

The background features a large, semi-transparent watermark of the IMSS logo. The logo consists of a stylized eagle with its wings spread, perched on a cactus, all enclosed within a rounded square border. Below the square, the letters 'IMSS' are written in a large, bold, sans-serif font.

Se manifiesta que el  
archivo publicado es  
la mejor versión  
disponible con la  
que cuenta el  
Instituto Mexicano  
del Seguro Social.





**INSTITUTO MEXICANO DEL SEGURO SOCIAL**  
**DIRECCIÓN DE ADMINISTRACIÓN**  
**UNIDAD DE ADQUISICIONES E INFRAESTRUCTURA**  
**COORDINACIÓN DE ADQUISICIÓN DE BIENES Y**  
**CONTRATACIÓN DE SERVICIOS**

**CONTRATO DE ADQUISICIÓN DE BIENES**  
**NÚMERO U170118**  
**HOJA 1 DE 1**

ACUERDO DEL CAAS	AC-32/SO-92017	SESIÓN DEL CAAS	6/2017
PROCEDIMIENTO DE CONTRATACIÓN	ADJUDICACIÓN DIRECTA NACIONAL AA-0195/R047-E32-2017		
FUNDAMENTO	ARTÍCULOS 134 DE LA CONSTITUCIÓN POLÍTICA DE LOS ESTADOS UNIDOS MEXICANOS, 3 FRACCIÓN I, 26 FRACCIÓN II, 28 FRACCIÓN III, 40, 41 FRACCIÓN III Y 47 DE LA LAASSP, 71 Y 72 FRACCIÓN III DE SU REGLAMENTO Y OTRAS DISPOSICIONES APPLICABLES EN LA MATERIA.		
FECHA DE ADJUDICACIÓN	DÍA	MES	AÑO
	23	JUNIO	2017

VICENCIA DEL CONTRATO			
DEL	DÍA	MES	AÑO
	7	JULIO	2017
HASTA	DÍA	MES	AÑO
	31	DICIEMBRE	2017
TIPO DE CONTRATO			
DICTAMEN DE DISPONIBILIDAD PRESUPUESTAL PREVIO			
FOLIO:		0000243232-2017	
FECHA		5 DE JUNIO DE 2017	
CUENTA		21053002	
CERRADO ( )		ABERTO (X)	

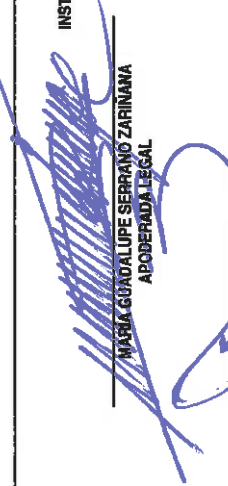
PROVEEDOR	GALIA TEXTIL, S.A. DE C.V.		R.F.C.	GTE-940816-IJ7	REGISTRO PATRONAL IMSS	Y851001310 B
DOMICILIO (Artículo 49 "RLAASSP")	LOTE 3, MANZANA 4, COLONIA PARQUE INDUSTRIAL XILOXOTLA, CÓDIGO POSTAL 90180, SANTA ISABEL XILOXOTLA, ESTADO DE TLAXCALA.					
TELÉFONO(S)	5569 7989	FAX	5294 0213	CORREO ELECTRONICO	silberto@galiatextil.com jrodea@galiatextil.com	
ESCRITURA PÚBLICA	49288 (CONSTITUTIVA) 1,081 (CAMBIO DE DENOMINACIÓN)	FECHA ESCRITURA PÚBLICA	24 DE ABRIL DE 1973 (CONSTITUTIVA) 19 DE FEBRERO DE 1985 (CAMBIO DE DENOMINACIÓN)	NOTARIO PÚBLICO	LICENCIADO ENRIQUE MONTAÑO CARBAJAL (CONSTITUTIVA) LICENCIADO VICTOR MANUEL CORTÉS LEYVA (CAMBIO DE DENOMINACIÓN)	
NOTARÍA PÚBLICA	123 DEL DISTRITO FEDERAL (CONSTITUTIVA) 29 DE PUEBLA (CAMBIO DE DENOMINACIÓN)	FOLIO MERCANTIL	BAJO EL NÚMERO 60 A FOLIAS 60, TOMO 28 DEL LIBRO 1			
DE ACUERDO CON SUS ESTATUTOS, SU OBJETO SOCIAL CONSISTE ENTRE OTRAS ACTIVIDADES, EN:	POR INSTRUMENTO NÚMERO 9,814 DE FECHA 07 DE ENERO DE 2013, OTORGADO ANTE LA FE DEL LICENCIADO ÁNGEL PÉREZ GARCÍA, NOTARIO AUXILIAR DEL LICENCIADO HUMBERTO JOSÉ BARBOSA LÓPEZ, TITULAR DE LA NOTARÍA NÚMERO 65 DE PUEBLA, ACTUANDO CON EL MISMO SELLO Y PROTOCOLO, MODIFICÓ SU OBJETO SOCIAL PARA QUEDAR EN: ELABORAR, PRODUCIR, PROCESAR, FABRICAR, PREPARAR, MANUFACTURAR, DISEÑAR, COMERCIALIZAR, DISTRIBUIR, IMPORTAR, EXPORTAR TODO TIPO DE TELAS, HILOS, GASAS MÉDICAS Y DE ARTÍCULOS TEXTILES, ASÍ COMO DE TODA CLASE DE MAQUINARIA, REFACCIONES, HERRAMIENTAS Y EQUIPOS DESTINADOS A LA INDUSTRIA TEXTIL.					
NOMBRE DEL APODERADO LEGAL	GILBERTO RAMOS JUAREZ	ESCRITURA PÚBLICA	44,678	FECHA ESCRITURA PÚBLICA	3 DE MARZO DE 2005	
NOTARIO PÚBLICO	LICENCIADO JOSÉ LUIS MACÍAS RIVERA	NOTARÍA PÚBLICA	1 DEL DISTRITO JUDICIAL DE HIDALGO, ESTADO DE TLAXCALA	FOLIO MERCANTIL	164071	
FECHA DE ENTREGA DE LOS BIENES	"EL INSTITUTO" EMITIRÁ ÓRDENES DE REPOSICIÓN CONFORME A LO ESTABLECIDO EN LA CLÁUSULA CUARTA DEL PRESENTE CONTRATO	LUGAR ENTREGA DE LOS BIENES	EN LOS LUGARES ESTABLECIDOS EN EL ANEXO 3 (TRES) DEL PRESENTE CONTRATO	PLAZO PARA PAGO	CENTRO DE LOS 20 (VEINTE) DÍAS NATURALES POSTERIORES A AQUEL EN QUE "EL PROVEEDOR" PRESENTE EN LAS ÁREAS FINANCIERAS, EL ORIGINAL DEL COMPROBANTE FISCAL DIGITAL (CFDI) QUE REUNA LOS REQUISITOS FISCALES ESTABLECIDOS EN LA LEY DE LA MATERIA	

OBJETO DEL CONTRATO	IMPORTE MÍNIMO SIN I.V.A.	IMPORTE MÁXIMO SIN I.V.A.	I.V.A.
ADQUISICIÓN DE 8 (OCHO) CLAVES DE MATERIAL DE CURACIÓN PARA EL EJERCICIO 2017, CONFORME A LOS BIENES DETALLADOS EN LOS ANEXOS 1 (UNO), 2 (DOS) Y 3 (TRES) DEL PRESENTE CONTRATO.	\$9,726,980.76 (OCHO MILLONES SETECIENTOS VEINTIOCHO MIL NOVECIENTOS OCHENTA PESOS 78/100 M.N.)	\$31,821,984.48 (VEINTIUN MILLONES OCHOCIENTOS VEINTIUN MIL NOVECIENTOS SESENTA Y CUATRO PESOS 46/100 M.N.)	0% ( ) 16% (X)
<b>"EL INSTITUTO"</b> <b>INSTITUTO MEXICANO DEL SEGURO SOCIAL</b>  MARÍA GUADALUPE SERRANO ZARINANA APODERADA LEGAL		<b>"EL PROVEEDOR"</b> <b>GALIA TEXTIL, S.A. DE C.V.</b>  GILBERTO RAMOS JUAREZ APODERADO LEGAL	

Este instrumento jurídico fue elaborado de conformidad con los documentos proporcionados por la División Contratante, correspondientes al procedimiento de contratación que se señala.

7/17/2017  
 EML / UEAC / JMB





**INSTITUTO MEXICANO DEL SEGURO SOCIAL  
DIRECCIÓN DE ADMINISTRACIÓN  
UNIDAD DE ADQUISICIONES E INFRAESTRUCTURA  
COORDINACIÓN DE ADQUISICIÓN DE BIENES Y  
CONTRATACIÓN DE SERVICIOS  
COORDINACIÓN TÉCNICA DE PLANEACIÓN Y CONTRATOS**

**Contrato N°  
U170118**

**ANEXO 1 (UNO)**

**"CARACTERÍSTICAS TÉCNICAS Y CANTIDADES TOTALES DE LOS BIENES"**

**ANEXOS  
DIVISION DE CONTRATOS**

**EL PRESENTE ANEXO CONSTA DE 3 HOJAS INCLUYENDO ESTA CARÁTULA**

ESTABLISHED





INSTITUTO MEXICANO DEL SEGURO SOCIAL  
 IMSS-SAI SUBSISTEMA DE ADQUISICIONES  
 COORDINACION DE ADQUISICION DE BIENES Y CONTRATACION DE SERVICIOS  
 CONTRATO ABIERTO DE SUMINISTRO  
 No. CONTRATO: 0170118  
 No. REQUISICION: 0990060040117EX16  
 ANEXO 1

PROVEEDOR : GALIA TEXTIL, S. A. DE C. V.  
 R.F.C. : GTE -840618-1J7  
 No. PROVEEDOR: 00033672

CLAVE DEL ARTICULO DESCRIPCION

060 953 0092 11 01 S CARAS LONGITUD 2.7 M ANCHO 10.0 CM.  
 Marca: GALIA VENDAS ELAS  
 Procedencia: MEXICO  
 RFC Fabricante: GTE -840618-1J7

COBERTURA :  
 098001150900

060 953 0100 11 01 S CARAS LONGITUD 2.7 M ANCHO 7.5 CM.  
 Marca: GALIA VENDAS  
 Procedencia: MEXICO  
 RFC Fabricante: GTE -840618-1J7

COBERTURA :  
 098001150900

060 953 0456 11 01 ADO MEDICO. LONGITUD 2.75 M. ANCHO 5 CM.  
 Marca: GALIA VENDAS EN  
 Procedencia: MEXICO  
 RFC Fabricante: GTE -840618-1J7

COBERTURA :  
 098001150900

060 953 0555 11 01 M  
 Marca: GALIA VENDAS ENYESADAS  
 Procedencia: MEXICO  
 RFC Fabricante: GTE -840618-1J7

MINIMA	DEMANDA	PRECIO	IMPORTE	DESCUENTO (%)	DESCUENTO (\$)	PRECIO NETO	IMPORTE MINIMO NETO	IMPORTE MAXIMO NETO
--------	---------	--------	---------	---------------	----------------	-------------	---------------------	---------------------

9,444	23,610	\$120.85	\$2,853,268.50	0%	\$0.00	\$120.85	\$1,141,307.40	\$2,853,268.50
-------	--------	----------	----------------	----	--------	----------	----------------	----------------

2,106	5,263	\$107.89	\$567,825.07	0%	\$0.00	\$107.89	\$227,216.34	\$567,825.07
-------	-------	----------	--------------	----	--------	----------	--------------	--------------

7,880	19,700	\$41.87	\$824,839.00	0%	\$0.00	\$41.87	\$329,935.60	\$824,839.00
-------	--------	---------	--------------	----	--------	---------	--------------	--------------

46,138	115,344	\$72.36	\$8,346,291.84	0%	\$0.00	\$72.36	\$3,338,545.68	\$8,346,291.84
--------	---------	---------	----------------	----	--------	---------	----------------	----------------

**ANEXOS**

**DIVISION DE CONTRATOS**

COBERTURA :  
 098001150900  
 115,344  
 VENDAS ENYESADAS, DE GASA DE ALGODON, RE



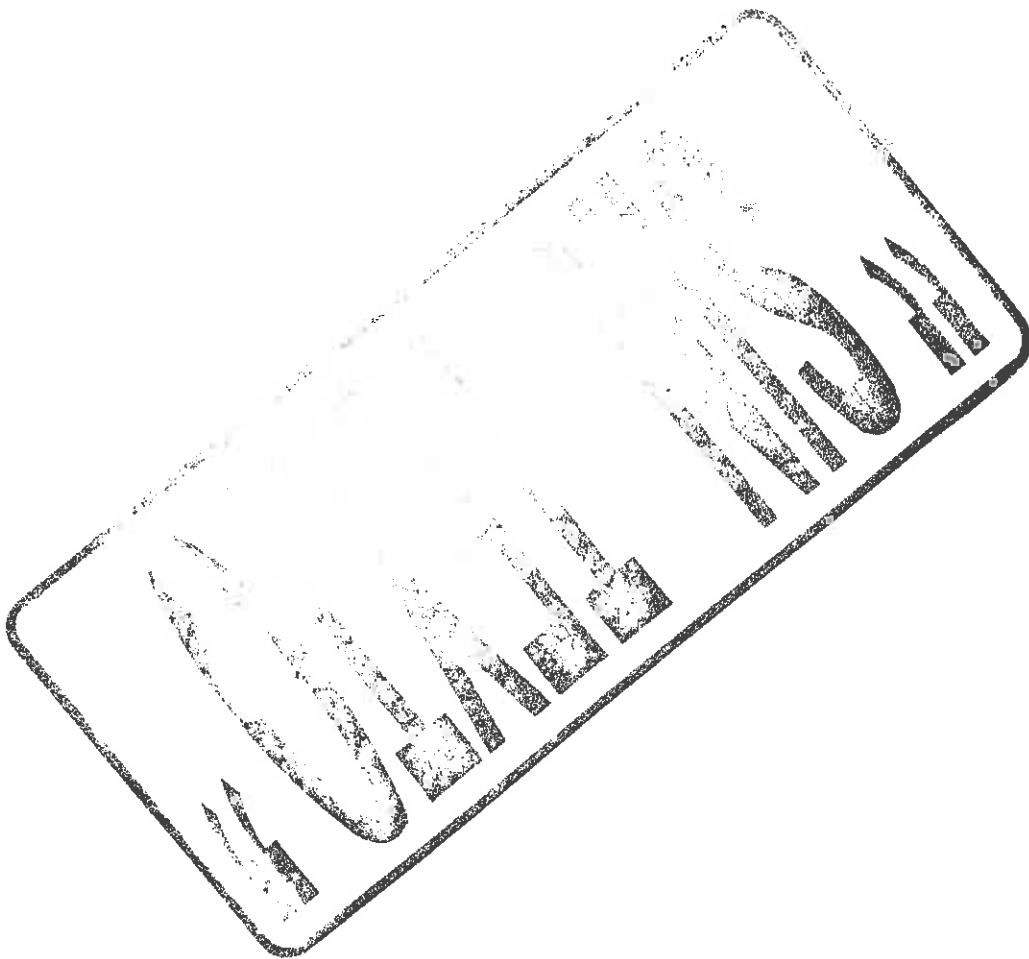

Clasif. Presp:  
099001150000

INSTITUTO MEXICANO DEL SEGURO SOCIAL  
IMSS-SAI SUBSISTEMA DE ADQUISICIONES  
COORDINACION DE ADQUISICION DE BIENES Y CONTRATACION DE SERVICIOS  
CONTRATO ABIERTO DE SUMINISTRO  
No. CONTRATO: 0170118  
No. REQUISICION: 0990060040117HX16  
ANEXO 1

PAGINA: 2  
FECHA: 2017/06/26  
HORA: 08:57:46 a.m.

PROVEEDOR : GALIA TEXTIL, S. A. DE C. V.  
R.F.C. : GTE-840618-IJ7  
No. PROVEEDOR: 00033672

CLAVE DEL ARTICULO	DESCRIPCION	DEMANDA	PRECIO	IMPORTE	DESCUENTO (%)	DESCUENTO (\$)	PRECIO NETO	IMPORTE MINIMO NETO	IMPORTE MAXIMO NETO
060 953 0571 11 01	Marca: GALIA VENDAS ENYESADAS Procedencia: MEXICO RFC Fabricante: GTE-840618-IJ7	30,223	75,557	\$108.84	0%	\$0.00	\$108.84	\$3,289,471.32	\$8,223,623.88
COBERTURA :	75,557								
098001150900	VENDAS ENYESADAS, DE CASA DE ALGODON, RE CUBIERTA DE UNA CAPA UNIFORME DE YESO GR ADO MEDICO, LONGITUD 2.75 M ANCHO 20 CM.	2,778	6,944	\$144.89	0%	\$0.00	\$144.89	\$402,504.42	\$1,006,116.16
060 953 0597 11 01	Marca: GALIA VENDAS ELAS Procedencia: MEXICO RFC Fabricante: GTE-840618-IJ7								
COBERTURA :	6,944								
098001150900	VENDAS ENYESADAS, DE CASA DE ALGODON, RE CUBIERTA DE UNA CAPA UNIFORME DE YESO GR ADO MEDICO, LONGITUD 2.75 M ANCHO 20 CM.								

IMPORTE DEL CONTRATO: \$8,728,980.76  
FIANZA REQUERIDA: \$21,821,964.45  
\$2,182,196.44

IMPORTES CON LETRA:  
MINIMO : OCHO MILLONES SESENTOS VEINTITRCHO MIL NOVECIENTOS OCHENTA PESOS 76/100 M.N.  
MAXIMO : VEINTIUNO MILLONES OCHOCIENTOS VEINTIUNO MIL NOVECIENTOS SESENTA Y CUATRO PESOS 45/100 M.N.

*[Signature]*  
Lic. Alma Rosa Medrano Diaz  
Titular de la Subgerencia de la División de Material de Consumo

# ANEXOS

# DIVISION DE CONTRATOS



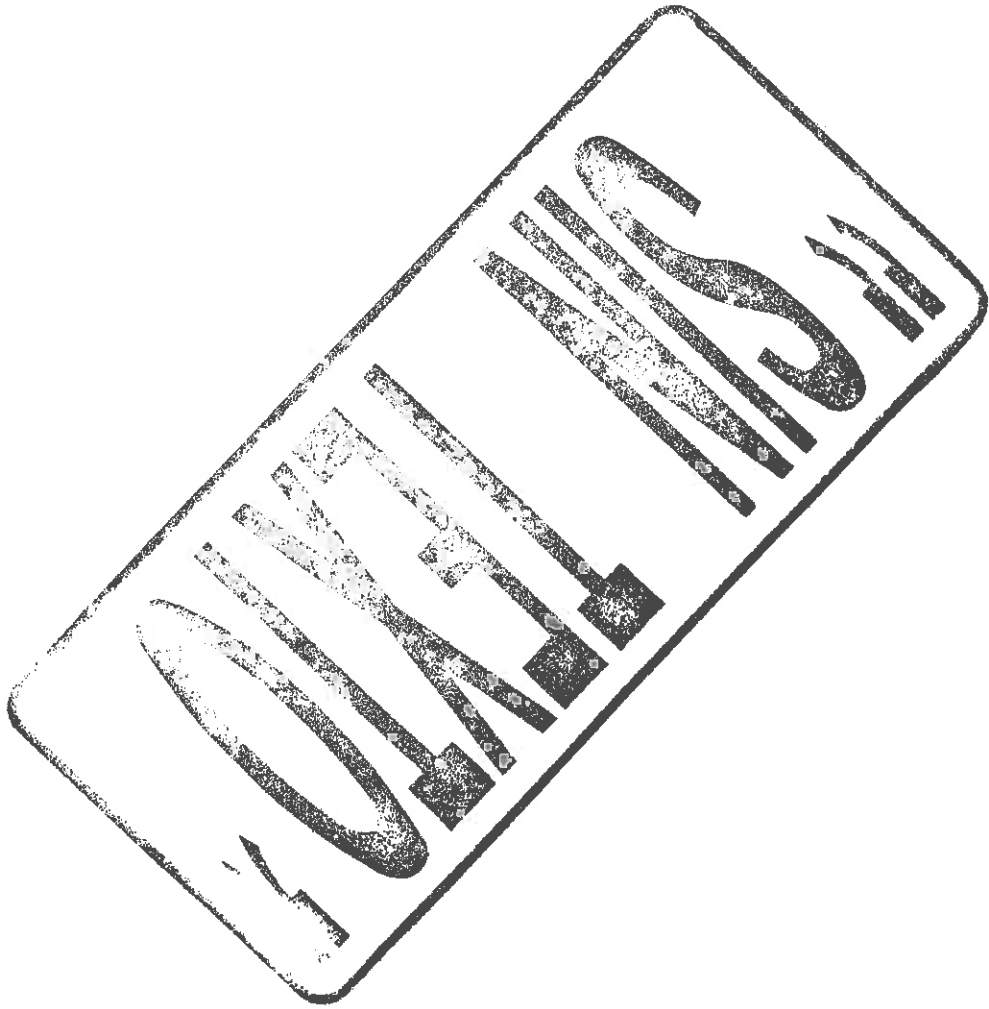

Small, faint text located in the top right corner of the page, possibly a page number or reference code.



INSTITUTO MEXICANO DEL SEGURO SOCIAL  
DIRECCIÓN DE ADMINISTRACIÓN  
UNIDAD DE ADQUISICIONES E INFRAESTRUCTURA  
COORDINACIÓN DE ADQUISICIÓN DE BIENES Y  
CONTRATACIÓN DE SERVICIOS  
COORDINACIÓN TÉCNICA DE PLANEACIÓN Y CONTRATOS

Contrato N°  
U170118

**ANEXO 2 (DOS)**

**“COTIZACIÓN”**

---

**ANEXOS**  
**DIVISION DE CONTRATOS**

EL PRESENTE ANEXO CONSTA DE 5 HOJAS INCLUYENDO ESTA CARÁTULA

**SAN LEVO**

Instituto Mexicano del Seguro Social  
 Dirección de Administración  
 Unidad de Administración  
 Coordinación de Control de Abasto  
 Coordinación Técnica del Proceso de Abasto  
 Presente.

At'n Lic. María del Pilar Buerba Gómez  
 Titular de la Coordinación de Control de Abasto

**COTIZACIÓN**

FECHA: Ciudad de México a 05 DE ABRIL DE 2017 FAB. (X.1) DIST. ( ). No. DE PREI IMSS: 0000033672 Vigencia de la cotización: 90 días naturales  
 NOMBRE DEL PROVEEDOR: GALIA TEXTIL, S.A. DE C.V. DOMICILIO: LOTE 3 MANZANA 4, COL. PARQUE INDUSTRIAL XILOXOXTLA, MPIO. SANTA ISABEL XILOXOXTLA, EDO. TLAXCALA, C.P. 90180  
 TEL: 5589-7689 R. F. C.: GTE-940618-JZ CORREO ELECTRÓNICO: jrodes@galiatextil.com, gilberto@galiatextil.com, mjrodes@galiatextil.com

CLAVE		Descripción		Presentación		Nombre del Titular del Registro Sanitario		Número de Registro Sanitario		Nombre del fabricante		Cont. Max		Precio ofertado		Beneficios Adicionales	
Gpo	Gen	Esp	Dif	Var	Unid	Cant	Tipo	Unid	Cant	Unid	Cant	Unid	Cant	Unid	Cant	Unid	Cant
060	953	0092	11	01	PZA	1	PZA	GALIA TEXTIL, S.A. DE C.V.	2717C2013 SSA	GALIA TEXTIL, S.A. DE C.V.	23,610		\$120.85				

VERBA ELÁSTICA ADHESIVA DE ALGODÓN Y FIBRA SINTÉTICA, CON ADHESIVO EN UNA DE SUS CARAS LONGITUD 2.7 M, ANCHO 10.0 CM.

NOTA: LAS CLAVES QUE PROPONE MI REPRESENTADA EN LA PRESENTE COTIZACIÓN CORRESPONDEN JUSTA, EXACTA Y CABALMENTE A LA DESCRIPCIÓN Y PRESENTACIÓN SOLICITADA EN EL ORCIO DE INVITACIÓN Y EN CASO DE SER ANUICIADO, ME OBLIGO EN NOMBRE DE MI REPRESENTADA A SUSCRIBIR EL CONTRATO QUE SE DERIVE EN LOS TÉRMINOS, CONDICIONES Y PORCENTAJES ESTABLECIDOS EN LOS TÉRMINOS Y CONDICIONES QUE SE ANEXARON EN EL ORCIO ANTES REFERENCIADO.

*[Firma manuscrita]*  
 Lic. Jhovany Rodea Dávila  
 Representante legal del titular del registro  
 GALIA TEXTIL, S.A. DE C.V.

INSTITUTO MEXICANO DEL SEGURO SOCIAL  
 DIRECCIÓN DE ADMINISTRACIÓN  
 UNIDAD DE ADMINISTRACIÓN  
 17 ABR 2017  
 COORDINACIÓN DE CONTROL DE ABASTO



**ANEXOS**  
**DIVISION DE CONTRATOS**

0712

Galia Textil, S.A. de C.V.  
 Lote 3, Manzana 4  
 Parque Ind. Xiloxoxtla  
 Tlaxcala C.P. 90180  
 Tel. (246) 461 6066

Reforma No. 250  
 Octavo Piso Torre B  
 Col. Juárez  
 C.P. 06600  
 Delegación Cuauhtémoc  
 Tel. (555) 589 7689  
 Fax. (555) 294 0213

A LOS IMPORTES OFERTADOS SE DEBERÁ CONSIDERAR EL INCREMENTO DEL IMPUESTO AL VALOR AGREGADO

Instituto Mexicano del Seguro Social  
 Dirección de Administración  
 Unidad de Administración  
 Coordinación de Control de Abasto  
 Coordinación Técnica del Proceso de Abasto  
 Presente.

A t n Lic. María del Pilar Buerba Gómez  
 Titular de la Coordinación de Control de Abasto

**COTIZACIÓN**

Vigencia de la cotización: 90 días naturales

FECHA: Ciudad de México a 05 DE ABRIL DE 2017 FAB. (X); DIST. ( ) NO. DE PREI IMSS: 00000033672  
 NOMBRE DEL PROVEEDOR: GALIA TEXTIL, S.A. DE C.V. DOMICILIO: LOTE 3 MANZANA 4, COL. PARQUE INDUSTRIAL XILOXOTLA, MUNICIPIO SANTA ISABEL XILOXOTLA, EDO. TLAXCALA, C.P. 90180  
 TEL.: 5589-7689 R. F. C.: 9TE-940618-JJ CORREO ELECTRÓNICO: [info@gallatextil.com](mailto:info@gallatextil.com), [gilberto@gallatextil.com](mailto:gilberto@gallatextil.com), [mirabella@gallatextil.com](mailto:mirabella@gallatextil.com).

Gen	Esp	Dif	Var	Descripción	Unid	Cont	Utipo	Presentación del Registro Sanitario	Nombre del Titular del Registro Sanitario	Numero de Registro Sanitario	Nombre del fabricante	Cont. Max	Precio Ofertado (M.N.)	Beneficios Adicionales
080	953	0100	11	01	VENDA ELASTICA ADHESIVA, DE ALGODON Y FIBRA SINTETICA, CON ADHESIVO EN UNA DE SUS CARAS LONGITUD 2.7 M ANCHO 7.5 CM.	PZA	1	PZA	GALIA TEXTIL, S.A. DE C.V.	2717C2013 SSA	GALIA TEXTIL, S.A. DE C.V.	5,263	\$107.89	

NOTA: LAS CLAVES QUE PROPONE MI REPRESENTADA EN LA PRESENTE COTIZACIÓN CORRESPONDEN JUSTA, EXACTA Y CORREAMENTE A LA DESCRIPCIÓN Y PRESENTACIÓN SOLICITADA EN EL OFICIO DE INVITACIÓN Y EN CASO DE SER ADJUDICADO, ME OBLIGO EN NOMBRE DE MI REPRESENTADA A SUSCRIBIR EL CONTRATO QUE SE DERIVE EN LOS TÉRMINOS, CONDICIONES Y PORCENTAJES ESTABLECIDOS EN LOS TÉRMINOS Y CONDICIONES QUE SE ANEXARON EN EL OFICIO ANTES REFERENCIADO.

*Lic. Jhovanny Rodea Dávila*  
 Representante Legal del Titular del registro  
 GALIA TEXTIL, S.A. DE C.V.

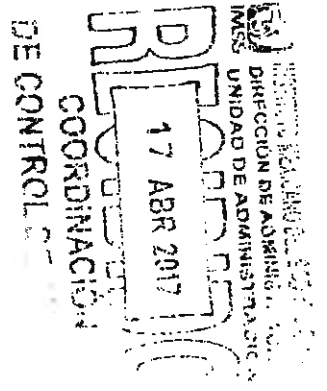

Galia Textil, S.A. de C.V.  
 Lote 3, Manzana 4  
 Parque Ind. Xiloxotla  
 Tlaxcala C.P. 90180  
 Tel. (245) 461 6066

Reforma No. 250  
 Octavo Piso Torre B  
 Col. Juárez  
 C.P. 06600  
 Delegación Cuauhtémoc  
 Tel. (555) 589 7689  
 Fax. (555) 294 0213

00716

ALOS IMPORTES OFERTADOS SE DEBERÁ CONSIDERAR EL INCREMENTO DEL IMPUESTO AL VALOR AGREGADO

Instituto Mexicano del Seguro Social  
 Dirección de Administración  
 Unidad de Administración  
 Coordinación de Control de Abasto  
 Coordinación Técnica del Proceso de Abasto  
 Presente.

At'n Lic. María del Pilar Buerba Gómez  
 Titular de la Coordinación de Control de Abasto

**COTIZACIÓN**

FECHA: Ciudad de México a 05 DE ABRIL DE 2017 FAB. (X) J. No. DE PREI IMSS: 0000033672 Vigencia de la cotización: 90 días naturales  
 NOMBRE DEL PROVEEDOR: GALIA TEXTIL S.A. DE C.V. DOMICILIO: LOTE 3 MANZANA 4, COL. PARQUE INDUSTRIAL XILOXOTLA, MPIO. SANTA ISABEL XILOXOTLA, EDO. TLAXCALA, C.P. 90180  
 TEL.: 5589-7689 R. F. C.: GTE-840618-17 CORREO ELECTRÓNICO: [rodea@galiatextil.com, gilberto@galiatextil.com, mirabella@galiatextil.com]

CLAVE	Descripción	Presentación	Nombre del Titular del Registro Sanitario	Número de Registro Sanitario	Nombre del proveedor del fabricante	Cont. Máx	Precio ofertado MIN.	Beneficios Adicionales					
Grp	Gen	Esp	Of	Var	Unid	Cont	Tip						
060	953	0456	11	01	ENV	12	PZA	GALIA TEXTIL, S.A. DE C.V.	27022013 SSA	GALIA TEXTIL, S.A. DE C.V.	19,700	\$41.87	

VENEDAS ANTIVERTICALES DE GASA DE ALGODON, RECUBIERTA DE UNA CAPA UNIFORME DE YESO GRADO MEDICO, LONGITUD 2.75 M. ANCHO 5 CM.

NOTA:  
 LAS CLAVES QUE PROPONE ME REPRESENTAN EN LA PRESENTE COTIZACIÓN CORRESPONDEN JUSTA, EXACTA Y GABARITAMENTE A LA DESCRIPCIÓN Y PRESENTACIÓN SOLICITADA EN EL OFICIO DE INVITACIÓN Y EN CASO DE SER ADJUDICADO, ME OBLIGO EN NOMBRE DE MI REPRESENTADA A SUSCRIBIR EL CONTRATO QUE SE DERIVE EN LOS TÉRMINOS, CONDICIONES Y PORCENTAJES ESTABLECIDOS EN LOS TÉRMINOS Y CONDICIONES QUE SE ANEXAN EN EL OFICIO ANTES REFERENCIADO.

*[Firma]*  
 Lic. Jhovanna Rodea Dávila  
 Representante legal del titular del registro  
 GALIA TEXTIL S.A. DE C.V.

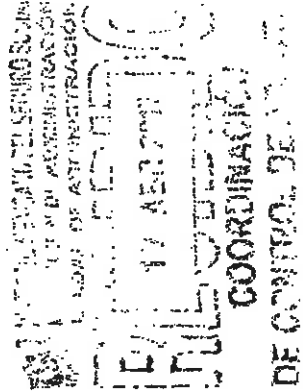

**ANEXOS**  
**DIVISION DE CONTRATOS**

00720

Galia Textil, S.A. de C.V.  
 Lote 3, Manzana 4  
 Parque Ind. Xiloxotla  
 Tlaxcala C.P. 90180  
 Tel. (246) 461 6066

Reforma No. 250  
 Octavo Piso Torre B  
 Col. Juárez  
 C.P. 06600  
 Delegación Cuauhtémoc  
 Tel. (555) 589 7689  
 Fax. (555) 294 0213



Instituto Mexicano del Seguro Social  
 Dirección de Administración  
 Unidad de Administración  
 Coordinación de Control de Abasto  
 Coordinación Técnica del Proceso de Abasto  
 Presente.

At'n Lic. María del Pilar Buerba Gómez  
 Titular de la Coordinación de Control de Abasto

**COTIZACIÓN**

FAB. (X). DIST. ( ). No. DE PREI IMSS: 0000033572 Vigencia de la cotización: 90 días naturales  
 FECHA: Ciudad de México a 05 DE ABRIL DE 2017 PAR. (X). LOTE 3 MANZANA 4. COL. PARQUE INDUSTRIAL XILOXOXTLA. MPIO. SANTA ISABEL XILOXOXTLA. EDO. TLAXCALA. C.P. 90180  
 NOMBRE DEL PROVEEDOR: GALIA TEXTIL, S.A. DE C.V. DOMICILIO: LOTE 3 MANZANA 4. COL. PARQUE INDUSTRIAL XILOXOXTLA. MPIO. SANTA ISABEL XILOXOXTLA. EDO. TLAXCALA. C.P. 90180  
 TEL.: 5589-7689 R. F. C.: GTE-840618-1J7 CORREO ELECTRÓNICO: jrodas@galliatextil.com, gilberto@galliatextil.com, mhnelia@galliatextil.com.

CLAVE		Descripción		Presentación		Nombre del Titular del Registro Sanitario		Número de Registro Sanitario		Nombre del fabricante		Cont. Max		Precio ofertado M/M		Beneficios Adicionales	
Gpo	Cén.	Esp.	Dij.	Var.	Unid.	Cont.	Tipo										
060	953	0597	11	01	ENV	12	PZA	GALIA TEXTIL, S.A. DE C.V.		2702C2013 SSA		GALIA TEXTIL, S.A. DE C.V.		6,944		\$144.89	

NOTA: LAS CLAVES QUE PROPONE MI REPRESENTADA EN LA PRESENTE COTIZACIÓN CORRESPONDEN JUSTA, EXACTA Y CABALMENTE A LA DESCRIPCIÓN Y PRESENTACIÓN SOLICITADA EN EL OFICIO DE INVITACIÓN Y EN CASO DE SER ADJUDICADO, ME OBLIGO EN NOMBRE DE MI REPRESENTADA A SUSCRIBIR EL CONTRATO QUE SE DERIVE EN LOS TÉRMINOS, CONDICIONES Y PORCENTAJES ESTABLECIDOS EN LOS TÉRMINOS Y CONDICIONES QUE SE ANEXARON EN EL OFICIO ANTES REFERENCIADO.

*[Firma manuscrita]*  
 Lic. Dhanovny Rodríguez Dávila  
 Representante Legal del titular del registro  
 GALIA TEXTIL, S.A. DE C.V.

INSTITUTO MEXICANO DEL SEGURO SOCIAL  
 DIRECCIÓN DE ADMINISTRACIÓN  
 UNIDAD DE ADMINISTRACIÓN DE ABASTO  
 CONTROL TÉCNICO  
 17 ABR 2017



Galia Textil, S.A. de C.V.  
 Lote 3, Manzana 4  
 Parque Ind. Xiloxoxtla  
 Tlaxcala C.P. 90380  
 Tel. (246) 461 6066

Reforma No. 250  
 Octavo Piso Torre B  
 Col. Juárez  
 C.P. 06600  
 Delegación Cuauhtémoc  
 Tel. (555) 589 7689  
 Fax. (555) 294 0213

00735

A LOS IMPORTES OFERTADOS SE DEBERÁ CONSIDERAR EL INCREMENTO DEL IMPUESTO AL VALOR AGREGADO

Instituto Mexicano del Seguro Social  
 Dirección de Administración  
 Unidad de Administración  
 Coordinación Técnica del Proceso de Abasto  
 Presente.

At'n Lic. María del Pilar Buerba Gómez  
 Titular de la Coordinación de Control de Abasto

**COTIZACIÓN**

FECHA: Ciudad de México a 09 DE ABRIL DE 2017. FAB. (X). DIST. ( ). No. DE PRI IMSS: 0000033672. Vigencia de la cotización: 90 días naturales  
 NOMBRE DEL PROVEEDOR: GALIA TEXTIL, S.A. DE C.V. DOMICILIO: LOTE 3 MANZANA 4. COL. PARQUE INDUSTRIAL XILOXOTLA. MPIO. SANTA ISABEL XILOXOTLA. EDO. TLAXCALA. C.P. 90180  
 TEL.: 5589-7689 R. F. C.: GTE-840618-JTJ CORREO ELECTRÓNICO: jrodesea@galiatextil.com, silberto@galiatextil.com, minelia@galiatextil.com.

CLAVE		Descripción		Presentación		Nombre del Titular del Registro Sanitario		Número de Registro Sanitario		Nombre del fabricante		Cant. Max.		Precio ofertado (M.M.)		Beneficiarios Adicionales	
Gpo.	Gen.	Esp.	Dif	Var	Unid.	Cant.	Tipo										
060	553	0555	11	01	ENV	12	PZA	GALIA TEXTIL, S.A. DE C.V.	27022003 SSA	GALIA TEXTIL, S.A. DE C.V.	115,344	\$72.36					

NOTA:  
 LAS CLAVES QUE PROPORCIONE MI REPRESENTADA EN LA PRESENTE COTIZACIÓN CORRESPONDEN JUSTA, EXACTA Y ENTENDIENDO A LA DESCRIPCIÓN Y PRESENTACIÓN SOLICITADA EN EL OFICIO DE IMITACIÓN Y EN CASO DE SER ADJUDICADO, ME OBLIGO EN NOMBRE DE MI REPRESENTADA A SUSCRIBIR EL CONTRATO QUE SE DERIVE EN LOS TÉRMINOS, CONDICIONES Y PORCENTAJES ESTABLECIDOS EN LOS TÉRMINOS Y CONDICIONES QUE SE ANEXARON EN EL OFICIO ANTES REFERENCIADO.

*[Firma]*  
 Lic. Jhovany Rodea Dávila  
 Representante Legal del titular del registro  
 GALIA TEXTIL, S.A. DE C.V.

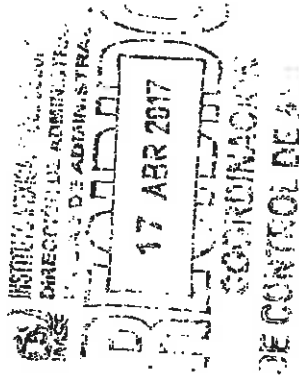

Galia Textil, S.A. de C.V.  
 Lote 3, Manzana 4  
 Parque Ind. Xiloxotla  
 Tlaxcala C.P. 90180  
 Tel. (246) 461 5066

Reforma No. 250  
 Octavo Piso Torre B  
 Col. Juárez  
 C.P. 06600  
 Delegación Cuauhtémoc  
 Tel. (555) 589 7689  
 Fax. (555) 294 0223

**ANEXOS**  
**DIVISION DE CONTRATOS**

00725

**"SUN TEND"**

*[Handwritten signature]*

Instituto Mexicano del Seguro Social  
 Dirección de Administración  
 Unidad de Administración  
 Coordinación de Control de Abasto  
 Coordinación Técnica del Proceso de Abasto  
 Presente.

At'n Lc. María del Pilar Buerba Gómez  
 Titular de la Coordinación de Control de Abasto

**COTIZACIÓN**

FECHA: Ciudad de México a 05 DE ABRIL DE 2017 FAB. (X), DIST. (1), No. de PRE INSS: 000003367Z Vigencia de la cotización: 90 días naturales  
 NOMBRE DEL PROVEEDOR: GALIA TEXTIL, S.A. DE C.V. DOMICILIO: LOTE 3 MANZANA 4, COL. PARQUE INDUSTRIAL, XILOXOXTLA, MUNICIPIO, SANTA ISABEL, XILOXOXTLA, EDO. TLAXCALA, C.P. 90780  
 TEL.: 5589-7689 R.F.C.: GTE-440818-LJZ CORREO ELECTRÓNICO: [pedes@galiatextil.com](mailto:pedes@galiatextil.com), [gilbardo@galiatextil.com](mailto:gilbardo@galiatextil.com), [mirela@galiatextil.com](mailto:mirela@galiatextil.com).

CLAVI	Descripción	Presentación	Nombre del Titular del Registro Sanitario	Número de Registro Sanitario	Nombre del fabricante	Cant. Max	Precio ofertado (M.N.)	Beneficios Adicionales				
060	953	0571	11	01	RECORDERS DE VINA CPA, URRORE DE TERO GRABADO MEDICO, LONGITUD 2.75 M, ANCHO 15 CM.	ENV 12 PZA	GALIA TEXTIL, S.A. DE C.V.	2702C2013 SSA	GALIA TEXTIL, S.A. DE C.V.	75,557	\$108.84	

NOTA: LAS CLAVES QUE PROPONE MI REPRESENTAORA EN LA PRESENTE COTIZACIÓN CORRESPONDEN JUSTA, EXACTA Y CUALQUIER A LA DESCRIPCIÓN Y PRESENTACIÓN SOLICITADA EN EL OFICIO DE INVITACIÓN Y EN CASO DE SER ADJUDICADO, ME OBLIGO EN NOMBRE DE MI REPRESENTADA A SUSCRIBIR EL CONTRATO QUE SE DERIVE EN LOS TÉRMINOS, CONDICIONES Y PUNTUALES ESTABLECIDOS EN LOS TÉRMINOS Y CONDICIONES QUE SE ANEXARON EN EL OFICIO ANTES REFERENCIADO.

*[Handwritten signature]*  
 Lc. Jhovany Rodea Dávila  
 Representante legal del Titular del registro  
 GALIA TEXTIL, S.A. DE C.V.

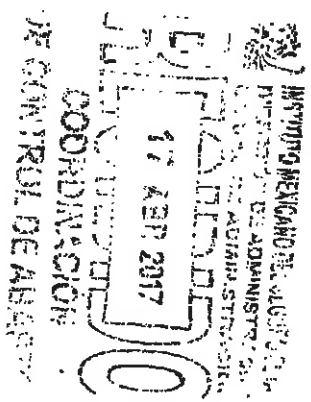

**ANEXOS**  
**DIVISION DE CONTRATOS**  
 00730



Instituto Mexicano del Seguro Social  
 DIRECCIÓN DE ADMINISTRACIÓN  
 UNIDAD DE ADMINISTRACIÓN  
 COORDINACIÓN DE CONTROL DE ABASTO

Galía Textil, S.A. de C.V.  
 Lote 3, Manzana 4  
 Parque Ind. Mixcoatl  
 Tlaxcala C.P. 90780  
 Tel: (246) 461 6086

Reforma No. 250  
 Octavo Piso Torre B  
 Col. Anáhuac  
 C.R. 06600  
 Delegación Cuauhtémoc  
 Tel: (55) 589 7689  
 Fax: (55) 294 0213

A LOS IMPORTES OFERTADOS SE DEBERÁ CONSIDERAR EL INCREMENTO DEL IMPUESTO AL VALOR AGREGADO

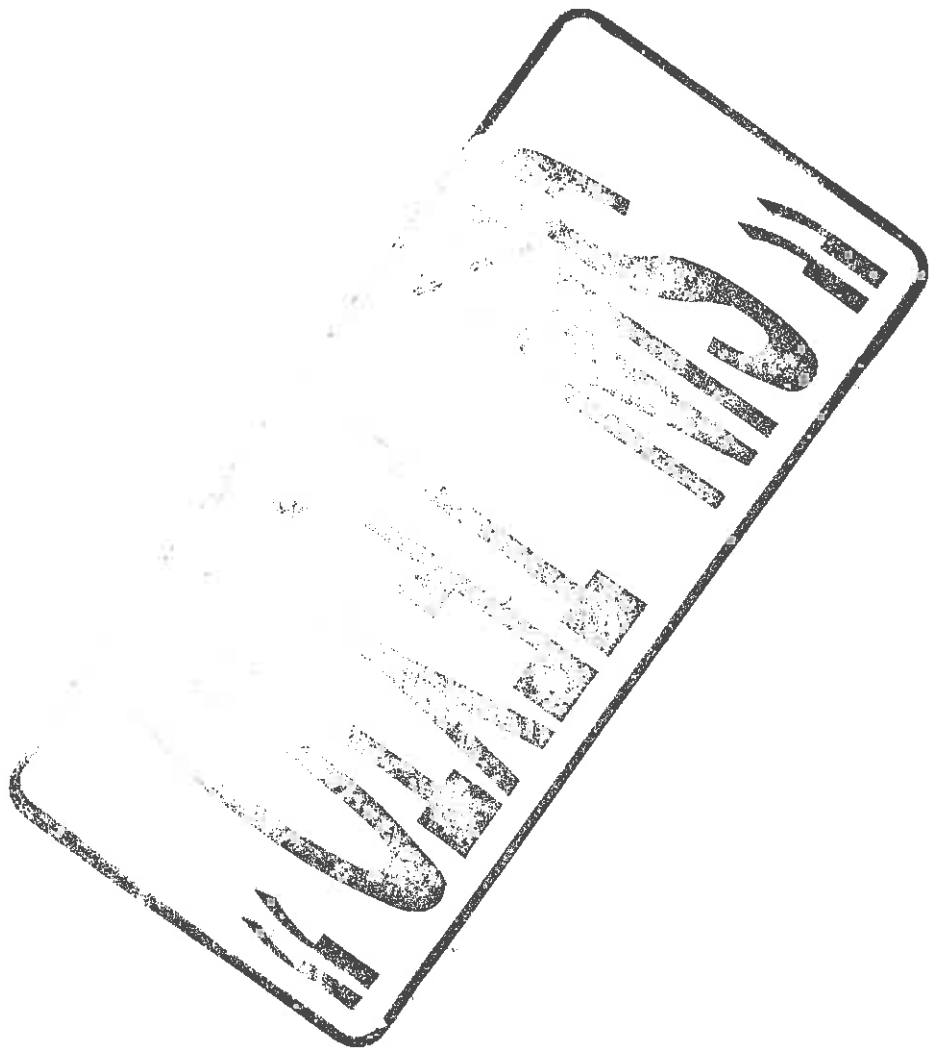



**INSTITUTO MEXICANO DEL SEGURO SOCIAL  
DIRECCIÓN DE ADMINISTRACIÓN  
UNIDAD DE ADQUISICIONES E INFRAESTRUCTURA  
COORDINACIÓN DE ADQUISICIÓN DE BIENES Y  
CONTRATACIÓN DE SERVICIOS  
COORDINACIÓN TÉCNICA DE PLANEACIÓN Y CONTRATOS**

**Contrato N°  
U170118**

**ANEXO 3 (TRES)**

**""OFICIO DE ADJUDICACIÓN, TERMINOS Y CONDICIONES,  
LUGAR DE ENTREGA, PAGO DE LOS BIENES""**

**ANEXOS  
DIVISION DE CONTRATOS**

**EL PRESENTE ANEXO CONSTA DE 16 HOJAS INCLUYENDO ESTA CARÁTULA**



CONTENTS



"Año del Centenario de la Promulgación de la Constitución Política de los Estados Unidos Mexicanos"

Ciudad de México, a 22 de junio de 2017

Oficio Núm. 09538461/1CFD/5236

C. JHOVANY RODEA DÁVILA  
Representante Legal de la Empresa  
Galia Textil, S.A. de C.V.  
Presente

ANEXOS  
DIVISIÓN DE CONTRATOS

Me permito notificar a usted que derivado de su cotización presentada ante la Coordinación de Control de Abasto, se procede a su adjudicación mediante el procedimiento de Adjudicación Directa Nacional Número No. AA-019GYR047-E32-2017, para la adquisición de 9 claves de Material de curación grupo 060 para cubrir las necesidades del ejercicio 2017, del IMSS (Delegaciones y UMAE'S). Esto, de conformidad con los Términos, Condiciones y Cantidades que le fueron solicitados por la Coordinación de Control de Abasto, y toda vez que mediante oficio núm. CIAAS/5119/2017, el Comité Institucional de Adquisiciones, Arrendamientos y Servicios remitió el ACUERDO AC-32/SO-6/2017, mediante el cual, el COMITÉ resuelve dictaminar por unanimidad, procedente la excepción a la licitación pública mediante el procedimiento de adjudicación directa en términos de lo establecido en el artículo 41 fracción III de la Ley de Adquisiciones, Arrendamientos y Servicios del Sector Público.

En virtud de lo anterior de conformidad con los artículos 134 de la Constitución Política de los Estados Unidos Mexicanos, 3 fracción I, 22 fracción II, 26 fracción III, 28 fracción I, 40, 41 fracción III y 47 de la Ley de Adquisiciones, Arrendamientos y Servicios del Sector Público (en adelante, la Ley), 71 y 72 fracción III de su Reglamento, se adjudica a su representada específicamente la clave siguiente:

➤ PROVEEDOR:	GALIA TEXTIL, S.A. DE C.V.
➤ CLAVE:	060 953 0555 11 01
➤ ORIGEN	MÉXICO
➤ MARCA	GALIA VENDAS ENYESADAS.
➤ FABRICANTE	GALIA TEXTIL, S.A. DE C.V..
➤ DESCRIPCIÓN	VENDAS ENYESADAS, DE GASA DE ALGODON, RECUBIERT ADE UNA CAPA UNIFORME DE YESO GRADO MEDICO. LONGITUD. 2.75 M ANCHO.10 CM

*[Firma]*  
Recebi Documento  
Jhovany Rodea Davila  
22 de junio de 2017

# MÉXICO

GOBIERNO DE LA REPÚBLICA



DIRECCIÓN DE ADMINISTRACIÓN  
UNIDAD DE ADQUISICIONES E INFRAESTRUCTURA  
COORDINACIÓN DE ADQUISICIÓN DE BIENES Y  
CONTRATACIÓN DE SERVICIOS  
COORDINACIÓN TÉCNICA DE BIENES Y SERVICIOS  
DIVISIÓN DE BIENES TERAPÉUTICOS



"Año del Centenario de la Promulgación de la Constitución Política de los Estados Unidos Mexicanos"

PRECIO UNITARIO	CANTIDAD ASIGNADA		IMPORTE ASIGNADO SIN IVA	
	MÁXIMA	MÍNIMA	MÁXIMA	MÍNIMA
\$ 72.36	115,344	46,138	\$8,346,291.84	\$3,338,545.68

➤ PROVEEDOR:	GALIA TEXTIL, S.A. DE C.V.
➤ CLAVE:	060 953-0574-11 01
➤ ORIGEN	MÉXICO
➤ MARCA	GALIA VENDAS ENYESADAS.
➤ FABRICANTE	GALIA TEXTIL, S.A. DE C.V.
➤ DESCRIPCIÓN	VENDAS ENYESADAS DE GASA DE ALGODON, RECUBIERTA DE UNA CAPA UNIFORME DE YESO GRADO MEDICO. LONGITUD 2.75 M. ANCHO 15 CM.

PRECIO UNITARIO	CANTIDAD ASIGNADA		IMPORTE ASIGNADO SIN IVA	
	MÁXIMA	MÍNIMA	MÁXIMA	MÍNIMA
\$ 108.84	75,557	30,223	\$8,223,623.88	\$3,289,471.32

➤ PROVEEDOR:	GALIA TEXTIL, S.A. DE C.V.
➤ CLAVE:	060 953 0092 11 01
➤ ORIGEN	MÉXICO
➤ MARCA	GALIA VENDAS ELÁSTICA ADHESIVA
➤ FABRICANTE	GALIA TEXTIL, S.A. DE C.V.
➤ DESCRIPCIÓN	VENDA ELÁSTICA ADHESIVA. DE ALGODON Y FIBRA SINTETICA, CON ADHESIVO EN UNA DE SUS CARAS LONGITUD 2.7 M ANCHO 10.0 CM.

PRECIO UNITARIO	CANTIDAD ASIGNADA		IMPORTE ASIGNADO SIN IVA	
	MÁXIMA	MÍNIMA	MÁXIMA	MÍNIMA
\$ 120.85	23,610	9,444	\$2,853,268.50	\$1,141,307.40

➤ PROVEEDOR:	GALIA TEXTIL, S.A. DE C.V.
➤ CLAVE:	060 953 0456 11 01
➤ ORIGEN	MÉXICO
➤ MARCA	GALIA VENDAS ENYESADAS.
➤ FABRICANTE	GALIA TEXTIL, S.A. DE C.V.
➤ DESCRIPCIÓN	VENDAS ENYESADAS, DE GASA DE ALGODON,

Recibi Documento Shovany 2  
*[Firma]*  
Rodea  
Dante  
22.11.12



"Año del Centenario de la Promulgación de la Constitución Política de los Estados Unidos Mexicanos"

**RECUBIERTA DE UNA CAPA UNIFORME DE YESO GRADO MEDICO. LONGITUD 2.75 M. ANCHO 5 CM.**

PRECIO UNITARIO	CANTIDAD ASIGNADA		IMPORTE ASIGNADO SIN IVA	
	MÁXIMA	MÍNIMA	MÁXIMA	MÍNIMA
\$ 41.87	19,700	7,880	\$824,839.00	\$329,935.60

➤ PROVEEDOR:	GALIA TEXTIL, S.A. DE C.V.
➤ CLAVE:	060 953 0597 11-01
➤ ORIGEN	MÉXICO
➤ MARCA	GALIA VENDAS ENYESADAS.
➤ FABRICANTE	GALIA TEXTIL, S.A. DE C.V.
➤ DESCRIPCIÓN	VENDAS ENYESADAS DE GASA DE ALGODON, RECUBIERTA DE UNA CAPA UNIFORME DE YESO GRADO MEDICO. LONGITUD 2.75 M ANCHO 20 CM

PRECIO UNITARIO	CANTIDAD ASIGNADA		IMPORTE ASIGNADO SIN IVA	
	MÁXIMA	MÍNIMA	MÁXIMA	MÍNIMA
\$ 144.89	6,944	2,778	\$1,006,116.16	\$402,504.42

➤ PROVEEDOR:	GALIA TEXTIL, S.A. DE C.V.
➤ CLAVE:	060 953 0100 11 01
➤ ORIGEN	MÉXICO
➤ MARCA	GALIA VENDAS ELASTICA ADHESIVA
➤ FABRICANTE	GALIA TEXTIL, S.A. DE C.V.
➤ DESCRIPCIÓN	VENDA ELASTICA ADHESIVA DE ALGODON Y FIBRA SINTÉTICA CON ADHESIVO EN UNA DE SUS CARAS LONGITUD 2.7 M ANCHO 7.5 CM.

PRECIO UNITARIO	CANTIDAD ASIGNADA		IMPORTE ASIGNADO SIN IVA	
	MÁXIMA	MÍNIMA	MÁXIMA	MÍNIMA
\$ 107.89	5,263	2,106	\$567,825.07	\$227,216.34

EL GRUPO 060 GENERA EL 16% DEL IMPUESTO AL VALOR AGREGADO.

**ANEXOS**  
**DIVISION DE CONTRATOS**

*Recibi Documentos*  
*Jhorgy Roldan Danilo*  
*[Signature]*  
25. Junio - 17

3



"Año del Centenario de la Promulgación de la Constitución Política de los Estados Unidos Mexicanos"

Para ello es necesario que a más tardar el día hábil siguiente al de la notificación, entreguen la documentación correspondiente para la formalización del contrato, en la División de Bienes Terapéuticos y División de Contratos, ubicadas en Durango 291 Cuarto y Décimo Piso respectivamente, Colonia Roma Norte, Código Postal 06700, Delegación Cuauhtémoc, Ciudad de México, en términos de lo siguiente:

**División de Bienes Terapéuticos:**

- I. Escrito bajo protesta de decir verdad de no encontrarse en alguno de los supuestos establecidos en los artículos 50 y 60 de la Ley de Adquisiciones, Arrendamientos y Servicios del Sector Público Anexo Número 1.
- II. Escrito de declaración de integridad Anexo Número 2.

**División de Contratos:**

**1. Persona moral:**

- a. Acta constitutiva y, en su caso sus respectivas modificaciones.
- b. Poder notarial del representante legal que firmará el contrato.
- c. Identificación oficial vigente y con fotografía del representante legal.
- d. Cédula de Registro Federal de Contribuyentes.
- e. Comprobante de domicilio con vigencia no mayor a 3 meses.
- f. Escrito de estratificación de empresa en términos del artículo 3 de la Ley para el Desarrollo de la Competitividad de la Micro, Pequeña y Mediana Empresa.
- g. Escrito en términos del artículo 50 y 60 de la LAASSP.
- h. Opinión positiva de cumplimiento de obligaciones fiscales emitida por el SAT vigente a la firma del contrato, en términos del artículo 32-D del Código Fiscal de la Federación.
- i. Opinión positiva de cumplimiento de obligaciones en materia de seguridad social vigente a la firma del contrato emitida por el IMSS, en términos del artículo 32-D del Código Fiscal de la Federación y del Acuerdo ACDO-SA1.HCT.101214/281.P.DIR publicado en el DOF el 27 de febrero de 2015.

En caso de que no cuente con trabajadores debido a que celebró contrato de prestación de servicios con otra empresa que es la que tiene contratados a los trabajadores (outsourcing), deberá presentar dicho contrato, así como escrito libre en el que manifieste que no se encuentra obligado debido a tal situación y opinión positiva vigente del cumplimiento de obligaciones en materia de seguridad social de la empresa subcontratada emitida por el IMSS.

En caso de que no cuente con trabajadores, deberá presentar escrito libre en el que manifieste que no se encuentra obligado a inscribirse ante el IMSS, por lo que no

Recibi documento  
Shavany Rodez Dent  
23-Junio - 17

4  
L





"Año del Centenario de la Promulgación de la Constitución Política de los Estados Unidos Mexicanos"

puede obtener la opinión de cumplimiento de obligaciones en materia de seguridad social.

En caso de que cuente con trabajadores contratados bajo el régimen de honorarios asimilados a salarios, deberá presentar el(los) contrato(s) con los que acredite el régimen de contratación, así como escrito libre en el que manifieste que no se encuentra obligado a inscribirse ante el IMSS debido a tal situación, por lo que no puede obtener la opinión de cumplimiento de obligaciones en materia de seguridad social.

En caso de que forme parte de un grupo comercial y uno de los entes que forma parte del grupo se encarga de administrar la plantilla laboral de todas las empresas que lo conforman, será necesario que exista el documento que acredite la subcontratación para situarse en el supuesto del segundo párrafo del presente numeral.

Para los efectos de que el área contratante esté en condiciones de incorporar a CompraNet los datos relativos al contrato que se derive de este procedimiento de contratación, será responsable de estar inscrito y mantener actualizada su información en el Registro Único de Proveedores y Contratistas (RUPC) de CompraNet, de conformidad y para los efectos de lo establecido en las disposiciones 18 y 19 del Acuerdo por el que se establecen las disposiciones que se deberán observar para la utilización del Sistema Electrónico de Información Pública Gubernamental denominado CompraNet, publicado en el Diario Oficial de la Federación el 28 de junio de 2011.

Asimismo, deberá entregar en la División de Contratos, a más tardar dentro de los 10 días naturales siguientes a la firma del contrato, la garantía de cumplimiento mediante fianza expedida por afianzadora debidamente constituida en términos de la Ley de Instituciones de Seguros y de Fianzas, en la moneda de la proposición y por el 10% del importe máximo total del contrato sin incluir el I.V.A. a favor del Instituto Mexicano del Seguro Social.

Con fundamento en lo dispuesto en el artículo 37 sexto párrafo de la Ley y quinto párrafo del artículo 84 de su Reglamento, con esta notificación por el que se adjudica el contrato, serán exigibles las obligaciones al siguiente día hábil de la presente notificación, sin perjuicio de la obligación de las partes de firmar en la fecha y términos que a continuación se señala.

7 de julio de 2017	12:00 hrs.	División de Contratos, ubicada en la Calle Durango 291, 10º Piso, Colonia Roma Norte, Código Postal 06700, Delegación Cuauhtémoc, Ciudad de México.
--------------------	------------	---

ANEXOS

23 Junio - 17

Recibi documento

Shavany Rodes Denis

5

DIVISION DE CONTRATOS





"Año del Centenario de la Promulgación de la Constitución Política de los Estados Unidos Mexicanos"

En espera de contar con su documentación, aprovecho la oportunidad para enviarle un cordial saludo.

Atentamente

  
Ing. Ferrán Benítez Girón  
Titular

Con copia:

Lic. María Guadalupe Serrano Zarifiana - Titular de la Coordinación Técnica de Bienes y Servicios (\*)  
Lic. Alma Rosa Medrano Díaz - Titular de la Subefatura de División de Materiales de Curación Terapéuticos (\*)

(\*) Copias entregadas por el SICGC.

FBG/AEL



Recabi documento  
Jhosany Rodes Deito

23 - Enero - 17

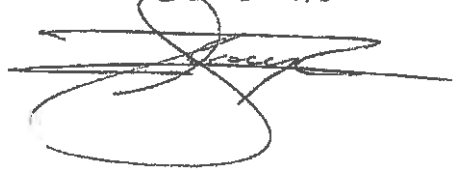

6 

**4.1** El proveedor como parte de su propuesta técnica deberá presentar escrito libre suscrito por su representante legal, en el que se manifieste que el bien terapéutico ofertado cumple con lo establecido en la Ley General de Salud, en los artículos aplicables, conforme a lo decretado en la Farmacopea de los Estados Unidos Mexicanos y sus suplementos, en las Normas Oficiales Mexicanas, Normas Mexicanas, Normas Internacionales, tales como NOM-241-SSA1-2012 y NOM-137-SSA1-2008, así como con las especificaciones técnicas del IMSS y a falta de éstas, de acuerdo a las especificaciones técnicas del fabricante, de conformidad con lo dispuesto en los artículos 53 y 55 de la Ley Federal sobre Metrología y Normalización; en su caso, las Normas de Referencia (contenidas en la dirección electrónica <http://compras.imss.gob.mx/?P=provinfo>, las cuales se podrán consultar en la sección "Normas y Especificaciones Técnicas del IMSS") o especificaciones técnicas que se señalan en el artículo 67 de la Ley citada o bien, deberán cumplir con las características y especificaciones requeridas por el IMSS en la presente Convocatoria, por la(s) clave(s) en la(s) que participe y a falta de estas las especificaciones técnicas del fabricante. En todos los casos cuando el Instituto lo determine procedente, se realizarán pruebas de funcionalidad.

**5. Licencias, Permisos, Registros, Certificados o Autorizaciones que debe cumplir o aplicarse a los bienes. (4.18.4 c) PBL)**

Para las claves de los grupos 060 Material de curación, el proveedor deberá presentar como parte de su propuesta técnica:

**5.1** Copia legible del Registro Sanitario vigente expedido por la COFEPRIS, conforme a lo establecido en el artículo 376 de la Ley General de Salud, debidamente referenciado con la clave del bien ofertado a 14 dígitos y que éste corresponda a los insumos requeridos.

Se podrá remitir Registro Sanitario legible por familia, el cual deberá estar referenciado con la clave a 14 dígitos del bien ofertado.

En caso de que el Registro Sanitario no se encuentre dentro del periodo de vigencia de 5 años, conforme a lo ordenado en el artículo 376 de la Ley General de Salud, deberá remitir:

- a) Copia simple legible del Registro Sanitario sometido a prórroga.
- b) Copia simple legible del acuse de recibo del trámite de prórroga del Registro Sanitario, presentado ante la COFEPRIS; a más tardar el 24 de febrero de 2010.
- c) En caso de que al Registro Sanitario, se le hayan otorgado prórrogas, el comprobante (acuse de recibo) deberá indicar la fecha en que se realizó el trámite; siendo ésta de cuando menos 150 días naturales antes de que concluya la vigencia del Registro correspondiente, ello de conformidad con lo estatuido en el artículo 190-bis 6 adicionado al Reglamento de Insumos para la Salud, publicado en el DOF el 2 de enero de 2008.

En caso de prórroga, deberá presentar carta preferentemente en hoja membretada y firmada por el representante legal del Titular del Registro Sanitario en el que manifieste bajo protesta de decir verdad, que el trámite de prórroga de la autorización sanitaria (indicando el número o números de los mismos), del cual

ANEXOS  
DIVISION DE CONTRATOS



## ANEXO 2

### TÉRMINOS Y CONDICIONES PARA LA COMPRA COMPLEMENTARIA DEL EJERCICIO 2017 DEL GRUPO 060 MATERIAL DE CURACIÓN

#### 1. Descripción amplia y detallada de los bienes

Corresponde a la adquisición de bienes terapéuticos: 060 Material de curación, contenidos en el:

- Cuadro Básicos IMSS:
- Cuadro Básico de Material de Curación

Conforme a la descripción del cuadro, se precisan características, especificaciones, unidad de medida, clave y cantidades solicitadas por el IMSS, se incluyen en el oficio de invitación.

#### 2. Pruebas, método de evaluación y resultado mínimo que debe obtenerse.

Para la solicitud no se requieren pruebas.

#### 3. Programa de entregas. (4.18.4 a) PBL)

El tipo de contrato deberá ser **abierto**, conforme lo establece el artículo 47 de la Ley de Adquisiciones, Arrendamientos y Servicios del Sector Público, cuya cantidad máxima por clave se detalla en el oficio de invitación.

La **vigencia** de la contratación será a partir del día natural siguiente al de la notificación de la adjudicación hasta el 31 de diciembre de 2017, en los términos de lo dispuesto en el artículo 46 de la Ley de Adquisiciones, Arrendamientos y Servicios del Sector Público y 84 de su Reglamento.

La solicitud de entrega del bien podrá realizarse a partir del día natural siguiente a la notificación de la adjudicación, conforme a la emisión de órdenes de reposición.

#### 4. Norma o Especificación Técnica que deben cumplir los bienes. (4.18.4 b) PBL)

##### Normas:

- NORMA Oficial Mexicana NOM-241-SSA1-2012, Buenas prácticas de fabricación para establecimientos dedicados a la fabricación de dispositivos médicos.
- NORMA Oficial Mexicana NOM-137-SSA1-2008, Etiquetado de dispositivos médicos.

##### Especificaciones Técnicas:

El bien terapéutico que se entregue deberá apegarse estrictamente a las especificaciones, descripciones, presentaciones y demás características que se indican en el presente requerimiento, los cuales deben de corresponder a la descripción de los Cuadros Básico y Catálogos detallados en el oficio de invitación.



presenta copia, fue sometido en tiempo y forma, y que el acuse de recibo exhibido corresponde al producto sometido a la gestión de referencia.

5.2 El proveedor deberá acompañar a su propuesta técnica, en copia simple legible, la documentación que a continuación se señala:

- Aviso de Funcionamiento y Aviso de Responsable Sanitario del proveedor en caso de que no sea Titular del Registro Sanitario.

5.3 **Carta de Respaldo.** En caso de Distribuidores, deberán proporcionar carta del fabricante o titular del registro sanitario, en la que manifieste que lo apoya en el 100% de la propuesta técnica con la que participa y se obliga a respaldar en el tiempo de entrega y plazo de garantía de los insumos para la salud objeto de éste procedimiento; por la (s) clave (s) en la (s) que participe. Asimismo, que se compromete a poner a la vista las especificaciones técnicas de calidad, métodos de prueba, sustancias de referencia y los estudios de estabilidad acelerada y a largo plazo, así como la validación de métodos de prueba de los insumos que oferta, en el momento que se le requiera.

5.4 **Acuse de recibo de las muestras.** Para el presente no se requieren muestras

6. **Folletos, catálogos, fotografías, manuales, entre otros para comprobar las especificaciones técnicas requeridas. (4.18.4 d) PBL)**

6.1 En caso de que la descripción del bien ofertado no se encuentre completamente detallada en el Registro Sanitario, el proveedor deberá integrar como parte de su propuesta técnica los anexos del registro sanitario o los folletos o los catálogos o los instructivos o los manuales de uso o de los marbetes (etiquetas), que indiquen la descripción gráfica y técnica, que tengan relación con los Registros Sanitarios vigentes autorizados por la COFEPRIS, para acreditar las especificaciones y características de los insumos para la salud; documental que deberá exhibirse en idioma español, identificando o referenciando la clave del bien ofertado a 12 dígitos. Dicho requisito no resulta obligatorio si con la presentación del Registro Sanitario se acredita el cumplimiento de la descripción del bien solicitado.

7. **Visitas a las instalaciones institucionales, donde se suministrará o colocara el bien. (4.18.4 e) PBL)**

Para el presente procedimiento no se realizarán visitas a las instalaciones institucionales por parte del proveedor.

8. **Visitas a las instalaciones del proveedor. (4.18.4 f) PBL)**

Para el presente procedimiento no se realizarán visitas a las instalaciones del proveedor.

9. **Plazo, lugar y condiciones de entrega de los bienes. (4.18.4 g) PBL)**

9.1 **Plazo y lugar de entrega**

Las claves se deberán entregar en los lugares indicados en el presente anexo.

ANEXOS

00628

DIVISION DE CONTRATOS



La totalidad de los bienes serán solicitados por el Instituto a través de órdenes de reposición, en las cuales se indicará la descripción del artículo, la cantidad de piezas, la fecha y lugar de entrega.

Las **órdenes de reposición**, tendrán un período de vigencia de 15 (quince) días naturales como entrega oportuna más un máximo de 4 (cuatro) días naturales de atraso con la aplicación de la pena convencional correspondiente. La contabilización de los días será a partir del siguiente día natural en que la orden de reposición fue emitida por el Instituto.

Con la entrega se emitirá documento de alta al proveedor directamente en el lugar donde se realiza la entrega, reiterando que el lugar de pago será en Delegaciones y UMAE'S.

Atendiendo a que con el requerimiento, cubrirá necesidades de Delegaciones y UMAE'S para el ejercicio 2017, las ordenes de reposición serán emitidas de manera central, con base a su consumo, existencias y niveles de inversión.

El IMSS validará que con independencia de estos parámetros, no se generen órdenes de reposición menores a \$500.00 (quinientos pesos 00/100 m.n.) por punto de entrega a fin de garantizar la costeabilidad de las mismas.

El Instituto podrá solicitar entregas de hasta el total del saldo del contrato, lo cual se hará del conocimiento del proveedor a través de una orden de reposición.

Las órdenes de reposición serán notificadas al proveedor a través de la Página Internet de Proveedores ubicada en la dirección electrónica (<http://sai.imss.gob.mx>). La recepción de las notificaciones deberá ser confirmada a través de la misma dirección electrónica como máximo al segundo día natural de la fecha de emisión en el entendido que toda orden de reposición se dará por confirmada al tercer día natural de ser emitida la orden por el Instituto.

En caso que la Página de Internet de Proveedores no se encuentre en funcionamiento, se hará la notificación a través de las áreas de abastecimiento de Nivel Central y/o de cada Delegación o UMAE a través de correo electrónico o llamada telefónica, utilizando los datos de contacto que el proveedor adjudicado proporcione, en el entendido que de no recibir respuesta al tercer día natural a partir de la notificación se dará por confirmada su recepción. Para el caso de las llamadas telefónicas se darán por confirmadas si se logra la comunicación, para este caso, el Instituto solicitará el nombre y cargo de la persona que atendió la llamada.

Es responsabilidad del proveedor el tramitar y contar con sus claves de acceso vigentes para acceder al Portal de Internet de Proveedores para consultar el estado de sus órdenes de reposición ya que los problemas de acceso al Portal no eximen a los proveedores de sus obligaciones. La obtención de las claves podrá ser gestionada en la Coordinación Técnica del Proceso de Abasto, ubicada en Durango 291 Piso 7, Colonia Roma Norte, Ciudad de México, la atención será otorgada a través de la División de Administración de Sistemas de Abasto, teléfono 5726 1700, la extensión 14389, de lunes a viernes, días hábiles de 9:00 a 15:00 horas.

El Instituto podrá cancelar las órdenes de reposición dentro de los 3 días naturales posteriores a su emisión, salvo los casos en que se conozca posterior a este periodo algún problema de calidad en los bienes que serán recibidos o en los casos en los que el Instituto haya iniciado el procedimiento de rescisión administrativa de los contratos.

00629



presentarse esta situación será considerada como un incumplimiento y se aplicará la sanción correspondiente.

En caso de ser distribuidor, en el empaque secundario o colectivo se deberá incluir una etiqueta donde se observen su razón social, RFC y domicilio.

Cabe resaltar que mientras no se cumpla con las condiciones de entrega establecidas en el presente, no se darán por recibidos y aceptados los bienes y se aplicará la sanción correspondiente.

El personal encargado de la recepción será el administrador del contrato o la persona que este designe, no será necesario elaborar acta de entrega-recepción, toda vez que para la recepción de los bienes media la generación de un alta a través del SAI.

El proveedor deberá entregar junto con los bienes:

- Orden de Reposición o de Remisión en la que se indique el número de lote o de serie en su caso, fecha de caducidad (en caso de aplicar) número de piezas, descripción de los bienes, precio unitario y costo total.
- En su caso, copia del programa de entregas.
- Informe analítico del lote a entregar emitido por el laboratorio de control de calidad del fabricante o aquel que se haya determinado en la adjudicación, en el contrato o convenio modificatorio respectivo (solo aplica para bienes terapéuticos).
- Escrito preferentemente en papel membretado, en el cual el proveedor, por su propio derecho o a través de su representante legal, garantice que el período de caducidad de los bienes no podrá ser menor a 12 (doce) meses, contados a partir de la entrega de éstos (solo aplica para bienes terapéuticos).
- El proveedor podrá entregar los bienes con una caducidad mínima hasta de 9 (nueve) meses, siempre y cuando entregue una carta compromiso, en la cual se obligue a canjear, dentro del plazo establecido en la convocatoria, invitación o cotización, sin costo alguno para el Instituto, aquellos bienes que no sean consumidos dentro de su vida útil.

Los envases secundarios, y si no existen estos, los primarios deberán contener contra etiquetas sin cubrir leyendas originales, indicando la clave de los bienes a 4 dígitos del específico en apego a lo establecido en la NORMA Oficial Mexicana NOM-072-SSA1-2012.

#### 10. Penas convencionales y deducciones (4.18.4 i) PBL)

Con el propósito de garantizar el cabal cumplimiento a las obligaciones establecidas en el contrato que se derive el presente procedimiento, de conformidad a lo establecido en los artículos 45, fracción XIX, 53 y 53 bis, de la Ley de Adquisiciones Arrendamientos y Servicios del Sector Público y 85 fracción V, 86 segundo párrafo, 95, 96, 97 y 100 de su Reglamento; aplicará las sanciones descritas a continuación o, en su caso, llevará a cabo la cancelación de partidas o la rescisión administrativa del contrato.

ANEXOS  
DIVISION DE CONTRATOS

00631



La notificación de la cancelación de órdenes de reposición se informará al proveedor a través de la dirección electrónica (<http://sai.imss.gob.mx>) y/o correo electrónico y/o llamada telefónica.

Las órdenes de reposición podrán ser canceladas a solicitud del Instituto Mexicano del Seguro Social bajo los siguientes supuestos:

- Duplicidad en la emisión.
- Por notificación de la rescisión administrativa del contrato.
- Terminación anticipada del contrato.
- Por incumplimiento a las especificaciones técnicas de calidad.
- Omisión a la solicitud de canje o recolección de bienes realizada por el Instituto, por diversos motivos (calidad, caducidad, etc.).
- Problemas técnicos del sistema que emite la orden.
- Por cualquier otra causa que implique algún daño o perjuicio al Instituto.

Las órdenes de reposición podrán ser canceladas a solicitud del proveedor y previo análisis por parte del Instituto, bajo los siguientes supuestos:

- Cuando se solicite la entrega de narcóticos, estupefacientes y biológicos en almacenes o unidades que no cuenten con Licencia Sanitaria.
- Cuando se supere la cantidad máxima adjudicada, y no se haya hecho del conocimiento del proveedor o este no haya aceptado el incremento a la contratación.

## 9.2 Condiciones de Entrega

El proveedor deberá entregar los bienes amparados en cada orden de reposición, a más tardar cuando se concluya el plazo pactado como entrega oportuna, salvo que el mismo coincida con un día inhábil, en cuyo caso la fecha de entrega se recorrerá al siguiente día hábil sin dar lugar a la aplicación de penas convencionales, sin embargo, si en el término del plazo no coincide con un día inhábil y el proveedor no entrega los bienes en esa fecha, los días inhábiles siguientes contarán como naturales para efectos de la aplicación de penas convencionales.

La transportación de los bienes, las maniobras de carga y descarga en el andén del lugar de entrega serán a cargo del proveedor, así como el aseguramiento de los bienes, hasta que éstos sean recibidos de conformidad por el Instituto.

Se verificará que los bienes se encuentren adecuadamente empacados, con las envolturas originales del fabricante y las condiciones de embalaje que los resguarden del polvo y la humedad, debiendo garantizar la identificación y entrega de los bienes que preserve sus cualidades durante el transporte y almacenaje, sin merma de su vida útil y sin daño o perjuicio alguno.

Durante la recepción, los bienes estarán sujetos a una verificación visual aleatoria, con objeto de revisar que se entreguen conforme con la descripción del Catálogo de Cuadro Básico Institucional, así como con las condiciones descritas en el presente requerimiento, considerando cantidad, empaques y envases en buenas condiciones.

Para el caso que corresponda, será causal de la no recepción de los bienes, si estos no se entregan con los insumos relacionados con el mismo para su uso y/o consumo. De tal forma que de



**10.1 Penas Convencionales**

De conformidad con el artículo 53 de la Ley de Adquisiciones Arrendamientos y Servicios del Sector Público y del 95 de su Reglamento, procederá a la aplicación de penas convencionales por atraso en la entrega de los bienes.

Las penas convencionales se aplicarán cuando, por causas imputables al proveedor, la entrega de los bienes se realicen con atraso, considerando para esta determinación la fecha convenida o pactada contractualmente entre las partes, considerando lo siguiente:

- Se penalizará con el 2.5% (dos punto cinco por ciento) por día natural de atraso, hasta por cuatro días.
- Se determinará en función de los bienes no entregados en la fecha convenida.
- El periodo de penalización comienza a contar a partir del día siguiente en que se concluye el plazo o fecha convenida para la entrega de los bienes.

**10.2 Deducciones**

Con fundamento en lo dispuesto en el artículo 53 Bis de la Ley de Adquisiciones, Arrendamientos y Servicios del Sector Público, se aplicará deductivas en los siguientes casos:

<p>Cuando el proveedor no de cumplimiento a la solicitud de canje o recolección del bien cuando este no cumpla con requisitos de calidad, o con defectos o vicios ocultos, en el plazo señalado.</p>	<p>10% del valor total de los bienes pendientes de canje o recolección.</p>	<p>Fecha de notificación para canje o recolección + 10 días hábiles, a partir del día 11 se aplicará el 10% del valor total de los bienes pendientes de canje o recolección.</p>
<p>En los casos en los que el proveedor no realice el canje o la recolección de los bienes defectuosos y/o con vicios ocultos, conforme al párrafo anterior, el Instituto procederá a la disposición final del mismo de acuerdo a lo establecido por la Ley General de Salud en el artículo 414 párrafo tercero. En este caso, el importe de los bienes no recolectados cuyo pago se haya efectuado, se considerará como pago en exceso y el proveedor deberá reintegrar dichas cantidades, a más tardar 10 días naturales posteriores a la solicitud por parte del Instituto, más los intereses correspondientes, conforme a la tasa que establezca la Ley de Ingresos de la Federación, en los casos de prórroga para el pago de créditos fiscales. Los intereses se calcularán sobre las cantidades pagadas en exceso y se computarán por días naturales desde la fecha en que el</p>	<p><b>ANEXOS</b> <b>DIVISION DE CONTRATOS</b></p>	



Causa	Penalización	Cálculo
<p>instituto haya realizado el pago de dichos bienes.</p> <p>En el supuesto anterior, para el caso de los bienes, cuya disposición final sea la destrucción, el proveedor cubrirá el importe de la destrucción, a más tardar 10 días naturales posteriores a la solicitud por parte del Instituto. De no cumplir con lo anterior se considerara como pago en exceso y se procederá en los términos del párrafo anterior, tomando como base la fecha límite para el cálculo de los intereses el día siguiente a la fecha límite de pago.</p>		
<p>Cuando el proveedor no entregue las muestras que le solicite la Coordinación de Control Técnico de Insumos (COCTI) para evaluar la calidad de los insumos entregados.</p>	<p>10% del valor total de la clave solicitada de muestra.</p>	<p>Fecha notificada para la entrega de entrega de la muestra, a partir del día hábil siguiente se aplicará el 10% del valor total de la clave solicitada de muestra.</p>

El proveedor, de ser sancionado, deberá entregar la nota de crédito en la Delegación o UMAE donde se originó la sanción. De no dar cumplimiento a lo estipulado, el Instituto podrá realizar el cargo a las facturas pendientes de pago de cualquier contrato que esté formalizado con el proveedor.

### 11. Garantías contra defectos o vicios ocultos de los bienes (4.18.5 PBL)

El proveedor deberá responder, en cualquier caso de los defectos y vicios ocultos de los bienes objeto del presente contrato, tanto durante el tiempo de vigencia del contrato como durante la vida útil del producto, debiendo canjear los bienes.

#### 11.1 Plazo y condiciones de canje o devolución de los bienes. (4.18.5.1 y 4.18.5.3 PBL)

##### 11.1.1 Canje.

El Instituto podrá solicitar por escrito o por correo electrónico al proveedor el canje de los bienes que presenten defectos o vicios ocultos. La notificación se realizará a las personas y/o direcciones que el proveedor determinó como contactos oficiales.

El proveedor tendrá un plazo que no exceda los 10 (diez) días hábiles a partir la notificación para realizar el canje de los bienes por otros lotes que no presenten los defectos o vicios ocultos identificados, en caso de incumplimiento se aplicará la sanción correspondiente.

La solicitud del canje se realizará a través de los administradores de los contratos en las Delegaciones, UMAE'S o en su caso, la Coordinación de Control del Abasto.

00633



### 11.1.2 Devolución.

Cuando las Autoridades Sanitarias (COFEPRIS o Secretaría de Salud) suspendan o inhabiliten el registro sanitario del proveedor o fabricante, el Instituto, además de que podrán rescindir el contrato y aplicar la sanción contractual correspondiente, solicitará al proveedor la recolección de los insumos, la cual deberá concluirse en un plazo no mayor a 15 (quince) días hábiles contados a partir de la notificación por parte del Instituto.

También procederá la devolución del total de las existencias de los bienes al proveedor, cuando con posterioridad a la entrega de lotes corregidos, se detecte el mismo defecto de lotes anteriores o éstos no hayan sido canjeados.

El proveedor se obliga a responder por su cuenta y riesgo de los daños y/o perjuicios que por inobservancia o negligencia de su parte, lleguen a causar al Instituto y/o terceros.

El Instituto podrá dar disposición final de los bienes que no sean canjeados y/o recolectados y aplicará al proveedor las sanciones correspondientes.

### 11.2 Caducidades de los bienes. (4.18.5.4 PBL)

El proveedor adjudicado deberá presentar como parte de su propuesta técnica escrito preferentemente en papel membretado, en el cual por su propio derecho o a través de su representante legal, garantice que el periodo de caducidad de los bienes que entregue no podrá ser menor a 12 (doce) meses, contados a partir de la fecha de entrega de éstos.

No obstante el proveedor podrá entregar los bienes con una caducidad mínima hasta de 9 (nueve) meses, siempre y cuando entregue una **carta compromiso**, en la cual se obligue a canjear los bienes, dentro de un plazo de 15 días hábiles, contados a partir del día siguiente a que sea notificada la solicitud de canje, sin costo alguno para el Instituto, aquellos bienes que no sean consumidos dentro de su vida útil, identificando en dicha carta, la(s) clave(s), con su descripción, fabricante y número de lote.

El Instituto, bajo ninguna circunstancia el Instituto aceptará los bienes con caducidad inferior a 9 meses, salvo en los insumos que por su composición biológica no sea posible de acuerdo a la opinión de atención médica, el cual deberá ser avalado mediante oficio por la Coordinación de Control Técnico de Insumos (COCTI) del Instituto.

### 12 Pago (4.18.6 PBL)

Se efectuarán los pagos progresivos al proveedor una vez entregados los bienes, de conformidad con lo dispuesto en el artículo 51 de la Ley de Adquisiciones, Arrendamientos y Servicios del Sector Público y 93 de su Reglamento. El pago de los bienes, será realizado por las Delegación y UMAE'S del IMSS, con domicilios y horarios de atención, relacionados detallados en el presente anexo, una vez que los bienes hayan sido entregados conforme a las órdenes de reposición y generada el alta en SAI, considerando lo siguiente:

El pago se realizará en pesos mexicanos, en los plazos normados por la Dirección de Finanzas en el "Procedimiento para la recepción, glosa y aprobación de documentos presentados para trámite de pago y constitución de fondos fijos" sin que éstos rebasen los 20 días naturales posteriores a aquel en que el Proveedor presente en las áreas de trámite de erogaciones la representación impresa del

ANEXOS

00634

DIVISION DE CONTRATOS



comprobante fiscal digital, siempre y cuando se cuente con la suficiencia presupuestal, así como con la documentación comprobatoria que acredite la entrega del bien, y se indique en dicha documentación el bien entregado, número de proveedor, número de contrato, número de fianza y denominación social de la afianzadora, en su caso. Los contratos y su dictamen presupuestal deberán estar registrados en el Sistema PREI Millenium.

Para el trámite de pago en el contrato se deberá indicar que el proveedor deberá expedir sus comprobantes fiscales digitales en el esquema de facturación electrónica, con las especificaciones normadas por el SAT a nombre del Instituto Mexicano del Seguro Social, con Registro Federal de Contribuyentes IMS421231145, domicilio en Avenida Paseo de la Reforma Núm. 476, Colonia Juárez, C.P. 06600, Delegación Cuauhtémoc, Ciudad de México, para la validación de dichos comprobantes el proveedor deberá cargar en Internet, a través del Portal de Servicios a Proveedores de la página del IMSS el archivo en formato XML, la validez de los mismos será determinada durante la carga y únicamente los comprobantes validos serán procedentes para pago.

El Administrador del Contrato será quien dará la autorización para que la Dirección de Finanzas proceda a su pago de acuerdo a lo normado en el Anexo Cuentas Contables del "Procedimiento para la recepción, glosa y aprobación de documentos para trámite de pago y constitución de fondos fijos", mismos que se encuentran publicados en la dirección: <http://intranet/Docs/Normas/DIR.%20FINANZAS/COORD.%20CONT%20Y%20TRAM%20EROGACIONES/PROCEDIMIENTOS/6130-003-002.pdf>

En el contrato, se deberá indicar que el proveedor se obliga a no cancelar ante el SAT los CFDI a favor del IMSS previamente validados en el Portal de Servicios a Proveedores, salvo justificación y comunicación por parte del mismo al Administrador del Contrato para su autorización expresa, debiendo éste informar a las áreas de trámite de erogaciones de dicha justificación y Reposición del CFDI en su caso.

En caso de aplicar, el contrato deberá señalar que el proveedor deberá entregar el CFDI a favor del IMSS por el importe de la aplicación de la pena convencional por atraso.

En ningún caso, se deberá autorizar el pago de los bienes, si no se ha determinado, calculado y notificado al proveedor las penas convencionales o deducciones pactadas en el contrato, así como su registro y validación en el Sistema PREI Millenium.

El pago se realizará mediante transferencia electrónica de fondos, a través del esquema electrónico interbancario que el IMSS tiene en operación, para tal efecto en los contratos se deberá incluir el número de cuenta, CLABE, Banco y Sucursal, a menos que el proveedor acredite en forma fehaciente la imposibilidad para ello.

El pago se depositará en la fecha programada, a través del esquema interbancario si la cuenta bancaria del Proveedor está contratada con BANORTE, BBVA BANCOMER, HSBC, o SCOTIABANK INVERLAT o a través del esquema interbancario vía SPEI (Sistema de Pagos Electrónicos Interbancarios) si la cuenta pertenece a un banco distinto a los antes mencionados.

Las URG deberán registrar los contratos y su dictamen presupuestal en el Sistema PREI Millenium para el trámite de pago correspondiente.

00635



Para que el proveedor pueda celebrar un contrato de cesión de derechos de cobro, mismo que deberá notificarlo por escrito al IMSS con un mínimo de cinco días naturales anteriores a la fecha de pago programada, el Administrador del Contrato o en su caso el Titular del Área Requirente, deberá entregar los documentos sustantivos de dicha cesión el área responsable de autorizar dicha cesión.

Asimismo, en la convocatoria se deberá indicar que el proveedor podrá optar por cobrar a través de factoraje financiero conforme al Programa de Cadenas Productivas de Nacional Financiera, S.N.C. Institución de Banca de Desarrollo con el IMSS.

En apego a los Lineamientos para la Verificación del Cumplimiento de las Obligaciones en Materia de Seguridad Social de los Proveedores y Contratistas, deberá presentar una copia de la opinión (positiva y vigente) por cada trámite de pago, la cual puede ser consultada a través de la página electrónica <http://www.imss.gob.mx/tramites/cumplimiento-obligaciones>, en los términos requeridos por el Instituto.

### 13 Anticipos (4.19 PBL)

Para el presente procedimiento no se otorgarán anticipos.

### 14 Representante Técnico. (4.22 y 4.34 PBL).

La Dirección de Prestaciones Médicas a través de la Coordinación de Unidades Médicas de Alta Especialidad de Instituto, designan como representante técnico para los Grupos 060 Material de curación, al Titular de la División Institucional de Cuadros Básicos e Insumos para la Salud, Dr. José Luis Estrada Aguilar.

### 15 Administrador del Contrato. (5.3.17 y 5.3.18 PBL)

Con fundamento en el numeral 5.3.18 de las Políticas, Bases y Lineamientos en Materia de Adquisiciones, Arrendamientos y Prestación de Servicios, el Titular de la Coordinación de Control de Abasto en su calidad de área consolidadora será quien firme los contratos y/o convenios modificatorios en representación de los administradores de los mismos; esto sin perjuicio de las obligaciones conferidas a éstos en la normativa de la materia, para el cabal cumplimiento de la responsabilidad que tienen los administradores del contrato.

Las Delegaciones y UMAE'S designarán a su respectivo administrador del contrato, los cuales serán los responsables de verificar el cumplimiento de las obligaciones contractuales, como son la entrega de los bienes, supervisar el cálculo de deducciones y penas convencionales, entre otros. El administrador del contrato podrá auxiliarse para el debido cumplimiento de sus obligaciones, con otros servidores públicos, cuando las condiciones contractuales lo requieran, en ese caso, dichos auxiliares serán corresponsables de las actividades que se les asignen y de mantener informado al administrador del contrato con la periodicidad y forma que se les indique.

El administrador del contrato en Delegaciones y UMAE'S, serán el servidor público en el que recae la responsabilidad de administrar y verificar el cumplimiento de los derechos y obligaciones establecidas en el contrato, debiendo ser:

ANEXOS  
DIVISION DE CONTRATOS

00636





- Delegaciones: Jefes de Servicios o quienes designen éstos con nivel inmediato inferior a ellos.
- UMAE'S: Los Directores Médico, Administrativo o quienes designen éstos con nivel inmediato inferior a ellos.

## 16 Seguro de Responsabilidad Civil. (5.5.6 PBL)

Para el presente procedimiento no se requiere solicitar a los proveedores un seguro de responsabilidad civil.

## 17 Otras condiciones

### 17.1 Calidad

El proveedor deberá entregar todos los insumos cumpliendo con los requisitos de calidad establecidos en la Ley General de Salud, Legislación Sanitaria y demás ordenamientos aplicables.

En el caso de que se adjudique un bien que cuente con antecedentes de incumplimiento conforme a las especificaciones técnicas de calidad, el proveedor a partir del fallo y hasta por lo menos 15 días hábiles previos a la primera entrega, deberán presentar muestras en la Coordinación de Control Técnico de Insumos (COCTI) de un lote corregido de fabricación posterior al lote dictaminado con incumplimiento y que pretenda entregar al Instituto, acompañadas de su informe de resultados de análisis emitido por el fabricante para que en los laboratorios de la COCTI se practiquen los estudios fisicoquímicos, microbiológicos y/o estudios que correspondan, a fin de constatar el cumplimiento a las especificaciones de la norma correspondiente.

La entrega de las muestras y la documentación se efectuará en la calle José Urbano Fonseca N°6, Colonia Magdalena de las Salinas, Delegación Gustavo A. Madero, C.P. 07760, Ciudad de México, Teléfono 57473500 ext. 26121, directo: 57546894, de lunes a viernes de 8:00 a 16:00 horas (días hábiles).

De no demostrar la corrección, la Coordinación de Control de Abasto conforme a las necesidades del Instituto y en caso de que el proveedor asignado haya participado con más de una marca, podrá solicitar a la COCTI, se practiquen estudios a cualquiera de las otras marcas ofertas de los bienes.

Si los lotes presentados no muestran corrección de los defectos, la Coordinación de Control de Abasto podrá solicitar el Inicio del Procedimiento de Rescisión Administrativa del contrato.

El Instituto a través de la COCTI podrá solicitar al proveedor en cualquier tiempo durante la vigencia del contrato lo siguiente:

- Muestras de los insumos adjudicados para verificar el cumplimiento de los requisitos de calidad de los bienes.
- Las especificaciones técnicas de calidad y métodos de prueba de los productos que no cuenten con Norma Oficial Mexicana, así como las sustancias de referencia y las tablas de estabilidad acelerada y a largo plazo de sus productos. El no proporcionar lo antes mencionado será motivo de emisión de oficio de rechazo de la muestra sujeta a evaluación por parte de la COCTI.



- El certificado vigente de Buenas Prácticas de Fabricación, expedido por la COFEPRIS.

De acuerdo al párrafo anterior, el tiempo establecido para la entrega por parte del proveedor, será en un lapso no mayor a 10 (diez) días hábiles.

La evaluación de la calidad realizada por la COCTI de los insumos para salud, se efectuará conforme a lo establecido en la Ley General de Salud, en los artículos aplicables, conforme a lo establecido en la Farmacopea de los Estados Unidos Mexicanos y sus Suplementos, misma que podrá ser consultada en la página electrónica de la Secretaría de Salud: <http://portal.salud.gob.mx>, en las normas oficiales mexicanas, normas internacionales, así como las especificaciones técnicas del IMSS (misma que podrá ser consultada en la página electrónica: <http://compras.imss.gob.mx/?P=provinfo>), o a falta de éstas, de acuerdo a las especificaciones técnicas del fabricante y cuando el Instituto lo determine procedente se realizarán pruebas de funcionalidad.

El Instituto podrá verificar el cumplimiento de los requisitos de calidad de los bienes, a través de los programas de muestreo y quejas de la Coordinación de Control Técnico de Insumos, cuyas muestras deberán ser repuestas por el proveedor sin costo, al área del Instituto que así lo solicite. El incumplimiento en la entrega de las especificaciones, métodos de prueba, sustancias de referencia y/o certificados de calidad emitidos por el fabricante, en un plazo mayor a 10 días hábiles será motivo para que la COCTI emita oficio de dictamen de incumplimiento al lote a evaluar.

Corresponderá a las Delegaciones/UMAE'S verificar que los bienes entregados por el proveedor no cuenten con reporte de devolución por parte de la COCTI.

## 17.2 Datos Generales y Notificaciones Oficiales del Proveedor

Con la finalidad de establecer canales de comunicación oficiales con los proveedores, en los contratos se deberá incluir los siguientes datos:

Nombre completo del contacto oficial

- Cargo
- Domicilio
- Teléfono (oficina y celular) y fax
- Correo electrónico

Cabe señalar, que el contacto designado por el proveedor, no tendrá que ser necesariamente el representante legal de la empresa, sin embargo toda notificación que se le haga llegar por parte del Instituto, se considerará de carácter oficial.

Las notificaciones podrán realizarse en los siguientes términos:

- Mediante oficio entregado en el domicilio señalado en este apartado.
- Vía correo electrónico
- Llamada telefónica

ANEXOS  
DIVISION DE CONTRATOS

00638





El proveedor se obliga a comunicar cualquier cambio en los datos de este contacto oficial, mediante escrito firmado a la Coordinación de Control de Abasto y a la Coordinación de Adquisición de Bienes y Contratación de Servicios.

En caso de incumplir con la obligación de informar los cambios en el contacto oficial, el Instituto no se hace responsable por las situaciones que la omisión de esto afecte al proveedor.

Se entiende como canal oficial a:

- Administradores de los Contratos Delegaciones/UMAE'S
- Coordinadores de Abastecimiento de Delegaciones/UMAE'S
- Coordinador de Control de Abasto.
- Coordinador de Adquisición de Bienes y Contratación de Servicios y personal que éste designe.

**ANEXO A "LUGARES DE ENTREGA"**

**DIRECTORIO DE ALMACENES DELEGACIONALES Y LUGAR DE PAGO**

**HORARIO DE ENTREGA DE 8:00 HRS A 14: 00 HRS**

DELEGACIÓN Y/O UMAE	LUGAR DE ENTREGA	LUGAR DE PAGO
AGUASCALIENTES	Almacén Delegacional Carolina Villanueva No. 314 Ciudad Industrial C.P. 20290 Aguascalientes, Ags.	Departamento de Presupuesto, Contabilidad y Erogaciones Alameda No. 704 Colonia del Trabajo C.P. 20180 Aguascalientes, Ags.
BAJA CALIFORNIA NORTE	Almacén Delegacional Blvd. Lázaro Cárdenas No. 3035 Frente Fracc. Nuevo Mexicali C. P. 21600 Mexicali, B. C. N.	Departamento de Presupuesto, Contabilidad y Erogaciones Calz. Cuauhtémoc No. 300 Col. Aviación C. P. 21230 Mexicali, B. C. N.
BAJA CALIFORNIA SUR	Almacén Delegacional Calle Cuauhtémoc y Carranza No. 2415 Col. La Rinconada C. P. 23040 La Paz, B. C. S.	Departamento de Presupuesto, Contabilidad y Erogaciones Calle Madero No. 315 entre Héroes del 47 y H. Colegio Militar Col. Esterito C. P. 23020
CAMPECHE	Almacén Delegacional Calle Nueva del Seguro Social s/n Col. Centro C. P. 24000 Campeche, Camp.	Departamento de Presupuesto, Contabilidad y Erogaciones Av. María Lavalle Urbina esq. Av. Fundadores Zona Comercial Ah Kim Pech Col. San Francisco C. P. 24010 Campeche, Camp.
COAHUILA	Almacén Delegacional Carretera Antigua Arteaga y Libramiento López Portillo C.P. 25015 Arteaga, Coah.	Departamento de Presupuesto, Contabilidad y Erogaciones Blvd. Venustiano Carranza 2809 esq. Periférico Luis Echeverría Álvarez Colonia La Salle C.P. 25280 Saltillo, Coah.
COLIMA	Almacén Delegacional Calle Zaragoza No. 199 Col. La Alta Villa C. P. 28987 Ciudad Villa de Álvarez Colima, Col.	Departamento de Presupuesto, Contabilidad y Erogaciones Calle Zaragoza No. 62 Col. Centro CP. 28000 Colima, Col.
CHIAPAS	Almacén Delegacional Tapachula Libramiento Sur de Tapachula Km 4.0 Parque Industrial Los Mangos Tapachula, Chis.	Departamento de Presupuesto, Contabilidad y Erogaciones Carretera Costera y Anillo Periférico s/n Col. Centro C. P. 30700 Tapachula, Chis.
CHIAPAS	Almacén Subdelegacional en Tuxtla Gutiérrez, Chiapas Carretera Tuxtla Gutiérrez-San Cristóbal Km 7.0 Tuxtla Gutiérrez, Chiapas	Departamento de Presupuesto, Contabilidad y Erogaciones Carretera Costera y Anillo Periférico s/n Col. Centro C. P. 30700 Tapachula, Chis.



DELEGACION Y/O UMAE	LUGAR DE ENTREGA	LUGAR DE PAGO
CHIHUAHUA	Almacén Delegacional Privada de Santa Rosa Nos. 21 y 23 Colonia Nombre de Dios C.P. 31110 Chihuahua, Chih.	Departamento de Presupuesto, Contabilidad y Erogaciones Av. Universidad No 1101 Colonia Centro C.P. 31000 Chihuahua, Chih.
DURANGO	Almacén Delegacional Carretera Durango-México Km 5 Colonia 15 de Octubre C.P. 34285 Durango, Dgo.	Departamento de Presupuesto, Contabilidad y Erogaciones Calle Juárez No 104 Sur 1er. Piso Zona Centro C.P.34000 Durango, Dgo.
GUANAJUATO	Almacén Delegacional Calle España Esq. Calle Suecia Fracc. Los Paraísos C. P. 37320 León, Gto.	Departamento de Presupuesto, Contabilidad y Erogaciones Bvd. Adolfo López Mateos s/n Esq. Paseo de los Insurgentes s/n Fracc. Los Paraísos C. P. 37320 Tel. 01 477 717 5474, León, Gto.
GUERRERO	Almacén delegacional Av. Ruíz Cortines S/N Frente a la Escuela de Sociales Col. INFONAVIT Alta Progreso Acapulco, Gro. C.P. 39610	Departamento de Presupuesto, Contabilidad y Erogaciones Cuauhtémoc No. 95 Col. Centro Acapulco, Gro. C.P. 39300
HIDALGO	Almacén Delegacional Calle Arboledas No. 115 lotes 54 y 55, Fracc. Industrial La Paz C. P. 42080 Municipio Mineral de la Reforma en Hidalgo.	Departamento de Presupuesto, Contabilidad y Erogaciones Bvd. Luis Donaldo Colosio n° 516 Col. Canutillo C. P. 42090 Pachuca, Hgo.
JALISCO	Almacén Delegacional Anillo Periférico Sur No. 8000 Col. Sta. María Tequepexpan, C.P. 45600 Tlaquepaque, Jal.	Departamento de Presupuesto, Contabilidad y Erogaciones Calle Belisario Domínguez No. 1000 esq Sierra Morena Col. Independencia C. P. 44340 Guadalajara, Jal.
ESTADO DE MÉXICO ORIENTE	Almacén de la Coordinación de Abastecimiento y Equipamiento Poniente 146 No. 825 Col. Industrial Vallejo Código Postal 02300 Delegación Azcapotzalco, Distrito	Jefatura de Servicios de Finanzas Calle 4 No. 25 primer piso Fraccionamiento Industrial Alce Blanco Municipio de Naucalpan Edo. Méx.
ESTADO DE MÉXICO PONIENTE	Coordinación de Abastecimiento y Equipamiento Vialidad Totuca Metepec Km. 4.5 Barrio del Espíritu Santo, Col. La Michoacana, Metepec, Edo. de Méx, C.P. 52140	Jefatura de Finanzas Calle Josefa Ortiz de Domínguez Esq. Miguel Hidalgo y Costilla, Col. Centro, Toluca, Méx. C.P. 60000
MICHOACÁN	Almacén Delegacional Manuel Pérez Coronado esq. Jesús Sansón Flores s/n. Col. Infonavit Camelinas CP. 58290, Morelia, Michoacán	Jefatura de Finanzas Madero Poniente, Col. Centro 1200, C.P. 58000, Morelia, Michoacán
MORELOS	Coordinación de Abastecimiento y Equipamiento - Almacén Delegacional Av. Plan de Ayala Esq. Av. Central s/n Col. Cuauhnauc código Postal 62430 Cuernavaca Morelos	Departamento de Presupuesto, Contabilidad y Erogaciones Bdv. Benito Juárez No. 18 Primer Piso Código Postal 62000 Col. Centro Cuernavaca Morelos
NAYARIT	Almacén Delegacional Retorno No. 72 Col. Obrera, C. P. 63120 Tepic, Nay.	Departamento de Presupuesto, Contabilidad y Erogaciones Calzada del Ejercito Nacional No. 14 Col. Fray Junípero Serra C. P. 63166 Tepic, Nay.
NUEVO LEÓN	Almacén Delegacional Manuel L. Barragán No. 4850 Nte. Colonia Hidalgo C.P. 64260 Monterrey, N.L.	Departamento de Presupuesto, Contabilidad y Erogaciones Calle Gregorio Torres Quevedo No. 1950 Colonia Centro C.P. 64010 Monterrey, N.L.
OAXACA	Almacén Delegacional Paraje la Vía s/n Km 3 Carretera Oaxaca-Zaachila C. P. 68160 Xoxocotlan, Oax.	Departamento de Presupuesto, Contabilidad y Erogaciones Calzada Porfirio Díaz No. 1803 Col. Reforma C. P. 68050 Oaxaca, Oax.
PUEBLA	Almacén Delegacional Calle 5 de Febrero Oriente No. 107 Col. San Felipe Hueyotlilpan C. P. 72030 Puebla, Pue.	Departamento de Presupuesto, Contabilidad y Erogaciones Calle 4 Norte No. 2005 C. P. 72000 Puebla, Pue. Col. Centro
QUERÉTARO	Almacén Delegacional en Querétaro Av. Mesquital No. 6 Col. San Pablo Querétaro, Qro Código Postal 76130	Departamento de Presupuesto, Contabilidad y Erogaciones Av. 5 de febrero N° 102 Col. Centro Código Postal 76000

RECEBÍ



DELEGACION Y/O UMAE	LUGAR DE ENTREGA	LUGAR DE PAGO
QUINTANA ROO	Almacén Delegacional Carretera Chetumal-Mérida Km 2.5 Col. Aeropuerto C.P. 77003 Chetumal, Quintana Roo	Depto. Presupuesto, Contabilidad y Erogaciones Av. Chapultepec No. 2 Oriente, Col. Centro C.P. 77000 Chetumal, Quintana Roo.
SAN LUIS POTOSÍ	Almacén Delegacional Av. De los conventos 109-111 Fraccionamiento Hogares Ferrocarrileros C.P. 78435 San Luis Potosí, S.L.P.	Departamento de Presupuesto, Contabilidad y Erogaciones Cuauhtémoc 255 Colonia Moderna C.P. 78270 San Luis Potosí, S.L.P.
SINALOA	Almacén Delegacional Blvd. Emiliano Zapata No. 3755 Pte. Col. Industrial El Palmito C. P. 80160 Tel. 01667 9920121, 9920475 y 9920476 Culiacán, Sin.	Departamento de Presupuesto, Contabilidad y Erogaciones Fco. Zarco y Jesús G. Andrade s/n Col. Miguel Alemán C. P. 80200 Culiacán, Sin.
SONORA	Almacén Delegacional Prolongación Hidalgo y Huisaguay Col. Bella Vista C.P. 85130 Cd. Obregón, Son.	Departamento de Presupuesto, Contabilidad y Erogaciones Calle 5 de Febrero No. 220 entre Nainari y Allende C. P. 85000 Cd. Obregón, Son.
TABASCO	Paseo Usumacinta #95, Col. 1° de Mayo, C.P. 86190, Villahermosa, Tabasco.	Departamento de Presupuesto, Contabilidad y Erogaciones Av. Cesar A. Sandino No. 102, Col. 1° de Mayo C. P. 86190 Villahermosa, Tab.
TAMAULIPAS	Almacén Delegacional Conjunto IMSS C.P. 87028 Cd. Victoria, Tamps.	Departamento de Presupuesto, Contabilidad y Erogaciones Centro Médico Educativo y Cultural Lic. Adolfo López Mateos Colonia Pedro Sosa, Código Postal 87120 Cd. Victoria, Tamps.
TLAXCALA	Almacén Delegacional Instituto Politécnico Nacional s/n San Diego Metepec C. P. 90110 Tlaxcala, Tlx.	Departamento de Presupuesto, Contabilidad y Erogaciones Guillermo Valle No. 115 Col. Centro C. P. 90000, Tlaxcala, Tlx.
VERACRUZ NORTE	Almacén Delegacional de Bienes Terapéuticos Carret. Veracruz-La Boticaria Km 2.5 Col. Vista Alegre C. P. 94295 Boca del Río Veracruz	Departamento de Presupuesto, Contabilidad y Erogaciones Lomas del Estadio s/n Col. Centro C. P. 91000 Xalapa, Ver.
VERACRUZ SUR	Almacén Delegacional de Bienes Av. Veracruz Esq. Norte 22 No. 56 Col. Sta. Catarina C. P. 94730 Río Blanco, Ver.	Departamento de Presupuesto, Contabilidad y Erogaciones Poniente 7N° 1350 Col. Centro C. P. 94300 Orizaba, Ver.
YUCATÁN	Almacén Delegacional Calle 44 No. 999 por 127 y 127B Col. Serapio Rendón C. P. 97285 Mérida, Yuc.	Departamento de Presupuesto, Contabilidad y Erogaciones Calle 34 No. 439 por 41 Col. Industrial C. P. 97150 Mérida, Yuc.
ZACATECAS	Almacén Delegacional Carretera Tránsito pesado Km 1 esq. Con Priv, Secretaría de Hacienda y Crédito Público C.P. 98604. Guadalupe, Zacatecas	Departamento de Presupuesto, Contabilidad y Erogaciones Restauradores No. 3 Col. Dependencias Federales C.P. 98600 Guadalupe, Zac.
DELEGACIÓN NORTE DE LA CIUDAD DE MÉXICO	Almacén Delegacional Norte del D.F. Calz. vallejo 675 Col. Magdalena de las Salinas Código Postal 07760 delegación Gustavo A. Madero Ciudad de México.	Jefatura de Planeación y Finanzas Delegación Norte del D.F. Av. Instituto Politécnico Nacional No. 5421 Col. Magdalena de las Salinas Código Postal 07760 delegación Gustavo A. Madero. Ciudad de México.
DELEGACIÓN SUR DE LA CIUDAD DE MÉXICO	Almacén delegacional Sur del D.F. Calz. Vallejo 675, Col. Magdalena de las Salinas Delegación Gustavo A. Madero C.P. 07760 Ciudad de México.	Departamento Delegacional de Presupuesto, Contabilidad y Erogaciones sito en Popocatepetl No. 14, 6o. Piso Col. Ex hipódromo Condesa Delegación Cuauhtémoc, C.P. 06100, Ciudad de México.
ALMACÉN DE PROGRAMAS ESPECIALES RED FRÍA	Calzada Vallejo 675, Col. Magdalena de las Salinas, C.P. 07760, Delegación Gustavo A. Madero, Ciudad de México.	División de Trámites y Erogaciones, General Tiburcio Montiel No. 15 (esq. con Gómez Pedraza), Col. San Miguel Chapultepec C.P.11850 Delegación Miguel Hidalgo. Ciudad de México.



**ANEXO B "LUGARES DE PAGO"**

**HORARIO 8:00 HRS A 14: 00 HRS**

DELEGACION Y/O UMAE	LUGAR DE PAGO
<b>AGUASCALIENTES</b>	Departamento de Presupuesto, Contabilidad y Erogaciones Alameda No. 704 Colonia del Trabajo C.P. 20180 Aguascalientes, Ags.
<b>BAJA CALIFORNIA NORTE</b>	Departamento de Presupuesto, Contabilidad y Erogaciones Calz. Cuauhtémoc No. 300 Col. Aviación C. P. 21230 Mexicali, B. C. N.
<b>BAJA CALIFORNIA SUR</b>	Departamento de Presupuesto, Contabilidad y Erogaciones Calle Madero No. 315 entre Héros del 47 y H. Colegio Militar Col. Esterito C. P. 23020
<b>CAMPECHE</b>	Departamento de Presupuesto, Contabilidad y Erogaciones Av. María Lavalle Urbina esq. Av. Fundadores Zona Comercial Ah Kim Pech Col. San Francisco C. P. 24010 Campeche, Camp.
<b>COAHUILA</b>	Departamento de Presupuesto, Contabilidad y Erogaciones Blvd. Venustiano Carranza 2809 esq. Periférico Luis Echeverría Álvarez Colonia La Salle C.P. 25280 Saltillo, Coah.
<b>COLIMA</b>	Departamento de Presupuesto, Contabilidad y Erogaciones Calle Zaragoza No. 62 Col. Centro CP. 28000 Colima, Col.
<b>CHIAPAS</b>	Departamento de Presupuesto, Contabilidad y Erogaciones Carretera Costera y Tapachula, Chis. Anillo Periférico s/n Col. Centro C. P. 30700
<b>CHIAPAS</b>	Departamento de Presupuesto, Contabilidad y Erogaciones Carretera Costera y Tapachula, Chis. Anillo Periférico s/n Col. Centro C. P. 30700
<b>CHIHUAHUA</b>	Departamento de Presupuesto, Contabilidad y Erogaciones Av. Universidad No 1101 Colonia Centro C.P. 31000 Chihuahua, Chih.
<b>DURANGO</b>	Departamento de Presupuesto, Contabilidad y Erogaciones Calle Juárez No 104 Sur 1er. Plso Zona Centro C.P.34000 Durango, Dgo.
<b>GUANAJUATO</b>	Departamento de Presupuesto, Contabilidad y Erogaciones Blvd. Adolfo López Mateos s/n Esq. Paseo de los Insurgentes s/n Fracc. Los Paraísos C. P. 37320 Tel. 01 477 717 5474, León, Gto.
<b>GUERRERO</b>	Departamento de Presupuesto, Contabilidad y Erogaciones Acapulco, Gro. C.P. 39300 Cuauhtémoc No. 95 Col. Centro
<b>HIDALGO</b>	Departamento de Presupuesto, Contabilidad y Erogaciones Blvd. Luis Donald Colosio n° 516 Col. Canutillo C. P. 42090 Pachuca, Hgo.
<b>JALISCO</b>	Departamento de Presupuesto, Contabilidad y Erogaciones Calle Belisario Domínguez No. 1000 esq Sierra Morena Col. Independencia C. P. 44340 Guadalajara, Jal.

ANEXOS

00642

**DIVISION DE CONTRATOS**

# MÉXICO

GOBIERNO DE LA REPÚBLICA



DIRECCIÓN DE ADMINISTRACIÓN  
UNIDAD DE ADMINISTRACIÓN  
COORDINACIÓN DE CONTROL DE ABASTO



DELEGACIÓN/ESTADO	LUGAR DE PAGO
ESTADO DE MÉXICO ORIENTE	Jefatura de Servicios de Finanzas Calle 4 No. 25 primer piso Fraccionamiento Industrial Alice Blanco Municipio de Naucalpan Edo. Méx.
ESTADO DE MÉXICO PONIENTE	Jefatura de Finanzas Calle Josefa Ortiz de Domínguez Esq. Miguel Hidalgo y Costilla, Col. Centro, Toluca, Méx. C.P. 50000
MICHOACAN	Jefatura de Finanzas Madero Poniente, Col. Centro 1200, C.P. 58000, Morelia, Michoacán
MORELOS	Departamento de Presupuesto, Contabilidad y Erogaciones Blv. Benito Juárez No. 18 Primer Piso Código Postal 62000 Col. Centro Cuernavaca Morelos
NAYARIT	Departamento de Presupuesto, Contabilidad y Erogaciones Calzada del Ejército Nacional No. 14 Col. Fray Junipero Serra C. P. 63166 Tepic, Nay.
NUEVO LEÓN	Departamento de Presupuesto, Contabilidad y Erogaciones Calle Gregorio Torres Quevedo No. 1950 Colonia Centro C.P. 64010 Monterrey, N.L.
OAXACA	Departamento de Presupuesto, Contabilidad y Erogaciones Calzada Porfirio Díaz No. 1803 Col. Reforma C. P. 68050 Oaxaca, Oax.
PUEBLA	Departamento de Presupuesto, Contabilidad y Erogaciones Calle 4 Norte No. 2005 C. P. 72000 Puebla, Pue. Col. Centro
QUERÉTARO	Departamento de Presupuesto, Contabilidad y Erogaciones Av. 5 de febrero N° 102 Col. Centro Código Postal 76000
QUINTANA ROO	Depto. Presupuesto, Contabilidad y Erogaciones Av. Chapultepec No. 2 Oriente, Col. Centro C.P. 77000 Chetumal, Quintana Roo.
SAN LUIS POTOSÍ	Departamento de Presupuesto, Contabilidad y Erogaciones Cuauhtémoc 255 Colonia Moderna C.P. 78270 San Luis Potosí, S.L.P.
SINALOA	Departamento de Presupuesto, Contabilidad y Erogaciones Fco. Zarco y Jesús G. Andrade s/n Col. Miguel Alemán C. P. 80200 Culiacán, Sin.
SONORA	Departamento de Presupuesto, Contabilidad y Erogaciones Calle 5 de Febrero No. 220 entre Nainari y Allende C. P. 85000 Cd. Obregón, Son.
TABASCO	Departamento de Presupuesto, Contabilidad y Erogaciones Av. Cesar A. Sandino No. 102, Col. 1° de Mayo C. P. 86190 Villahermosa, Tab.
TAMAULIPAS	Departamento de Presupuesto, Contabilidad y Erogaciones Centro Médico Educativo y Cultural Lic. Adolfo López Mateos Colonia Pedro Sosa, Código Postal 87120 Cd. Victoria, Tamps.
TLAXCALA	Departamento de Presupuesto, Contabilidad y Erogaciones Guillermo Valle No. 115 Col. Centro C. P. 90000, Tlaxcala, Tlx.
VERACRUZ NORTE	Departamento de Presupuesto, Contabilidad y Erogaciones Lomas del Estadio s/n Col. Centro C. P. 91000 Xalapa, Ver.
VERACRUZ SUR	Departamento de Presupuesto, Contabilidad y Erogaciones Poniente 7N° 1350 Col. Centro C. P. 94300 Orizaba, Ver.
YUCATÁN	Departamento de Presupuesto, Contabilidad y Erogaciones Calle 34 No. 439 por 41 Col. Industrial C. P. 97150 Mérida, Yuc.
ZACATECAS	Departamento de Presupuesto, Contabilidad y Erogaciones Restauradores No. 3 Col. Dependencias Federales C.P. 98600 Guadalupe, Zac.



DELEGACION Y/O UMAE	LUGAR DE PAGO
DELEGACIÓN NORTE DE LA CIUDAD DE MÉXICO	Jefatura de Planeación y Finanzas Delegación Norte del D.F. Av. Instituto Politécnico Nacional No. 5421 Col. Magdalena de las Salinas Código Postal 07760 delegación Gustavo A. Madero. Ciudad de México.
DELEGACIÓN SUR DE LA CIUDAD DE MÉXICO	Departamento Delegacional de Presupuesto, Contabilidad y Erogaciones sito en Popocatepeti No. 14, 6o. Piso Col. Ex hipódromo Condesa Delegación Cuauhtémoc, C.P. 06100, Ciudad de México.
ALMACÉN DE PROGRAMAS ESPECIALES RED FRÍA	División de Trámites y Erogaciones, General Tiburcio Montiel No. 15 (esq. con Gómez Pedraza), Col. San Miguel Chapultepec C.P.11850 Delegación Miguel Hidalgo. Ciudad de México.

ANEXO C "ADMINISTRADORES DE CONTRATO"

DELEGACION/UMAE	NOMBRE	CARGO	TELEFONO	CORREO ELECTRONICO	DIRECCION
Delegación Aguascalientes	LAE Juan Mercado Ortega	Coordinador de Abastecimiento	01 449 9 71 07 95	juan.mercadoo@imss.gob.mx	AV. CAROLINA VILLANUEVA No 314, CD. INDUSTRIAL C.P. 20290 AGUASCALIENTES., AGS.
Delegación Baja California Norte	Lic. Víctor Manuel Clemente Galván	Jefe de Servicios Administrativos	(686) 564-7730	victor.clemente@imss.gob.mx	Calz. Cuauhtémoc No. 300, Col. Aviación C.P. 21230, Mexicali, Baja California
Delegación Baja California Sur	Luis Arturo Duarte Jiménez	Coordinador de Abastecimiento y Equipamiento Delegacional	612 12 2 7291	luis.duarteji@imss.gob.mx	Cuauhtémoc y carranzas #2415, colonia la rinconada, c.p. 23040
Delegación Campeche	Ing. Fernando Javier Virgilio Romero	Encargado de la Coordinación de Abastecimiento y Equipamiento	019818112421	fernando.virgilio@imss.gob.mx	Calle Nueva del Seguro Social, S/N, Col. Centro, C.P. 24000, San Francisco de Campeche, Camp.
Delegación Chiapas	Lic. Fernando Cancino Pascacio	Coordinador de Abastecimiento y Equipamiento	962-62-816-99	fernando.cancino@imss.gob.mx	Libramiento Sur Poniente km 4.0, Parque Industrial los mangos. C.P. 30796, Tapachula Chiapas
Delegación Chihuahua	LSCA. Norberto Monarrez Méndez	Encargado de la Coordinación Delegacional de Abastecimiento y Equipamiento	01-614-413-1102	norberto.monarrez@imss.gob.mx	Almacén Delegacional, Privada de Santa Rosa no. 21, col. Nombre de dios. C.p.31110, Chihuahua, Chih.
Delegación Coahuila	Felipe de Jesús Guerra Cantu	Titular de la Coordinación de Abastecimiento y Equipamiento	844 413 3538	felipe.guerra@imss.gob.mx	Bld. Jesús Valdes Sánchez y Lib. Profr. Oscar Flores Tapia S/N, Arteaga, Coahuila, C.P. 25350
Delegación Colima	Lic. Luis Enrique Mendoza Flores	Titular de la Jefatura de Servicios Administrativos	01-312-312-6950	enrique.mendoza@imss.gob.mx	ALMACEN DELEGACIONAL. CALLE ZARAGOZA No. 199 COL. ALTAVILLA C.P. 28987 CIUDAD VILLA DE ALVAREZ COLIMA. COL.
Delegación DF Norte	Lic. José Luis Quintana Corona	Coordinador de Abastecimiento y Equipamiento Delegacional	5752-3033	jose.quintana@imss.gob.mx	Almacén Delegacional, Calzada Valiejo no. 675 Col. Magdalena de las Salinas, Del. Gustavo A. Madero C.P.07760, Ciudad de México.
Delegación DF Sur	LIC. David Amajur Luna Méndez	Titular de la Jefatura de Servicios Administrativos	56 34 72 20 56349910 ext. 27601	david.luna@imss.gob.mx	Calz. De La Viga 1174, Ciudad de México
Delegación Durango	Ing. Salvador Cháidez Hernández	Coordinador de Abastecimiento y Equipamiento Delegacional	6186192080	salvador.chaldez@imss.gob.mx	Carretera Durango-México KM. 5 S/N, Col. 15 de Octubre, C.P. 34285

ANEXOS

DIVISION DE CONTRATOS

00644





DELEGACIÓN/UMAE	NOMBRE	CARGO	TELEFONO	CORREO ELECTRONICO	DIRECCION
Delegación Guanajuato	C.P. Miguel Enrique Vallejo Cortés	Titular de la Jefatura de Servicios Administrativos	477-773-0860	miguel.vallejo@imss.gob.mx	ALMACÉN DELEGACIONAL, BLVD LOPEZ MATEOS E INSURGENTES S/N COL. PARAISOS, C.P. 37320, LEÓN GTO.
Delegación Guerrero	Lic. Cesar Augusto Añorve Baños	Titular de la Jefatura de Servicios Administrativos	01-744-4838-389	cesar.anorve@imss.gob.mx	ALMACEN DELEGACIONAL, AV. RUIZ CORTINEZ S/N, COL. INFONAVIT ALTA PROGRESO, C.P. 39610, ACAPULCO GRO.
Delegación Hidalgo	Lic. Lorenzo Raúl García Monroy	Titular de la Coordinación de Abastecimiento y Equipamiento	01-771-7140-399	raul.garciamon@imss.gob.mx	Almacén Delegacional, calle Arboledas lote 54 y 55, no. 115, Zona Industrial la Paz, C.P. 42080, Pachuca Hidalgo.
Delegación Jalisco	Armando Villarreal Castillo	Coordinador de Abastecimiento	(33)32831240 ext. 30100	armando.villarreal@imss.gob.mx	Periférico Sur No 8000
Delegación México Oriente	C.P. José Luis Gordillo Camargo	Titular de la Jefatura de Servicios Administrativos	53582424	jose.gordillo@imss.gob.mx	Calle 4 No. 25, Col. Fraccionamiento Industrial Aice Blanco, Naucaipan de Juárez, Estado de México
Delegación México Poniente	Lic. Vanessa Gabriela Ortega Pineda	Titular de la Coordinación de Abastecimiento y Equipamiento	722 2321664	vanessa.ortega@imss.gob.mx	Vialidad Toluca Metepec Km. 4.5, Barrio del Espíritu Santo, Col. La Michoacana, Metepec, Estado De México, C.P. 52140
Delegación Michoacán	Ing. Gabriel Prado Fernández	Titular de la Jefatura de Servicios Administrativos	01-433-312-3618	gabriel.prado@imss.gob.mx	ALMACEN DELEGACIONAL, MANUEL PÉREZ CORONADO ESQ. SANSÓN FLORES No. 200, COL. INFONAVIT CAMELINAS C.P. 58290, MORELIA MICHACÁN.
Delegación Morelos	Claudia Laureano Palma	Titular de la Coordinación de Abastecimiento y Equipamiento	01-777-312-3414	claudia.laureano@imss.gob.mx	Almacén Delegacional, Av. Plan de Ayala, esq. Av. Central 1201, Col. Ricardo Flores Magón, C.P. 62450, Cuernavaca Morelos
Delegación Nayarit	Raúl Manuel Mardueño Guerrero	Titular de la Coordinación de Abastecimiento y Equipamiento	01-311-213-7278	raul.mardueno@imss.gob.mx	Almacén Delegacional, retorno no. 72, col. Obrera C.P.63120, Tepic, Nayarit.
Delegación Nuevo León	Lic. Lorenzo Ángel De la Garza González	Titular de la Jefatura de Servicios Administrativos	01-8181-503-132	lorenzo.delagarza@imss.gob.mx	Almacén delegacional, Manuel I. Barragán no. 4850 nte. Col. Hidalgo c.p. 64260 monterrey, n.l.
Delegación Oaxaca	C. Jacinto Bardomiano López Morales	Titular de la Jefatura de Servicios Administrativos	01-951-5171-515	jacinto.lopez@imss.gob.mx	Almacén Delegacional, Blvd. Guadalupe Hinojosa de Murat no. 327, col. Santa cruz Xoxocotlan, Oax.
Delegación Puebla	Mtro. Jorge Alfonso Ruiz Romero	Titular de la Jefatura de Servicios Administrativos	01 222 2230690 Ext. 69090	jorge.ruizr@imss.gob.mx	Calle 4 Norte No. 2005, Col. Centro C.P. 72000, Puebla, Pue.
Delegación Querétaro	Lic. Luis Fernando Niembro Álvarez	Titular de la Jefatura de Servicios Administrativos	01-442-211-23-01	luis.niembro@imss.gob.mx	ALMACÉN DELEGACIONAL, CALLE MEZQUITAL No. 6 COL. SAN PABLO C.P. 76130, GRO. GRO.
Delegación Quintana Roo	José Andrés Martínez Aguilar	Coordinador de Abastecimiento y Equipamiento	01983-8326802	jose.martinezag@imss.gob.mx	Carretera Chetumal - Mérida KM 2.5 Col. Aeropuerto C.P. 77000 Chetumal, Quintana Roo
Delegación San Luis Potosí	Arq. Alberto Eleazar Castro Sánchez	Titular de la Jefatura de Servicios Administrativos	01-4448-1237-38	alberto.castro@imss.gob.mx	ALMACEN DELEGACIONAL, AV. DE LOS CONVENTOS 109-111, FRACCIONAMIENTO HOGARES FERROCARRILEROS 2da SECCIÓN, C.P.78436, SAN LUIS POTOSÍ, S.L.P.
Delegación Sinaloa	Lic. José Ramón Fuentevilla Wheatley	Titular de la Jefatura de Servicios Administrativos	01-667-713-95-52		ALMACÉN DELEGACIONAL, BLVD. EMILIANO ZAPATA No. 3755 PTE. COL. INDUSTRIAL EL PALMITO C.P. 80160 CULIACÁN SINALOA.
Delegación Sonora	Sr. Pablo Cobo Romero	Titular de la Jefatura de Servicios Administrativos	01-644-413-1245	pablo.cobo@imss.gob.mx	ALMACÉN DELEGACIONAL, CALLE TALLERES 1247, ENTRE BOULEVARD CIRCUNVALACION, CIRCUITO DEL PARQUE, C.P. 85065, COL. PARQUE INDUSTRIAL.

**MÉXICO**

GOBIERNO DE LA REPÚBLICA

 DIRECCIÓN DE ADMINISTRACIÓN  
 UNIDAD DE ADMINISTRACIÓN  
 COORDINACIÓN DE CONTROL DE ABASTO

DELEGACIÓN/UMAE	NOMBRE	CARGO	TELEFONO	CORREO ELECTRÓNICO	DIRECCION
Delegación Tabasco	Lic. Luis David Arvizu Ayón	Titular de la Jefatura de Servicios Administrativos	01-993-315-9263	<a href="mailto:luis.arvizu@imss.gob.mx">luis.arvizu@imss.gob.mx</a>	CD. OBREGÓN SONORA ALMACEN DELEGACIONAL, AV. PASEO USUMACINTA No. 95 COL. 1° DE MAYO C.P. 86190, VILLA HERMOSA TABASCO.
Delegación Tamaulipas	Ing. Israel López Camacho	JEFE DEL DEPARTAMENTO DE ABASTECIMIENTO	01-834-3160-199	<a href="mailto:israel.lopezc@imss.gob.mx">israel.lopezc@imss.gob.mx</a>	Almacén Delegacional, carretera México Laredo km 701 col. Campestre, conjunto IMSS C.P. 87028, cd, Victoria Tamaulipas.
Delegación Tlaxcala	Ing. Omar Ramirez Pliego	Titular de la Jefatura de Servicios Administrativos	01-246-466-5183	<a href="mailto:omar.ramirezp@imss.gob.mx">omar.ramirezp@imss.gob.mx</a>	ALMACEN DELEGACIONAL, AV. LIBRAMIENTO PTE. INSTITUTO POLITÉCNICO NACIONAL S/N, SAN DIEGO METEPEC C.P. 90110, TLAXCALA, TLX.
Delegación Veracruz Norte	C.P. María del Carmen Ojeda Lopez	Coordinador de Abastecimiento y Equipamiento	(228)8176296	<a href="mailto:maria.c.oleda@imss.gob.mx">maria.c.oleda@imss.gob.mx</a>	Belisario Domínguez No. 15, Colonia Adalberto, Zona Centro C.P. 91000, Xalapa, Ver
Delegación Veracruz Sur	Genaro Hernandez Lira	Titular de la Jefatura de Servicios Administrativos	01-272-7251-494	<a href="mailto:genaro.hernandez@imss.gob.mx">genaro.hernandez@imss.gob.mx</a>	ALMACEN DELEGACIONAL, AV. VERACRUZ ESQ. NORTE 22 No. 56 COL. SANTA CATARINA C.P. 94730, RÍO BLANCO, VER.
Delegación Yucatán	Lic. Cesar Augusto Jimenez Flores	Titular de la Coordinación de Abastecimiento y Equipamiento	01-999-922-5651	<a href="mailto:cesar.jimenez@imss.gob.mx">cesar.jimenez@imss.gob.mx</a>	Almacén Delegacional, calle 44 no. 999 por 127 y 127b, Col. Serapio Rendón C.P. 97285, Mérida Yucatán.
Delegación Zacatecas	Lic. Ignacio Jesús Olivares Resendez	Jefe Delegacional de Servicios Administrativos	01-492-899-110-18	<a href="mailto:ignacio.olivares@imss.gob.mx">ignacio.olivares@imss.gob.mx</a>	Almacén Delegacional, calle Juan Aldama s/n, esquina con Vicente guerrero, Col. Centro C.P.98500, Calera de Victor rosales, Zacatecas, Zac.
UMAE Cardiología Nuevo Leon	Lic. Eduardo Rangel García	Director Administrativo	01-81-8399-4395, 40298	<a href="mailto:eduardo.rangel@imss.gob.mx">eduardo.rangel@imss.gob.mx</a>	Av. Abraham Lincoln y enfermera maria de Jesús candia, Col. Valle verde 2do. Sector Monterrey, C.P. 64360
UMAE Cardiología SXXI	Sergio Rosas García	Jefe del Departamento de Abastecimiento	5627-6900 Ext. 22075	<a href="mailto:sergio.rosasga@imss.gob.mx">sergio.rosasga@imss.gob.mx</a>	Av. Cuauhtémoc No. 330 Col. Doctores Del. Cuauhtémoc, Ciudad de México
UMAE Especialidades Coahuila	Lic. Sergio Hernández Rodríguez	Director Administrativo	01-871-213-1257	<a href="mailto:sergio.nevarez@imss.gob.mx">sergio.nevarez@imss.gob.mx</a>	Boulevard revolución No. 2650 Oriente, Col. Torreón Jardín, C.P. 27200, Torreón Coahuila
UMAE Especialidades Guanajuato	Lic. Juan José Montoya Muñoz	Director Administrativo	01-477-717-4800, 31756	<a href="mailto:juan.montoya@imss.gob.mx">juan.montoya@imss.gob.mx</a>	Boulevard Adolfo Lopez Mateos, esq. Paseo de los Insurgentes s/n col. los paraisos, CP. 37320, León Guanajuato.
UMAE Especialidades Jalisco	Ing. Miguel Mendoza Muñoz	Director Administrativo	01-3336-1822-51	<a href="mailto:miguel.mendozam@imss.gob.mx">miguel.mendozam@imss.gob.mx</a>	Belisario Domínguez No. 1000, Col. Independencia sector libertad, CP.44349, Guadalajara Jalisco.
UMAE Especialidades La Raza	LIC. Gil del Ángel López LIC. Laura Gabriela Vijosa Colln	Director Administrativo Jefe del departamento de Abastecimiento	5724-5900, ext. 23113, 23122	<a href="mailto:gil.delangel@imss.gob.mx">gil.delangel@imss.gob.mx</a>	Seris y Zachila s/n, Col. La Raza Del. Azcapotzalco, C.P. 02980, Ciudad de México.
UMAE Especialidades Nuevo León	Lic. José Manuel Pulido González	Director Administrativo	01-818-3714-100, ext. 41316	<a href="mailto:manuel.pulido@imss.gob.mx">manuel.pulido@imss.gob.mx</a>	Av. Fidel Velázquez y Gonzalitos s/n, Col. Nueva Morelos, CP. 64180, Monterrey Nuevo León
UMAE Especialidades Puebla	Yadhira Lizzette Salas Vega	Jefe del Departamento de Abastecimiento	01 22 242 45 20	<a href="mailto:yadhira.salas@imss.gob.mx">yadhira.salas@imss.gob.mx</a>	Calle 2 Norte No. 2004 Col. Centro CP 72000, Puebla.
UMAE Especialidades Sonora	Lic. Rigoberto Navarrete Corral	Director Administrativo	01-644-414-4246	<a href="mailto:rigoberto.navarrete@imss.gob.mx">rigoberto.navarrete@imss.gob.mx</a>	Guerrero Prolongación Huisaguai s/n, Col. Bellavista, C.P. 85130, Ciudad Obregón Sonora
UMAE Especialidades SXXI	Jorge Murillo González	Director Administrativo	5627-6900	<a href="mailto:jorge.murillo@imss.gob.mx">jorge.murillo@imss.gob.mx</a>	Av. Cuauhtémoc No. 330, Col. Doctores, C.P. 06720 Ciudad de México.

ALBERTO

00646

DIVISION DE CONTRATOS





DELEGACIÓN/UMAE	NOMBRE	CARGO	TELEFONO	CORREO ELECTRONICO	DIRECCIÓN
UMAE Especialidades Veracruz	Cesar Utrera Rosas	Jefe de Departamento	012299341564	cesar.utrera@imss.gob.mx	Cuauhtémoc S/N esq. Cervantes y Padilla, Veracruz, ver.
UMAE Especialidades Yucatán	Lic. Efraín Armando Caceres Hernández	Jefe del Departamento de Abastecimiento	01-999-9225-656	efrain.caceres@imss.gob.mx	Calle 41 No. 439, por 34 y 32 Col. Industrial C.P. 97150, Mérida Yucatán
UMAE General La Raza	Sarita Fabiola Montiel Pacheco	Jefe del Departamento de abastecimiento	57-24-59-00 Ext. 24311	sarita.montiel@imss.gob.mx	Antonio Valeriano s/n, Equina Seris, Colonia La Raza, Delegación Azcapotzalco, C.P. 02990
UMAE Gineco Jalisco	LCP. Eladio Ortega García	Director Administrativo	01-333-668-3000	eladio.ortega@imss.gob.mx	Belisario Dominguez No. 1000. Sector libertad, Guadalajara Jalisco. C.P. 44440
UMAE Gineco Nuevo León	Lic. Alejandra Rodríguez Navarro	Director Administrativo	01-8150-3132	alejandra.rodriguez@imss.gob.mx	Av. Constitución s/n y Av. Félix U. Gómez Zona Centro, C.P. 64000, Monterrey Nuevo León.
UMAE Gineco Pediatría Guanajuato	C.P. Celia Esparza Méndez	Director Administrativo	01-477-717-4800 ext. 31841	celia.esparza@imss.gob.mx	Boulevard Paseo de los Insurgentes s/n Col. Los Paraisos, León Guanajuato, C.P.37320
UMAE Gineco SXXI	Lic. María de Lourdes Olmedo Cruz	Director Administrativo	01-55-5616-2831	marial.olmedo@imss.gob.mx	Av. Rio magdalena no.289 col. Tizapan san Ángel C.P. 01090 Delg. Alvaro Obregón México D.F.
UMAE Ginecología La Raza	Sarita Fabiola Montiel Pacheco	Jefe del Departamento de Abastecimiento	57-24-59-00 Ext. 24311	sarita.montiel@imss.gob.mx	Antonio Valeriano SN esquina con Seris, Colonia La Raza, Delegación Azcapotzalco, C.P. 02990
UMAE Oncología SXXI	Lic. Luisa Moreno Morales	Director Administrativo	5627-6900	luisa.morenom@imss.gob.mx	Av. Cuauhtémoc No. 330, Col. Doctores, Delegación Cuauhtémoc, C.P. 06720, Ciudad de México
UMAE Pediatría Jalisco	Lia. Ivan Gerardo Hernández Torres	Encargado de la Coordinación de Abastecimiento y Equipamiento	36 68 30 00	ivan.hernandezt@imss.gob.mx	Belisario Domínguez #735, Col. Independencia, Guadalajara Jalisco, C.P. 44340
UMAE Pediatría SXXI	Ing. Isaac Gómez Torres	Encargado del Departamento de Abastecimiento	56276900 ext 21933	isaac.gomez@imss.gob.mx	Av. Cuauhtémoc No. 330 Colonia Doctores, Delegación Cuauhtémoc Ciudad de México
UMAE Traumatología Lomas Verdes	Lic. Enrique Albarrán Vázquez	Director Administrativo	53 71 08 04	enrique.albarran@imss.gob.mx	Avenida Lomas Verdes N° 52 Col. Santa Cruz Acatlan Naucalpan de Juárez Estado de México C.P 53150
UMAE Traumatología Magdalena de las Salinas	LIC. ANDREA YAHUITL SOTO	Jefe del Departamento de Abastecimiento	57546258	andrea.yahuitl@imss.gob.mx	Avenida Colector 15, sin número; esquina Instituto Politécnico Nacional; Colonia Magdalena de las Salinas, C.P. 067760, Delegación Gustavo A. Madero
UMAE Traumatología Nuevo León	Lic. Isaias Frias Luna	Director Administrativo	01-8181-50-3190	isaias.frias@imss.gob.mx	Av. Pino Suárez s/n, Col. Centro entre calle Cuauhtémoc y Pino Suárez, C.P. 64000, Monterrey Nuevo León
UMAE Traumatología Puebla	Luis Alberto Moreno Espinosa	Jefe de Departamento de Abastecimiento	01 222 249 30 99 ext 151	luis.morenoe@imss.gob.mx	Diagonal Defensores de la Rep Esq. 6 Pte. Col. Amor CP 72140 en Puebla, Puebla.

El presente documento se suscribe con fundamento en las facultades conferidas en los numerales 8.1.1.3 Coordinación de Control de Abasto, como área consolidadora, en apego a lo dispuesto en las Políticas, Bases y Lineamientos en Materia de Adquisiciones, Arrendamientos y Prestación de Servicios:



*"Es la responsable de integrar, concentrar y revisar las necesidades del Área Requiriente, así como reunir los dictámenes de disponibilidad presupuestaria y las especificaciones técnicas, para que, en representación de todas las Áreas Requirientes, realice el envío del expediente al Área Contratante."*

  
\_\_\_\_\_  
Gabriel Barreto Olmos  
Titular de la Coordinación Técnica de  
Planeación  
Valida

  
\_\_\_\_\_  
María del Pilar Buerba Gómez  
Titular de la Coordinación de Control de  
Abasto  
Autoriza

  
\_\_\_\_\_  
Ana Laura Montes de Oca Choreño  
Titular de la División de Planeación de  
Bienes Terapéuticos  
Revisa

ANEXOS  
DIVISION DE CONTRATOS

00648





**INSTITUTO MEXICANO DEL SEGURO SOCIAL  
DIRECCIÓN DE ADMINISTRACIÓN  
UNIDAD DE ADQUISICIONES E INFRAESTRUCTURA  
COORDINACIÓN DE ADQUISICIÓN DE BIENES Y  
CONTRATACIÓN DE SERVICIOS  
COORDINACIÓN TÉCNICA DE PLANEACIÓN Y CONTRATOS**

**Contrato N°  
U170118**

## **ANEXO 4 (CUATRO)**

**“DICTAMEN DE DISPONIBILIDAD PRESUPUESTAL PREVIO”**

**ANEXOS  
DIVISION DE CONTRATOS**

**EL PRESENTE ANEXO CONSTA DE 2 HOJAS INCLUYENDO ESTA CARÁTULA**

**SALVEND**



INSTITUTO MEXICANO DEL SEGURO SOCIAL

DIRECCION DE FINANZAS  
UNIDAD DE OPERACIÓN FINANCIERA  
COORDINACIÓN DE PRESÚPUESTO E INFORMACIÓN PROGRAMÁTICA  
DICTAMEN DE DISPONIBILIDAD PRESUPUESTAL PREVIO

FOLIO 0000243232-2017

Dic.Lamen de Inversión

Dependencia Solicitante: 09 Distrito Federal Nivel Central  
099001 Oficinas Centrales  
180000 Coord Control Abasto

X DICTAMEN DE GASTO

Concepto: OFICIO 1982 RECIBIDO EL 01/06/2017 PARA LA ADQUISICION DE MATERIAL DE CURACION

Fecha Elaboración: 05/06/2017

Total Comprometido (en pesos) \$ 1,388,907,645.26  
Cuenta: 21053002 DE MATERIAL DE CURACION

Unidad de Información: 141101

Centro de Costos: 150200

COMROMETIDO MENSUAL (EN PESOS DE 2016)												
ENE	FEB	MAR	ABR	MAY	JUN	JUL	AGO	SEP	OCT	NOV	DIC	TOTAL
0.0	0.0	0.0	0.0	0.0	481,332.5	141,692.4	169,479.3	183,658.9	125,405.3	177,500.7	110,838.7	1,388,907.645.26
0.0	0.0	0.0	0.0	0.0	3.1	0.0	0.0	0.0	0.0	0.0	0.0	0.0

El presente documento de existencia de respaldo presupuestario se emite en términos de lo señalado en numeral 7.2.10 de la Norma Presupuestaria del Instituto Mexicano del Seguro Social (IMSS), y de lo establecido en el artículo 8°, 144 y 146 del Reglamento Interior del IMSS, responsabilidad del área solicitante el destino y aplicación de los recursos. También se informa que este documento únicamente tendrá validez para el ejercicio fiscal en curso, y que con base en la revisión que se efectuó en el Sistema Financiero PREI-Millennium, en el Módulo de Control de Compromisos, en la combinación unidad de información y centro de costos, los montos señalados quedan comprometidos para dar inicio a las gestiones de adquisición de bienes y servicios con base al marco normativo vigente.

ATENTAMENTE  
  
Lic. Jessica Miranda Vega

Titular de la División de Control y Seguimiento al Gasto de Operación

DIA | MES | AÑO  
DICTAMINADO DEFINITIVO

DICTAMEN DEFINITIVO

CONTRATO No.

IMPORTE DEFINITIVO (EN PESOS)

ANEXOS

DIVISION OPERATIVOS



Clave: 6170-009-001

**SANTERAC**