

The image features a large, semi-transparent watermark of the IMSS logo in the background. The logo consists of a stylized eagle with its wings spread, perched on a cactus, all enclosed within a rounded square border. Below the square, the letters 'IMSS' are written in a large, bold, sans-serif font.

Se manifiesta que el
archivo publicado es
la mejor versión
disponible con la
que cuenta el
Instituto Mexicano
del Seguro Social.



ACUERDO DEL CIAAS	N/A	SESIÓN DEL CIAAS	N/A
PROCEDIMIENTO DE CONTRATACION	LICITACIÓN PÚBLICA NACIONAL ELECTRÓNICA NÚMERO LA-019GYR12D-E16-2016		
FUNDAMENTO	134 DE LA CONSTITUCIÓN POLÍTICA DE LOS ESTADOS UNIDOS MEXICANOS, Y DE CONFORMIDAD CON LOS ARTÍCULOS 25, 26 FRACCIÓN I, 26 BIS FRACCIÓN II, 28 FRACCIÓN I Y 29 DE LA LAASSP, 2 FRACCIÓN I, 39 DE SU REGLAMENTO Y DEMÁS DISPOSICIONES APLICABLES EN LA MATERIA.		
FECHA DE FALLO	25	AGOSTO	2016

VIGENCIA DEL CONTRATO			
DEL	DÍA	MES	AÑO
09	09	SEPTIEMBRE	2016
HASTA		DÍA	MES
31		31	DICIEMBRE
AÑO		2016	
TIPO DE CONTRATO			
CERRADO (X)		ABIERTO ()	
DICTAMEN DE DISPONIBILIDAD PRESUPUESTAL PREVIO			
FOLIO:		0000312110-2016	
FECHA:		21/06/2016	
CUENTA:		21060112	
OFICIO DE LIBERACIÓN DE INVERSIÓN			
FOLIO:		N/A	
FECHA:		N/A	
CUENTA:		N/A	

PROVEEDOR	UNIFORMES RECSA, S.A. DE C.V.	R.F.C.	URE080110NG8	REGISTRO PATRONAL IMSS	Y66427910 4
DOMICILIO (Artículo 49 "RLAASSP")	AVENIDA GUERRA DE REFORMA NÚMERO 953, COLONIA LEYES DE REFORMA, DELEGACIÓN ITZAPALAPA, CÓDIGO POSTAL 09310, CIUDAD DE MÉXICO				
TELÉFONO(S)	5694-7612	FAX	5694-3419	CORREO ELECTRÓNICO	recsac@prodigy.net.mx
ESCRITURA PÚBLICA	52,868	FECHA ESCRITURA PÚBLICA	10 DE ENERO 2008	NOTARIO PÚBLICO	LICENCIADO FRANCISCO JACOBO SEVILLANO GONZÁLEZ
NOTARÍA PÚBLICA	32 DEL DISTRITO FEDERAL	FOLIO MERCANTIL	377604		
DE ACUERDO CON SUS ESTATUTOS, SU OBJETO SOCIAL CONSISTE ENTRE OTRAS ACTIVIDADES, EN:					
LA FABRICACIÓN, MAQUILA, DISTRIBUCIÓN, COMPRO, VENTA, COMERCIALIZACIÓN, CONSIGNACIÓN, COMISIÓN, REPRESENTACIÓN DE TODO LO RELACIONADO A LA INDUSTRIA TEXTIL Y DEL VESTIDO ASÍ COMO ROPA CONTRACTUAL, HOSPITALARIA, UNIFORMES, MODA BLANCOS Y COLCHONES EN GENERAL, INSTRUMENTAL Y EQUIPO MÉDICO					
NOMBRE DEL APODERADO LEGAL	CIRA LIDIA CERVANTES VAZQUEZ	ESCRITURA PÚBLICA	52,868	FECHA ESCRITURA PÚBLICA	10 DE ENERO 2008
NOTARIO PÚBLICO	LICENCIADO FRANCISCO JACOBO SEVILLANO GONZÁLEZ	NOTARÍA PÚBLICA	32 DEL DISTRITO FEDERAL	FOLIO MERCANTIL	377604
FECHA DE ENTREGA DE LOS BIENES	DENTRO DE LOS 120 (CIENTO VEINTE) DÍAS NATURALES CONTADOS A PARTIR DE LA EMISIÓN DEL FALLO.	LUGAR ENTREGA DE LOS BIENES	EN LOS LUGARES ESTABLECIDOS EN EL ANEXO 2 (DOS) DEL PRESENTE CONTRATO.	PLAZO PARA PAGO	DENTRO DE LOS 20 (VEINTE) DÍAS NATURALES SIGUIENTES A LA APROBACIÓN DEL COMPROBANTE FISCAL DIGITAL CORRESPONDIENTE.
OBJETO DEL CONTRATO			IMPORTE TOTAL SIN IVA		
ADQUISICIÓN DE ROPA CONTRACTUAL PARA LA ZONA "B", RÉGIMEN ORDINARIO, PARA EL EJERCICIO 2016, CUYAS CARACTERÍSTICAS, ESPECIFICACIONES Y CANTIDADES SE DESCRIBEN EN LOS ANEXOS 1 (UNO) Y 4 (CUATRO) DE ESTE CONTRATO.			\$7,235,436.24		
			(SIETE MILLONES DOSCIENTOS TREINTA Y CINCO MIL CUATROCIENTOS TREINTA Y SEIS PESOS 24/100 M.N.)		
			0% () 16% (X)		

"EL INSTITUTO"
INSTITUTO MEXICANO DEL SEGURO SOCIAL

JESÚS HUMBERTO VÁZQUEZ SAHAGÚN
ApoDERado Legal

MARIA DEL PILAR BUERBA GÓMEZ
COORDINADORA DE CONTROL DE ABASTO
"ÁREA CONSOLIDADORA"
EN REPRESENTACIÓN DE LOS ADMINISTRADORES DEL CONTRATO
Artículos 2, fracción II y 84 del Reglamento de la Ley de Adquisiciones, Arrendamientos y Servicios del Sector Público

"EL PROVEEDOR"
UNIFORMES RECSA, S.A. DE C.V.

CIRA LIDIA CERVANTES VAZQUEZ
APODERADA LEGAL

Este instrumento jurídico fue elaborado de conformidad con los documentos proporcionados por la División Contratante, correspondientes al procedimiento de contratación que se señala.

8/09/2016
EJECUTIVO DE OPERACIONES



INSTITUTO MEXICANO DEL SEGURO SOCIAL
DIRECCIÓN DE ADMINISTRACIÓN
UNIDAD DE ADQUISICIONES E INFRAESTRUCTURA
COORDINACIÓN DE ADQUISICIÓN DE BIENES Y
CONTRATACIÓN DE SERVICIOS
COORDINACIÓN TÉCNICA DE PLANEACIÓN Y CONTRATOS

Contrato Número

U160173

ANEXO 1

"CARACTERÍSTICAS TÉCNICAS Y CANTIDADES TOTALES DE LOS BIENES"

ANEXOS
DIVISION DE CONTRATOS

EL PRESENTE ANEXO CONSTA DE 5 HOJAS INCLUYENDO ESTA CARÁTULA

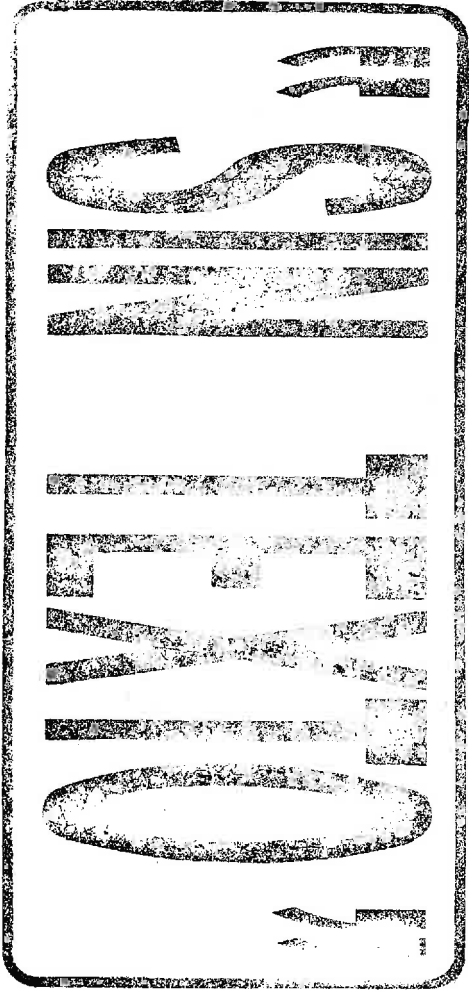

19

Clasif. Presp:
099001150000

INSTITUTO MEXICANO DEL SEGURO SOCIAL
IMSS-SAI SUBSISTEMA DE ADQUISICIONES
COORDINACION DE ADQUISICION DE BIENES Y CONTRATACION DE SERVICIOS

PAGINA: 1
FECHA: 2016/09/01
HORA: 06:01:50 P.M.

ANEXO 1

ANEXO 1 ADQUISICION DE CONTRATOS

CONTRATO CERRADO

No. CONTRATO: UL60173

No. REQUISICION: 0990210020316MC11

ANEXO 1

PROVEEDOR : UNIFORMES RECSA, S. A. DE C. V.

R.F.C. : URE -080110-NG8

No. PROVEEDOR: 00121009

CLAVE DEL ARTICULO	DESCRIPCION	DEMANDA MINIMA	PRECIO UNITARIO	IMPORTE	DESCUENTO (%)	DESCUENTO (\$)	PRECIO NETO	IMPORTE MINIMO NETO	IMPORTE MAXIMO NETO
210 125 4700 03 01	EDULA 40. BATA TIPO PINTOR Y PANTALON PARA DAMA. T ALLA: CHICA. COLOR: ROSA Y AZUL MARINO. C EDULA 40. Marca: UNIFORMES RECSA Procedencia: MEXICO RFC Fabricante: URE -080110-NG8	216	\$325.28	\$70,260.48	0%	\$0.00	\$325.28	\$70,260.48	\$70,260.48
210 125 4718 03 01	CEDULA 40. BATA TIPO PINTOR Y PANTALON PARA DAMA. T ALLA: MEDIANA. COLOR: ROSA Y AZULMARINO. CEDULA 40. Marca: UNIFORMES RECSA Procedencia: MEXICO RFC Fabricante: URE -080110-NG8	354	\$325.28	\$115,149.12	0%	\$0.00	\$325.28	\$115,149.12	\$115,149.12
210 125 4726 03 01	CEDULA 40. BATA TIPO PINTOR Y PANTALON PARA DAMA. T ALLA: GRANDE. COLOR: ROSA Y AZULMARINO. CEDULA 40. Marca: UNIFORMES RECSA Procedencia: MEXICO RFC Fabricante: URE -080110-NG8	240	\$325.28	\$78,067.20	0%	\$0.00	\$325.28	\$78,067.20	\$78,067.20
210 125 4734 03 01	INO. CEDULA 40. BATA TIPO PINTOR Y PANTALON PARA DAMA. T ALLA: EXTRAGRANDE. COLOR: ROSA Y AZULMAR INO. CEDULA 40. Marca: UNIFORMES RECSA Procedencia: MEXICO RFC Fabricante: URE -080110-NG8	54	\$325.28	\$17,565.12	0%	\$0.00	\$325.28	\$17,565.12	\$17,565.12
210 125 4742 03 01	O. CEDULA 40. BATA TIPO PINTOR Y PANTALON PARA DAMA. T ALLA: ESPECIAL. COLOR: ROSA Y AZUL MARIN O. CEDULA 40. Marca: UNIFORMES RECSA Procedencia: MEXICO RFC Fabricante: URE -080110-NG8	12	\$325.28	\$3,903.36	0%	\$0.00	\$325.28	\$3,903.36	\$3,903.36
	BATA TIPO PINTOR, PANTALON Y GORRO PARA DAMA. TALLA: CHICA. COLOR: VERDE, AZULMA								

INSTITUTO MEXICANO DEL SEGURO SOCIAL
IMSS-SAI SUBSISTEMA DE ADQUISICIONES
COORDINACION DE ADQUISICION DE BIENES Y CONTRATACION DE SERVICIOS
CONTRATO CERRADO

No. CONTRATO: U160173
No. REQUISICION: 0990210020316WC11
ANEXO 1

PROVEEDOR : UNIFORMES RECSA, S. A. DE C. V.
R.F.C. : URE -080110-NG8
No. PROVEEDOR: 00121009

CLAVE DEL ARTICULO	DESCRIPCION	DEMANDA		PRECIO UNITARIO	IMPORTE	DESCUENTO (%)	DESCUENTO (\$)	PRECIO NETO	IMPORTE MINIMO NETO	IMPORTE MAXIMO NETO
		MINIMA	MAXIMA							
210 125 4767 03 01	RINO Y BLANCO. CEDULA 40. RINO Y BLANCO. CEDULA 40. Marca: UNIFORMES RECSA Procedencia: MEXICO RFC Fabricante: URE -080110-NG8	108	108	\$325.28	\$35,130.24	0%	\$0.00	\$325.28	\$35,130.24	\$35,130.24
210 125 4775 03 01	BATA TIPO PINTOR, PANTALON Y GORRO PARA DAMA. TALLA: MEDIANA. COLOR: VERDE, AZUL MARINO Y BLANCO. CEDULA 40. MARINO Y BLANCO. CEDULA 40. Marca: UNIFORMES RECSA Procedencia: MEXICO RFC Fabricante: URE -080110-NG8	300	300	\$325.28	\$97,584.00	0%	\$0.00	\$325.28	\$97,584.00	\$97,584.00
210 125 4783 03 01	BATA TIPO PINTOR, PANTALON Y GORRO PARA DAMA. TALLA: GRANDE. COLOR: VERDE, AZUL ARINO Y BLANCO. CEDULA 40. ARINO Y BLANCO. CEDULA 40. Marca: UNIFORMES RECSA Procedencia: MEXICO RFC Fabricante: URE -080110-NG8	324	324	\$325.28	\$105,390.72	0%	\$0.00	\$325.28	\$105,390.72	\$105,390.72
210 125 4791 03 01	BATA TIPO PINTOR, PANTALON Y GORRO PARA DAMA. TALLA: EXTRAGARANDE. COLOR: VERDE, AZUL ZUL MARINO Y BLANCO. CEDULA 40. ZUL MARINO Y BLANCO. CEDULA 40. Marca: UNIFORMES RECSA Procedencia: MEXICO RFC Fabricante: URE -080110-NG8	96	96	\$325.28	\$31,226.88	0%	\$0.00	\$325.28	\$31,226.88	\$31,226.88
210 125 4809 03 01	BATA TIPO PINTOR, PANTALON Y GORRO PARA DAMA. TALLA: ESPECIAL. COLOR: VERDE, AZUL MARINO Y BLANCO. CEDULA 40. MARINO Y BLANCO. CEDULA 40. Marca: UNIFORMES RECSA Procedencia: MEXICO RFC Fabricante: URE -080110-NG8	30	30	\$325.28	\$9,758.40	0%	\$0.00	\$325.28	\$9,758.40	\$9,758.40
210 125 4817 03 01	BATA TIPO PINTOR, PANTALON Y GORRO PARA DAMA. TALLA: PLUS. COLOR: VERDE, AZUL MARINO Y BLANCO. CEDULA 40. MARINO Y BLANCO. CEDULA 40.	6	6	\$325.28	\$1,951.68	0%	\$0.00	\$325.28	\$1,951.68	\$1,951.68

IMPORTE DE CONTRATOS
IMPORTE DE CONTRATOS

Clasif. Presp:
099001150000

ANEXOS

ANEXOS DE CONTRATOS

PROVEEDOR : UNIFORMES RECSA, S. A. DE C. V.
R.F.C. : URE -080110-NG8
No. PROVEEDOR: 00121009

INSTITUTO MEXICANO DEL SEGURO SOCIAL
IMSS-SAI SUBSISTEMA DE ADQUISICIONES
COORDINACION DE ADQUISICION DE BIENES Y CONTRATACION DE SERVICIOS
CONTRATO CERRADO
No. CONTRATO: U160173
No. REQUISICION: 0990210020316MC11
ANEXO 1

PAGINA: 3
FECHA: 2016/09/01
HORA: 06:02:00 p.m.

CLAVE DEL ARTICULO	DESCRIPCION	MINIMA	MAXIMA	PRECIO UNITARIO	IMPORTE	(%) DESCUENTO	PRECIO NETO	DESCUENTO (\$)	PRECIO NETO	IMPORTE MINIMO NETO	IMPORTE MAXIMO NETO
210 125 4825 03 01	BATA TIPO PINTOR, PANTALON Y GORRO PARA DAMA. TALLA: CHICA. COLOR: AZUL, AZULMAR INO Y BLANCO. CEDULA 40. Marca: UNIFORMES RECSA Procedencia: MEXICO RFC Fabricante: URE -080110-NG8	3,666	3,666	\$325.28	\$1,192,476.48	0%	\$325.28	\$0.00	\$325.28	\$1,192,476.48	\$1,192,476.48
210 125 4833 03 01	BATA TIPO PINTOR, PANTALON Y GORRO PARA DAMA. TALLA: MEDIANA. COLOR: AZUL, AZULMAR ARINO Y BLANCO. CEDULA 40. Marca: UNIFORMES RECSA Procedencia: MEXICO RFC Fabricante: URE -080110-NG8	4,644	4,644	\$325.28	\$1,510,600.32	0%	\$325.28	\$0.00	\$325.28	\$1,510,600.32	\$1,510,600.32
210 125 4841 03 01	BATA TIPO PINTOR, PANTALON Y GORRO PARA DAMA. TALLA: GRANDE. COLOR: AZUL, AZULMAR RINO Y BLANCO. CEDULA 40. Marca: UNIFORMES RECSA Procedencia: MEXICO RFC Fabricante: URE -080110-NG8	2,892	2,892	\$325.28	\$940,709.76	0%	\$325.28	\$0.00	\$325.28	\$940,709.76	\$940,709.76
210 125 4858 03 01	BATA TIPO PINTOR, PANTALON Y GORRO PARA DAMA. TALLA: EXTRAGRANDE. COLOR: AZUL, AZUL MARINO Y BLANCO. CEDULA 40. Marca: UNIFORMES RECSA Procedencia: MEXICO RFC Fabricante: URE -080110-NG8	762	762	\$325.28	\$247,863.36	0%	\$325.28	\$0.00	\$325.28	\$247,863.36	\$247,863.36
210 125 4866 03 01	BATA TIPO PINTOR, PANTALON Y GORRO PARA DAMA. TALLA: ESPECIAL. COLOR: AZUL, AZUL MARINO Y BLANCO. CEDULA 40. Marca: UNIFORMES RECSA Procedencia: MEXICO	294	294	\$325.28	\$95,632.32	0%	\$325.28	\$0.00	\$325.28	\$95,632.32	\$95,632.32

[Handwritten signature]
\$95,632.32

No. CONTRATO: U160173
No. REQUISICION: 0990210020316MC11
ANEXO 1

PROVEEDOR : UNIFORMES RECSA, S. A. DE C. V.
R.F.C. : URE -080110-NG8
No. PROVEEDOR: 00121009

CLAVE DEL ARTICULO DESCRIPCION
RFC Fabricante: URE -080110-NG8

210 125 4874 03 01 NO Y BLANCO. CEDULA 40.
Marca: UNIFORMES RECSA
Procedencia: MEXICO
RFC Fabricante: URE -080110-NG8

BATA TIPO PINTOR, PANTALON Y GORRO PARA
DAMA. TALLA: PLUS. COLOR: AZUL, AZULMARI
NO Y BLANCO. CEDULA 40.
210 125 4874 03 01 NO Y BLANCO. CEDULA 40.
Marca: UNIFORMES RECSA
Procedencia: MEXICO
RFC Fabricante: URE -080110-NG8

SACO DE MANGA CORTA, PANTALON, GORRO Y M
ANDIL, MASCULINO. TALLA: CHICA, TELA: GA
BARDINA: 100% ALGODON (SACO, PANTALON, G
ORRO Y MANDIL). COLORES/COD. PANTONE: BL
ANCO (SACO, PANTALON Y GORRO Y MANDIL).
LOGOSIMBOLO: COLOR/COD. PANTONE: VERDE 5
61 C O 561 U. SACO: CORTE RECTO. CUELLO:
MAO CON PESPUNTE. DELANTERO: DE DOS PIE
ZAS, CON OJALERA OCULTA, SEIS BOTONES Y
OJALES. ESPALDA: DE UNA PIEZA. MANGA: RE
CTA DE UNA PIEZA, CON PUÑO SIMULADO Y LO
GOSIMBOLO DEL IMSS BORDADO Y CENTRADO EN
LA MANGA IZQUIERDA. PANTALON: CORTE REC
TO, ORLEADO SIN DOBLADILLO. DELANTERO: D
E DOS PIEZAS, CON BOLSAS LATERALES Y CIE
RRE. TRASERO: DE DOS PIEZAS CON PINZA, B
OLSAS DE VIVO, UNA DE ELIAS CON CARTERA,
BOTON Y OJAL. PRETINA: DE DOS PIEZAS CO
N DOS BOTONES Y OJALES Y SIETE TRABAS. G
ORRO: DE UNA PIEZA CON PRETINA DOBLE. MA
NDIL: LARGO, CON PETO Y CUARTO CINTRASDE
AMARRE. ZONA "B", CEDULA 15.
210 125 5665 01 01 AMARRE. ZONA "B", CEDULA 15.
Marca: UNIFORMES RECSA
Procedencia: MEXICO
RFC Fabricante: URE -080110-NG8

DEMANDA	PRECIO	IMPORTE	DESCUENTO (%)	DESCUENTO (\$)	PRECIO NETO	IMPORTE NETO	IMPORTE MAXIMO NETO
MINIMA	MAXIMA	UNITARIO					

687	687	\$363.75	0%	\$0.00	\$363.75	\$249,896.25	\$249,896.25
687	687	\$325.28	0%	\$0.00	\$325.28	\$19,516.80	\$19,516.80

ANEXOS
ANEXOS DE CONTRATOS

INSTITUTO MEXICANO DEL SEGURO SOCIAL
 IMSS-SAI SUBSISTEMA DE ADQUISICIONES
 COORDINACION DE ADQUISICION DE BIENES Y CONTRATACION DE SERVICIOS
 CONTRATO CERRADO
 No. CONTRATO: U160173
 No. REQUISICION: 0990210020316WC11
 ANEXO 1

PROVEEDOR : UNIFORMES RECSA, S. A. DE C. V.
 R.F.C. : URE -080110-NG8
 No. PROVEEDOR: 00121009

CLAVE DEL ARTICULO	DESCRIPCION	DEMANDA	PRECIO UNITARIO	IMPORTE	DESCUENTO (%)	DESCUENTO (\$)	PRECIO NETO	IMPORTE MINIMO NETO	IMPORTE MAXIMO NETO
--------------------	-------------	---------	-----------------	---------	---------------	----------------	-------------	---------------------	---------------------

LOGOSIMBOLO: COLOR/COD. PANTONE: VERDE
 561 C O 561 U. SACO: CORTE RECTO. CUELL
 O: MAO CON PESPUENTE. DELANTERO: DE DOS P
 IEZAS, CON OJALERA OCULTA, SEIS BOTONES
 Y OJALES. ESPALDA: DE UNA PIEZA. MANGA:
 RECTA DE UNA PIEZA, CON PUÑO SIMULADO Y
 LOGOSIMBOLO DEL IMSS BORDADO Y CENTRADO
 EN LA MANGA IZQUIERDA. PANTALON: CORTE R
 ECTO, ORLEADO SIN DOBLADILLO. DELANTERO:
 DE DOS PIEZAS, CON BOLSAS LATERALES Y C
 IERRE. TRASERO: DE DOS PIEZAS CON PINZA,
 BOLSAS DE VIVO, UNA DE ELLAS CON CARTER
 A, BOTON Y OJAL. PRETINA: DE DOS PIEZAS
 CON DOS BOTONES Y OJALES Y SIETE TRABAS.
 GORRO: DE UNA PIEZA CON PRETINA DOBLE.
 MANDIL: LARGO, CON PETO Y CUATRO CINTAS
 DE AMARRE. ZONA "B", CEDULA 15.

210 125 5673 01 01	DE AMARRE. ZONA "B", CEDULA 15.	2,871	\$363.75	\$1,044,326.25	0%	\$0.00	\$363.75	\$1,044,326.25	\$1,044,326.25
--------------------	---------------------------------	-------	----------	----------------	----	--------	----------	----------------	----------------

Marca: UNIFORMES RECSA
 Procedencia: MEXICO
 RFC Fabricante: URE -080110-NG8

SACO DE MANGA CORTA, PANTALON, GORRO Y M
 ANDIL, MASCULINO. TALLA: GRANDE, TELA: G
 ABARDINA: 100% ALGODON (SACO, PANTALON,
 GORRO Y MANDIL). COLORES/COD. PANTONE: B
 LANCO (SACO, PANTALON Y GORRO Y MANDIL).
 LOGOSIMBOLO: COLOR/COD. PANTONE: VERDE
 561 C O 561 U. SACO: CORTE RECTO. CUELLO
 : MAO CON PESPUENTE. DELANTERO: DE DOS PI
 EZAS, CON OJALERA OCULTA, SEIS BOTONES Y
 OJALES. ESPALDA: DE UNA PIEZA. MANGA: R
 ECTA DE UNA PIEZA, CON PUÑO SIMULADO Y L
 OGOSIMBOLO DEL IMSS BORDADO Y CENTRADO E
 N LA MANGA IZQUIERDA. PANTALON: CORTE RE
 CTO, ORLEADO SIN DOBLADILLO. DELANTERO:
 DE DOS PIEZAS, CON BOLSAS LATERALES Y CI
 ERRE. TRASERO: DE DOS PIEZAS CON PINZA,
 BOLSAS DE VIVO, UNA DE ELLAS CON CARTERA
 , BOTON Y OJAL. PRETINA: DE DOS PIEZAS C
 ON DOS BOTONES Y OJALES Y SIETE TRABAS.
 GORRO: DE UNA PIEZA CON PRETINA DOBLE. M

ANEXOS
DIVISION DE CONTRATOS

INSTITUTO MEXICANO DEL SEGURO SOCIAL
 IMSS-SAI SUBSISTEMA DE ADQUISICIONES
 COORDINACION DE ADQUISICION DE BIENES Y CONTRATACION DE SERVICIOS
 CONTRATO CERRADO

No. CONTRATO: U160173
 No. REQUISICION: 0990210020316MC11
 ANEXO 1

PROVEEDOR : UNIFORMES RECSEA, S. A. DE C. V.
 R.F.C. : URE -080110-NG8
 No. PROVEEDOR: 00121009

CLAVE DEL ARTICULO	DESCRIPCION	DEMANDA MINIMA	DEMANDA MAXIMA	PRECIO UNITARIO	IMPORTE	DESCUENTO (%)	DESCUENTO (\$)	PRECIO NETO	IMPORTE MINIMO NETO	IMPORTE MAXIMO NETO
210 125 5681 01 01	E AMARRE. ZONA "B", CEDULA 15. E AMARRE. ZONA "B", CEDULA 15. Marca: UNIFORMES RECSEA Procedencia: MEXICO RFC Fabricante: URE -080110-NG8	2,877	2,877	\$363.75	\$1,046,508.75	0%	\$0.00	\$363.75	\$1,046,508.75	\$1,046,508.75

SACO DE MANGA CORTA, PANTALON, GORRO Y MANDIL, MASCULINO. TALLA: EXTRAGRANDE, TELA: GABARDINA: 100% ALGODON (SACO, PANTALON, GORRO Y MANDIL). COLORES/COD. PANTONE: BLANCO (SACO, PANTALON Y GORRO Y MANDIL). LOGOSIMBOLO: COLOR/COD. PANTONE: VERDE 561 C O 561 U. SACO: CORTE RECTO. CUELLO: MAO CON PESPUNTE. DELANTERO: DE DOS PIEZAS, CON OJALERA OCULTA, SERIS BOTOS Y OJALES. ESPALDA: DE UNA PIEZA. MANGA: RECTA DE UNA PIEZA, CON PUÑO SIMULADO Y LOGOSIMBOLO DEL IMSS BORDADO Y CENTRADO EN LA MANGA IZQUIERDA. PANTALON: CORTE RECTO, ORLEADO SIN DOBLADILLO. DELANTERO: DE DOS PIEZAS, CON BOLSAS LATERALES Y CIERRE. TRASERO: DE DOS PIEZAS CON PINZA, BOLSAS DE VIVO, UNA DE ELLAS CON CARTERA, BOTON Y OJAL. PRETINA: DE DOS PIEZAS CON DOS BOTONES Y OJALES Y SIETE TRABAS. GORRO: DE UNA PIEZA CON PRETINA DOBLE. MANDIL: LARGO, CON PETO Y CUATRO CINTAS DE AMARRE. ZONA "B", CEDULA 15.
 TALLAS DE AMARRE. ZONA "B", CEDULA 15.
 Marca: UNIFORMES RECSEA
 Procedencia: MEXICO
 RFC Fabricante: URE -080110-NG8

SACO DE MANGA CORTA, PANTALON, GORRO Y MANDIL, MASCULINO. TALLA: ESPECIAL, TELA: GABARDINA: 100% ALGODON (SACO, PANTALON, GORRO Y MANDIL). COLORES/COD. PANTONE: BLANCO (SACO, PANTALON Y GORRO Y MANDIL). LOGOSIMBOLO: COLOR/COD. PANTONE: VERDE 561 C O 561 U. SACO: CORTE RECTO. CUELLO: MAO CON PESPUNTE. DELANTERO: DE DOS

210 125 5699 01 01 615 615 \$363.75 \$223,706.25 0% \$0.00 \$363.75 \$223,706.25 \$223,706.25

IMPUESTOS
DIVISION DE CONTRATOS

CONTRATO CERRADO

No. CONTRATO: UI601173

No. REQUISICION: 0990210020316MCI1

ANEXO 1

PROVEEDOR : UNIFORMES RECSA, S. A. DE C. V.
R.F.C. : URE -080110-NG8
No. PROVEEDOR: 00121009

CLAVE DEL ARTICULO DESCRIPCION

PIEZAS, CON OJALERA OCULTA, SEIS BOTONES Y OJALES. ESPALDA: DE UNA PIEZA. MANGA: RECTA DE UNA PIEZA, CON PUÑO SIMULADO Y LOGOSIMBOLO DEL IMSS BORDADO Y CENTRADO EN LA MANGA IZQUIERDA. PANTALON: CORTE RECTO, ORLEADO SIN DOBLADILLO. DELANTERO : DE DOS PIEZAS, CON BOLSAS LATERALES Y CIERRE. TRASERO: DE DOS PIEZAS CON PINZA . BOLSAS DE VIVO, UNA DE ELLAS CON CARTE RA, BOTON Y OJAL. PRETINA: DE DOS PIEZAS CON DOS BOTONES Y OJALES Y SIETE TRABAS . GORRO: DE UNA PIEZA CON PRETINA DOBLE. MANDIL: LARGO, CON PETO Y CUATRO CINTAS DE AMARRE. ZONA "B", CEDULA 15.
DE AMARRE. ZONA "B", CEDULA 15.

Marca: UNIFORMES RECSA
Procedencia: MEXICO
RFC Fabricante: URE -080110-NG8

SACO DE MANGA CORTA, PANTALON, GORRO Y M ANDIL, MASCULINO. TALLA: PLUS, TELA: GAB ARDINA: 100% ALGODON (SACO, PANTALON, GO RRO Y MANDIL). COLORES/COD. PANTONE: BLA NCO (SACO, PANTALON Y GORRO Y MANDIL). L OGOSIMBOLO: COLOR/COD. PANTONE: VERDE 56 1 C O 561 U. SACO: CORTE RECTO. CUELLO: MAO CON PESPUENTE. DELANTERO: DE DOS PIEZ AS, CON OJALERA OCULTA, SEIS BOTONES Y O JALES. ESPALDA: DE UNA PIEZA. MANGA: REC TA DE UNA PIEZA, CON PUÑO SIMULADO Y LOG OSIMBOLO DEL IMSS BORDADO Y CENTRADO EN LA MANGA IZQUIERDA. PANTALON: CORTE RECT O, ORLEADO SIN DOBLADILLO. DELANTERO: DE DOS PIEZAS, CON BOLSAS LATERALES Y CIER RE. TRASERO: DE DOS PIEZAS CON PINZA, BO LSAS DE VIVO, UNA DE ELLAS CON CARTERA, BOTON Y OJAL. PRETINA: DE DOS PIEZAS CON DOS BOTONES Y OJALES Y SIETE TRABAS. GO RRO: DE UNA PIEZA CON PRETINA DOBLE. MAN DIL: LARGO, CON PETO Y CUATRO CINTAS DE AMARRE. ZONA "B", CEDULA 15.
AMARRE. ZONA "B", CEDULA 15.

DEMANDA	PRECIO UNITARIO	IMPORTE	DESCUENTO (%)	DESCUENTO (\$)	PRECIO NETO	IMPORTE NETO	IMPORTE MAXIMO NETO
222	\$363.75	\$80,752.50	0%	\$0.00	\$363.75	\$80,752.50	\$80,752.50

ANEXOS
DIVISION DE CONTRATOS

Clasif. Preep:
099001150000

INSTITUTO MEXICANO DEL SEGURO SOCIAL
IMS-SAI SUBSISTEMA DE ADQUISICIONES
COORDINACION DE ADQUISICION DE BIENES Y CONTRATACION DE SERVICIOS
CONTRATO CERRADO

PAGINA: 8
FECHA: 2016/09/01
HORA: 06:02:09 p.m.

No. CONTRATO: UI60173
No. REQUISICION: 0990210020316MC11
ANEXO 1

PROVEEDOR : UNIFORMES RECSA, S. A. DE C. V.
R.F.C. : URE -080110-NG8
No. PROVEEDOR: 00121009

CLAVE DEL ARTICULO DESCRIPCION
Marca: UNIFORMES RECSA
Procedencia: MEXICO
RFC Fabricante: URE -080110-NG8

DEMANDA	PRECIO	MINIMA	MAXIMA	UNITARIO	IMPORTE	DESCUENTO (%)	DESCUENTO (\$)	PRECIO NETO	IMPORTE MINIMO NETO	IMPORTE MAXIMO NETO
IMPORTE DEL CONTRATO: \$7,235,436.24 FIANZA REQUERIDA: \$723,543.62										

IMPORTE CON LETRA:
MÍNIMO : SIETE MILLONES DOSCIENTOS TREINTA Y CINCO MIL CUATROCIENTOS TREINTA Y SEIS PESOS 24/100 M.N.
MÁXIMO : SIETE MILLONES DOSCIENTOS TREINTA Y CINCO MIL CUATROCIENTOS TREINTA Y SEIS PESOS 24/100 M.N.

ANEXOS
COMISION DE CONTRATOS



INSTITUTO MEXICANO DEL SEGURO SOCIAL
DIRECCIÓN DE ADMINISTRACIÓN
UNIDAD DE ADQUISICIONES E INFRAESTRUCTURA
COORDINACIÓN DE ADQUISICIÓN DE BIENES Y
CONTRATACIÓN DE SERVICIOS
COORDINACIÓN TÉCNICA DE PLANEACIÓN Y CONTRATOS

Contrato Número
U160173

ANEXO 2

"CUADRO DE DISTRIBUCIÓN, LUGAR DE ENTREGA Y PAGO"

ANEXOS
DIVISION DE CONTRATOS

EL PRESENTE ANEXO CONSTA DE 11 HOJAS INCLUYENDO ESTA CARÁTULA

STATION

10

Clasif. Presp: 099001150000
 COORDINACION DE ADQUISICION DE BIENES Y CONTRATACION DE PROGRAMAS DE ENTREGAS
 No. CONTRATO: U160173
 No. REQUISICION: 0990210020316MC11
 ANEXO 2

INSTITUTO MEXICANO DEL SEGURO SOCIAL
 IMSS-SAI SUBSISTEMA DE ADQUISICIONES
 UNIFORMES RECSA, S. A. DE C. V.
 R.F.C. : URE -080110-NG8
 No. PROVEEDOR: 00121009

PAGINA: 1
 FECHA: 2016/09/01
 SERVICIOS: 49 p.m.

=====

BATA TIPO PINTOR Y PANTALON PARA DAMA. T
 ALLA: CHICA. COLOR: ROSA Y AZUL MARINO. C
 EDULA 40.

CLAVE DEL ARTICULO DESCRIPCION
 210 125 4700 03 01 EDULA 40.

NO. ENTREGA	FECHA ENTREGA	CLAS. PTAL. DESTINO	CANTIDAD DE PIEZAS
1	2016/12/22	028001150900	12.00
2	2016/12/22	058001150900	6.00
3	2016/12/22	068001150900	12.00
4	2016/12/22	128001150900	18.00
5	2016/12/22	148001150900	36.00
6	2016/12/22	178001150900	12.00
7	2016/12/22	208001150900	24.00
8	2016/12/22	248001150900	12.00
9	2016/12/22	268001150900	18.00
10	2016/12/22	278002150900	18.00
11	2016/12/22	298001150900	18.00
12	2016/12/22	318001150900	18.00
13	2016/12/22	328001150900	6.00
14	2016/12/22	338001150900	6.00

=====

BATA TIPO PINTOR Y PANTALON PARA DAMA. T
 ALLA: MEDIANA. COLOR: ROSA Y AZULMARINO.
 CEDULA 40.

CLAVE DEL ARTICULO DESCRIPCION
 210 125 4718 03 01 CEDULA 40.

NO. ENTREGA	FECHA ENTREGA	CLAS. PTAL. DESTINO	CANTIDAD DE PIEZAS
15	2016/12/22	028001150900	36.00
16	2016/12/22	038001150900	12.00
17	2016/12/22	048001150900	6.00
18	2016/12/22	058001150900	36.00
19	2016/12/22	068001150900	24.00
20	2016/12/22	078001150900	6.00
21	2016/12/22	128001150900	18.00
22	2016/12/22	148001150900	42.00
23	2016/12/22	178001150900	18.00
24	2016/12/22	198001150900	6.00
25	2016/12/22	208001150900	24.00
26	2016/12/22	218001150900	12.00

ANEXOS
DIVISION DE CONTRATOS

NO. CONTRATO: U160173
 NO. REQUISICION: 0990210020316MC11
 ANEXO 2

PROVEEDOR : UNIFORMES RECSA, S. A. DE C. V.
 R.F.C. : URE -080110-NG8
 NO. PROVEEDOR : 00121009

NO.	ENTREGA	FECHA	CLAS. PTAL.	CANTIDAD DE PIEZAS
27		2016/12/22	268001150900	6.00
28		2016/12/22	278002150900	42.00
29		2016/12/22	288001150900	6.00
30		2016/12/22	298001150900	6.00
31		2016/12/22	318001150900	36.00
32		2016/12/22	328001150900	12.00
33		2016/12/22	338001150900	6.00

CLAVE DEL ARTICULO 210 125 4726 03 01
 BATA TIPO PINTOR Y PANTALON PARA DAMA. T
 ALILA: GRANDE. COLOR: ROSA Y AZULMARRINO.
 CEDULA 40.

NO.	ENTREGA	FECHA	CLAS. PTAL.	CANTIDAD DE PIEZAS
34		2016/12/22	028001150900	6.00
35		2016/12/22	038001150900	6.00
36		2016/12/22	058001150900	30.00
37		2016/12/22	068001150900	12.00
38		2016/12/22	078001150900	6.00
39		2016/12/22	128001150900	12.00
40		2016/12/22	148001150900	12.00
41		2016/12/22	178001150900	12.00
42		2016/12/22	208001150900	42.00
43		2016/12/22	268001150900	24.00
44		2016/12/22	278002150900	24.00
45		2016/12/22	298001150900	24.00
46		2016/12/22	318001150900	18.00
47		2016/12/22	338001150900	12.00

CLAVE DEL ARTICULO 210 125 4734 03 01
 BATA TIPO PINTOR Y PANTALON PARA DAMA. T
 ALILA: EXTRAGRANDE. COLOR: ROSA Y AZULMAR
 INO. CEDULA 40.

NO.	ENTREGA	FECHA	CLAS. PTAL.	CANTIDAD DE PIEZAS
48		2016/12/22	058001150900	6.00
49		2016/12/22	128001150900	12.00
50		2016/12/22	148001150900	12.00

DIVISION DE CONTRATOS
 ANEXOS

PROVEEDOR : UNIFORMES RECESA, S. A. DE C. V.
 R.F.C. : URE -080110-NG8
 No. PROVEEDOR: 00121009
 No. CONTRATO: U160173
 No. REQUISICION: 0990210020316MC11
 ANEXO 2

51	2016/12/22	208001150900	6.00
52	2016/12/22	268001150900	6.00
53	2016/12/22	278002150900	6.00
54	2016/12/22	298001150900	6.00

BATA TIPO PINTOR Y PANTALON PARA DAMA. T
 ALLA: ESPECIAL. COLOR: ROSA Y AZUL MARIN
 O. CEDULA 40.
 CLAVE DEL ARTICULO DESCRIPCION
 210 125 4742 03 01 O. CEDULA 40.

NO. ENTREGA	FECHA ENTREGA	CLAS. PTAL. DESTINO	CANTIDAD DE PIEZAS
55	2016/12/22	208001150900	12.00

BATA TIPO PINTOR, PANTALON Y GORRO PARA
 DAMA. TALLA: CHICA. COLOR: VERDE, AZULMA
 RINO Y BLANCO. CEDULA 40.
 CLAVE DEL ARTICULO DESCRIPCION
 210 125 4767 03 01 RINO Y BLANCO. CEDULA 40.

NO. ENTREGA	FECHA ENTREGA	CLAS. PTAL. DESTINO	CANTIDAD DE PIEZAS
56	2016/12/22	028001150900	6.00
57	2016/12/22	038001150900	6.00
58	2016/12/22	058001150900	6.00
59	2016/12/22	128001150900	6.00
60	2016/12/22	148001150900	6.00
61	2016/12/22	178001150900	6.00
62	2016/12/22	198001150900	6.00
63	2016/12/22	208001150900	6.00
64	2016/12/22	218001150900	6.00
65	2016/12/22	278002150900	18.00
66	2016/12/22	298001150900	24.00
67	2016/12/22	318001150900	12.00

BATA TIPO PINTOR, PANTALON Y GORRO PARA
 DAMA. TALLA: MEDIANA. COLOR: VERDE, AZUL
 MARINO Y BLANCO. CEDULA 40.
 CLAVE DEL ARTICULO DESCRIPCION
 210 125 4775 03 01 MARINO Y BLANCO. CEDULA 40.

ANEXOS
 DIVISION DE CONTRATOS

No. REQUISICION: 0990210020316MC11
 ANEXO 2

PROVEEDOR : UNIFORMES RECSA, S. A. DE C. V.
 R.F.C. : URE -080110-NG8
 NO. PROVEEDOR: 00121009

NO. ENTREGA	FECHA ENTREGA	CLAS. PTAL. DESTINO	CANTIDAD DE PIEZAS
68	2016/12/22	028001150900	30.00
69	2016/12/22	038001150900	6.00
70	2016/12/22	058001150900	24.00
71	2016/12/22	068001150900	6.00
72	2016/12/22	078001150900	12.00
73	2016/12/22	128001150900	30.00
74	2016/12/22	148001150900	30.00
75	2016/12/22	178001150900	6.00
76	2016/12/22	198001150900	6.00
77	2016/12/22	208001150900	36.00
78	2016/12/22	218001150900	6.00
79	2016/12/22	248001150900	12.00
80	2016/12/22	268001150900	18.00
81	2016/12/22	278002150900	6.00
82	2016/12/22	288001150900	24.00
83	2016/12/22	298001150900	24.00
84	2016/12/22	318001150900	12.00
85	2016/12/22	338001150900	12.00

CLAVE DEL ARTICULO 210 125 4783 03 01
 BATA TIPO PINTOR, PANTALON Y GORRO PARA DAMA. TALLA: GRANDE. COLOR: VERDE, AZULM ARINO Y BLANCO. CEDULA 40.
 DESCRIPCION ARINO Y BLANCO. CEDULA 40.

NO. ENTREGA	FECHA ENTREGA	CLAS. PTAL. DESTINO	CANTIDAD DE PIEZAS
86	2016/12/22	028001150900	12.00
87	2016/12/22	038001150900	12.00
88	2016/12/22	058001150900	30.00
89	2016/12/22	068001150900	6.00
90	2016/12/22	128001150900	6.00
91	2016/12/22	148001150900	42.00
92	2016/12/22	178001150900	30.00
93	2016/12/22	198001150900	6.00
94	2016/12/22	208001150900	24.00
95	2016/12/22	218001150900	12.00
96	2016/12/22	248001150900	6.00
97	2016/12/22	268001150900	18.00
98	2016/12/22	278002150900	54.00

ANEXOS
 DIVISION DE CONTRATOS

No. CONTRATO: U160173
 No. REQUISICION: 0990210020316MC11
 ANEXO 2

PROVEEDOR : UNIFORMES RECSA, S. A. DE C. V.
 R.F.C. : URE -080110-NG8
 No. PROVEEDOR: 00121009

99	2016/12/22	298001150900	48.00
100	2016/12/22	318001150900	18.00

BATA TIPO PINTOR, PANTALON Y GORRO PARA DAMA. TALLA: EXTRAGRANDE. COLOR: VERDE, AZUL MARINO Y BLANCO. CEDULA 40.

CLAVE DEL ARTICULO	FECHA ENTREGA	CLAS. PTAL. DESTINO	CANTIDAD DE PIEZAS
210 125 4791 03 01	2016/12/22	058001150900	36.00
	2016/12/22	128001150900	6.00
	2016/12/22	148001150900	12.00
	2016/12/22	208001150900	6.00
	2016/12/22	268001150900	6.00
	2016/12/22	278002150900	24.00
	2016/12/22	298001150900	6.00

BATA TIPO PINTOR, PANTALON Y GORRO PARA DAMA. TALLA: ESPECIAL. COLOR: VERDE, AZUL MARINO Y BLANCO. CEDULA 40.

CLAVE DEL ARTICULO	FECHA ENTREGA	CLAS. PTAL. DESTINO	CANTIDAD DE PIEZAS
210 125 4809 03 01	2016/12/22	028001150900	12.00
	2016/12/22	208001150900	6.00
	2016/12/22	278002150900	6.00
	2016/12/22	318001150900	6.00

BATA TIPO PINTOR, PANTALON Y GORRO PARA DAMA. TALLA: PLUS. COLOR: VERDE, AZUL MARINO Y BLANCO. CEDULA 40.

CLAVE DEL ARTICULO	FECHA ENTREGA	CLAS. PTAL. DESTINO	CANTIDAD DE PIEZAS
210 125 4817 03 01	2016/12/22	058001150900	6.00

ANEXOS
 DIVISION DE CONTRATOS

PROVEEDOR : UNIFORMES RECSA, S. A. DE C. V.
 R.F.C. : URE - 080110-NG8
 No. PROVEEDOR: 00121009

BATA TIPO PINTOR, PANTALON Y GORRO PARA
 DAMA. TALLA: CHICA. COLOR: AZUL, AZULMAR
 INO Y BLANCO. CEDULA 40.
 DESCRIPCION
 INO Y BLANCO. CEDULA 40.

NO. ENTREGA	FECHA ENTREGA	CLAS. PTAL. DESTINO	CANTIDAD DE PIEZAS
113	2016/12/22	028001150900	366.00
114	2016/12/22	038001150900	24.00
115	2016/12/22	048001150900	66.00
116	2016/12/22	058001150900	366.00
117	2016/12/22	068001150900	78.00
118	2016/12/22	078001150900	36.00
119	2016/12/22	128001150900	192.00
120	2016/12/22	148001150900	420.00
121	2016/12/22	178001150900	216.00
122	2016/12/22	198001150900	60.00
123	2016/12/22	208001150900	378.00
124	2016/12/22	218001150900	144.00
125	2016/12/22	248001150900	102.00
126	2016/12/22	268001150900	234.00
127	2016/12/22	278002150900	276.00
128	2016/12/22	288001150900	24.00
129	2016/12/22	298001150900	354.00
130	2016/12/22	318001150900	210.00
131	2016/12/22	328001150900	6.00
132	2016/12/22	338001150900	114.00

NO. ENTREGA	FECHA ENTREGA	CLAS. PTAL. DESTINO	CANTIDAD DE PIEZAS
133	2016/12/22	028001150900	354.00
134	2016/12/22	038001150900	42.00
135	2016/12/22	048001150900	42.00
136	2016/12/22	058001150900	696.00

DIVISION DE CONTRATOS
 ANEXOS

INSTITUTO MEXICANO DEL SEGURO SOCIAL
 IMSS-SAI SUBSISTEMA DE ADQUISICIONES
 COORDINACION DE ADQUISICION DE BIENES Y CONTRATACION DE SERVICIOS DE ENTREGAS
 PROGRAMA DE ENTREGAS
 NO. CONTRATO: U160173
 NO. REQUISICION: 0990210020316MC11
 ANEXO 2

PROVEEDOR : UNIFORMES RECESA, S. A. DE C. V.
 R.F.C. : URE -080110-NG8
 NO. PROVEEDOR: 00121009

137	2016/12/22	068001150900	66.00
138	2016/12/22	078001150900	120.00
139	2016/12/22	128001150900	246.00
140	2016/12/22	148001150900	534.00
141	2016/12/22	178001150900	276.00
142	2016/12/22	198001150900	72.00
143	2016/12/22	208001150900	642.00
144	2016/12/22	218001150900	132.00
145	2016/12/22	248001150900	102.00
146	2016/12/22	268001150900	156.00
147	2016/12/22	278002150900	462.00
148	2016/12/22	288001150900	60.00
149	2016/12/22	298001150900	282.00
150	2016/12/22	318001150900	276.00
151	2016/12/22	328001150900	18.00
152	2016/12/22	338001150900	66.00

BATA TIPO PINTOR, PANTALON Y GORRO PARA
 DAMA. TALLA: GRANDE. COLOR: AZUL, AZULMA
 RINO Y BLANCO. CEDULA 40.
 CLAVE DEL ARTICULO DESCRIPCION
 210 125 4841 03 01 RINO Y BLANCO. CEDULA 40.

NO. ENTREGA	FECHA	CLAS. PTAL.	CANTIDAD
153	2016/12/22	DESTINO	DE PIEZAS
154	2016/12/22	028001150900	306.00
155	2016/12/22	038001150900	54.00
156	2016/12/22	048001150900	24.00
157	2016/12/22	058001150900	504.00
158	2016/12/22	068001150900	12.00
159	2016/12/22	078001150900	36.00
160	2016/12/22	128001150900	66.00
161	2016/12/22	148001150900	228.00
162	2016/12/22	178001150900	132.00
163	2016/12/22	198001150900	48.00
164	2016/12/22	208001150900	408.00
165	2016/12/22	218001150900	18.00
166	2016/12/22	248001150900	48.00
167	2016/12/22	268001150900	120.00
168	2016/12/22	278002150900	348.00
169	2016/12/22	288001150900	30.00
170	2016/12/22	298001150900	216.00
		318001150900	216.00

ANEXOS
 DIVISION DE CONTRATOS

No. CONTRATO: U160173
 No. REQUISICION: 0990210020316MC11
 ANEXO 2

PROVEEDOR : UNIFORMES RECSA, S. A. DE C. V.
 R.F.C. : URE - 080110-NG8
 No. PROVEEDOR: 00121009

171	2016/12/22	328001150900	12.00
214	2016/12/22	338001150900	66.00

CLAVE DEL ARTICULO 210 125 4858 03 01
 BATA TIPO PINTOR, PANTALON Y GORRO PARA DAMA. TALLA: EXTRAGRANDE. COLOR: AZUL, AZ UL MARINO Y BLANCO. CEDULA 40.
 DESCRIPCION UL MARINO Y BLANCO. CEDULA 40.

NO. ENTREGA	FECHA ENTREGA	CLAS. PTAL. DESTINO	CANTIDAD DE PIEZAS
215	2016/12/22	028001150900	60.00
216	2016/12/22	058001150900	96.00
217	2016/12/22	068001150900	6.00
218	2016/12/22	078001150900	12.00
219	2016/12/22	128001150900	6.00
220	2016/12/22	148001150900	48.00
221	2016/12/22	178001150900	42.00
222	2016/12/22	198001150900	12.00
223	2016/12/22	208001150900	174.00
224	2016/12/22	248001150900	30.00
225	2016/12/22	268001150900	12.00
226	2016/12/22	278002150900	96.00
227	2016/12/22	288001150900	6.00
228	2016/12/22	298001150900	126.00
229	2016/12/22	318001150900	24.00
230	2016/12/22	338001150900	12.00

CLAVE DEL ARTICULO 210 125 4866 03 01
 BATA TIPO PINTOR, PANTALON Y GORRO PARA DAMA. TALLA: ESPECIAL. COLOR: AZUL, AZUL MARINO Y BLANCO. CEDULA 40.
 DESCRIPCION MARINO Y BLANCO. CEDULA 40.

NO. ENTREGA	FECHA ENTREGA	CLAS. PTAL. DESTINO	CANTIDAD DE PIEZAS
231	2016/12/22	028001150900	78.00
232	2016/12/22	058001150900	48.00
233	2016/12/22	078001150900	6.00
234	2016/12/22	128001150900	6.00
235	2016/12/22	148001150900	12.00
236	2016/12/22	178001150900	6.00

DIVISION DE CONTRATOS
 ANEXOS

Clasif. Presp:
099001150000

INSTITUTO MEXICANO DEL SEGURO SOCIAL
IMSS-SAI SUBSISTEMA DE ADQUISICIONES
COORDINACION DE ADQUISICION DE BIENES Y CONTRATACION DE PROGRAMAS DE ENTREGAS

PAGINA: 9
FECHA: 2016/09/01
SERVICIOS: 00 p.m.

PROVEEDOR : UNIFORMES RECSA, S. A. DE C. V.
R.F.C. : URE -080110-NG8
NO. PROVEEDOR: 00121009

NO. CONTRATO: U160173
NO. REQUISICION: 0990210020316MC11
ANEXO 2

237	2016/12/22	208001150900	54.00
238	2016/12/22	268001150900	6.00
239	2016/12/22	278002150900	66.00
240	2016/12/22	298001150900	12.00

BATA TIPO PINTOR, PANTALON Y GORRO PARA DAMA. TALLA: PLUS. COLOR: AZUL, AZULMARI NO Y BLANCO. CEDULA 40.
DESCRIPCION
NO Y BLANCO. CEDULA 40.

NO. ENTREGA	FECHA ENTREGA	CLAS. PTAL. DESTINO	CANTIDAD DE PIEZAS
241	2016/12/22	028001150900	6.00
242	2016/12/22	058001150900	30.00
243	2016/12/22	208001150900	12.00
244	2016/12/22	278002150900	12.00

SACO DE MANGA CORTA, PANTALON, GORRO Y MANDIL, MASCULINO. TALLA: CHICA, TELA: GABARDINA: 100% ALGODON (SACO, PANTALON, GORRO Y MANDIL). COLORES/COD. PANTONE: BLANCO (SACO, PANTALON Y GORRO Y MANDIL). LOGOSIMBOLO: COLOR/COD. PANTONE: VERDE 561 C O 561 U. SACO: CORTE RECTO. CUELLO: MAO CON PESPUENTE. DELANTERO: DE DOS PIEZAS, CON OJALERA OCULTA, SEIS BOTONES Y OJALES. ESPALDA: DE UNA PIEZA. MANGA: RECTA DE UNA PIEZA, CON PUÑO SIMULADO Y LOGOSIMBOLO DEL IMSS BORDADO Y CENTRADO EN LA MANGA IZQUIERDA. PANTALON: CORTE RECTO, ORLEADO SIN DOBLADILLO. DELANTERO: DE DOS PIEZAS, CON BOLSAS LATERALES Y CIERRE. TRASERO: DE DOS PIEZAS CON PINZA, BOLSAS DE VIVO, UNA DE ELLAS CON CARTERA, BOTON Y OJAL. PRETINA: DE DOS PIEZAS CON OJAL. PRETINA: DE DOS PIEZAS CON OJAL. DE UNO Y SIETE TRABAS. MANDIL: LARGO, CON PETO Y CUATRO CINTASDE AMARRE. ZONA "B", CEDULA 15.

CLAVE DEL ARTICULO
210 125 5665 01 01

ANEXOS

DIVISION DE CONTRATOS



PROGRAMA DE ENTREGAS
 No. CONTRATO: U160173
 No. REQUISICION: 0990210020316MC11
 ANEXO 2

PROVEEDOR : UNIFORMES RECSA, S. A. DE C. V.
 R.F.C. : URE -080110-NG8
 No. PROVEEDOR: 00121009

No. ENTREGA	FECHA ENTREGA	CLAS. PTAL. DESTINO	CANTIDAD DE PIEZAS
245	2016/12/22	028001150900	39.00
246	2016/12/22	038001150900	3.00
247	2016/12/22	048001150900	3.00
248	2016/12/22	058001150900	42.00
249	2016/12/22	068001150900	6.00
250	2016/12/22	078001150900	9.00
251	2016/12/22	128001150900	9.00
252	2016/12/22	148001150900	126.00
253	2016/12/22	178001150900	33.00
254	2016/12/22	198001150900	3.00
255	2016/12/22	208001150900	174.00
256	2016/12/22	218001150900	9.00
257	2016/12/22	248001150900	24.00
258	2016/12/22	268001150900	30.00
259	2016/12/22	278002150900	21.00
260	2016/12/22	288001150900	12.00
261	2016/12/22	298001150900	39.00
262	2016/12/22	318001150900	24.00
263	2016/12/22	328001150900	30.00
264	2016/12/22	338001150900	51.00

SACO DE MANGA CORTA, PANTALON, GORRO Y MANDIL, MASCULINO. TALLA: MEDIANA, TELA: GABARDINA: 100% ALGODON (SACO, PANTALON, GORRO Y MANDIL). COLORES/COD. PANTONE: BLANCO (SACO, PANTALON Y GORRO Y MANDIL). LOGOSIMBOLO: COLOR/COD. PANTONE: VERDE 561 C O 561 U. SACO: CORTE RECTO. CUELLO: MAO CON PESPUNTE. DELANTERO: DE DOS PIEZAS, CON OJALERA OCULTA, SEIS BOTONES Y OJALES. ESPALDA: DE UNA PIEZA. MANGA: RECTA DE UNA PIEZA, CON PUÑO SIMULADO Y LOGOSIMBOLO DEL IMSS BORDADO Y CENTRADO EN LA MANGA IZQUIERDA. PANTALON: CORTE RECTO, ORLEADO SIN DOBLADILLO. DELANTERO: DE DOS PIEZAS, CON BOLSAS LATERALES Y CIERRE. TRASERO: DE DOS PIEZAS CON PINZA, BOLSAS DE VIVO, UNA DE ELLAS CON CARTERA, BOTON Y OJAL. PRETINA: DE DOS PIEZAS CON DOS BOTONES Y OJALES Y SIETE TRABAS.

ANEXOS
 DIVISION DE CONTRATOS

Clasif. Presp: 099001150000
 COORDINACION DE ADQUISICION DE BIENES Y CONTRATACION DE SERVICIOS: 02 p.m.
 INSTITUTO MEXICANO DEL SEGURO SOCIAL
 IMSS-SAI SUBSISTEMA DE ADQUISICIONES
 PROGRAMA DE ENTREGAS
 NO. CONTRATO: U160173
 NO. REQUISICION: 0990210020316MC11
 ANEXO 2

PROVEEDOR : UNIFORMES RECSA, S. A. DE C. V.
 R.F.C. : URE -080110-NG8
 NO. PROVEEDOR: 00121009

=====
 GORRO: DE UNA PIEZA CON PRETINA DOBLE.
 MANDIL: LARGO, CON PETO Y CUATRO CINTAS
 DE AMARRE. ZONA "B", CEDULA 15.
 CLAVE DEL ARTICULO DESCRIPCION
 210 125 5673 01 01 DE AMARRE. ZONA "B", CEDULA 15.

NO. ENTREGA	FECHA ENTREGA	CLAS. PTAL. DESTINO	CANTIDAD DE PIEZAS
265	2016/12/22	028001150900	240.00
266	2016/12/22	038001150900	27.00
267	2016/12/22	048001150900	6.00
268	2016/12/22	058001150900	309.00
269	2016/12/22	068001150900	18.00
270	2016/12/22	078001150900	39.00
271	2016/12/22	128001150900	87.00
272	2016/12/22	148001150900	405.00
273	2016/12/22	178001150900	105.00
274	2016/12/22	198001150900	39.00
275	2016/12/22	208001150900	570.00
276	2016/12/22	218001150900	51.00
277	2016/12/22	248001150900	78.00
278	2016/12/22	268001150900	138.00
279	2016/12/22	278002150900	177.00
280	2016/12/22	288001150900	39.00
281	2016/12/22	298001150900	159.00
282	2016/12/22	318001150900	159.00
283	2016/12/22	328001150900	96.00
284	2016/12/22	338001150900	129.00

SACO DE MANGA CORTA, PANTALON, GORRO Y MANDIL, MASCULINO. TALLA: GRANDE, TELA: GABARDINA: 100% ALGODON (SACO, PANTALON, GORRO Y MANDIL). COLORES/COD. PANTONE: B LANCOS (SACO, PANTALON Y GORRO Y MANDIL). LOGOSIMBOLO: COLOR/COD. PANTONE: VERDE 561 C O 561 U. SACO: CORTE RECTO. CUELLO : MAO CON PESPUENTE. DELANTERO: DE DOS PIEZAS, CON OJALERA OCULTA, SEIS BOTONES Y OJALES. ESPALDA: DE UNA PIEZA. MANGA: RECTA DE UNA PIEZA, CON PUÑO SIMULADO Y LOGOSIMBOLO DEL IMSS BORDADO Y CENTRADO EN LA MANGA IZQUIERDA. PANTALON: CORTE RECTO, ORLEADO SIN DOBLADILLO. DELANTERO:

ANEXOS
 DIVISION DE CONTRATOS

19

No. CONTRATO: U160173
 No. REQUISICION: 0990210020316MC11
 ANEXO 2

PROVEEDOR : UNIFORMES RECSA, S. A. DE C. V.
 R.F.C. : URE -080110-NG8
 No. PROVEEDOR: 001211009

CLAVE DEL ARTICULO E AMARRE. ZONA "B", CEDULA 15.
 210 125 5681 01 01

NO. ENTREGA	FECHA ENTREGA	CLAS. DESTINO	PTAL.	CANTIDAD DE PIEZAS
285	2016/12/22	028001150900		204.00
286	2016/12/22	038001150900		54.00
287	2016/12/22	048001150900		6.00
288	2016/12/22	058001150900		288.00
289	2016/12/22	068001150900		30.00
290	2016/12/22	078001150900		24.00
291	2016/12/22	128001150900		69.00
292	2016/12/22	148001150900		456.00
293	2016/12/22	178001150900		132.00
294	2016/12/22	198001150900		36.00
295	2016/12/22	208001150900		510.00
296	2016/12/22	218001150900		45.00
297	2016/12/22	248001150900		69.00
298	2016/12/22	268001150900		165.00
299	2016/12/22	278002150900		216.00
300	2016/12/22	288001150900		33.00
301	2016/12/22	298001150900		186.00
172	2016/12/22	318001150900		171.00
173	2016/12/22	328001150900		72.00
174	2016/12/22	338001150900		111.00

SACO DE MANGA CORTA, PANTALON, GORRO Y M
 ANDIL, MASCULINO. TALLA: EXTRAGRANDE, TE
 LA: GABARDINA: 100% ALGODON (SACO, PANTA
 LON, GORRO Y MANDIL). COLORES/COD. PANTO
 NE: BLANCO (SACO, PANTALON Y GORRO Y MAN
 DIL). LOGOSIMBOLO: COLOR/COD. PANTONE: V
 ERDE 561 C O 561 U. SACO: CORTE RECTO. C
 UELLO: MAO CON PESPUENTE. DELANTERO: DE D
 OS PIEZAS, CON OJALERA OCULTA, SEIS BOTO

DIVISION DE CONTRATOS
 ANEXOS

Clasif. Presp: 099001150000
 COORDINACION DE ADQUISICION DE BIENES Y CONTRATACION DE PROGRAMAS DE ENTREGAS

INSTITUTO MEXICANO DEL SEGURO SOCIAL
 IMSS-SAI SUBSISTEMA DE ADQUISICIONES
 PROGRAMA DE ENTREGAS
 NO. CONTRATO: UI60173
 NO. REQUISICION: 0990210020316MC11
 ANEXO 2

PAGINA: 13
 FECHA: 2016/09/01
 SERVICIOS: 04 p.m.

PROVEEDOR : UNIFORMES RECSA, S. A. DE C. V.
 R.F.C. : URE -080110-NG8
 NO. PROVEEDOR: 00121009

=====
 NES Y OJALES. ESPALDA: DE UNA PIEZA. MAN
 GA: RECTA DE UNA PIEZA, CON PUÑO SIMULAD
 O Y LOGOSIMBOLO DEL IMSS BORDADO Y CENTR
 ADO EN LA MANGA IZQUIERDA. PANTALON: COR
 TE RECTO, ORLEADO SIN DOBLADILLO. DELANT
 ERO: DE DOS PIEZAS, CON BOLSAS LATERALES
 Y CIERRE. TRASERO: DE DOS PIEZAS CON PI
 NZA, BOLSAS DE VIVO, UNA DE ELLAS CON CA
 RTERA, BOTON Y OJAL. PRETINA: DE DOS PIE
 ZAS CON DOS BOTONES Y OJALES Y SIETE TRA
 BAS. GORRO: DE UNA PIEZA CON PRETINA DOB
 LE. MANDIL: LARGO, CON PETO Y CUATRO CIN
 TAS DE AMARRE. ZONA "B", CEDULA 15.

CLAVE DEL ARTICULO 210 125 5699 01 01
 TASA DE AMARRE. ZONA "B", CEDULA 15.

ANEXOS
DIVISION DE CONTRATOS

NO. ENTREGA	FECHA ENTREGA	CLAS. DESTINO	PTAL.	CANTIDAD DE PIEZAS
175	2016/12/22	02800	1150900	60.00
176	2016/12/22	03800	1150900	9.00
177	2016/12/22	04800	1150900	9.00
178	2016/12/22	05800	1150900	72.00
179	2016/12/22	12800	1150900	9.00
180	2016/12/22	14800	1150900	75.00
181	2016/12/22	17800	1150900	12.00
182	2016/12/22	19800	1150900	9.00
183	2016/12/22	20800	1150900	114.00
184	2016/12/22	21800	1150900	6.00
185	2016/12/22	24800	1150900	21.00
186	2016/12/22	26800	1150900	30.00
187	2016/12/22	27800	2150900	57.00
188	2016/12/22	28800	1150900	12.00
189	2016/12/22	29800	1150900	30.00
190	2016/12/22	31800	1150900	42.00
191	2016/12/22	32800	1150900	36.00
192	2016/12/22	33800	1150900	12.00

SACO DE MANGA CORTA, PANTALON, GORRO Y M
 ANDIL, MASCULINO. TALLA: ESPECIAL, TELA:
 GABARDINA: 100% ALGODON (SACO, PANTALON
 , GORRO Y MANDIL). COLORES/COD. PANTONE:
 BLANCO (SACO, PANTALON Y GORRO Y MANDIL
). LOGOSIMBOLO: COLOR/COD. PANTONE: VERD

PROGRAMA DE ENTREGAS
 No. CONTRATO: U160173
 No. REQUISICION: 0990210020316MC11
 ANEXO 2

PROVEEDOR : UNIFORMES RECSA, S. A. DE C. V.
 R.F.C. : URE - 080110-NG8
 No. PROVEEDOR : 00121009

CLAVE DEL ARTICULO 210 125 5707 01 01
 DESCRIPCION DE AMARRE. ZONA "B", CEDULA 15.

NO. ENTREGA	FECHA ENTREGA	CLAS. PTAL. DESTINO	CANTIDAD DE PIEZAS
193	2016/12/22	028001150900	51.00
194	2016/12/22	038001150900	6.00
195	2016/12/22	058001150900	18.00
196	2016/12/22	148001150900	30.00
197	2016/12/22	178001150900	3.00
198	2016/12/22	198001150900	3.00
199	2016/12/22	208001150900	39.00
200	2016/12/22	218001150900	3.00
201	2016/12/22	248001150900	6.00
202	2016/12/22	268001150900	9.00
203	2016/12/22	278002150900	27.00
204	2016/12/22	298001150900	12.00
205	2016/12/22	318001150900	6.00
206	2016/12/22	328001150900	6.00
207	2016/12/22	338001150900	3.00

DIVISION DE CONTRATOS
 ANEXOS

SACO DE MANGA CORTA, PANTALON, GORRO Y MANDIL, MASCULINO. TALLA: PLUS, TELA: GABARDINA: 100% ALGODON (SACO, PANTALON, GORRO Y MANDIL). COLORES/COD. PANTONE: BLANCO (SACO, PANTALON Y GORRO Y MANDIL). LOGOSIMBOLO: COLOR/COD. PANTONE: VERDE 56

19

Clasif. Presp:
099001150000

INSTITUTO MEXICANO DEL SEGURO SOCIAL
IMSS-SAI SUBSISTEMA DE ADQUISICIONES
COORDINACION DE ADQUISICION DE BIENES Y CONTRATACION DE SERVICIOS DE ENTREGAS
PROGRAMA DE ENTREGAS

PAGINA: 15
FECHA: 2016/09/01

No. CONTRATO: U160173
No. REQUISICION: 0990210020316MC11
ANEXO 2

PROVEEDOR : UNIFORMES RECSA, S. A. DE C. V.
R.F.C. : URE -080110-NG8
No. PROVEEDOR: 00121009

=====

1 C O 561 U. SACO: CORTE RECTO. CUELLO:
MAC CON PESPUNTE. DELANTERO: DE DOS PIEZ
AS, CON OJALERA OCULTA, SEIS BOTONES Y O
JALES. ESPALDA: DE UNA PIEZA. MANGA: REC
TA DE UNA PIEZA, CON PUÑO SIMULADO Y LOG
OSIMBOLO DEL IMSS BORDADO Y CENTRADO EN
LA MANGA IZQUIERDA. PANTALON: CORTE RECT
O, ORLEADO SIN DOBLADILLO. DELANTERO: DE
DOS PIEZAS, CON BOLSAS LATERALES Y CIER
RE. TRASERO: DE DOS PIEZAS CON PINZA, BO
LSAS DE VIVO, UNA DE ELLAS CON CARTERA,
BOTON Y OJAL. PRETINA: DE DOS PIEZAS CON
DOS BOTONES Y OJALES Y SIETE TRABAS. GO
RRO: DE UNA PIEZA CON PRETINA DOBLE. MAN
DIL: LARGO, CON PETO Y CUATRO CINTAS DE
AMARRE. ZONA "B", CEDULA 15.
DESCRIPCION
AMARRE. ZONA "B", CEDULA 15.

CLAVE DEL ARTICULO
210 125 5715 01 01

NO. ENTREGA	FECHA ENTREGA	CLAS. DESTINO	CANTIDAD DE PIEZAS
208	2016/12/22	058001150900	21.00
209	2016/12/22	128001150900	3.00
210	2016/12/22	208001150900	9.00
211	2016/12/22	278002150900	9.00
212	2016/12/22	298001150900	3.00
213	2016/12/22	318001150900	3.00

ANEXOS

DIVISION DE CONTRATOS



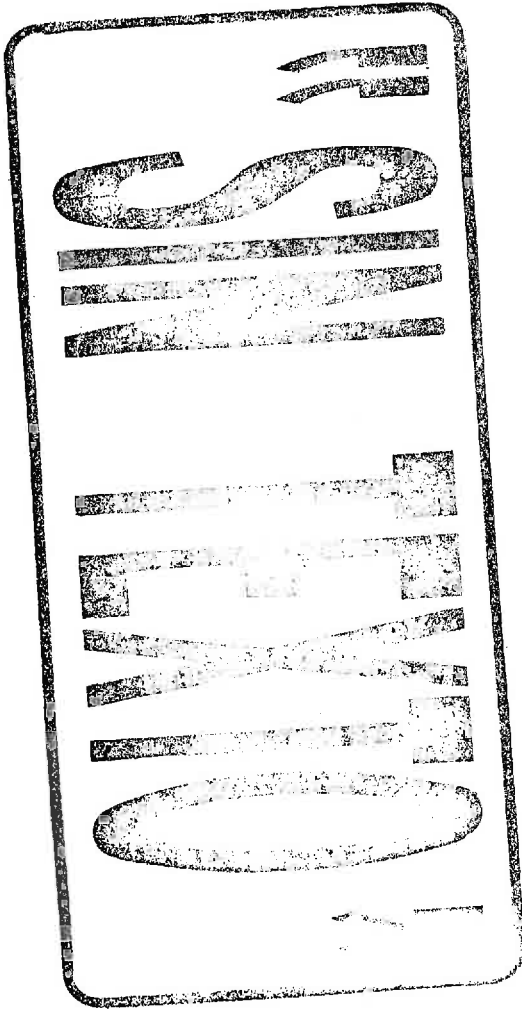

61



1294

6. INFORMES DE LABORATORIO O CERTIFICADOS DE PRODUCTO NUEVO DE CONFORMIDAD QUE DEBEN CUMPLIR O APLICARSE AL BIEN A CONTRATAR.

Se deberá cumplir lo indicado en el Anexo 4 y conforme a lo establecido en la especificación técnica que corresponda.

7. FOLLETOS, CATÁLOGOS, FOTOGRAFÍAS, MANUALES ENTRE OTROS, QUE SE REQUIERAN PARA COMPROBAR LAS ESPECIFICACIONES TÉCNICAS REQUERIDAS.

No aplica

8. VISITAS A LAS INSTALACIONES INSTITUCIONALES:

No se realizarán visitas a las instalaciones institucionales.

9. VISITAS A LAS INSTALACIONES DE LOS PROVEEDORES:

La Comisión Nacional Mixta de Ropa de Trabajo y Uniformes, durante la vigencia del contrato, podrá en cualquier momento llevar a cabo visitas a las instalaciones del proveedor adjudicado, con la finalidad de comprobar que es un negocio legalmente establecido y que le permita cumplir con las obligaciones derivadas del mismo.

Las notificaciones de visita a las instalaciones, se realizarán por la Comisión Nacional Mixta de Ropa de Trabajo y Uniformes, mediante correo electrónico institucional, dirigido al proveedor adjudicado por lo menos un día hábil previo a la visita.

De dicha visita se dejará constancia en acta administrativa levantada por los Representantes ante la Comisión Nacional Mixta de Ropa de Trabajo y Uniformes.

10. LUGARES DE ENTREGA:

BAJA CALIFORNIA	Almacén Delegacional Blvd. Lázaro Cárdenas No. 3035 Frente Fracc. Nuevo Mexicali C. P. 21600 Mexicali, B. C. N.	Departamento de Presupuesto, Contabilidad y Erogaciones Calz. Cuauhtémoc No. 300 Col. Aviación C. P. 21230 Mexicali, B. C. N.
BAJA CALIFORNIA SUR	Almacén Delegacional Calle Cuauhtémoc y Carranza No. 2415 Col. La Rinconada C. P. 23040 La Paz, B. C. S.	Departamento de Presupuesto, Contabilidad y Erogaciones Calle Madero No. 315 entre Héroes del 47 y H. Colegio Militar Col. Esterito C. P. 23020
CAMPECHE	Almacén Delegacional Calle Nueva del Seguro Social s/n Cof. Centro C. P. 24000 Campeche, Camp.	Departamento de Presupuesto, Contabilidad y Erogaciones Av. Maria Lavalle Urbina esq. Av. Fundadores Zona Comercial Ah Kim Pech Col. San Francisco C. P. 24010 Campeche, Camp.

ANEXOS

DIVISION DE CONTRATOS

Handwritten signatures and initials



COMISIÓN NACIONAL MIXTA DE ROPA DE TRABAJO Y UNIFORMES



1293

COAHUILA	Almacén Delegacional Carretera Antigua Arteaga y Libramiento López Portillo C.P. 25015 Arteaga, Coah.	Departamento de Presupuesto, Contabilidad y Erogaciones Blvd. Venustiano Carranza 2809 esq. Periférico Luis Echeverría Álvarez Colonia La Salle C.P. 25280 Saltillo, Coah.
COLIMA	Almacén Delegacional Calle Zaragoza No.199 Col. La Gloria C. P. 28984 Ciudad Villa de Álvarez Colima, Col.	Departamento de Presupuesto, Contabilidad y Erogaciones Calle Zaragoza No. 62 Col. Centro C. P. 28000 Colima, Col.
CHIAPAS	Almacén Delegacional Tapachula Libramiento Sur de Tapachula Km 4.0 Parque Industrial Los Mangos Tapachula, Chis.	Departamento de Presupuesto, Contabilidad y Erogaciones Carretera Costera y Anillo Periférico s/n Col. Centro C. P. 30700 Tapachula, Chis.
GUERRERO	Almacén delegacional Av. Ruíz Cortines S/N Frente a la Escuela de Sociales Col. INFONAVIT Alta Progreso Acapulco, Gro. C.P. 39610	Departamento de Presupuesto, Contabilidad y Erogaciones Cuauhtémoc No. 95 Col. Centro Acapulco, Gro. C.P. 39300
JALISCO	Almacén Delegacional Anillo Periférico Sur No. 8000 Col. Sta. María Tequepexpan C. P. 45600 Tlaquepaque, Jal.	Departamento de Presupuesto, Contabilidad y Erogaciones Calle Belisario Domínguez No. 1000 esq Sierra Morena Col. Independencia C. P. 44340 Guadalajara, Jal.
MICHOACÁN	Almacén Delegacional Manuel Pérez Coronado esq. Jesús Sansón Flores s/n. Col. Infonavit Camelinas CP. 58290, Morelia, Michoacán	Jefatura de Finanzas Madero Poniente, Col. Centro 1200, C.P. 58000, Morelia, Michoacán
NAYARIT	Almacén Delegacional Retorno No. 72 Col. Obrera C. P. 63120 Tepic, Nay.	Departamento de Presupuesto, Contabilidad y Erogaciones Calzada del Ejército Nacional No. 14 Col. Fray Junípero Serra C. P. 63166 Tepic, Nay.
NUEVO LEÓN	Almacén Delegacional Manuel L. Barragán No. 4850 Nte. Colonia Hidalgo C.P. 62260 Monterrey, N.L.	Departamento de Presupuesto, Contabilidad y Erogaciones Calle Gregorio Torres Quevedo No. 1950 Colonia Centro C.P. 64010 Monterrey, N.L.
OAXACA	Almacén Delegacional Paraje la Vía s/n Km 3 Carretera Oaxaca-Zaachila C. P. 68160 Xoxocotlan, Oax.	Departamento de Presupuesto, Contabilidad y Erogaciones Calzada Porfirio Díaz No. 1803 Col. Reforma C. P. 68050 Oaxaca, Oax.
QUINTANA ROO	Almacén Delegacional Carretera Chetumal-Mérida Km 2.5 Col. Aeropuerto C.P. 77003 Chetumal, Quintana Roo	Dep'to. Presupuesto, Contabilidad y Erogaciones Av. Chapultepec No. 2 Oriente, Col. Centro C.P. 77000 Chetumal, Quintana Roo.
SINALOA	Almacén Delegacional Blvd. Emiliano Zapata No. 3755 Pte. Col. Industrial El Palmito C. P. 80160 Tel. 01667 9920121, 9920475 y 9920476 Culiacán, Sin.	Departamento de Presupuesto, Contabilidad y Erogaciones Fco. Zarco y Jesús G. Andrade s/n Col. Miguel Alemán C. P. 80200 Culiacán, Sin.
SONORA	Almacén Delegacional Prolongación Hidalgo y Huisaguay Col. Bella Vista C.P. 85130 Cd. Obregón, Son.	Departamento de Presupuesto, Contabilidad y Erogaciones Calle 5 de Febrero No. 220 entre Nainari y Allende C. P. 85000 Cd. Obregón, Son.
TABASCO	Ciudad industrial II, calle Butano esq. Aluminio s/n, Villahermosa, Tabasco código postal 86032	Departamento de Presupuesto, Contabilidad y Erogaciones Av. Cesar A. Sandino No. 102 Col. 1° de Mayo C. P. 86190 Villahermosa, Tab.
TAMAULIPAS	Almacén Delegacional Conjunto IMSS C.P. 87028 Cd. Victoria, Tamps.	Departamento de Presupuesto, Contabilidad y Erogaciones Centro Médico Educativo y Cultural Lic. Adolfo López Mateos Colonia Pedro Sosa Código Postal 87120 Cd. Victoria, Tamps

ANEXOS

DIVISION DE CONTRATOS



COMISIÓN NACIONAL MIXTA DE ROPA DE TRABAJO Y UNIFORMES



1292

VERACRUZ NORTE	Almacén Delegacional de Bienes Terapéuticos Km 2.5 Carret. Veracruz-La Botica C. P. 91700 Veracruz, Ver.	Departamento de Presupuesto, Contabilidad y Erogaciones Lomas del Estadio s/n Col. Centro C. P. 91000 Xalapa, Ver.
VERACRUZ SUR	Almacén Delegacional de Bienes Av. Veracruz Esq. Norte 22 No. 56 Col. Sta. Catarina C. P. 94730 Río Blanco, Ver.	Departamento de Presupuesto, Contabilidad y Erogaciones Poniente 7N° 1350 Col. Centro C. P. 94300 Orizaba, Ver.
YUCATÁN	Almacén Delegacional Calle 44 No. 999 por 127 y 127B Col. Serapio Rendón C. P. 97285 Mérida, Yuc.	Departamento de Presupuesto, Contabilidad y Erogaciones Calle 34 No. 439 por 41 Col. Industrial C. P. 97150 Mérida, Yuc.

Los responsables de los Almacenes serán los Servidores Públicos facultados para recibir los bienes.

11. REQUISITOS PARA LA ENTREGA:

La Comisión Nacional Mixta, a través de las Subcomisiones Mixtas de Ropa de Trabajo y Uniformes, llevará a cabo la verificación de calidad de las prendas en el momento de la entrega por parte de los proveedores.

La Comisión Nacional Mixta de Ropa de Trabajo y Uniformes, podrá en cualquier momento verificar el cumplimiento de los requisitos de los bienes adjudicados, por si misma o través de las personas acreditadas por la EMA (Organismo de Certificación o Laboratorio de Pruebas).

La verificación de calidad consiste en la inspección que realizan las Subcomisiones Mixtas de Ropa de Trabajo y Uniformes, del producto que se recibe, constatando su apego a las especificaciones técnicas requeridas, mediante el uso de la muestra testigo.

El proveedor deberá entregar los bienes perfectamente empacados, con las envolturas originales del fabricante y en condiciones de embalaje que los resguarde de polvo y la humedad, debiendo garantizar la identificación y entrega individual y total de los bienes que preserven sus cualidades durante el transporte y almacenaje, sin merma de su vida útil y sin daño o perjuicio alguno para el Instituto.

Cabe resaltar que mientras no se cumpla con las condiciones de entrega establecidas, el Instituto no dará por recibidos y aceptados los bienes y se aplicará la deductiva correspondiente.

Por cada uno de los sitios de entrega relacionados en este punto, el proveedor deberá entregar, junto con los bienes una "Remisión del Pedido, la cual deberá presentarse en original y cinco copias legibles, foliadas y debidamente requisitadas en todos sus rubros.

ANEXOS
DIVISION DE CONTRATOS
Página de 25

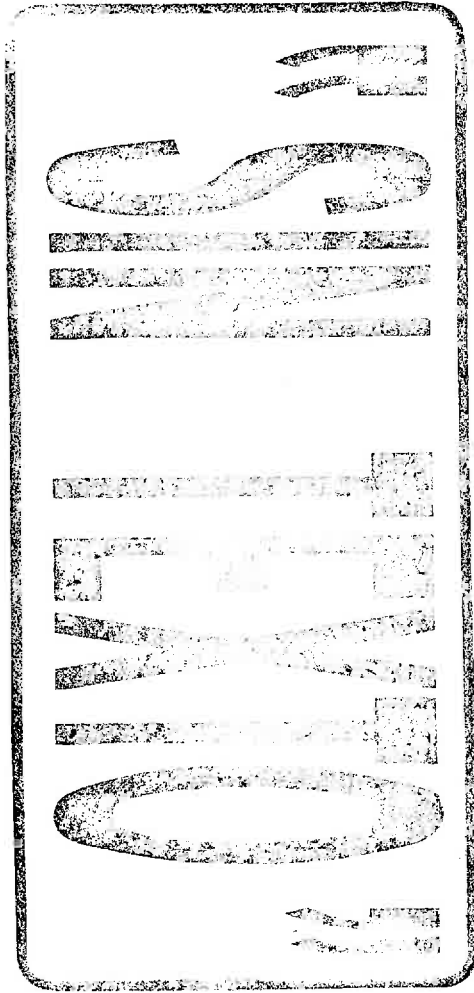

19



INSTITUTO MEXICANO DEL SEGURO SOCIAL
DIRECCIÓN DE ADMINISTRACIÓN
UNIDAD DE ADQUISICIONES E INFRAESTRUCTURA
COORDINACIÓN DE ADQUISICIÓN DE BIENES Y
CONTRATACIÓN DE SERVICIOS
COORDINACIÓN TÉCNICA DE PLANEACIÓN Y CONTRATOS

Contrato Número

U160173

ANEXO 3

"DICTAMEN DE DISPONIBILIDAD PRESUPUESTAL PREVIO"

ANEXOS
DIVISION DE CONTRATOS

EL PRESENTE ANEXO CONSTA DE 2 HOJAS INCLUYENDO ESTA CARÁTULA



DIRECCION DE FINANZAS
UNIDAD DE OPERACIÓN FINANCIERA
COORDINACIÓN DE PRESUPUESTO E INFORMACIÓN PROGRAMÁTICA
DICTAMEN DE DISPONIBILIDAD PRESUPUESTAL PREVIO

FOLIO: 0000312110-2016

Dictamen de Inversión

Dictamen de Gasto

Dependencia Solicitante: 09 Distrito Federal Nivel Central
 099001 Oficinas Centrales
 140000 Coord de Conser y Servi Genera

Concepto: OFICIO 513288 RECIBIDO EL 21/06/2016 PARA LA ADQUISICION DE ROPA CONTRACTUAL C ORRESPONDIENTES AL EJERCICIO 2016

Fecha de elaboración: 21/06/2016

Total Comprometido (en pesos): \$ 599,746,264.00
 Cuenta: 21060112 ROPA CONTRACTUAL

Unidad de Información: 318001

Centro de Costos: 150900

ENE	FEB	MAR	ABR	MAY	JUN	JUL	AGO	SEP	OCT	NOV	DIC
0.0	0.0	0.0	0.0	0.0	127,200.1	31,800.0	31,800.0	31,800.0	111,300.0	58,300.0	207,546.1
0.0	0.0	0.0	0.0	0.0	0.0	0.0	0.0	0.0	0.0	0.0	0.0

El presente documento de existencia de respaldo presupuestario se emite en términos de lo señalado en numeral 7.2.10 de la Norma Presupuestaria del Instituto Mexicano del Seguro Social (IMSS), y de lo establecido en el artículo 8°, 144 y 148 del Reglamento Interior del IMSS, responsabilidad del área solicitante el destino y aplicación de los recursos. También se informa que este documento únicamente tendrá validez para el ejercicio fiscal en curso, y que con base en la revisión que se efectuó en el Sistema Financiero PREI-Millennium, en el Módulo de Control de Compromisos, en la combinación unidad de información y centro de costos, los montos señalados quedan comprometidos para dar inicio a las gestiones de adquisición de bienes y servicios con base al marco normativo vigente.

ATENTAMENTE

Lic. Jessica Miranda Vega

Titular de la División de Control y Seguimiento al Gasto de Operación

DIA MES AÑO
 DICTAMINADO DEFINITIVO

DICTAMEN DEFINITIVO

CONTRATO No. _____

IMPORTE DEFINITIVO (EN PESOS):

\$ _____ .00

ANEXOS

Clave: 6170-009-001

DIVISION DE CONTRATOS

599,746.2

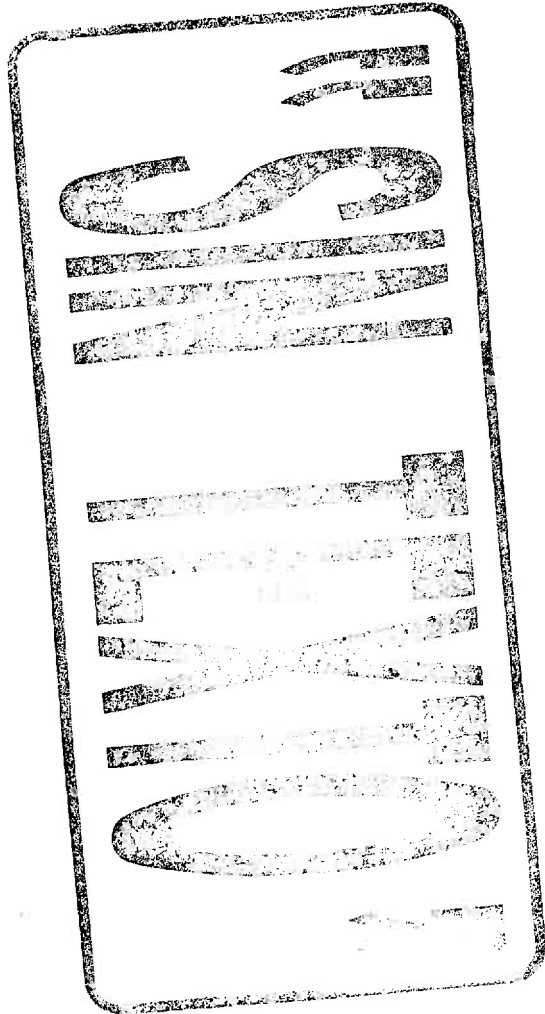

100



INSTITUTO MEXICANO DEL SEGURO SOCIAL
DIRECCIÓN DE ADMINISTRACIÓN
UNIDAD DE ADQUISICIONES E INFRAESTRUCTURA
COORDINACIÓN DE ADQUISICIÓN DE BIENES Y
CONTRATACIÓN DE SERVICIOS
COORDINACIÓN TÉCNICA DE PLANEACIÓN Y CONTRATOS

Contrato Número
U160173

ANEXO 4
"PROPUESTA ECONÓMICA"

ANEXOS
DIVISION DE CONTRATOS

EL PRESENTE ANEXO CONSTA DE 2 HOJAS INCLUYENDO ESTA CARÁTULA

STANTON

19

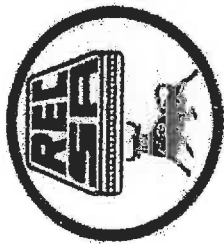

UNIFORMES RECSA S.A. DE C.V.

ANEXO 16

FORMATO DE PROPUESTA ECONOMICA

LICITACIÓN PÚBLICA NACIONAL N°:

Licitación Pública Nacional Electrónica No. LA-019GYR120-E18-2016

NOMBRE DEL LICITANTE:

UNIFORMES RECSA S.A. DE C.V.

DOMICILIO:

GUERRA DE REFORMA No. 953 COL. LEYES DE REFORMA DELEG. IZTAPALAPA C.P. 09310 CIUDAD DE MEXICO

R. F. C.

URE-080110-NG8

TEL.:

5694-2197

FAX:

5694-3419

CORREO ELECTRONICO:

recsacv@prodigy.net.mx

ESTRATIFICACIÓN:

MICRO ()

PEQUEÑA (X)

MEDIANA ()

GRANDE ()

FECHA: 27-jul-16
No. de PRE IMSS: 0000121009

Partida	Cédula	Razón social del fabricante	RECSA S.A. DE C.V.	UNIFORMES RECSA S.A. DE C.V.	Cantidad Total de la partida	PNIR	Porcentaje de Descuento ofertado
1	1	UNIFORMES RECSA S.A. DE C.V.	URE-080110-NG8	UNIFORMES RECSA S.A. DE C.V.	12,139	\$ 176.00	11.38 %
2	2	UNIFORMES RECSA S.A. DE C.V.	URE-080110-NG8	UNIFORMES RECSA S.A. DE C.V.	3,787	\$ 176.00	11.38 %
3	3	UNIFORMES RECSA S.A. DE C.V.	URE-080110-NG8	UNIFORMES RECSA S.A. DE C.V.	16,564	\$ 198.00	11.38 %
4	4	UNIFORMES RECSA S.A. DE C.V.	URE-080110-NG8	UNIFORMES RECSA S.A. DE C.V.	25,296	\$ 187.00	11.38 %
5	5	UNIFORMES RECSA S.A. DE C.V.	URE-080110-NG8	UNIFORMES RECSA S.A. DE C.V.	15,787	\$ 353.00	0.05 %
6	6	UNIFORMES RECSA S.A. DE C.V.	URE-080110-NG8	UNIFORMES RECSA S.A. DE C.V.	101,456	\$ 284.83	2.00 %
7	7	UNIFORMES RECSA S.A. DE C.V.	URE-080110-NG8	UNIFORMES RECSA S.A. DE C.V.	66,221	\$ 152.86	0.05 %
8	8	UNIFORMES RECSA S.A. DE C.V.	URE-080110-NG8	UNIFORMES RECSA S.A. DE C.V.	53,072	\$ 152.86	0.05 %
12	12	UNIFORMES RECSA S.A. DE C.V.	URE-080110-NG8	UNIFORMES RECSA S.A. DE C.V.	51,436	\$ 299.00	3.00 %
13	13	UNIFORMES RECSA S.A. DE C.V.	URE-080110-NG8	UNIFORMES RECSA S.A. DE C.V.	36,557	\$ 338.10	11.38 %
15	15	UNIFORMES RECSA S.A. DE C.V.	URE-080110-NG8	UNIFORMES RECSA S.A. DE C.V.	7,320	\$ 375.00	3.00 %

Av. Guerra de Reforma No. 953, Col. Leyes de Reforma, Iztapalapa C.P. 09310, México, D.F.
Tel.: 5694-7612 Fax: 5694-3419 E-mail: recsacv@prodigy.net.mx

ANEXOS

DIVISION DE CONTRATACION

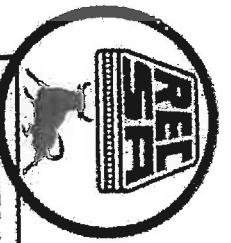

UNIFORMES RECSA S.A. DE C.V.

21	21	UNIFORMES RECSA S.A. DE C.V.	URE-080110-NG8	UNIFORMES RECSA S.A. DE C.V.	10,809	\$	340.26	0.01 %
22	22	UNIFORMES RECSA S.A. DE C.V.	URE-080110-NG8	UNIFORMES RECSA S.A. DE C.V.	55,200	\$	372.50	0.01 %
34	40	UNIFORMES RECSA S.A. DE C.V.	URE-080110-NG8	UNIFORMES RECSA S.A. DE C.V.	14,058	\$	331.92	2.00 %
38	45	UNIFORMES RECSA S.A. DE C.V.	URE-080110-NG8	UNIFORMES RECSA S.A. DE C.V.	51,368	\$	315.53	2.50 %
43	53	UNIFORMES RECSA S.A. DE C.V.	URE-080110-NG8	UNIFORMES RECSA S.A. DE C.V.	3,639	\$	174.45	1.00 %

En el caso que el IMSS me otorgue la demanda solicitada, me obligo en nombre de mi representada a suscribir el contrato que se derive en los términos, condiciones y cantidades establecidos en esta licitación.

- Precios fijos durante la vigencia del contrato.
- La vigencia de la presente propuesta será de 90 días a partir de la fecha del acto de presentación y apertura de proposiciones del proceso de contratación en el que se presenta.

ATENTAMENTE

Ciria Lidia Cervantes Vázquez
Representante Legal

ANEXOS

DIVISION DE CONTRATOS