



Se manifiesta que el  
archivo publicado es  
la mejor versión  
disponible con la  
que cuenta el  
Instituto Mexicano  
del Seguro Social.



ACUERDO DEL CIAAS	N/A	SESIÓN DEL CIAAS	N/A
PROCEDIMIENTO DE CONTRATACIÓN	LICITACIÓN PÚBLICA NACIONAL ELECTRÓNICA NÚMERO LA-019GYR120-E18-2016		
FUNDAMENTO	134 DE LA CONSTITUCIÓN POLÍTICA DE LOS ESTADOS UNIDOS MEXICANOS, Y DE CONFORMIDAD CON LOS ARTÍCULOS 25, 26 FRACCIÓN I, 26 BIS FRACCIÓN II, 28 FRACCIÓN I Y 29 DE LA LAASSP, 2 FRACCIÓN I, 39 DE SU REGLAMENTO Y DEMÁS DISPOSICIONES APLICABLES EN LA MATERIA.		
FECHA DE FALLO	DÍA	MES	AÑO
	25	AGOSTO	2016

VIGENCIA DEL CONTRATO							
DEL	DÍA	MES	AÑO	HASTA	DÍA	MES	AÑO
	09	SEPTIEMBRE	2016		31	DICIEMBRE	2016
TIPO DE CONTRATO				DICTAMEN DE DISPONIBILIDAD PRESUPUESTAL PREVIO			
CERRADO (X)		ABIERTO ( )		FOLIO:	0000312110-2016	FOLIO:	N/A
				FECHA:	21/06/2016	FECHA	
				CUENTA:	21060112	N/A	

PROVEEDOR	TEXTMUNDI, S.A. DE C.V.	R.F.C.	TEX140307SK2	REGISTRO PATRONAL IMSS	Y6649850101
DOMICILIO (Artículo 49 "RLAASSP")	CALZADA DE SAN ANTONIO ABAD NÚMERO 211, INTERIOR LOCAL C, COLONIA OBRERA, DELEGACIÓN CUAUHTÉMOC, CÓDIGO POSTAL 06800, CIUDAD DE MÉXICO				
TELÉFONO(S):	5850-9385	FAX	5694-3419	CORREO ELECTRÓNICO	[REDACTED]
ESCRITURA PÚBLICA:	22,547	FECHA ESCRITURA PÚBLICA	7 DE MARZO DE 2014	NOTARIO PÚBLICO	LICENCIADO DAVID. F. DÁVILA GÓMEZ
NOTARÍA PÚBLICA	190 DEL DISTRITO FEDERAL	FOLIO MERCANTIL	515565-1		
DE ACUERDO CON SUS ESTATUTOS, SU OBJETO SOCIAL CONSISTE ENTRE OTRAS ACTIVIDADES, EN:	LA FABRICACIÓN, COMPRA, VENTA Y COMERCIALIZACIÓN DE TODO TIPO DE UNIFORMES, ROPA EN GENERAL				
NOMBRE DEL APODERADO LEGAL	JACINTO ALEJANDRO SUÁREZ LARA	ESCRITURA PÚBLICA	22,547	FECHA ESCRITURA PÚBLICA	7 DE MARZO DE 2014
NOTARIO PÚBLICO	LICENCIADO DAVID. F. DÁVILA GÓMEZ	NOTARÍA PÚBLICA	190 DEL DISTRITO FEDERAL	FOLIO MERCANTIL	515565-1
FECHA DE ENTREGA DE LOS BIENES	DENTRO DE LOS 120 (CIENTO VEINTE) DÍAS NATURALES CONTADOS A PARTIR DE LA EMISIÓN DEL FALLO.	LUGAR ENTREGA DE LOS BIENES	EN LOS LUGARES ESTABLECIDOS EN EL ANEXO 2 (DOS) DEL PRESENTE CONTRATO.	PLAZO PARA PAGO	DENTRO DE LOS 20 (VEINTE) DÍAS NATURALES SIGUIENTES A LA APROBACIÓN DEL COMPROBANTE FISCAL DIGITAL CORRESPONDIENTE.

OBJETO DEL CONTRATO	IMPORTE TOTAL SIN I.V.A.	I.V.A.
ADQUISICIÓN DE ROPA CONTRACTUAL PARA LA ZONA "B", RÉGIMEN ORDINARIO, PARA EL EJERCICIO 2016, CUYAS CARACTERÍSTICAS, ESPECIFICACIONES Y CANTIDADES SE DESCRIBEN EN LOS ANEXOS 1 (UNO) Y 4 (CUATRO) DE ESTE CONTRATO.	\$19,395,854.86 (DIECINUEVE MILLONES TRESCIENTOS NOVENTA Y CINCO MIL OCHOCIENTOS CINCUENTA Y CUATRO PESOS 86/100 M.N.)	0% ( ) 16% (X)

<p>"EL INSTITUTO" INSTITUTO MEXICANO DEL SEGURO SOCIAL</p> <p> JESÚS HUBERTO VÁZQUEZ SAHAGÚN ApoDERado Legal</p>	<p>"EL PROVEEDOR" TEXTMUNDI, S.A. DE C.V.</p> <p> JACINTO ALEJANDRO SUÁREZ LARA APODERADO LEGAL</p>
<p>MARÍA DEL PILAR BUERBA GÓMEZ COORDINADORA DE CONTROL DE ABASTO "ÁREA CONSOLIDADORA" EN REPRESENTACIÓN DE LOS ADMINISTRADORES DEL CONTRATO Artículos 2, fracción II y 84 del Reglamento de la Ley de Adquisiciones, Arrendamientos y Servicios del Sector Público</p>	

Este instrumento jurídico fue elaborado de conformidad con los documentos proporcionados por la División Contratante, correspondientes al procedimiento de contratación que se señala.

SE CANCELAN DATOS PERSONALES DE PERSONA(S) FÍSICA(S) IDENTIFICABLE(S) TALES COMO: CORREO ELECTRÓNICO DE CONFORMIDAD A LO ESTABLECIDO EN LOS ARTÍCULOS 113 FRACCIÓN I Y 118 DE LA LEY FEDERAL DE TRANSPARENCIA Y ACCESO A LA INFORMACIÓN PÚBLICA. D.O.F. 09-mayo-2016

9/09/2016  
ELVTIEM/UBAC/PBA

**DECLARACIONES**

1.1. EL INSTITUTO DECLARA QUE:  
1.1.1. ES UN ORGANISMO PÚBLICO DESCENTRALIZADO DE LA ADMINISTRACIÓN PÚBLICA FEDERAL, CON PERSONALIDAD JURÍDICA Y PATRIMONIO PROPIOS, QUE TIENE A SU CARGO LA ORGANIZACIÓN Y ADMINISTRACIÓN DEL SEGURO SOCIAL COMO UN SERVICIO PÚBLICO DE CARÁCTER NACIONAL EN EL TERRITORIO DE LA CIUDAD DE MÉXICO.

1.2. ESTA FACULTADO PARA REALIZAR TODA CLASE DE ACTOS JURÍDICOS, EN TÉRMINOS DE LA LEGISLACIÓN VIGENTE, PARA LA CONSECUENCIA DE LOS FINES PARA LOS QUE FUE CREADO, DE CONFORMIDAD CON EL ARTÍCULO 25.º FRACCIONES IV Y V DE LA LEY DEL SEGURO SOCIAL.

1.3. EL CESO HABILITADO PARA REALIZAR ESTOS ACTOS EN SU CARÁCTER DE TITULAR DE LA COORDINACIÓN GENERAL DE SERVICIOS CONTRACTADOS Y SERVICIOS, CUENTA CON LAS FACILIDADES SUFFICIENTES PARA INTERVENIR EN LA OPERACIÓN DEL PRESENTE INSTRUMENTO JUNTO EN REPRESENTACIÓN DEL "INSTITUTO" DE ACUERDO AL PODER QUE LE OTORGA EL ARTÍCULO 2.º DEL PRESENTE INSTRUMENTO, EN FECHA DE JULIO DE 2016, OTORGADA ANTE LA FE DEL DOCTOR EDUARDO GARCÍA VILLEGAS, NOTARIO PÚBLICO NUMERO 15 DE LA CIUDAD DE MÉXICO, Y MANIFIESTA BAJO PROTESTA DE DECIR VERDAD, QUE LAS FIRMAS NUESTROS QUE LE FUERON CONFERIDAS SON VÁLIDAS Y EFECTIVAS.

1.4. LAS DECLARACIONES DEL "INSTITUTO" FUNGERÁN COMO ADMINISTRADORES DEL CONTRATO Y RESPONSABLES DE DAR SEGUIMIENTO Y VERIFICAR EL CUMPLIMIENTO DE LOS DEBEROS Y OBLIGACIONES ESTABLECIDOS EN EL MISMO, DE CONFORMIDAD CON EL ARTÍCULO 2.º DEL PRESENTE INSTRUMENTO, EN ADHESIÓN AL "LAASSP", REPRESENTADOS POR LA COORDINACIÓN DE CONTROL DE SECTOR.

1.5. PARA EL CUMPLIMIENTO DE SUS FUNCIONES Y LA REALIZACIÓN DE SUS ACTIVIDADES PARA EL EJERCICIO PRESUPUESTAL 2016, REQUIERE DE LA ADQUISICIÓN DE LOS BIENES DESCRITOS EN EL ANEXO DE ESTE INSTRUMENTO.

1.6. PARA CUBRIR LAS EXIGENCIAS QUE SE DERIVAN DEL PRESENTE CONTRATO, CUENTA CON LOS RECURSOS HUMANOS SUFFICIENTES, NO COMPROMETIDOS DE CONFORMIDAD CON EL DICTAMEN DE RESPONSABILIDAD PRESUPUESTAL, PREVIO QUE SE DETALLA EN EL ANEXO DE ESTE INSTRUMENTO.

1.7. SEÑALA COMO DOMICILIO PARA TODOS LOS EFECTOS DE ESTE ACTO JURÍDICO EL UBICADO EN CALLE POSTALIZADO NUMERO 291, P. COLONIA ROMA NORTE, DELEGACIÓN CUAUHTEMÓC, CÓDIGO POSTAL 06000, CIUDAD DE MÉXICO.

1.8. EL PERSONAL MÓVIL CONSTITUIDA DE CONFIANZA EN LA LEGISLACIÓN MEXICANA, SEGUN EL ARTÍCULO 11.º DEL TITULARIO QUE CONSTITUYE AL CORRIENTE EN EL PLAZO DE LOS BIENES OBJETO DEL CONTRATO, SE ENCUENTRA DEBIDAMENTE INSCRITA EN EL REGISTRO FEDERAL DE CONTRIBUYENTES Y EN SU CASO EN EL REGISTRO PATRIAL DE EL "INSTITUTO" CON LOS NUMEROS DE REGISTROS ASIGNADOS EN SU CUENTA PATRIAL ENVIADA FACULTADO PARA REPRESENTAR A EL "INSTITUTO" DE CONFORMIDAD CON LA ESCRITURA PÚBLICA SEÑALADA EN EL ANEXO DE ESTE CONTRATO Y MANIFIESTA, BAJO PROTESTA DE DECIR VERDAD, QUE NO LE HAN SIDO REVOCADOS NI MODIFICADOS, NI ANULADOS NI SUSPENDIDOS.

1.9. LAS CONDICIONES DE ORGANIZACIÓN, ESTRUCTURA, PERSONAL CALIFICADA Y DEMÁS RECURSOS TÉCNICOS, HUMANOS Y ECONÓMICOS NECESARIOS, ASÍ COMO CON LA CAPACIDAD LEGAL SUFFICIENTE PARA CUMPLIR CON LAS OBLIGACIONES QUE CONTRAEN EN EL PRESENTE CONTRATO.

1.10. MANIFIESTA BAJO PROTESTA DE DECIR VERDAD, NO ENCONTRARSE EN LOS SUPUESTOS DE LA SUSPENSIÓN DE LA SUSPENSIÓN DEL PRESENTE INSTRUMENTO JURÍDICO, Y QUE CUENTA CON EL REGISTRO PÚBLICO EN ADELANTE "LAASSP".

EN CASO DE QUE EL "PROVEEDOR" SE ENCUENTRE EN LOS SUPUESTOS SEÑALADOS ANTERIORMENTE, EL CONTRATO SERÁ NULO DE PLENA DETERMINACIÓN LAU A LA ÚLTIMA OPCIÓN DE CONFORMIDAD CON EL ARTÍCULO 4.º DEL PRESENTE INSTRUMENTO.

1.11. SE OBLIGA CON EL DOCUMENTO CORRESPONDIENTE Y EXPEDIDO POR EL SERVICIO DE ADMINISTRACIÓN TRIBUTARIA (SAT), RELATIVO A LA OPCIÓN SOBRE EL CUMPLIMIENTO DE SUS OBLIGACIONES FISCALES, CONFORME A LO DISPUESTO POR LA FICHA 2.131 DE LA RESOLUCIÓN MEX/RS/16/16, DE FECHA 14 DE AGOSTO DE 2016, OTORGADA ANTE EL NOTARIO PÚBLICO FEDERACIÓN, DEL CUAL PRESENTA COPIA AL "INSTITUTO" PARA EFECTOS DE LA SUSPENSIÓN DEL PRESENTE CONTRATO.

1.12. EN SU CASO, SUS TRABAJADORES SE ENCUENTRAN INSCRITOS EN EL RÉGIMEN OBLIGATORIO DEL SEGURO SOCIAL, EN SU CASO, TENERÁ A FAVOR DEL "INSTITUTO".

1.13. EN SU CASO, SUS TRABAJADORES SE ENCUENTRAN INSCRITOS EN EL RÉGIMEN OBLIGATORIO DEL SEGURO SOCIAL, EN SU CASO, TENERÁ A FAVOR DEL "INSTITUTO".

1.14. CONFORME A LO PREVISTO EN LOS ARTÍCULOS 37 DE LA "LAASSP" Y 40 DE SU REGLAMENTO, EL "INSTITUTO" DEBE GARANTIZAR LA OBLIGACIÓN DE PAGAR LAS PENSIONES DE VEJEZ DE LOS TRABAJADORES EN LA FUNCIÓN PÚBLICA Y EL ÓRGANO INTERVENIENTE EN EL "INSTITUTO", DEBERÁ PROPORCIONAR LA INFORMACIÓN QUE, EN SU MOMENTO SE REQUIERA, RELATIVA AL PRESENTE CONTRATO.

1.15. LAS PARTES CONVIENEN QUE EL PRESENTE INSTRUMENTO JURÍDICO SE DEBEBA BAJO LA MODALIDAD DE PRECIOS FIJOS DE ACUERDO CON LOS PRECIOS UNITARIOS PACTADOS, POR LO QUE EL MONTO DE LOS MISMOS NO CAMBIARÁ DURANTE LA VIGENCIA DEL PRESENTE INSTRUMENTO JURÍDICO, NI DURANTE SU RECEPCIÓN NI DURANTE EL PLAZO DE VIGENCIA DE LOS ESTADOS UNIDOS MEXICANOS. SE OBSERVARÁ LO DISPUESTO EN LA LEY MONETARIA DE LOS ESTADOS UNIDOS MEXICANOS.

1.16. PARA CUMPLIR CON LOS DEBEROS DE PASO, NO SE OTORGARÁ ANTEFONO, SE PODRÁN REALIZAR PAGOS PROGRESIVOS DE LOS BIENES ENTREGADOS. EL PASO SE REALIZARÁ EN LAS PAGOS.

1.17. LOS PRODUCTOS QUE SE ENTREGARÁN POR SU NATURALEZA O POR EL TAMAÑO DE LAS UNIDADES EN QUE SE EXPRESAN O QUE PUEDAN LLEVAR ETIQUETA, CONTRA ETIQUETA O CUANDO POR SU TAMAÑO NO PUEDAN CONTENER TODA LA INFORMACIÓN MÍNIMA OBLIGATORIA, DEBEN CONTENER AL MENOS LOS SIGUIENTES DATOS:

- 1. DENOMINACIÓN COMERCIAL DEL PRODUCTO
- 2. MARCA
- 3. DATOS DEL FABRICANTE
- 4. HECHO EN MÉXICO POR: (SOLO PARA BIENES NACIONALES)
- 5. AÑO DE FABRICACIÓN
- 6. DOMICILIO
- 7. AÑO DE LECTURA

1.18. ANTERIOR SIN PERJUICIO DEL CUMPLIMIENTO QUE DEBE DARSE A LA NOMINACIÓN/SUBNOMINACIÓN COMERCIAL, EN EL CASO DE PRODUCTOS TEXTILES, PRENDAS DE VESTIR, SIN AFANAZORADA, EN SU CASO, EL CONTRATO Y SU DICTAMEN PRESUPUESTAL DEBERÁN ESTAR REGISTRADOS EN EL SISTEMA PREMILENIO.

1.19. EL "PROVEEDOR" DEBERÁ EXPEDIR SU COMPROMISSE FISCAL, DIGITAL, EN EL SERVICIO DE ADMINISTRACIÓN TRIBUTARIA A NOMBRE DEL INSTITUTO MERCADO DEL SEGURO SOCIAL CON REGISTRO FEDERAL DE CONTRIBUYENTES 680-2922184, DOMICILIO EN AVENIDA PASEO DE LA CALLE DE MÉXICO, PARA LA VALIDACIÓN DE DICHO COMPROMISSE. EL "PROVEEDOR" DEBERÁ CARGAR EN INTERNET A TRAVÉS DEL PORTAL DE SERVICIOS A PROVEEDORES DE LA PAGINA DE "INFORMACIÓN AL CLIENTE" PARA LA RECEPCIÓN DE LOS BIENES ENTREGADOS, DURANTE EL PLAZO DE VIGENCIA DE LOS ESTADOS UNIDOS MEXICANOS.

1.20. EL ADMINISTRADOR DEL PRESENTE CONTRATO SERÁ QUIEN DARA LA AUTORIZACIÓN PARA QUE LA DIRECCIÓN DE FINANZAS PROPONGA A SU PAGO DE ACUERDO A LO NOMBRADO EN EL ANEXO CUANTAS CUENTAS BANCARIAS PARA LA RECEPCIÓN DE LOS BIENES ENTREGADOS, PARA TRÁMITE DE PAGO Y CONSTITUCIÓN DE FONDOS FUS, MISMOS QUE SE ENCUENTRAN PUBLICADOS EN LA DIRECCIÓN

EN TODOS LOS CASOS "EL PROVEEDOR" DEBE ENTREGAR LA MERCANCÍA DEBIDAMENTE ENTARIMADA Y EMPAQUADA.

DURANTE LA RECEPCIÓN DE LOS BIENES ENTREGADOS, SE HARÁ UNA VERIFICACIÓN VISUAL, ALGORITA, PARA EL EFECTO DE REVISAR LOS BIENES ENTREGADOS CONFORME CON LA DESCRIPCIÓN DEL CATALOGO DE ARTICULOS ASÍ COMO CON LAS CONDICIONES DISCRETAS EN EL PRESENTE CONTRATO, CONSIDERANDO CANTIDAD, EMPAQUES Y HERRAMIENTAS CONDICIONES.

"EL PROVEEDOR" DEBERÁ ENTREGAR, JUNTO CON LOS BIENES, UNA COPIA DE LA ORDEN DE FABRICACIÓN (EN CASO DE APLICAR) NUMERO DE PIEZAS, DESCRIPCIÓN DE LOS BIENES, PRECIO UNITARIO, COSTO TOTAL, EQUIVALENCIA, COPIA DEL PROGRAMA DE ENTREGAS.

EL TRATAMIENTO DE DISTINGUIR LOS BIENES ENTREGADOS CON UNA ETIQUETA EN LA QUE SE IDENTIFIQUE EL PRODUCTO O COLECTIVO DEL QUE SE OBSERVEN SU PROPIEDAD SOCIAL, AÑO Y DOMICILIO. TODOS LOS PRODUCTOS DEBERÁN SER ENTREGADOS PERFECTAMENTE EMPAQUADOS, CON LAS ETIQUETAS ORIGINALES DEL FABRICANTE Y EN CONDICIONES DE EMBAJALE QUE LOS RESGUARDE DEL POLVO Y HUMEDAD, QUANTIFICANDO QUE LOS BIENES ENTREGADOS SE ENCUENTRAN EN LA CANTIDAD Y MANTENIMIENTO QUE SE INDICA EN EL PERIODO DE CADUCIDAD, A LAS CONDICIONES DEL MODELO AMBIENTE.

LOS BIENES REQUERIDOS, DEBERÁN SER NUEVOS, LOS QUE DEBERÁN CUMPLIR CON LAS NORMAS OFICIALES MEXICANAS Y CON LAS NORMAS INTERNACIONALES, SEGUN SU NATURALEZA, Y A FALTA DE ESTAS, SE APLICARÁN LAS NORMAS INTERNACIONALES DE CONFORMIDAD CON LO DISPUESTO EN LOS ARTÍCULOS 30 Y 35 DE LA LEY FEDERAL SOBRE METROLOGÍA Y NORMALIZACIÓN, O BIEN, DEBERÁN CUMPLIR CON LAS CARACTERÍSTICAS Y ESPECIFICACIONES REQUERIDAS EN EL PRESENTE CONTRATO.

EN CASO DE QUE LA PAGINA DE ENTREGA DE PRODUCTOS NO SE ENCUENTRE EN FUNCIONAMIENTO, SE DEBERÁ ENTREGAR LOS BIENES REQUERIDOS EN FORMA FÍSICA, EN UN PLAZO DE 10 (DIEZ) DÍAS NATURALES POSTERIORES A LA FECHA DE ENTREGA DE LAS NOTIFICACIONES DE LA DIRECCIÓN ELECTRONICA DEL "INSTITUTO".

EN CASO DE QUE LA PAGINA DE ENTREGA DE PRODUCTOS NO SE ENCUENTRE EN FUNCIONAMIENTO, SE DEBERÁ ENTREGAR LOS BIENES REQUERIDOS EN FORMA FÍSICA, EN UN PLAZO DE 10 (DIEZ) DÍAS NATURALES POSTERIORES A LA FECHA DE ENTREGA DE LAS NOTIFICACIONES DE LA DIRECCIÓN ELECTRONICA DEL "INSTITUTO".

EN CASO DE QUE LA PAGINA DE ENTREGA DE PRODUCTOS NO SE ENCUENTRE EN FUNCIONAMIENTO, SE DEBERÁ ENTREGAR LOS BIENES REQUERIDOS EN FORMA FÍSICA, EN UN PLAZO DE 10 (DIEZ) DÍAS NATURALES POSTERIORES A LA FECHA DE ENTREGA DE LAS NOTIFICACIONES DE LA DIRECCIÓN ELECTRONICA DEL "INSTITUTO".

EN CASO DE QUE LA PAGINA DE ENTREGA DE PRODUCTOS NO SE ENCUENTRE EN FUNCIONAMIENTO, SE DEBERÁ ENTREGAR LOS BIENES REQUERIDOS EN FORMA FÍSICA, EN UN PLAZO DE 10 (DIEZ) DÍAS NATURALES POSTERIORES A LA FECHA DE ENTREGA DE LAS NOTIFICACIONES DE LA DIRECCIÓN ELECTRONICA DEL "INSTITUTO".

EN CASO DE QUE LA PAGINA DE ENTREGA DE PRODUCTOS NO SE ENCUENTRE EN FUNCIONAMIENTO, SE DEBERÁ ENTREGAR LOS BIENES REQUERIDOS EN FORMA FÍSICA, EN UN PLAZO DE 10 (DIEZ) DÍAS NATURALES POSTERIORES A LA FECHA DE ENTREGA DE LAS NOTIFICACIONES DE LA DIRECCIÓN ELECTRONICA DEL "INSTITUTO".

EN CASO DE QUE LA PAGINA DE ENTREGA DE PRODUCTOS NO SE ENCUENTRE EN FUNCIONAMIENTO, SE DEBERÁ ENTREGAR LOS BIENES REQUERIDOS EN FORMA FÍSICA, EN UN PLAZO DE 10 (DIEZ) DÍAS NATURALES POSTERIORES A LA FECHA DE ENTREGA DE LAS NOTIFICACIONES DE LA DIRECCIÓN ELECTRONICA DEL "INSTITUTO".

EN CASO DE QUE LA PAGINA DE ENTREGA DE PRODUCTOS NO SE ENCUENTRE EN FUNCIONAMIENTO, SE DEBERÁ ENTREGAR LOS BIENES REQUERIDOS EN FORMA FÍSICA, EN UN PLAZO DE 10 (DIEZ) DÍAS NATURALES POSTERIORES A LA FECHA DE ENTREGA DE LAS NOTIFICACIONES DE LA DIRECCIÓN ELECTRONICA DEL "INSTITUTO".

EN CASO DE QUE LA PAGINA DE ENTREGA DE PRODUCTOS NO SE ENCUENTRE EN FUNCIONAMIENTO, SE DEBERÁ ENTREGAR LOS BIENES REQUERIDOS EN FORMA FÍSICA, EN UN PLAZO DE 10 (DIEZ) DÍAS NATURALES POSTERIORES A LA FECHA DE ENTREGA DE LAS NOTIFICACIONES DE LA DIRECCIÓN ELECTRONICA DEL "INSTITUTO".

EN CASO DE QUE LA PAGINA DE ENTREGA DE PRODUCTOS NO SE ENCUENTRE EN FUNCIONAMIENTO, SE DEBERÁ ENTREGAR LOS BIENES REQUERIDOS EN FORMA FÍSICA, EN UN PLAZO DE 10 (DIEZ) DÍAS NATURALES POSTERIORES A LA FECHA DE ENTREGA DE LAS NOTIFICACIONES DE LA DIRECCIÓN ELECTRONICA DEL "INSTITUTO".

EN CASO DE QUE LA PAGINA DE ENTREGA DE PRODUCTOS NO SE ENCUENTRE EN FUNCIONAMIENTO, SE DEBERÁ ENTREGAR LOS BIENES REQUERIDOS EN FORMA FÍSICA, EN UN PLAZO DE 10 (DIEZ) DÍAS NATURALES POSTERIORES A LA FECHA DE ENTREGA DE LAS NOTIFICACIONES DE LA DIRECCIÓN ELECTRONICA DEL "INSTITUTO".

EN CASO DE QUE LA PAGINA DE ENTREGA DE PRODUCTOS NO SE ENCUENTRE EN FUNCIONAMIENTO, SE DEBERÁ ENTREGAR LOS BIENES REQUERIDOS EN FORMA FÍSICA, EN UN PLAZO DE 10 (DIEZ) DÍAS NATURALES POSTERIORES A LA FECHA DE ENTREGA DE LAS NOTIFICACIONES DE LA DIRECCIÓN ELECTRONICA DEL "INSTITUTO".

EN CASO DE QUE LA PAGINA DE ENTREGA DE PRODUCTOS NO SE ENCUENTRE EN FUNCIONAMIENTO, SE DEBERÁ ENTREGAR LOS BIENES REQUERIDOS EN FORMA FÍSICA, EN UN PLAZO DE 10 (DIEZ) DÍAS NATURALES POSTERIORES A LA FECHA DE ENTREGA DE LAS NOTIFICACIONES DE LA DIRECCIÓN ELECTRONICA DEL "INSTITUTO".

EN CASO DE QUE LA PAGINA DE ENTREGA DE PRODUCTOS NO SE ENCUENTRE EN FUNCIONAMIENTO, SE DEBERÁ ENTREGAR LOS BIENES REQUERIDOS EN FORMA FÍSICA, EN UN PLAZO DE 10 (DIEZ) DÍAS NATURALES POSTERIORES A LA FECHA DE ENTREGA DE LAS NOTIFICACIONES DE LA DIRECCIÓN ELECTRONICA DEL "INSTITUTO".

EN CASO DE QUE LA PAGINA DE ENTREGA DE PRODUCTOS NO SE ENCUENTRE EN FUNCIONAMIENTO, SE DEBERÁ ENTREGAR LOS BIENES REQUERIDOS EN FORMA FÍSICA, EN UN PLAZO DE 10 (DIEZ) DÍAS NATURALES POSTERIORES A LA FECHA DE ENTREGA DE LAS NOTIFICACIONES DE LA DIRECCIÓN ELECTRONICA DEL "INSTITUTO".

EN CASO DE QUE LA PAGINA DE ENTREGA DE PRODUCTOS NO SE ENCUENTRE EN FUNCIONAMIENTO, SE DEBERÁ ENTREGAR LOS BIENES REQUERIDOS EN FORMA FÍSICA, EN UN PLAZO DE 10 (DIEZ) DÍAS NATURALES POSTERIORES A LA FECHA DE ENTREGA DE LAS NOTIFICACIONES DE LA DIRECCIÓN ELECTRONICA DEL "INSTITUTO".

EN CASO DE QUE LA PAGINA DE ENTREGA DE PRODUCTOS NO SE ENCUENTRE EN FUNCIONAMIENTO, SE DEBERÁ ENTREGAR LOS BIENES REQUERIDOS EN FORMA FÍSICA, EN UN PLAZO DE 10 (DIEZ) DÍAS NATURALES POSTERIORES A LA FECHA DE ENTREGA DE LAS NOTIFICACIONES DE LA DIRECCIÓN ELECTRONICA DEL "INSTITUTO".

EN CASO DE QUE LA PAGINA DE ENTREGA DE PRODUCTOS NO SE ENCUENTRE EN FUNCIONAMIENTO, SE DEBERÁ ENTREGAR LOS BIENES REQUERIDOS EN FORMA FÍSICA, EN UN PLAZO DE 10 (DIEZ) DÍAS NATURALES POSTERIORES A LA FECHA DE ENTREGA DE LAS NOTIFICACIONES DE LA DIRECCIÓN ELECTRONICA DEL "INSTITUTO".

EN CASO DE QUE LA PAGINA DE ENTREGA DE PRODUCTOS NO SE ENCUENTRE EN FUNCIONAMIENTO, SE DEBERÁ ENTREGAR LOS BIENES REQUERIDOS EN FORMA FÍSICA, EN UN PLAZO DE 10 (DIEZ) DÍAS NATURALES POSTERIORES A LA FECHA DE ENTREGA DE LAS NOTIFICACIONES DE LA DIRECCIÓN ELECTRONICA DEL "INSTITUTO".

EN CASO DE QUE LA PAGINA DE ENTREGA DE PRODUCTOS NO SE ENCUENTRE EN FUNCIONAMIENTO, SE DEBERÁ ENTREGAR LOS BIENES REQUERIDOS EN FORMA FÍSICA, EN UN PLAZO DE 10 (DIEZ) DÍAS NATURALES POSTERIORES A LA FECHA DE ENTREGA DE LAS NOTIFICACIONES DE LA DIRECCIÓN ELECTRONICA DEL "INSTITUTO".

EN CASO DE QUE LA PAGINA DE ENTREGA DE PRODUCTOS NO SE ENCUENTRE EN FUNCIONAMIENTO, SE DEBERÁ ENTREGAR LOS BIENES REQUERIDOS EN FORMA FÍSICA, EN UN PLAZO DE 10 (DIEZ) DÍAS NATURALES POSTERIORES A LA FECHA DE ENTREGA DE LAS NOTIFICACIONES DE LA DIRECCIÓN ELECTRONICA DEL "INSTITUTO".

VO MARCAS U OTRO DERECHO RESERVADO A NIVEL NACIONAL O INTERNACIONAL, EN CASO DE QUE SOMETERSE A LA JURISDICCIÓN DE LA LEY FEDERAL DE DEFENSA MERCANTIL, EN CUALQUIERA DE LAS CAUSAS ANTES MENCIONADAS, LA ÚNICA OBLIGACIÓN DE ESTE SECTOR DE LA DAR VOTO EN EL DERECHO PREVISTO EN ESTE INSTRUMENTO JURÍDICO A EL "PROVEEDOR" PARA QUE ESTE LEVE A CABO LA RECEPCIÓN DE LOS BIENES ENTREGADOS CONFORME CON LA DESCRIPCIÓN DEL CATALOGO DE ARTICULOS ASÍ COMO CON LAS CONDICIONES DISCRETAS EN EL PRESENTE CONTRATO, CONSIDERANDO CANTIDAD, EMPAQUES Y HERRAMIENTAS CONDICIONES.

"EL PROVEEDOR" DEBERÁ ENTREGAR, JUNTO CON LOS BIENES, UNA COPIA DE LA ORDEN DE FABRICACIÓN (EN CASO DE APLICAR) NUMERO DE PIEZAS, DESCRIPCIÓN DE LOS BIENES, PRECIO UNITARIO, COSTO TOTAL, EQUIVALENCIA, COPIA DEL PROGRAMA DE ENTREGAS.

EL TRATAMIENTO DE DISTINGUIR LOS BIENES ENTREGADOS CON UNA ETIQUETA EN LA QUE SE IDENTIFIQUE EL PRODUCTO O COLECTIVO DEL QUE SE OBSERVEN SU PROPIEDAD SOCIAL, AÑO Y DOMICILIO. TODOS LOS PRODUCTOS DEBERÁN SER ENTREGADOS PERFECTAMENTE EMPAQUADOS, CON LAS ETIQUETAS ORIGINALES DEL FABRICANTE Y EN CONDICIONES DE EMBAJALE QUE LOS RESGUARDE DEL POLVO Y HUMEDAD, QUANTIFICANDO QUE LOS BIENES ENTREGADOS SE ENCUENTRAN EN LA CANTIDAD Y MANTENIMIENTO QUE SE INDICA EN EL PERIODO DE CADUCIDAD, A LAS CONDICIONES DEL MODELO AMBIENTE.

LOS BIENES REQUERIDOS, DEBERÁN SER NUEVOS, LOS QUE DEBERÁN CUMPLIR CON LAS NORMAS OFICIALES MEXICANAS Y CON LAS NORMAS INTERNACIONALES, SEGUN SU NATURALEZA, Y A FALTA DE ESTAS, SE APLICARÁN LAS NORMAS INTERNACIONALES DE CONFORMIDAD CON LO DISPUESTO EN LOS ARTÍCULOS 30 Y 35 DE LA LEY FEDERAL SOBRE METROLOGÍA Y NORMALIZACIÓN, O BIEN, DEBERÁN CUMPLIR CON LAS CARACTERÍSTICAS Y ESPECIFICACIONES REQUERIDAS EN EL PRESENTE CONTRATO.

EN CASO DE QUE LA PAGINA DE ENTREGA DE PRODUCTOS NO SE ENCUENTRE EN FUNCIONAMIENTO, SE DEBERÁ ENTREGAR LOS BIENES REQUERIDOS EN FORMA FÍSICA, EN UN PLAZO DE 10 (DIEZ) DÍAS NATURALES POSTERIORES A LA FECHA DE ENTREGA DE LAS NOTIFICACIONES DE LA DIRECCIÓN ELECTRONICA DEL "INSTITUTO".

EN CASO DE QUE LA PAGINA DE ENTREGA DE PRODUCTOS NO SE ENCUENTRE EN FUNCIONAMIENTO, SE DEBERÁ ENTREGAR LOS BIENES REQUERIDOS EN FORMA FÍSICA, EN UN PLAZO DE 10 (DIEZ) DÍAS NATURALES POSTERIORES A LA FECHA DE ENTREGA DE LAS NOTIFICACIONES DE LA DIRECCIÓN ELECTRONICA DEL "INSTITUTO".

EN CASO DE QUE LA PAGINA DE ENTREGA DE PRODUCTOS NO SE ENCUENTRE EN FUNCIONAMIENTO, SE DEBERÁ ENTREGAR LOS BIENES REQUERIDOS EN FORMA FÍSICA, EN UN PLAZO DE 10 (DIEZ) DÍAS NATURALES POSTERIORES A LA FECHA DE ENTREGA DE LAS NOTIFICACIONES DE LA DIRECCIÓN ELECTRONICA DEL "INSTITUTO".

EN CASO DE QUE LA PAGINA DE ENTREGA DE PRODUCTOS NO SE ENCUENTRE EN FUNCIONAMIENTO, SE DEBERÁ ENTREGAR LOS BIENES REQUERIDOS EN FORMA FÍSICA, EN UN PLAZO DE 10 (DIEZ) DÍAS NATURALES POSTERIORES A LA FECHA DE ENTREGA DE LAS NOTIFICACIONES DE LA DIRECCIÓN ELECTRONICA DEL "INSTITUTO".

EN CASO DE QUE LA PAGINA DE ENTREGA DE PRODUCTOS NO SE ENCUENTRE EN FUNCIONAMIENTO, SE DEBERÁ ENTREGAR LOS BIENES REQUERIDOS EN FORMA FÍSICA, EN UN PLAZO DE 10 (DIEZ) DÍAS NATURALES POSTERIORES A LA FECHA DE ENTREGA DE LAS NOTIFICACIONES DE LA DIRECCIÓN ELECTRONICA DEL "INSTITUTO".

EN CASO DE QUE LA PAGINA DE ENTREGA DE PRODUCTOS NO SE ENCUENTRE EN FUNCIONAMIENTO, SE DEBERÁ ENTREGAR LOS BIENES REQUERIDOS EN FORMA FÍSICA, EN UN PLAZO DE 10 (DIEZ) DÍAS NATURALES POSTERIORES A LA FECHA DE ENTREGA DE LAS NOTIFICACIONES DE LA DIRECCIÓN ELECTRONICA DEL "INSTITUTO".

EN CASO DE QUE LA PAGINA DE ENTREGA DE PRODUCTOS NO SE ENCUENTRE EN FUNCIONAMIENTO, SE DEBERÁ ENTREGAR LOS BIENES REQUERIDOS EN FORMA FÍSICA, EN UN PLAZO DE 10 (DIEZ) DÍAS NATURALES POSTERIORES A LA FECHA DE ENTREGA DE LAS NOTIFICACIONES DE LA DIRECCIÓN ELECTRONICA DEL "INSTITUTO".

EN CASO DE QUE LA PAGINA DE ENTREGA DE PRODUCTOS NO SE ENCUENTRE EN FUNCIONAMIENTO, SE DEBERÁ ENTREGAR LOS BIENES REQUERIDOS EN FORMA FÍSICA, EN UN PLAZO DE 10 (DIEZ) DÍAS NATURALES POSTERIORES A LA FECHA DE ENTREGA DE LAS NOTIFICACIONES DE LA DIRECCIÓN ELECTRONICA DEL "INSTITUTO".

EN CASO DE QUE LA PAGINA DE ENTREGA DE PRODUCTOS NO SE ENCUENTRE EN FUNCIONAMIENTO, SE DEBERÁ ENTREGAR LOS BIENES REQUERIDOS EN FORMA FÍSICA, EN UN PLAZO DE 10 (DIEZ) DÍAS NATURALES POSTERIORES A LA FECHA DE ENTREGA DE LAS NOTIFICACIONES DE LA DIRECCIÓN ELECTRONICA DEL "INSTITUTO".

EN CASO DE QUE LA PAGINA DE ENTREGA DE PRODUCTOS NO SE ENCUENTRE EN FUNCIONAMIENTO, SE DEBERÁ ENTREGAR LOS BIENES REQUERIDOS EN FORMA FÍSICA, EN UN PLAZO DE 10 (DIEZ) DÍAS NATURALES POSTERIORES A LA FECHA DE ENTREGA DE LAS NOTIFICACIONES DE LA DIRECCIÓN ELECTRONICA DEL "INSTITUTO".

EN CASO DE QUE LA PAGINA DE ENTREGA DE PRODUCTOS NO SE ENCUENTRE EN FUNCIONAMIENTO, SE DEBERÁ ENTREGAR LOS BIENES REQUERIDOS EN FORMA FÍSICA, EN UN PLAZO DE 10 (DIEZ) DÍAS NATURALES POSTERIORES A LA FECHA DE ENTREGA DE LAS NOTIFICACIONES DE LA DIRECCIÓN ELECTRONICA DEL "INSTITUTO".

EN CASO DE QUE LA PAGINA DE ENTREGA DE PRODUCTOS NO SE ENCUENTRE EN FUNCIONAMIENTO, SE DEBERÁ ENTREGAR LOS BIENES REQUERIDOS EN FORMA FÍSICA, EN UN PLAZO DE 10 (DIEZ) DÍAS NATURALES POSTERIORES A LA FECHA DE ENTREGA DE LAS NOTIFICACIONES DE LA DIRECCIÓN ELECTRONICA DEL "INSTITUTO".

EN CASO DE QUE LA PAGINA DE ENTREGA DE PRODUCTOS NO SE ENCUENTRE EN FUNCIONAMIENTO, SE DEBERÁ ENTREGAR LOS BIENES REQUERIDOS EN FORMA FÍSICA, EN UN PLAZO DE 10 (DIEZ) DÍAS NATURALES POSTERIORES A LA FECHA DE ENTREGA DE LAS NOTIFICACIONES DE LA DIRECCIÓN ELECTRONICA DEL "INSTITUTO".

EN CASO DE QUE LA PAGINA DE ENTREGA DE PRODUCTOS NO SE ENCUENTRE EN FUNCIONAMIENTO, SE DEBERÁ ENTREGAR LOS BIENES REQUERIDOS EN FORMA FÍSICA, EN UN PLAZO DE 10 (DIEZ) DÍAS NATURALES POSTERIORES A LA FECHA DE ENTREGA DE LAS NOTIFICACIONES DE LA DIRECCIÓN ELECTRONICA DEL "INSTITUTO".

EN CASO DE QUE LA PAGINA DE ENTREGA DE PRODUCTOS NO SE ENCUENTRE EN FUNCIONAMIENTO, SE DEBERÁ ENTREGAR LOS BIENES REQUERIDOS EN FORMA FÍSICA, EN UN PLAZO DE 10 (DIEZ) DÍAS NATURALES POSTERIORES A LA FECHA DE ENTREGA DE LAS NOTIFICACIONES DE LA DIRECCIÓN ELECTRONICA DEL "INSTITUTO".

EN CASO DE QUE LA PAGINA DE ENTREGA DE PRODUCTOS NO SE ENCUENTRE EN FUNCIONAMIENTO, SE DEBERÁ ENTREGAR LOS BIENES REQUERIDOS EN FORMA FÍSICA, EN UN PLAZO DE 10 (DIEZ) DÍAS NATURALES POSTERIORES A LA FECHA DE ENTREGA DE LAS NOTIFICACIONES DE LA DIRECCIÓN ELECTRONICA DEL "INSTITUTO".

EN CASO DE QUE LA PAGINA DE ENTREGA DE PRODUCTOS NO SE ENCUENTRE EN FUNCIONAMIENTO, SE DEBERÁ ENTREGAR LOS BIENES REQUERIDOS EN FORMA FÍSICA, EN UN PLAZO DE 10 (DIEZ) DÍAS NATURALES POSTERIORES A LA FECHA DE ENTREGA DE LAS NOTIFICACIONES DE LA DIRECCIÓN ELECTRONICA DEL "INSTITUTO".

EN CASO DE QUE LA PAGINA DE ENTREGA DE PRODUCTOS NO SE ENCUENTRE EN FUNCIONAMIENTO, SE DEBERÁ ENTREGAR LOS BIENES REQUERIDOS EN FORMA FÍSICA, EN UN PLAZO DE 10 (DIEZ) DÍAS NATURALES POSTERIORES A LA FECHA DE ENTREGA DE LAS NOTIFICACIONES DE LA DIRECCIÓN ELECTRONICA DEL "INSTITUTO".

EN CASO DE QUE LA PAGINA DE ENTREGA DE PRODUCTOS NO SE ENCUENTRE EN FUNCIONAMIENTO, SE DEBERÁ ENTREGAR LOS BIENES REQUERIDOS EN FORMA FÍSICA, EN UN PLAZO DE 10 (DIEZ) DÍAS NATURALES POSTERIORES A LA FECHA DE ENTREGA DE LAS NOTIFICACIONES DE LA DIRECCIÓN ELECTRONICA DEL "INSTITUTO".

EN CASO DE QUE LA PAGINA DE ENTREGA DE PRODUCTOS NO SE ENCUENTRE EN FUNCIONAMIENTO, SE DEBERÁ ENTREGAR LOS BIENES REQUERIDOS EN FORMA FÍSICA, EN UN PLAZO DE 10 (DIEZ) DÍAS NATURALES POSTERIORES A LA FECHA DE ENTREGA DE LAS NOTIFICACIONES DE LA DIRECCIÓN ELECTRONICA DEL "INSTITUTO".

11. CUANDO SE INCUMPLAN O CONTRAVIENAN LAS DISPOSICIONES DE LA "LAASSP" SU REGLAMENTO Y LOS DEMÁS LINEAMIENTOS QUE HAYAN EN LA MATERIA.

12. SI SE REFIERE LA CUALQUIERA VIGENCIA DEL PRESENTE CONTRATO.

EN ESTOS CASUJOS, SE OBSERVARÁ EL PROCEDIMIENTO PREVISTO EN EL ARTÍCULO 5.º DE LA "LAASSP" EN SU REGLAMENTO, PARA LA RECEPCIÓN DE LOS BIENES ENTREGADOS CONFORME CON LA DESCRIPCIÓN DEL CATALOGO DE ARTICULOS ASÍ COMO CON LAS CONDICIONES DISCRETAS EN EL PRESENTE CONTRATO, CONSIDERANDO CANTIDAD, EMPAQUES Y HERRAMIENTAS CONDICIONES.

EN ESTOS CASUJOS, SE OBSERVARÁ EL PROCEDIMIENTO PREVISTO EN EL ARTÍCULO 5.º DE LA "LAASSP" EN SU REGLAMENTO, PARA LA RECEPCIÓN DE LOS BIENES ENTREGADOS CONFORME CON LA DESCRIPCIÓN DEL CATALOGO DE ARTICULOS ASÍ COMO CON LAS CONDICIONES DISCRETAS EN EL PRESENTE CONTRATO, CONSIDERANDO CANTIDAD, EMPAQUES Y HERRAMIENTAS CONDICIONES.

EN ESTOS CASUJOS, SE OBSERVARÁ EL PROCEDIMIENTO PREVISTO EN EL ARTÍCULO 5.º DE LA "LAASSP" EN SU REGLAMENTO, PARA LA RECEPCIÓN DE LOS BIENES ENTREGADOS CONFORME CON LA DESCRIPCIÓN DEL CATALOGO DE ARTICULOS ASÍ COMO CON LAS CONDICIONES DISCRETAS EN EL PRESENTE CONTRATO, CONSIDERANDO CANTIDAD, EMPAQUES Y HERRAMIENTAS CONDICIONES.

EN ESTOS CASUJOS, SE OBSERVARÁ EL PROCEDIMIENTO PREVISTO EN EL ARTÍCULO 5.º DE LA "LAASSP" EN SU REGLAMENTO, PARA LA RECEPCIÓN DE LOS BIENES ENTREGADOS CONFORME CON LA DESCRIPCIÓN DEL CATALOGO DE ARTICULOS ASÍ COMO CON LAS CONDICIONES DISCRETAS EN EL PRESENTE CONTRATO, CONSIDERANDO CANTIDAD, EMPAQUES Y HERRAMIENTAS CONDICIONES.

EN ESTOS CASUJOS, SE OBSERVARÁ EL PROCEDIMIENTO PREVISTO EN EL ARTÍCULO 5.º DE LA "LAASSP" EN SU REGLAMENTO, PARA LA RECEPCIÓN DE LOS BIENES ENTREGADOS CONFORME CON LA DESCRIPCIÓN DEL CATALOGO DE ARTICULOS ASÍ COMO CON LAS CONDICIONES DISCRETAS EN EL PRESENTE CONTRATO, CONSIDERANDO CANTIDAD, EMPAQUES Y HERRAMIENTAS CONDICIONES.

EN ESTOS CASUJOS, SE OBSERVARÁ EL PROCEDIMIENTO PREVISTO EN EL ARTÍCULO 5.º DE LA "LAASSP" EN SU REGLAMENTO, PARA LA RECEPCIÓN DE LOS BIENES ENTREGADOS CONFORME CON LA DESCRIPCIÓN DEL CATALOGO DE ARTICULOS ASÍ COMO CON LAS CONDICIONES DISCRETAS EN EL PRESENTE CONTRATO, CONSIDERANDO CANTIDAD, EMPAQUES Y HERRAMIENTAS CONDICIONES.

EN ESTOS CASUJOS, SE OBSERVARÁ EL PROCEDIMIENTO PREVISTO EN EL ARTÍCULO 5.º DE LA "LAASSP" EN SU REGLAMENTO, PARA LA RECEPCIÓN DE LOS BIENES ENTREGADOS CONFORME CON LA DESCRIPCIÓN DEL CATALOGO DE ARTICULOS ASÍ COMO CON LAS CONDICIONES DISCRETAS EN EL PRESENTE CONTRATO, CONSIDERANDO CANTIDAD, EMPAQUES Y HERRAMIENTAS CONDICIONES.

EN ESTOS CASUJOS, SE OBSERVARÁ EL PROCEDIMIENTO PREVISTO EN EL ARTÍCULO 5.º DE LA "LAASSP" EN SU REGLAMENTO, PARA LA RECEPCIÓN DE LOS BIENES ENTREGADOS CONFORME CON LA DESCRIPCIÓN DEL CATALOGO DE ARTICULOS ASÍ COMO CON LAS CONDICIONES DISCRETAS EN EL PRESENTE CONTRATO, CONSIDERANDO CANTIDAD, EMPAQUES Y HERRAMIENTAS CONDICIONES.

EN ESTOS CASUJOS, SE OBSERVARÁ EL PROCEDIMIENTO PREVISTO EN EL ARTÍCULO 5.º DE LA "LAASSP" EN SU REGLAMENTO, PARA LA RECEPCIÓN DE LOS BIENES ENTREGADOS CONFORME CON LA DESCRIPCIÓN DEL CATALOGO DE ARTICULOS ASÍ COMO CON LAS CONDICIONES DISCRETAS EN EL PRESENTE CONTRATO, CONSIDERANDO CANTIDAD, EMPAQUES Y HERRAMIENTAS CONDICIONES.

EN ESTOS CASUJOS, SE OBSERVARÁ EL PROCEDIMIENTO PREVISTO EN EL ARTÍCULO 5.º DE LA "LAASSP" EN SU REGLAMENTO, PARA LA RECEPCIÓN DE LOS BIENES ENTREGADOS CONFORME CON LA DESCRIPCIÓN DEL CATALOGO DE ARTICULOS ASÍ COMO CON LAS CONDICIONES DISCRETAS EN EL PRESENTE CONTRATO, CONSIDERANDO CANTIDAD, EMPAQUES Y HERRAMIENTAS CONDICIONES.

EN ESTOS CASUJOS, SE OBSERVARÁ EL PROCEDIMIENTO PREVISTO EN EL ARTÍCULO 5.º DE LA "LAASSP" EN SU REGLAMENTO, PARA LA RECEPCIÓN DE LOS BIENES ENTREGADOS CONFORME CON LA DESCRIPCIÓN DEL CATALOGO DE ARTICULOS ASÍ COMO CON LAS CONDICIONES DISCRETAS EN EL PRESENTE CONTRATO, CONSIDERANDO CANTIDAD, EMPAQUES Y HERRAMIENTAS CONDICIONES.

EN ESTOS CASUJOS, SE OBSERVARÁ EL PROCEDIMIENTO PREVISTO EN EL ARTÍCULO 5.º DE LA "LAASSP" EN SU REGLAMENTO, PARA LA RECEPCIÓN DE LOS BIENES ENTREGADOS CONFORME CON LA DESCRIPCIÓN DEL CATALOGO DE ARTICULOS ASÍ COMO CON LAS CONDICIONES DISCRETAS EN EL PRESENTE CONTRATO, CONSIDERANDO CANTIDAD, EMPAQUES Y HERRAMIENTAS CONDICIONES.

EN ESTOS CASUJOS, SE OBSERVARÁ EL PROCEDIMIENTO PREVISTO EN EL ARTÍCULO 5.º DE LA "LAASSP" EN SU REGLAMENTO, PARA LA RECEPCIÓN DE LOS BIENES ENTREGADOS CONFORME CON LA DESCRIPCIÓN DEL CATALOGO DE ARTICULOS ASÍ COMO CON LAS CONDICIONES DISCRETAS EN EL PRESENTE CONTRATO, CONSIDERANDO CANTIDAD, EMPAQUES Y HERRAMIENTAS CONDICIONES.

EN ESTOS CASUJOS, SE OBSERVARÁ EL PROCEDIMIENTO PREVISTO EN EL ARTÍCULO 5.º DE LA "LAASSP" EN SU REGLAMENTO, PARA LA RECEPCIÓN DE LOS BIENES ENTREGADOS CONFORME CON LA DESCRIPCIÓN DEL CATALOGO DE ARTICULOS ASÍ COMO CON LAS CONDICIONES DISCRETAS EN EL PRESENTE CONTRATO, CONSIDERANDO CANTIDAD, EMPAQUES Y HERRAMIENTAS CONDICIONES.

EN ESTOS CASUJOS, SE OBSERVARÁ EL PROCEDIMIENTO PREVISTO EN EL ARTÍCULO 5.º DE LA "LAASSP" EN SU REGLAMENTO, PARA LA RECEPCIÓN DE LOS BIENES ENTREGADOS CONFORME CON LA DESCRIPCIÓN DEL CATALOGO DE ARTICULOS ASÍ COMO CON LAS CONDICIONES DISCRETAS EN EL PRESENTE CONTRATO, CONSIDERANDO CANTIDAD, EMPAQUES Y HERRAMIENTAS CONDICIONES.

EN ESTOS CASUJOS, SE OBSERVARÁ EL PROCEDIMIENTO PREVISTO EN EL ARTÍCULO 5.º DE LA "LAASSP" EN SU REGLAMENTO, PARA LA RECEPCIÓN DE LOS BIENES ENTREGADOS CONFORME CON LA DESCRIPCIÓN DEL CATALOGO DE ARTICULOS ASÍ COMO CON LAS CONDICIONES DISCRETAS EN EL PRESENTE CONTRATO, CONSIDERANDO CANTIDAD, EMPAQUES Y HERRAMIENTAS CONDICIONES.

EN ESTOS CASUJOS, SE OBSERVARÁ EL PROCEDIMIENTO PREVISTO EN EL ARTÍCULO 5.º DE LA "LAASSP" EN SU REGLAMENTO, PARA LA RECEPCIÓN DE LOS BIENES ENTREGADOS CONFORME CON LA DESCRIPCIÓN DEL CATALOGO DE ARTICULOS ASÍ COMO CON LAS CONDICIONES DISCRETAS EN EL PRESENTE CONTRATO, CONSIDERANDO CANTIDAD, EMPAQUES Y HERRAMIENTAS CONDICIONES.

EN ESTOS CASUJOS, SE OBSERVARÁ EL



**INSTITUTO MEXICANO DEL SEGURO SOCIAL**  
**DIRECCIÓN DE ADMINISTRACIÓN**  
**UNIDAD DE ADQUISICIONES E INFRAESTRUCTURA**  
**COORDINACIÓN DE ADQUISICIÓN DE BIENES Y**  
**CONTRATACIÓN DE SERVICIOS**  
**COORDINACIÓN TÉCNICA DE PLANEACIÓN Y CONTRATOS**

Contrato Número

**U160170**



**ANEXO 1**

**"CARACTERÍSTICAS TÉCNICAS Y CANTIDADES TOTALES DE LOS BIENES"**

**ANEXOS**  
**DIVISION DE CONTRATOS**

**EL PRESENTE ANEXO CONSTA DE 17 HOJAS INCLUYENDO ESTA CARÁTULA**



NOVEMBER 1954

INSTITUTO MEXICANO DEL SEGURO SOCIAL  
IMSS-SAI SUBSISTEMA DE ADQUISICIONES  
COORDINACION DE ADQUISICION DE BIENES Y CONTRATACION DE SERVICIOS  
CONTRATO CERRADO  
No. CONTRATO: U160170  
No. REQUISICION: 0990210020316MC11  
ANEXO 1

PROVEEDOR : TEXTMUNDI, S.A. DE C.V.  
R.F.C. : TEX -140307-SK2  
No. PROVEEDOR: 00132779

CLAVE DEL ARTICULO	DESCRIPCION	DEMANDA		PRECIO UNITARIO	IMPORTE	(% DESCUENTO	(\$ DESCUENTO	PRECIO NETO	IMPORTE MINIMO NETO	IMPORTE MAXIMO NETO
		MINIMA	MAXIMA							
210 110 2958 01 01	BATA, TRES CUARTOS DE LARGO Y MANGA LARGA, MASCULINO. TALLA: CHICA. TELA: GABARDINA: 50% POLIESTER-50% ALGODON, COLOR ARENA CODIGO PANTONE 16-0928 TP O TC, LOGOSIMBOLO: COLOR/COD. PANTONE. VERDE 561 C O 561 U. TIPO: RECTO: CUELLO: SPORT CON PESPUNTE. DELANTERO: DE DOS PIEZAS, CON CUATRO BOTONES Y OJALES, ABERTURA VERTICAL EN CADA COSTADO, TRES BOLSAS DE PARCHES. ESPALDA: DE DOS PIEZAS CON ABERTURA EN LA PARTE INFERIOR, CINTURON AJUSTABLE CON TRES BOTONES Y OJALES. MANGA: RECTA DE DOS PIEZAS Y LOGOSIMBOLO DEL IMSS BORDADO EN LA PARTE SUPERIOR DE LA MANGA IZQUIERDA. ZONA "B", CEDULA 3. IZQUIERDA. ZONA "B", CEDULA 3. Marca: TEXTMUNDI Procedencia: MEXICO RFC Fabricante: TEX -140307-SK2	1,542	1,542	\$175.23	\$270,204.66	0%	\$0.00	\$175.23	\$270,204.66	\$270,204.66
210 110 2966 01 01	BATA, TRES CUARTOS DE LARGO Y MANGA LARGA, MASCULINO. TALLA: MEDIANA. TELA: GABARDINA: 50% POLIESTER-50% ALGODON, COLOR ARENA CODIGO PANTONE 16-0928 TP O TC, LOGOSIMBOLO: COLOR/COD. PANTONE. VERDE 561 C O 561 U. TIPO: RECTO: CUELLO: SPORT CON PESPUNTE. DELANTERO: DE DOS PIEZAS, CON CUATRO BOTONES Y OJALES, ABERTURA VERTICAL EN CADA COSTADO, TRES BOLSAS DE PARCHES. ESPALDA: DE DOS PIEZAS CON ABERTURA EN LA PARTE INFERIOR, CINTURON AJUSTABLE CON TRES BOTONES Y OJALES. MANGA: RECTA DE DOS PIEZAS Y LOGOSIMBOLO DEL IMSS BORDADO EN LA PARTE SUPERIOR DE LA MANGA IZQUIERDA. ZONA "B", CEDULA 3. GA IZQUIERDA. ZONA "B", CEDULA 3. Marca: TEXTMUNDI Procedencia: MEXICO RFC Fabricante: TEX -140307-SK2	4,713	4,713	\$175.23	\$825,858.99	0%	\$0.00	\$175.23	\$825,858.99	\$825,858.99
	BATA, TRES CUARTOS DE LARGO Y MANGA LARGA, MASCULINO. TALLA: GRANDE. TELA: GABARDINA: 50% POLIESTER-50% ALGODON, COLOR ARENA CODIGO PANTONE 16-0928 TP O TC, LOGOSIMBOLO: COLOR/COD. PANTONE. VERDE 561 C O 561 U. TIPO: RECTO: CUELLO: SPORT CON PESPUNTE. DELANTERO: DE DOS PIEZAS, CON CUATRO BOTONES Y OJALES, ABERTURA VERTICAL EN CADA COSTADO, TRES BOLSAS DE PARCHES. ESPALDA: DE DOS PIEZAS CON ABERTURA EN LA PARTE INFERIOR, CINTURON AJUSTABLE CON TRES BOTONES Y OJALES. MANGA: RECTA DE DOS PIEZAS Y LOGOSIMBOLO DEL IMSS BORDADO EN LA PARTE SUPERIOR DE LA MANGA IZQUIERDA. ZONA "B", CEDULA 3.									

**ANEXOS**  
**DIVISION DE CONTRATOS**

INSTITUTO MEXICANO DEL SEGURO SOCIAL  
 IMSS-SAI SUBSISTEMA DE ADQUISICIONES  
 COORDINACION DE ADQUISICION DE BIENES Y CONTRATACION DE SERVICIOS  
 CONTRATO CERRADO  
 No. CONTRATO: U160170  
 No. REQUISICION: 0990210020316MC11  
 ANEXO 1

Clasif. Presp:  
099001150000

PROVEEDOR : TEXTMUNDI, S.A. DE C.V.  
 R.F.C. : TEX -140307-SK2  
 No. PROVEEDOR: 00132779

CLAVE DEL ARTICULO	DESCRIPCION	DEMANDA		PRECIO	IMPORTE	(%)	(\$)	PRECIO	IMPORTE	IMPORTE
		MINIMA	MAXIMA	UNITARIO		DESCUENTO	DESCUENTO	NETO	MINIMO NETO	MAXIMO NETO
210 110 2974 01 01	DINA: 50% POLIESTER-50% ALGODON, COLOR A RENA CODIGO PANTONE 16-0928 TP O TC, LOG OSIMBOLO: COLOR/COD. PANTONE. VERDE 561 C O 561 U. TIPO: RECTO: CUELLO: SPORT C ON PESPUNTE. DELANTERO: DE DOS PIEZAS, C ON CUATRO BOTONES Y OJALES, ABERTURA VER TICAL EN CADA COSTADO, TRES BOLSAS DE PA RCHE. ESPALDA: DE DOS PIEZAS CON ABERTUR A EN LA PARTE INFERIOR, CINTURON AJUSTAB LE CON TRES BOTONES Y OJALES. MANGA: REC TA DE DOS PIEZAS Y LOGOSIMBOLO DEL IMSS BORDADO EN LA PARTE SUPERIOR DE LA MANGA IZQUIERDA. ZONA "B", CEDULA 3. IZQUIERDA. ZONA "B", CEDULA 3. Marca: TEXTMUNDI Procedencia: MEXICO RFC Fabricante: TEX -140307-SK2	3,856	3,856	\$175.23	\$675,686.88	0%	\$0.00	\$175.23	\$675,686.88	\$675,686.88
210 110 2982 01 01	BATA, TRES CUARTOS DE LARGO Y MANGA LARG A, MASCULINO. TALLA: EXTRAGRANDE. TELA: GABARDINA: 50% POLIESTER-50% ALGODON, CO LOR ARENA CODIGO PANTONE 16-0928 TP O TC , LOGOSIMBOLO: COLOR/COD. PANTONE. VERDE 561 C O 561 U. TIPO: RECTO: CUELLO: SP ORT CON PESPUNTE. DELANTERO: DE DOS PIEZ AS, CON CUATRO BOTONES Y OJALES, ABERTUR A VERTICAL EN CADA COSTADO, TRES BOLSAS DE PARCHE. ESPALDA: DE DOS PIEZAS CON AB ERTURA EN LA PARTE INFERIOR, CINTURON AJ USTABLE CON TRES BOTONES Y OJALES. MANGA : RECTA DE DOS PIEZAS Y LOGOSIMBOLO DEL IMSS BORDADO EN LA PARTE SUPERIOR DE LA MANGA IZQUIERDA. ZONA "B", CEDULA 3. MANGA IZQUIERDA. ZONA "B", CEDULA 3. Marca: TEXTMUNDI Procedencia: MEXICO RFC Fabricante: TEX -140307-SK2	879	879	\$175.23	\$154,027.17	0%	\$0.00	\$175.23	\$154,027.17	\$154,027.17

CONTRATOS

PROVEEDOR : TEXTMUNDI, S.A. DE C.V.  
R.F.C. : TEX -140307-SK2  
No. PROVEEDOR: 00132779

CLAVE DEL ARTICULO	DESCRIPCION	DEMANDA		PRECIO UNITARIO	IMPORTE	(% DESCUENTO	(\$ DESCUENTO	PRECIO NETO	IMPORTE MINIMO NETO	IMPORTE MAXIMO NETO
		MINIMA	MAXIMA							
210 110 2990 01 01	LOGOSIMBOLO: COLOR/COD. PANTONE. VERDE 561 C O 561 U. TIPO: RECTO: CUELLO: SPOR T CON PESPUNTE. DELANTERO: DE DOS PIEZAS , CON CUATRO BOTONES Y OJALES, ABERTURA VERTICAL EN CADA COSTADO, TRES BOLSAS DE PARCHE. ESPALDA: DE DOS PIEZAS CON ABERTURA EN LA PARTE INFERIOR, CINTURON AJUSTABLE CON TRES BOTONES Y OJALES. MANGA: RECTA DE DOS PIEZAS Y LOGOSIMBOLO DEL IMSS BORDADO EN LA PARTE SUPERIOR DE LA MANGA IZQUIERDA. ZONA "B", CEDULA 3. ZONA IZQUIERDA. ZONA "B", CEDULA 3. Marca: TEXTMUNDI Procedencia: MEXICO RFC Fabricante: TEX -140307-SK2	246	246	\$175.23	\$43,106.58	0%	\$0.00	\$175.23	\$43,106.58	\$43,106.58

**ANEXOS**  
**DIVISION DE CONTRATOS**

210 110 3006 01 01	BATA, TRES CUARTOS DE LARGO Y MANGA LARGA, MASCULINO. TALLA: PLUS. TELA: GABARDINA: 50% POLIESTER-50% ALGODON, COLOR ARENA CODIGO PANTONE 16-0328 TP O TC, LOGOSIMBOLO: COLOR/COD. PANTONE. VERDE 561 C O 561 U. TIPO: RECTO: CUELLO: SPORT CON PESPUNTE. DELANTERO: DE DOS PIEZAS, CON CUATRO BOTONES Y OJALES, ABERTURA VERTICAL EN CADA COSTADO, TRES BOLSAS DE PARCHE. ESPALDA: DE DOS PIEZAS CON ABERTURA EN LA PARTE INFERIOR, CINTURON AJUSTABLE CON TRES BOTONES Y OJALES. MANGA: RECTA DE DOS PIEZAS Y LOGOSIMBOLO DEL IMSS BORDADO EN LA PARTE SUPERIOR DE LA MANGA IZQUIERDA. ZONA "B", CEDULA 3. ZONA IZQUIERDA. ZONA "B", CEDULA 3. Marca: TEXTMUNDI Procedencia: MEXICO RFC Fabricante: TEX -140307-SK2	111	111	\$175.23	\$19,450.53	0%	\$0.00	\$175.23	\$19,450.53	\$19,450.53
--------------------	--	-----	-----	----------	-------------	----	--------	----------	-------------	-------------

BATA, TRES CUARTOS DE LARGO Y MANGA LARGA, MASCULINO. TALLA: CHICA. TELA: GABARDINA: 50% POLIESTER-50% ALGODON, COLOR BLANCO, LOGOSIMBOLO: COLOR/COD. PANTONE. VERDE 561 C O 561 U. TIPO: RECTO: CUELLO: SPORT CON PESPUNTE. DELANTERO: DE DOS P

INSTITUTO MEXICANO DEL SEGURO SOCIAL  
 IMSS-SAI SUBSISTEMA DE ADQUISICIONES  
 COORDINACION DE ADQUISICION DE BIENES Y CONTRATACION DE SERVICIOS  
 CONTRATO CERRADO  
 No. CONTRATO: U160170  
 No. REQUISICION: 0990210020316MC11  
 ANEXO 1

Clasif. Presp:  
099001150000

PROVEEDOR : TEXTMUNDI, S.A. DE C.V.  
R.F.C. : TEX -140307-SK2  
No. PROVEEDOR: 00132779

CLAVE DEL ARTICULO	DESCRIPCION	DEMANDA		PRECIO	IMPORTE	(%)	(\$)	PRECIO	IMPORTE	IMPORTE
		MINIMA	MAXIMA	UNITARIO		DESCUENTO	DESCUENTO	NETO	MINIMO NETO	MAXIMO NETO
210 110 3014 01 01	IEZAS, CON CUATRO BOTONES Y OJALES, ABER TURA VERTICAL EN CADA COSTADO, TRES BOLS AS DE PARCHE. ESPALDA: DE DOS PIEZAS CON ABERTURA EN LA PARTE INFERIOR, CINTURON AJUSTABLE CON TRES BOTONES Y OJALES. MA NGA: RECTA DE DOS PIEZAS Y LOGOSIMBOLO D EL IMSS BORDADO EN LA PARTE SUPERIOR DE LA MANGA IZQUIERDA. ZONA "B", CEDULA 3. LA MANGA IZQUIERDA. ZONA "B", CEDULA 3. Marca: TEXTMUNDI Procedencia: MEXICO RFC Fabricante: TEX -140307-SK2	420	420	\$175.23	\$73,596.60	0%	\$0.00	\$175.23	\$73,596.60	\$73,596.60
210 110 3022 01 01	BATA, TRES CUARTOS DE LARGO Y MANGA LARG A, MASCULINO. TALLA: MEDIANA. TELA: GABA RDINA: 50% POLIESTER-50% ALGODON, COLOR BLANCO, LOGOSIMBOLO: COLOR/COD. PANTONE. VERDE 561 C O 561 U. TIPO: RECTO: CUELL O: SPORT CON PESPUNTE. DELANTERO: DE DOS PIEZAS, CON CUATRO BOTONES Y OJALES, AB ERTURA VERTICAL EN CADA COSTADO, TRES BO LSAS DE PARCHE. ESPALDA: DE DOS PIEZAS C ON ABERTURA EN LA PARTE INFERIOR, CINTUR ON AJUSTABLE CON TRES BOTONES Y OJALES. MANGA: RECTA DE DOS PIEZAS Y LOGOSIMBOLO DEL IMSS BORDADO EN LA PARTE SUPERIOR D E LA MANGA IZQUIERDA. ZONA "B", CEDULA 3	2,034	2,034	\$175.23	\$356,417.82	0%	\$0.00	\$175.23	\$356,417.82	\$356,417.82
	BATA, TRES CUARTOS DE LARGO Y MANGA LARG A, MASCULINO. TALLA: GRANDE. TELA: GABAR DINA: 50% POLIBSTER-50% ALGODON, COLOR B LANCO, LOGOSIMBOLO: COLOR/COD. PANTONE. VERDE 561 C O 561 U. TIPO: RECTO: CUELLO : SPORT CON PESPUNTE. DELANTERO: DE DOS PIEZAS, CON CUATRO BOTONES Y OJALES, ABE RTURA VERTICAL EN CADA COSTADO, TRES BOL SAS DE PARCHE. ESPALDA: DE DOS PIEZAS CO									

IMPRESO  
 CONTRATOS



INSTITUTO MEXICANO DEL SEGURO SOCIAL  
IMSS-SAI SUBSISTEMA DE ADQUISICIONES  
COORDINACION DE ADQUISICION DE BIENES Y CONTRATACION DE SERVICIOS  
CONTRATO CERRADO  
No. CONTRATO: U160170  
No. REQUISICION: 0990210020316MC11  
ANEXO 1

PROVEEDOR : TEXTMUNDI, S.A. DE C.V.  
R.F.C. : TEX -140307-SK2  
No. PROVEEDOR: 00132779

CLAVE DEL ARTICULO	DESCRIPCION	DEMANDA		PRECIO	IMPORTE	(%)	(\$)	PRECIO	IMPORTE	IMPORTE
		MINIMA	MAXIMA	UNITARIO		DESCUENTO	DESCUENTO	NETO	MINIMO NETO	MAXIMO NETO
210 110 3030 01 01	N ABERTURA EN LA PARTE INFERIOR, CINTURO N AJUSTABLE CON TRES BOTONES Y OJALES. M ANGA: RECTA DE DOS PIEZAS Y LOGOSIMBOLO DEL IMSS BORDADO EN LA PARTE SUPERIOR DE LA MANGA IZQUIERDA. ZONA "B", CEDULA 3. LA MANGA IZQUIERDA. ZONA "B", CEDULA 3. Marca: TEXTMUNDI Procedencia: MEXICO RFC Fabricante: TEX -140307-SK2	1,959	1,959	\$175.23	\$343,275.57	0%	\$0.00	\$175.23	\$343,275.57	\$343,275.57
210 110 3048 01 01	BATA, TRES CUARTOS DE LARGO Y MANGA LARGA, MASCULINO. TALLA: EXTRAGRANDE. TELA: GABARDINA: 50% POLIESTER-50% ALGODON, COLOR BLANCO, LOGOSIMBOLO: COLOR/COD. PANTONE. VERDE 561 C O 561 U. TIPO: RECTO: CUELLO: SPORT CON PESPUNTE. DELANTERO: DE DOS PIEZAS, CON CUATRO BOTONES Y OJALES, ABERTURA VERTICAL EN CADA COSTADO, TRES BOLSAS DE PARCHE. ESPALDA: DE DOS PIEZAS CON ABERTURA EN LA PARTE INFERIOR, CINTURON AJUSTABLE CON TRES BOTONES Y OJALES. MANGA: RECTA DE DOS PIEZAS Y LOGOSIMBOLO DEL IMSS BORDADO EN LA PARTE SUPERIOR DE LA MANGA IZQUIERDA. ZONA "B", CEDULA 3. Marca: TEXTMUNDI Procedencia: MEXICO RFC Fabricante: TEX -140307-SK2	426	426	\$175.23	\$74,647.98	0%	\$0.00	\$175.23	\$74,647.98	\$74,647.98

**ANEXOS**  
**DIVISION DE CONTRATOS**

INSTITUTO MEXICANO DEL SEGURO SOCIAL  
 IMSS-SAI SUBSISTEMA DE ADQUISICIONES  
 COORDINACION DE ADQUISICION DE BIENES Y CONTRATACION DE SERVICIOS  
 CONTRATO CERRADO  
 No. CONTRATO: U160170  
 No. REQUISICION: 0990210020316MC11  
 ANEXO 1

Clasif. Presp: 099001150000

PROVEEDOR : TEXTMUNDI, S.A. DE C.V.  
 R.F.C. : TEX -140307-SK2  
 No. PROVEEDOR: 00132779

CLAVE DEL ARTICULO	DESCRIPCION	DEMANDA		PRECIO	IMPORTE	(%)	(\$)	PRECIO	IMPORTE	IMPORTE
		MINIMA	MAXIMA	UNITARIO		DESCUENTO	DESCUENTO	NETO	MINIMO NETO	MAXIMO NETO
210 110 3055 01 01	LO DEL IMSS BORDADO EN LA PARTE SUPERIOR DE LA MANGA IZQUIERDA. ZONA "B", CEDULA 3. Marca: TEXTMUNDI Procedencia: MEXICO RFC Fabricante: TEX -140307-SK2	147	147	\$175.23	\$25,758.81	0%	\$0.00	\$175.23	\$25,758.81	\$25,758.81
210 110 3063 01 01	BATA, TRES CUARTOS DE LARGO Y MANGA LARGA, MASCULINO. TALLA: PLUS. TELA: GABARDI NA: 50% POLIESTER-50% ALGODON, COLOR BLANCO, LOGOSIMBOLO: COLOR/COD. PANTONE. VERDE 561 C O 561 U. TIPO: RECTO: CUELLO: SPORT CON PESPUNTE. DELANTERO: DE DOS PIEZAS, CON CUATRO BOTONES Y OJALES, ABERTURA VERTICAL EN CADA COSTADO, TRES BOLSAS DE PARCHE. ESPALDA: DE DOS PIEZAS CON ABERTURA EN LA PARTE INFERIOR, CINTURON AJUSTABLE CON TRES BOTONES Y OJALES. MANGA: RECTA DE DOS PIEZAS Y LOGOSIMBOLO DE L IMSS BORDADO EN LA PARTE SUPERIOR DE LA MANGA IZQUIERDA. ZONA "B", CEDULA 3. Marca: TEXTMUNDI Procedencia: MEXICO RFC Fabricante: TEX -140307-SK2	21	21	\$175.23	\$3,679.83	0%	\$0.00	\$175.23	\$3,679.83	\$3,679.83
	BATA, TRES CUARTOS DE LARGO Y MANGA LARGA, FEMENINO. TALLA: CHICA. TELA: GABARDI NA: 50% POLIESTER-50% ALGODON, COLORES/COD. PANTONE: ARENA 16-0928 TP O TC, LOGOSIMBOLO DEL IMSS: COLOR /COD. PANTONE: VERDE 561 C O 561 U. TIPO: RECTO. CUELLO: SPORT CON PESPUNTE. DELANTERO DE DOS PIEZAS Y PINZA A LA ALTURA DEL BUSTO, CON CINCO BOTONES Y OJALES, TRES BOLSAS DE PARCHE. ESPALDA: DE DOS PIEZAS CON ABERTURA EN LA PARTE INFERIOR, CINTURON AJUSTABLE CON TRES BOTONES Y OJALES. MANGA: RECTA DE DOS PIEZAS Y LOGOSIMBOLO DEL IMSS BORDADO EN LA PARTE SUPERIOR DE LA MANGA IZQUIERDA. ZONA "B", CEDULA 4.									

**ANEXOS**  
**DIVISION DE CONTRATOS.**

PROVEEDOR : TEXTMUNDI, S.A. DE C.V.  
R.F.C. : TEX -140307-SK2  
No. PROVEEDOR: 00132779

CLAVE DEL ARTICULO	DESCRIPCION	DEMANDA		PRECIO UNITARIO	IMPORTE	(% DESCUENTO	(\$ DESCUENTO	PRECIO NETO	IMPORTE MINIMO NETO	IMPORTE MAXIMO NETO
		MINIMA	MAXIMA							
210 110 3071 01 01	A IZQUIERDA. ZONA "B", CEDULA 4. Marca: TEXTMUNDI Procedencia: MEXICO RFC Fabricante: TEX -140307-SK2  BATA, TRES CUARTOS DE LARGO Y MANGA LARGA, FEMENINO. TALLA: MEDIANA. TELA: GABARDINA: 50% POLIESTER-50% ALGODON, COLORES / COD. PANTONE: ARENA 16-0928 TP O TC, LOGOSIMBOLO DEL IMSS: COLOR /COD. PANTONE : VERDE 561 C O 561 U. TIPO: RECTO. CUELLO SPORT CON PESPUNTE. DELANTERO DE DOS PIEZAS Y PINZA A LA ALTURA DEL BUSTO, CON CINCO BOTONES Y OJALES, TRES BOLSAS DE PARCHE. ESPALDA: DE DOS PIEZAS CON ABERTURA EN LA PARTE INFERIOR, CINTURON AJUSTABLE CON TRES BOTONES Y OJALES. MANGA: RECTA DE DOS PIEZAS Y LOGOSIMBOLO DEL IMSS BORDADO EN LA PARTE SUPERIOR DE LA MANO IZQUIERDA. ZONA "B", CEDULA 4.	7,368	7,368	\$163.62	\$1,205,552.16	0%	\$0.00	\$163.62	\$1,205,552.16	\$1,205,552.16
210 110 3089 01 01	NGA IZQUIERDA. ZONA "B", CEDULA 4. Marca: TEXTMUNDI Procedencia: MEXICO RFC Fabricante: TEX -140307-SK2  BATA, TRES CUARTOS DE LARGO Y MANGA LARGA, FEMENINO. TALLA: GRANDE. TELA: GABARDINA: 50% POLIESTER-50% ALGODON, COLORES / COD. PANTONE: ARENA 16-0928 TP O TC, LOGOSIMBOLO DEL IMSS: COLOR /COD. PANTONE: VERDE 561 C O 561 U. TIPO: RECTO. CUELLO C SPORT CON PESPUNTE. DELANTERO DE DOS PIEZAS Y PINZA A LA ALTURA DEL BUSTO, CON CINCO BOTONES Y OJALES, TRES BOLSAS DE PARCHE. ESPALDA: DE DOS PIEZAS CON ABERTURA EN LA PARTE INFERIOR, CINTURON AJUSTABLE CON TRES BOTONES Y OJALES. MANGA: RECTA DE DOS PIEZAS Y LOGOSIMBOLO DEL IMSS BORDADO EN LA PARTE SUPERIOR DE LA MANO IZQUIERDA. ZONA "B", CEDULA 4.	9,915	9,915	\$163.62	\$1,622,292.30	0%	\$0.00	\$163.62	\$1,622,292.30	\$1,622,292.30
210 110 3097 01 01	GA IZQUIERDA. ZONA "B", CEDULA 4. Marca: TEXTMUNDI	4,642	4,642	\$163.62	\$759,524.04	0%	\$0.00	\$163.62	\$759,524.04	\$759,524.04

**ANEXOS**  
**DIVISION DE CONTRATOS**

INSTITUTO MEXICANO DEL SEGURO SOCIAL  
 IMSS-SAI SUBSISTEMA DE ADQUISICIONES  
 COORDINACION DE ADQUISICION DE BIENES Y CONTRATACION DE SERVICIOS  
 CONTRATO CERRADO  
 No. CONTRATO: U160170  
 No. REQUISICION: 0990210020316MC11  
 ANEXO 1

Clasif. Presp:  
 099001150000

PROVEEDOR : TEXTMUNDI, S.A. DE C.V.  
 R.F.C. : TEX -140307-SK2  
 No. PROVEEDOR: 00132779

CLAVE DEL ARTICULO	DESCRIPCION	DEMANDA		PRECIO	IMPORTE	(%)	(\$)	PRECIO	IMPORTE	IMPORTE
		MINIMA	MAXIMA	UNITARIO		DESCUENTO	DESCUENTO	NETO	MINIMO NETO	MAXIMO NETO
Procedencia: MEXICO RFC Fabricante: TEX -140307-SK2										
210 110 3105 01 01	BATA, TRES CUARTOS DE LARGO Y MANGA LARGA, FEMENINO. TALLA: EXTRAGRANDE. TELA: GABARDINA: 50% POLIESTER-50% ALGODON, COLORES/ COD. PANTONE: ARENA 16-0928 TP O TC, LOGOSIMBOLO DEL IMSS: COLOR /COD. PANTONE: VERDE 561 C O 561 U. TIPO: RECTO. CUELLO SPORT CON PESPUNTE. DELANTERO DE DOS PIEZAS Y PINZA A LA ALTURA DEL BUSTO, CON CINCO BOTONES Y OJALES, TRES BOLSAS DE PARCHE. ESPALDA: DE DOS PIEZAS CON ABERTURA EN LA PARTE INFERIOR, CINTURON AJUSTABLE CON TRES BOTONES Y OJALES. MANGA: RECTA DE DOS PIEZAS Y LOGOSIMBOLO DEL IMSS BORDADO EN LA PARTE SUPERIOR DE LA MANGA IZQUIERDA. ZONA "B", CEDULA 4.	759	759	\$163.62	\$124,187.58	0%	\$0.00	\$163.62	\$124,187.58	\$124,187.58
Marca: TEXTMUNDI Procedencia: MEXICO RFC Fabricante: TEX -140307-SK2										
210 110 3113 01 01	BATA, TRES CUARTOS DE LARGO Y MANGA LARGA, FEMENINO. TALLA: ESPECIAL. TELA: GABARDINA: 50% POLIESTER-50% ALGODON, COLORES/ COD. PANTONE: ARENA 16-0928 TP O TC, LOGOSIMBOLO DEL IMSS: COLOR /COD. PANTONE: VERDE 561 C O 561 U. TIPO: RECTO. CUELLO SPORT CON PESPUNTE. DELANTERO DE DOS PIEZAS Y PINZA A LA ALTURA DEL BUSTO, CON CINCO BOTONES Y OJALES, TRES BOLSAS DE PARCHE. ESPALDA: DE DOS PIEZAS CON ABERTURA EN LA PARTE INFERIOR, CINTURON AJUSTABLE CON TRES BOTONES Y OJALES. MANGA: RECTA DE DOS PIEZAS Y LOGOSIMBOLO DEL IMSS BORDADO EN LA PARTE SUPERIOR DE LA MANGA IZQUIERDA. ZONA "B", CEDULA 4.	218	218	\$163.62	\$35,669.16	0%	\$0.00	\$163.62	\$35,669.16	\$35,669.16
Marca: TEXTMUNDI Procedencia: MEXICO RFC Fabricante: TEX -140307-SK2										

**ANEXOS**  
**DIVISION DE CONTRATOS**

PROVEEDOR : TEXTMUNDI, S.A. DE C.V.  
R.F.C. : TEX -140307-SK2  
No. PROVEEDOR: 00132779

CLAVE DEL ARTICULO	DESCRIPCION	DEMANDA MINIMA	DEMANDA MAXIMA	PRECIO UNITARIO	IMPORTE	(%) DESCUENTO	(\$) DESCUENTO	PRECIO NETO	IMPORTE MINIMO NETO	IMPORTE MAXIMO NETO
--------------------	-------------	----------------	----------------	-----------------	---------	---------------	----------------	-------------	---------------------	---------------------

210 110 3121 01 01	BATA, TRES CUARTOS DE LARGO Y MANGA LARGA, FEMENINO. TALLA: PLUS. TELA: GABARDIN A: 50% POLIESTER-50% ALGODON, COLORES/ COD. PANTONE: ARENA 16-0928 TP O TC, LOGO SIMBOLO DEL IMSS: COLOR /COD. PANTONE: VERDE 561 C O 561 U. TIPO: RECTO. CUELLO SPORT CON PESPUNTE. DELANTERO DE DOS PIEZAS Y PINZA A LA ALTURA DEL BUSTO, CON CINCO BOTONES Y OJALES, TRES BOLSAS DE PARCHES. ESPALDA: DE DOS PIEZAS CON ABERTURA EN LA PARTE INFERIOR, CINTURON AJUSTABLE CON TRES BOTONES Y OJALES. MANGA: RECTA DE DOS PIEZAS Y LOGOSIMBOLO DEL IMSS BORDADO EN LA PARTE SUPERIOR DE LA MANGA IZQUIERDA. ZONA "B", CEDULA 4.	57	57	\$163.62	\$9,326.34	0%	\$0.00	\$163.62	\$9,326.34	\$9,326.34
Marca: TEXTMUNDI Procedencia: MEXICO RFC Fabricante: TEX -140307-SK2										

**ANEXOS**  
**DIVISION DE CONTRATOS**

210 110 3139 01 01	BATA, TRES CUARTOS DE LARGO Y MANGA LARGA, FEMENINO. TALLA: CHICA. TELA: GABARDINA: 50% POLIESTER-50% ALGODON, COLORES/ COD. PANTONE: BLANCO, LOGOSIMBOLO DEL IMSS: COLOR /COD. PANTONE: VERDE 561 C O 561 U. TIPO: RECTO. CUELLO SPORT CON PESPUNTE. DELANTERO DE DOS PIEZAS Y PINZA A LA ALTURA DEL BUSTO, CON CINCO BOTONES Y OJALES, TRES BOLSAS DE PARCHES. ESPALDA: DE DOS PIEZAS CON ABERTURA EN LA PARTE INFERIOR, CINTURON AJUSTABLE CON TRES BOTONES Y OJALES. MANGA: RECTA DE DOS PIEZAS Y LOGOSIMBOLO DEL IMSS BORDADO EN LA PARTE SUPERIOR DE LA MANGA IZQUIERDA. ZONA "B", CEDULA 4.	795	795	\$163.62	\$130,077.90	0%	\$0.00	\$163.62	\$130,077.90	\$130,077.90
Marca: TEXTMUNDI Procedencia: MEXICO RFC Fabricante: TEX -140307-SK2										

BATA, TRES CUARTOS DE LARGO Y MANGA LARGA



INSTITUTO MEXICANO DEL SEGURO SOCIAL  
 IMSS-SAI SUBSISTEMA DE ADQUISICIONES  
 COORDINACION DE ADQUISICION DE BIENES Y CONTRATACION DE SERVICIOS  
 CONTRATO CERRADO  
 No. CONTRATO: U160170  
 No. REQUISICION: 0990210020316MC11  
 ANEXO 1

Clasif. Presp:  
 099001150000

PROVEEDOR : TEXTMUNDI, S.A. DE C.V.  
 R.F.C. : TEX -140307-SK2  
 No. PROVEEDOR: 00132779

CLAVE DEL ARTICULO	DESCRIPCION	DEMANDA		PRECIO	IMPORTE	(%)	(\$)	PRECIO	IMPORTE	IMPORTE
		MINIMA	MAXIMA	UNITARIO		DESCUENTO	DESCUENTO	NETO	MINIMO NETO	MAXIMO NETO
210 110 3147 01 01	A, FEMENINO. TALLA: MEDIANA. TELA: GABAR DINA: 50% POLIESTER-50% ALGODON, COLORES / COD. PANTONE: BLANCO, LOGOSIMBOLO DEL IMSS: COLOR /COD. PANTONE: VERDE 561 C O 561 U. TIPO: RECTO. CUELLO SPORT CON PE SPUNTE. DELANTERO DE DOS PIEZAS Y PINZA A LA ALTURA DEL BUSTO, CON CINCO BOTONES Y OJALES, TRES BOLSAS DE PARCHE. ESPALD A: DE DOS PIEZAS CON ABERTURA EN LA PART E INFERIOR, CINTURON AJUSTABLE CON TRES BOTONES Y OJALES. MANGA: RECTA DE DOS PI EZAS Y LOGOSIMBOLO DEL IMSS BORDADO EN L A PARTE SUPERIOR DE LA MANGA IZQUIERDA. ZONA "B", CEDULA 4. ZONA "B", CEDULA 4. Marca: TEXTMUNDI Procedencia: MEXICO RFC Fabricante: TEX -140307-SK2	930	930	\$163.62	\$152,166.60	0%	\$0.00	\$163.62	\$152,166.60	\$152,166.60
210 110 3154 01 01	BATA, TRES CUARTOS DE LARGO Y MANGA LARG A, FEMENINO. TALLA: GRANDE. TELA: GABARD INA: 50% POLIESTER-50% ALGODON, COLORES/ COD. PANTONE: BLANCO, LOGOSIMBOLO DEL I MSS: COLOR /COD. PANTONE: VERDE 561 C O 561 U. TIPO: RECTO. CUELLO SPORT CON PES PUNTE. DELANTERO DE DOS PIEZAS Y PINZA A LA ALTURA DEL BUSTO, CON CINCO BOTONES Y OJALES, TRES BOLSAS DE PARCHE. ESPALDA : DE DOS PIEZAS CON ABERTURA EN LA PARTE INFERIOR, CINTURON AJUSTABLE CON TRES B OTONES Y OJALES. MANGA: RECTA DE DOS PIE ZAS Y LOGOSIMBOLO DEL IMSS BORDADO EN LA PARTE SUPERIOR DE LA MANGA IZQUIERDA. Z ONA "B", CEDULA 4. ONA "B", CEDULA 4. Marca: TEXTMUNDI Procedencia: MEXICO RFC Fabricante: TEX -140307-SK2	360	360	\$163.62	\$58,903.20	0%	\$0.00	\$163.62	\$58,903.20	\$58,903.20
	BATA, TRES CUARTOS DE LARGO Y MANGA LARG A, FEMENINO. TALLA: EXTRAGRANDE. TELA: G ABARDINA: 50% POLIESTER-50% ALGODON, COL									

**ANEXOS**  
**DIVISION DE CONTRATOS.**

PROVEEDOR : TEXTMUNDI, S.A. DE C.V.  
R.F.C. : TEX -140307-SK2  
No. PROVEEDOR: 00132779

CLAVE DEL ARTICULO	DESCRIPCION	DEMANDA		PRECIO UNITARIO	IMPORTE	(% DESCUENTO	(\$ DESCUENTO	PRECIO NETO	IMPORTE MINIMO NETO	IMPORTE MAXIMO NETO
		MINIMA	MAXIMA							
210 110 3162 01 01	<p>ORES/ COD. PANTONE: BLANCO, LOGOSIMBOLO DEL IMSS: COLOR /COD. PANTONE: VERDE 561 C O 561 U. TIPO: RECTO. CUELLO SPORT CON N PESPUNTE. DELANTERO DE DOS PIEZAS Y PINZA A LA ALTURA DEL BUSTO, CON CINCO BOTONES Y OJALES, TRES BOLSAS DE PARCHE. ESPALDA: DE DOS PIEZAS CON ABERTURA EN LA PARTE INFERIOR, CINTURON AJUSTABLE CON TRES BOTONES Y OJALES. MANGA: RECTA DE DOS PIEZAS Y LOGOSIMBOLO DEL IMSS BORDADO EN LA PARTE SUPERIOR DE LA MANGA IZQUIERDA. ZONA "B", CEDULA 4.</p> <p>Marca: TEXTMUNDI Procedencia: MEXICO RFC Fabricante: TEX -140307-SK2</p>	57	57	\$163.62	\$9,326.34	0%	\$0.00	\$163.62	\$9,326.34	\$9,326.34
10 110 3170 01 01	<p>BATA, TRES CUARTOS DE LARGO Y MANGA LARGA, FEMENINO. TALLA: ESPECIAL. TELA: GABARDINA: 50% POLIESTER-50% ALGODON, COLORES/ COD. PANTONE: BLANCO, LOGOSIMBOLO DEL IMSS: COLOR /COD. PANTONE: VERDE 561 C O 561 U. TIPO: RECTO. CUELLO SPORT CON PESPUNTE. DELANTERO DE DOS PIEZAS Y PINZA A LA ALTURA DEL BUSTO, CON CINCO BOTONES Y OJALES, TRES BOLSAS DE PARCHE. ESPALDA: DE DOS PIEZAS CON ABERTURA EN LA PARTE INFERIOR, CINTURON AJUSTABLE CON TRES BOTONES Y OJALES. MANGA: RECTA DE DOS PIEZAS Y LOGOSIMBOLO DEL IMSS BORDADO EN LA PARTE SUPERIOR DE LA MANGA IZQUIERDA. ZONA "B", CEDULA 4.</p> <p>Marca: TEXTMUNDI Procedencia: MEXICO RFC Fabricante: TEX -140307-SK2</p>	24	24	\$163.62	\$3,926.88	0%	\$0.00	\$163.62	\$3,926.88	\$3,926.88
	<p>BATA, TRES CUARTOS DE LARGO Y MANGA LARGA, FEMENINO. TALLA: PLUS. TELA: GABARDINA: 50% POLIESTER-50% ALGODON, COLORES/ COD. PANTONE: BLANCO, LOGOSIMBOLO DEL IMSS: COLOR /COD. PANTONE: VERDE 561 C O 561</p>									

**ANEXOS**  
**DIVISION DE CONTRATOS**

INSTITUTO MEXICANO DEL SEGURO SOCIAL  
 IMSS-SAI SUBSISTEMA DE ADQUISICIONES  
 COORDINACION DE ADQUISICION DE BIENES Y CONTRATACION DE SERVICIOS  
 CONTRATO CERRADO  
 No. CONTRATO: U160170  
 No. REQUISICION: 0990210020316MC11  
 ANEXO 1

Clasif. Presp:  
099001150000

PROVEEDOR : TEXTMUNDI, S.A. DE C.V.  
 R.F.C. : TEX -140307-SK2  
 No. PROVEEDOR: 00132779

CLAVE DEL ARTICULO	DESCRIPCION	DEMANDA		PRECIO	IMPORTE	(%)	(\$)	PRECIO	IMPORTE	IMPORTE
		MINIMA	MAXIMA	UNITARIO		DESCUENTO	DESCUENTO	NETO	MINIMO NETO	MAXIMO NETO
210 110 3188 01 01	1 U. TIPO: RECTO. CUELLO SPORT CON PESPU NTE. DELANTERO DE DOS PIEZAS Y PINZA A L A ALTURA DEL BUSTO, CON CINCO BOTONES Y OJALES, TRES BOLSAS DE PARCHÉ. ESPALDA: DE DOS PIEZAS CON ABERTURA EN LA PARTE I NFERIOR, CINTURON AJUSTABLE CON TRES BOT ONES Y OJALES. MANGA: RECTA DE DOS PIEZA S Y LOGOSIMBOLO DEL IMSS BORDADO EN LA P ARTE SUPERIOR DE LA MANGA IZQUIERDA. ZON A "B", CEDULA 4. Marca: TEXTMUNDI Procedencia: MEXICO RFC Fabricante: TEX -140307-SK2	6	6	\$163.62	\$981.72	0%	\$0.00	\$163.62	\$981.72	\$981.72
210 115 0031 06 01	SUETER LARGO DE MANGA LARGA, FEMENINO. T ALLA: CHICA. TELA ACRILICO 100 %, COLOR CODIGO PANTONE VERDE AGUA 13-5414 TP O T C LOGOSIMBOLO DEL IMSS COLOR CODIGO PANT ONE VERDE 561C O 561U. TIPO: RECTO A LA ALTURA DE LA CADERA. DELANTERO: DE DOS P IEZAS, ESCOTE EN "V", CON CINCO BOTONES Y OJALES, CON CARDIGAN EN LA PARTE INFER IOR. ESPALDA: DE UNA PIEZA, CON CARDIGAN EN LA PARTE INFERIOR MANGA: RECTA, DE U NA PIEZA, CON CARDIGAN EN PUÑOS Y LOGOSI MBOLO DEL IMSS BORDADO EN APLICACIÓN EN LA PARTE SUPERIOR DE LA MANGA IZQUIERDA. ZONA "A" Y "B", CEDULA 9. Marca: TEXTMUNDI Procedencia: MEXICO RFC Fabricante: TEX -140307-SK2	3,567	3,567	\$172.38	\$614,879.46	0%	\$0.00	\$172.38	\$614,879.46	\$614,879.46
	SUETER LARGO DE MANGA LARGA, FEMENINO. T ALLA: MEDIANA. TELA ACRILICO 100 %, COLO R CODIGO PANTONE VERDE AGUA 13-5414 TP O TC LOGOSIMBOLO DEL IMSS COLOR CODIGO PA NTONE VERDE 561C O 561U. TIPO: RECTO A L A ALTURA DE LA CADERA. DELANTERO: DE DOS PIEZAS, ESCOTE EN "V", CON CINCO BOTON ES Y OJALES, CON CARDIGAN EN LA PARTE IN									

CONTRATOS

L

PROVEEDOR : TEXTMUNDI, S.A. DE C.V.  
R.F.C. : TEX -140307-SK2  
No. PROVEEDOR: 00132779

CLAVE DEL ARTICULO	DESCRIPCION	DEMANDA		PRECIO UNITARIO	IMPORTE	(% DESCUENTO	(\$ DESCUENTO	PRECIO NETO	IMPORTE MINIMO NETO	IMPORTE MAXIMO NETO
		MINIMA	MAXIMA							
210 115 0064 06 01	<p>PERIOR. ESPALDA: DE UNA PIEZA, CON CARDIGAN EN LA PARTE INFERIOR MANGA: RECTA, DE UNA PIEZA, CON CARDIGAN EN PUÑOS Y LOGOSIMBOLO DEL IMSS BORDADO EN APLICACIÓN EN LA PARTE SUPERIOR DE LA MANGA IZQUIERDA. ZONA "A" Y "B", CEDULA 9.</p> <p>DA. ZONA "A" Y "B", CEDULA 9.</p> <p>Marca: TEXTMUNDI</p> <p>Procedencia: MEXICO</p> <p>RFC Fabricante: TEX -140307-SK2</p>	5,438	5,438	\$172.38	\$937,402.44	0%	\$0.00	\$172.38	\$937,402.44	\$937,402.44
210 115 0098 06 01	<p>SUETER LARGO DE MANGA LARGA, FEMENINO. TALLA: GRANDE. TELA ACRILICO 100 %, COLOR CODIGO PANTONE VERDE AGUA 13-5414 TP 0 TC LOGOSIMBOLO DEL IMSS COLOR CODIGO PANTONE VERDE 561C O 561U. TIPO: RECTO A LA ALTURA DE LA CADERA. DELANTERO: DE DOS PIEZAS, ESCOTE EN "V", CON CINCO BOTONES Y OJALES, CON CARDIGAN EN LA PARTE INFERIOR. ESPALDA: DE UNA PIEZA, CON CARDIGAN EN LA PARTE INFERIOR MANGA: RECTA, DE UNA PIEZA, CON CARDIGAN EN PUÑOS Y LOGOSIMBOLO DEL IMSS BORDADO EN APLICACIÓN EN LA PARTE SUPERIOR DE LA MANGA IZQUIERDA. ZONA "A" Y "B", CEDULA 9.</p> <p>A. ZONA "A" Y "B", CEDULA 9.</p> <p>Marca: TEXTMUNDI</p> <p>Procedencia: MEXICO</p> <p>RFC Fabricante: TEX -140307-SK2</p>	2,954	2,954	\$172.38	\$509,210.52	0%	\$0.00	\$172.38	\$509,210.52	\$509,210.52
	<p>SUETER LARGO DE MANGA LARGA, FEMENINO. TALLA: CHICA. TELA ACRILICO 100 %, COLOR CODIGO PANTONE VERDE OSCURO 19-5420 TP 0 TC LOGOSIMBOLO DEL IMSS COLOR BLANCO. TIPO: RECTO A LA ALTURA DE LA CADERA. DELANTERO: DE DOS PIEZAS, ESCOTE EN "V", CON CINCO BOTONES Y OJALES, CON CARDIGAN EN LA PARTE INFERIOR. ESPALDA: DE UNA PIEZA, CON CARDIGAN EN LA PARTE INFERIOR MANGA: RECTA, DE UNA PIEZA, CON CARDIGAN EN PUÑOS Y LOGOSIMBOLO DEL IMSS BORDADO EN APLICACIÓN EN LA PARTE SUPERIOR DE LA</p>									

**ANEXOS**  
**DIVISION DE CONTRATOS**

INSTITUTO MEXICANO DEL SEGURO SOCIAL  
 IMSS-SAI SUBSISTEMA DE ADQUISICIONES  
 COORDINACION DE ADQUISICION DE BIENES Y CONTRATACION DE SERVICIOS  
 CONTRATO CERRADO  
 No. CONTRATO: U160170  
 No. REQUISICION: 0990210020316MC11  
 ANEXO 1

Clasif. Presp:  
 099001150000

PROVEEDOR : TEXTMUNDI, S.A. DE C.V.  
 R.F.C. : TEX -140307-SK2  
 No. PROVEEDOR: 00132779

CLAVE DEL ARTICULO	DESCRIPCION	DEMANDA		PRECIO	IMPORTE	(%)	(\$)	PRECIO	IMPORTE	IMPORTE
		MINIMA	MAXIMA	UNITARIO		DESCUENTO	DESCUENTO	NETO	MINIMO NETO	MAXIMO NETO
210 115 0122 06 01	MANGA IZQUIERDA. ZONA "A" Y "B", CEDULA 9. Marca: TEXTMUNDI Procedencia: MEXICO RFC Fabricante: TEX -140307-SK2	11,560	11,560	\$172.38	\$1,992,712.80	0%	\$0.00	\$172.38	\$1,992,712.80	\$1,992,712.80
210 115 0155 06 01	SUETER LARGO DE MANGA LARGA, FEMENINO. TALLA: MEDIANA. TELA ACRILICO 100 %, COLOR R CODIGO PANTONE VERDE OSCURO 19-5420 TP O TC LOGOSIMBOLO DEL IMSS COLOR BLANCO. TIPO: RECTO A LA ALTURA DE LA CADERA. D ELANTERO: DE DOS PIEZAS, ESCOTE EN "V", CON CINCO BOTONES Y OJALES, CON CARDIGAN EN LA PARTE INFERIOR. ESPALDA: DE UNA PIEZA, CON CARDIGAN EN LA PARTE INFERIOR MANGA: RECTA, DE UNA PIEZA, CON CARDIGAN EN PUÑOS Y LOGOSIMBOLO DEL IMSS BORDADO EN APLICACIÓN EN LA PARTE SUPERIOR DE LA MANGA IZQUIERDA. ZONA "A" Y "B", CEDULA 9. Marca: TEXTMUNDI Procedencia: MEXICO RFC Fabricante: TEX -140307-SK2	18,378	18,378	\$172.38	\$3,167,999.64	0%	\$0.00	\$172.38	\$3,167,999.64	\$3,167,999.64
210 115 0189 06 01	SUETER LARGO DE MANGA LARGA, FEMENINO. TALLA: GRANDE. TELA ACRILICO 100 %, COLOR CODIGO PANTONE VERDE OSCURO 19-5420 TP O TC LOGOSIMBOLO DEL IMSS COLOR BLANCO. TIPO: RECTO A LA ALTURA DE LA CADERA. DE LANTERO: DE DOS PIEZAS, ESCOTE EN "V", CON CINCO BOTONES Y OJALES, CON CARDIGAN EN LA PARTE INFERIOR. ESPALDA: DE UNA PIEZA, CON CARDIGAN EN LA PARTE INFERIOR MANGA: RECTA, DE UNA PIEZA, CON CARDIGAN EN PUYOS Y LOGOSIMBOLO DEL IMSS BORDADO EN APLICACIÓN EN LA PARTE SUPERIOR DE LA MANGA IZQUIERDA. ZONA "A", CEDULA 9. Marca: TEXTMUNDI Procedencia: MEXICO	10,950	10,950	\$172.38	\$1,887,561.00	0%	\$0.00	\$172.38	\$1,887,561.00	\$1,887,561.00

**ANEXOS**  
**DIVISION DE CONTRATOS**



INSTITUTO MEXICANO DEL SEGURO SOCIAL  
IMSS-SAI SUBSISTEMA DE ADQUISICIONES  
COORDINACION DE ADQUISICION DE BIENES Y CONTRATACION DE SERVICIOS  
CONTRATO CERRADO  
No. CONTRATO: U160170  
No. REQUISICION: 0990210020316MC11  
ANEXO 1

PROVEEDOR : TEXTMUNDI, S.A. DE C.V.  
R.F.C. : TEX -140307-SK2  
No. PROVEEDOR: 00132779

CLAVE DEL ARTICULO	DESCRIPCION	DEMANDA		PRECIO UNITARIO	IMPORTE	DESCUENTO (%)	DESCUENTO (\$)	PRECIO NETO	IMPORTE MINIMO NETO	IMPORTE MAXIMO NETO
		MINIMA	MAXIMA							

RFC Fabricante: TEX -140307-SK2

SUETER LARGO DE MANGA LARGA, FEMENINO. TALLA: CHICA. TELA ACRILICO 100 %, COLOR CODIGO PANTONE ROSA 13-2010 TP O TC LOGO SIMBOLO DEL IMSS COLOR CODIGO PANTONE VERDE 561C O 561U. TIPO: RECTO A LA ALTURA DE LA CADERA. DELANTERO: DE DOS PIEZAS, ESCOTE EN "V", CON CINCO BOTONES Y OJALES, CON CARDIGAN EN LA PARTE INFERIOR. ESPALDA: DE UNA PIEZA, CON CARDIGAN EN LA PARTE INFERIOR MANGA: RECTA, DE UNA PIEZA, CON CARDIGAN EN PUÑOS Y LOGOSIMBOLO DEL IMSS BORDADO EN APLICACION EN LA PARTE SUPERIOR DE LA MANGA IZQUIERDA. ZONA "A" Y "B", CEDULA 9.

210 115 0213 06 01	"A" Y "B", CEDULA 9. Marca: TEXTMUNDI Procedencia: MEXICO RFC Fabricante: TEX -140307-SK2	415	415	\$172.38	\$71,537.70	0%	\$0.00	\$172.38	\$71,537.70	\$71,537.70
--------------------	--	-----	-----	----------	-------------	----	--------	----------	-------------	-------------

SUETER LARGO DE MANGA LARGA, FEMENINO. TALLA: MEDIANA. TELA ACRILICO 100 %, COLOR CODIGO PANTONE ROSA 13-2010 TP O TC LOGO SIMBOLO DEL IMSS COLOR CODIGO PANTONE VERDE 561C O 561U. TIPO: RECTO A LA ALTURA DE LA CADERA. DELANTERO: DE DOS PIEZAS, ESCOTE EN "V", CON CINCO BOTONES Y OJALES, CON CARDIGAN EN LA PARTE INFERIOR. ESPALDA: DE UNA PIEZA, CON CARDIGAN EN LA PARTE INFERIOR MANGA: RECTA, DE UNA PIEZA, CON CARDIGAN EN PUÑOS Y LOGOSIMBOLO DEL IMSS BORDADO EN APLICACION EN LA PARTE SUPERIOR DE LA MANGA IZQUIERDA. ZONA "A", CEDULA 9.

210 115 0247 06 01	NA "A", CEDULA 9. Marca: TEXTMUNDI Procedencia: MEXICO RFC Fabricante: TEX -140307-SK2	407	407	\$172.38	\$70,158.66	0%	\$0.00	\$172.38	\$70,158.66	\$70,158.66
--------------------	---	-----	-----	----------	-------------	----	--------	----------	-------------	-------------

SUETER LARGO DE MANGA LARGA, FEMENINO. TALLA: GRANDE. TELA ACRILICO 100 %, COLOR

**ANEXOS**  
**DIVISION DE CONTRATOS**

INSTITUTO MEXICANO DEL SEGURO SOCIAL  
 IMSS-SAI SUBSISTEMA DE ADQUISICIONES  
 COORDINACION DE ADQUISICION DE BIENES Y CONTRATACION DE SERVICIOS  
 CONTRATO CERRADO  
 No. CONTRATO: UI60170  
 No. REQUISICION: 0990210020316MC11  
 ANEXO 1

Clasif. Presp:  
099001150000

PROVEEDOR : TEXTMUNDI, S.A. DE C.V.  
R.F.C. : TEX -140307-SK2  
No. PROVEEDOR: 00132779

CLAVE DEL ARTICULO	DESCRIPCION	DEMANDA		PRECIO	IMPORTE	(%)	(\$)	PRECIO	IMPORTE	IMPORTE
		MINIMA	MAXIMA	UNITARIO		DESCUENTO	DESCUENTO	NETO	MINIMO NETO	MAXIMO NETO
210 115 0270 06 01	<p>CODIGO PANTONE ROSA 13-2010 TP O TC LOG OSIMBOLO DEL IMSS COLOR CODIGO PANTONE VERDE 561C O 561U. TIPO: RECTO A LA ALTURA DE LA CADERA. DELANTERO: DE DOS PIEZAS, ESCOTE EN "V", CON CINCO BOTONES Y OJALES, CON CARDIGAN EN LA PARTE INFERIOR. ESPALDA: DE UNA PIEZA, CON CARDIGAN EN LA PARTE INFERIOR MANGA: RECTA, DE UNA PIEZA, CON CARDIGAN EN PUÑOS Y LOGOSIMBOLO DEL IMSS BORDADO EN APLICACIÓN EN LA PARTE SUPERIOR DE LA MANGA IZQUIERDA. ZONA "A" Y "B", CEDULA 9.</p> <p>Marca: TEXTMUNDI Procedencia: MEXICO RFC Fabricante: TEX -140307-SK2</p>	148	148	\$172.38	\$25,512.24	0%	\$0.00	\$172.38	\$25,512.24	\$25,512.24
210 115 0304 06 01	<p>SUETER LARGO DE MANGA LARGA, FEMENINO. TALLA: CHICA. TELA ACRILICO 100 %, COLOR CODIGO PANTONE AZUL MARINO 19-4028 TP O TC LOGOSIMBOLO DEL IMSS COLOR BLANCO. TIPO: RECTO A LA ALTURA DE LA CADERA. DELANTERO: DE DOS PIEZAS, ESCOTE EN "V", CON CINCO BOTONES Y OJALES, CON CARDIGAN EN LA PARTE INFERIOR. ESPALDA: DE UNA PIEZA, CON CARDIGAN EN LA PARTE INFERIOR MANGA: RECTA, DE UNA PIEZA, CON CARDIGAN EN PUÑOS Y LOGOSIMBOLO DEL IMSS BORDADO EN APLICACIÓN EN LA PARTE SUPERIOR DE LA MANGA IZQUIERDA. ZONA "A" Y "B", CEDULA 9.</p> <p>Marca: TEXTMUNDI Procedencia: MEXICO RFC Fabricante: TEX -140307-SK2</p>	696	696	\$172.38	\$119,976.48	0%	\$0.00	\$172.38	\$119,976.48	\$119,976.48
	<p>SUETER LARGO DE MANGA LARGA, FEMENINO. TALLA: MEDIANA. TELA ACRILICO 100 %, COLOR CODIGO PANTONE AZUL MARINO 19-4028 TP O TC LOGOSIMBOLO DEL IMSS COLOR BLANCO. TIPO: RECTO A LA ALTURA DE LA CADERA. DELANTERO: DE DOS PIEZAS, ESCOTE EN "V",</p>									

*L*



INSTITUTO MEXICANO DEL SEGURO SOCIAL  
 IMSS-SAI SUBSISTEMA DE ADQUISICIONES  
 COORDINACION DE ADQUISICION DE BIENES Y CONTRATACION DE SERVICIOS  
 CONTRATO CERRADO  
 No. CONTRATO: U160170  
 No. REQUISICION: 0990210020316MC11  
 ANEXO 1

Clasif. Presp:  
 099001150000

PROVEEDOR : TEXTMUNDI, S.A. DE C.V.  
 R.F.C. : TEX -140307-SK2  
 No. PROVEEDOR: 00132779

CLAVE DEL ARTICULO	DESCRIPCION	DEMANDA		PRECIO	IMPORTE	(%)	(\$)	PRECIO	IMPORTE	IMPORTE
		MINIMA	MAXIMA	UNITARIO		DESCUENTO	DESCUENTO	NETO	MINIMO NETO	MAXIMO NETO
210 115 0379 06 01	<p>UNA PIEZA, CON CARDIGAN EN PUÑOS Y LOGO SIMBOLO DEL IMSS BORDADO EN APLICACIÓN EN LA PARTE SUPERIOR DE LA MANGA IZQUIERDA. ZONA "A" Y "B", CEDULA 10.</p> <p>A. ZONA "A" Y "B", CEDULA 10.</p> <p>Marca: TEXTMUNDI            Procedencia: MEXICO            RFC Fabricante: TEX -140307-SK2</p>	2	2	\$170.90	\$341.80	0%	\$0.00	\$170.90	\$341.80	\$341.80
210 115 0403 06 01	<p>SUETER LARGO DE MANGA LARGA, MASCULINO. TALLA: MEDIANA. TELA ACRILICO 100 %, COLOR CODIGO PANTONE VERDE AGUA 13-5414 TP O TC LOGOSIMBOLO DEL IMSS COLOR CODIGO PANTONE VERDE 561C O 561U. TIPO: RECTO A LA ALTURA DE LA CADERA. DELANTERO: DE DOS PIEZAS, ESCOTE EN "V", CON CINCO BOTONES Y OJALES, CON CARDIGAN EN LA PARTE INFERIOR. ESPALDA: DE UNA PIEZA, CON CARDIGAN EN LA PARTE INFERIOR MANGA: RECTA, DE UNA PIEZA, CON CARDIGAN EN PUÑOS Y LOGOSIMBOLO DEL IMSS BORDADO EN APLICACIÓN EN LA PARTE SUPERIOR DE LA MANGA IZQUIERDA. ZONA "A" Y "B", CEDULA 10.</p> <p>DA. ZONA "A" Y "B", CEDULA 10.</p> <p>Marca: TEXTMUNDI            Procedencia: MEXICO            RFC Fabricante: TEX -140307-SK2</p>	4	4	\$170.90	\$683.60	0%	\$0.00	\$170.90	\$683.60	\$683.60
	<p>SUETER LARGO DE MANGA LARGA, MASCULINO. TALLA: GRANDE. TELA ACRILICO 100 %, COLOR CODIGO PANTONE VERDE AGUA 13-5414 TP O TC LOGOSIMBOLO DEL IMSS COLOR CODIGO PANTONE VERDE 561C O 561U. TIPO: RECTO A LA ALTURA DE LA CADERA. DELANTERO: DE DOS PIEZAS, ESCOTE EN "V", CON CINCO BOTONES Y OJALES, CON CARDIGAN EN LA PARTE INFERIOR. ESPALDA: DE UNA PIEZA, CON CARDIGAN EN LA PARTE INFERIOR MANGA: RECTA, DE UNA PIEZA, CON CARDIGAN EN PUÑOS Y LOGOSIMBOLO DEL IMSS BORDADO EN APLICACION EN LA PARTE SUPERIOR DE LA MANGA IZQUIERDA. ZONA "A" Y "B", CEDULA 10.</p>									

ANEXOS  
 DIVISION DE CONTRATOS

PROVEEDOR : TEXTMUNDI, S.A. DE C.V.  
R.F.C. : TEX -140307-SK2  
No. PROVEEDOR: 00132779

CLAVE DEL ARTICULO	DESCRIPCION	DEMANDA		PRECIO UNITARIO	IMPORTE	(% DESCUENTO	(\$ DESCUENTO	PRECIO NETO	IMPORTE MINIMO NETO	IMPORTE MAXIMO NETO
		MINIMA	MAXIMA							
210 115 0437 06 01	DA. ZONA "A" Y "B", CEDULA 10. Marca: TEXTMUNDI Procedencia: MEXICO RFC Fabricante: TEX -140307-SK2  SUETER LARGO DE MANGA LARGA, MASCULINO. TALLA: EXTRA-GRNADE. TELA ACRILICO 100 % , COLOR CODIGO PANTONE VERDE AGUA 13-541 4 TP O TC LOGOSIMBOLO DEL IMSS COLOR COD IGO PANTONE VERDE 561C O 561U. TIPO: REC TO A LA ALTURA DE LA CADERA. DELANTERO: DE DOS PIEZAS, ESCOTE EN "V", CON CINCO BOTONES Y OJALES, CON CARDIGAN EN LA PA RTE INFERIOR. ESPALDA: DE UNA PIEZA, CON CARDIGAN EN LA PARTE INFERIOR MANGA: RE CTA, DE UNA PIEZA, CON CARDIGAN EN PUÑOS Y LOGOSIMBOLO DEL IMSS BORDADO EN APLIC ACION EN LA PARTE SUPERIOR DE LA MANGA I ZQUIERDA. ZONA "A" Y "B", CEDULA 10.	3	3	\$170.90	\$512.70	0%	\$0.00	\$170.90	\$512.70	\$512.70
210 115 0460 06 01	ZQUIERDA. ZONA "A" Y "B", CEDULA 10. Marca: TEXTMUNDI Procedencia: MEXICO RFC Fabricante: TEX -140307-SK2  SUETER LARGO DE MANGA LARGA, MASCULINO. TALLA: CHICA. TELA ACRILICO 100 %, COLOR CODIGO PANTONE BLANCO LOGOSIMBOLO DEL I MSS COLOR CODIGO PANTONE VERDE 561C O 56 1U. TIPO: RECTO A LA ALTURA DE LA CADERA . DELANTERO: DE DOS PIEZAS, ESCOTE EN "V" , CON CINCO BOTONES Y OJALES, CON CARDI GAN EN LA PARTE INFERIOR. ESPALDA: DE UN A PIEZA, CON CARDIGAN EN LA PARTE INFERI OR MANGA: RECTA, DE UNA PIEZA, CON CARDI GAN EN PUÑOS Y LOGOSIMBOLO DEL IMSS BORD ADO EN APLICACIÓN EN LA PARTE SUPERIOR D E LA MANGA IZQUIERDA. ZONA "A" Y "B", CE DULA 10.	1	1	\$170.90	\$170.90	0%	\$0.00	\$170.90	\$170.90	\$170.90
210 115 0478 06 01	DULA 10. Marca: TEXTMUNDI Procedencia: MEXICO RFC Fabricante: TEX -140307-SK2	29	29	\$170.90	\$4,956.10	0%	\$0.00	\$170.90	\$4,956.10	\$4,956.10

**ANEXOS**  
**DIVISION DE CONTRATOS**



INSTITUTO MEXICANO DEL SEGURO SOCIAL  
 IMSS-SAI SUBSISTEMA DE ADQUISICIONES  
 COORDINACION DE ADQUISICION DE BIENES Y CONTRATACION DE SERVICIOS  
 CONTRATO CERRADO  
 No. CONTRATO: U160170  
 No. REQUISICION: 0990210020316MC11  
 ANEXO 1

Clasif. Presp:  
 099001150000

PROVEEDOR : TEXTMUNDI, S.A. DE C.V.  
 R.F.C. : TEX -140307-SK2  
 No. PROVEEDOR: 00132779

CLAVE DEL ARTICULO	DESCRIPCION	DEMANDA		PRECIO	IMPORTE	(%)	(\$)	PRECIO	IMPORTE	IMPORTE
		MINIMA	MAXIMA	UNITARIO		DESCUENTO	DESCUENTO	NETO	MINIMO NETO	MAXIMO NETO
210 115 0502 06 01	SUETER LARGO DE MANGA LARGA, MASCULINO. TALLA: MEDIANA. TELA ACRILICO 100 %, COL OR CODIGO PANTONE BLANCO LOGOSIMBOLO DEL IMSS COLOR CODIGO PANTONE VERDE 561C O 561U. TIPO: RECTO A LA ALTURA DE LA CADE RA. DELANTERO: DE DOS PIEZAS, ESCOTE EN "V", CON CINCO BOTONES Y OJALES, CON CA RDIGAN EN LA PARTE INFERIOR. ESPALDA: DE UNA PIEZA, CON CARDIGAN EN LA PARTE INF ERIOR MANGA: RECTA, DE UNA PIEZA, CON CA RDIGAN EN PUÑOS Y LOGOSIMBOLO DEL IMSS B ORDADO EN APLICACIÓN EN LA PARTE SUPERIO R DE LA MANGA IZQUIERDA. ZONA "A" Y "B", CEDULA 10.	143	143	\$170.90	\$24,438.70	0%	\$0.00	\$170.90	\$24,438.70	\$24,438.70
	Marca: TEXTMUNDI Procedencia: MEXICO RFC Fabricante: TEX -140307-SK2									
210 115 0536 06 01	SUETER LARGO DE MANGA LARGA, MASCULINO. TALLA: GRANDE. TELA ACRILICO 100 %, COLO R CODIGO PANTONE BLANCO LOGOSIMBOLO DEL IMSS COLOR CODIGO PANTONE VERDE 561C O 5 61U. TIPO: RECTO A LA ALTURA DE LA CADER A. DELANTERO: DE DOS PIEZAS, ESCOTE EN " V", CON CINCO BOTONES Y OJALES, CON CARD IGAN EN LA PARTE INFERIOR. ESPALDA: DE U NA PIEZA, CON CARDIGAN EN LA PARTE INFER IOR MANGA: RECTA, DE UNA PIEZA, CON CARD IGAN EN PUÑOS Y LOGOSIMBOLO DEL IMSS BOR DADO EN APLICACIÓN EN LA PARTE SUPERIOR DE LA MANGA IZQUIERDA. ZONA "A" Y "B", C EDULA 10.	95	95	\$170.90	\$16,235.50	0%	\$0.00	\$170.90	\$16,235.50	\$16,235.50
	Marca: TEXTMUNDI Procedencia: MEXICO RFC Fabricante: TEX -140307-SK2									
	SUETER LARGO DE MANGA LARGA, MASCULINO. TALLA: EXTRA-GRANDE. TELA ACRILICO 100 % , COLOR CODIGO PANTONE BLANCO LOGOSIMBOL									

**ANEXOS**  
**DIVISION DE CONTRATOS**



PROVEEDOR : TEXTMUNDI, S.A. DE C.V.  
R.F.C. : TEX -140307-SK2  
No. PROVEEDOR: 00132779

CLAVE DEL ARTICULO	DESCRIPCION	DEMANDA		PRECIO UNITARIO	IMPORTE	(% DESCUENTO	(\$ DESCUENTO	PRECIO NETO	IMPORTE MINIMO NETO	IMPORTE MAXIMO NETO
		MINIMA	MAXIMA							
210 115 0569 06 01	O DEL IMSS COLOR CODIGO PANTONE VERDE 56 1C O 561U. TIPO: RECTO A LA ALTURA DE LA CADERA. DELANTERO: DE DOS PIEZAS, ESCOTE EN "V", CON CINCO BOTONES Y OJALES, CON CARDIGAN EN LA PARTE INFERIOR. ESPALDA: DE UNA PIEZA, CON CARDIGAN EN LA PARTE INFERIOR MANGA: RECTA, DE UNA PIEZA, CON CARDIGAN EN PUÑOS Y LOGOSIMBOLO DEL IMSS BORDADO EN APLICACIÓN EN LA PARTE SUPERIOR DE LA MANGA IZQUIERDA. ZONA "A" Y "B", CEDULA 10. Marca: TEXTMUNDI Procedencia: MEXICO RFC Fabricante: TEX -140307-SK2	19	19	\$170.90	\$3,247.10	0%	\$0.00	\$170.90	\$3,247.10	\$3,247.10
210 115 0577 06 01	SUETER LARGO DE MANGA LARGA, MASCULINO. TALLA: CHICA. TELA ACRILICO 100 %, COLOR CODIGO PANTONE VERDE OSCURO 19-5420 TP O TC LOGOSIMBOLO DEL IMSS COLOR BLANCO. TIPO: RECTO A LA ALTURA DE LA CADERA. DELANTERO: DE DOS PIEZAS, ESCOTE EN "V", CON CINCO BOTONES Y OJALES, CON CARDIGAN EN LA PARTE INFERIOR. ESPALDA: DE UNA PIEZA, CON CARDIGAN EN LA PARTE INFERIOR MANGA: RECTA, DE UNA PIEZA, CON CARDIGAN EN PUÑOS Y LOGOSIMBOLO DEL IMSS BORDADO EN APLICACIÓN EN LA PARTE SUPERIOR DE LA MANGA IZQUIERDA. ZONA "A" Y "B", CEDULA 10. Marca: TEXTMUNDI Procedencia: MEXICO RFC Fabricante: TEX -140307-SK2	1,294	1,294	\$170.90	\$221,144.60	0%	\$0.00	\$170.90	\$221,144.60	\$221,144.60

**ANEXOS**  
**DIVISION DE CONTRATOS**

INSTITUTO MEXICANO DEL SEGURO SOCIAL  
IMSS-SAI SUBSISTEMA DE ADQUISICIONES  
COORDINACION DE ADQUISICION DE BIENES Y CONTRATACION DE SERVICIOS  
CONTRATO CERRADO  
No. CONTRATO: U160170  
No. REQUISICION: 0990210020316MC11  
ANEXO 1

PROVEEDOR : TEXTMUNDI, S.A. DE C.V.  
R.F.C. : TEX -140307-SK2  
No. PROVEEDOR: 00132779

CLAVE DEL ARTICULO	DESCRIPCION	DEMANDA		PRECIO	IMPORTE	(%)	(\$)	PRECIO	IMPORTE	IMPORTE
		MINIMA	MAXIMA	UNITARIO		DESCUENTO	DESCUENTO	NETO	MINIMO NETO	MAXIMO NETO
210 115 0601 07 01	<p>AN EN LA PARTE INFERIOR. ESPALDA: DE UNA PIEZA, CON CARDIGAN EN LA PARTE INFERIOR MANGA: RECTA, DE UNA PIEZA, CON CARDIGAN EN PUÑOS Y LOGOSIMBOLO DEL IMSS BORDADO EN APLICACIÓN EN LA PARTE SUPERIOR DE LA MANGA IZQUIERDA. ZONA "A" Y "B", CEDULA 10.</p> <p>ULA 10.</p> <p>Marca: TEXTMUNDI Procedencia: MEXICO RFC Fabricante: TEX -140307-SK2</p>	4,536	4,536	\$170.90	\$775,202.40	0%	\$0.00	\$170.90	\$775,202.40	\$775,202.40
210 115 0635 07 01	<p>SUETER LARGO DE MANGA LARGA, MASCULINO. TALLA: GRANDE. TELA ACRILICO 100 %, COLOR CODIGO PANTONE VERDE OSCURO 19-5420 TP O TC LOGOSIMBOLO DEL IMSS COLOR BLANCO. TIPO: RECTO A LA ALTURA DE LA CADERA. DELANTERO: DE DOS PIEZAS, ESCOTE EN "V", CON CINCO BOTONES Y OJALES, CON CARDIGAN EN LA PARTE INFERIOR. ESPALDA: DE UNA PIEZA, CON CARDIGAN EN LA PARTE INFERIOR MANGA: RECTA, DE UNA PIEZA, CON CARDIGAN EN PUÑOS Y LOGOSIMBOLO DEL IMSS BORDADO EN APLICACIÓN EN LA PARTE SUPERIOR DE LA MANGA IZQUIERDA. ZONA "A" Y "B", CEDULA 10.</p> <p>A 10.</p> <p>Marca: TEXTMUNDI Procedencia: MEXICO RFC Fabricante: TEX -140307-SK2</p>	3,858	3,858	\$170.90	\$659,332.20	0%	\$0.00	\$170.90	\$659,332.20	\$659,332.20

ANEXOS  
CONTRATOS!

PROVEEDOR : TEXTMUNDI, S.A. DE C.V.  
R.F.C. : TEX -140307-SK2  
No. PROVEEDOR: 00132779

CLAVE DEL ARTICULO	DESCRIPCION	DEMANDA		PRECIO UNITARIO	IMPORTE	DESCUENTO (%)	DESCUENTO (\$)	PRECIO NETO	IMPORTE MINIMO NETO	IMPORTE MAXIMO NETO
		MINIMA	MAXIMA							
210 115 0668 07 01	BORDADO EN APLICACIÓN EN LA PARTE SUPERIOR DE LA MANGA IZQUIERDA. ZONA "A" Y "B", CEDULA 10. Marca: TEXTMUNDI Procedencia: MEXICO RFC Fabricante: TEX -140307-SK2	774	774	\$170.90	\$132,276.60	0%	\$0.00	\$170.90	\$132,276.60	\$132,276.60
210 115 0957 06 01	SUETER LARGO DE MANGA LARGA, MASCULINO. TALLA: CHICA. TELA ACRILICO 100 %, COLOR CODIGO PANTONE AZUL MARINO 19-4028 TP O TC LOGOSIMBOLO DEL IMSS COLOR BLANCO. TIPO: RECTO A LA ALTURA DE LA CADERA. DEL ANTERO: DE DOS PIEZAS, ESCOTE EN "V", CON CINCO BOTONES Y OJALES, CON CARDIGAN EN LA PARTE INFERIOR. ESPALDA: DE UNA PIEZA, CON CARDIGAN EN LA PARTE INFERIOR MANGA: RECTA, DE UNA PIEZA, CON CARDIGAN EN PUÑOS Y LOGOSIMBOLO DEL IMSS BORDADO EN APLICACIÓN EN LA PARTE SUPERIOR DE LA MANGA IZQUIERDA. ZONA "A" Y "B", CEDULA 10. Marca: TEXTMUNDI Procedencia: MEXICO RFC Fabricante: TEX -140307-SK2	1	1	\$170.90	\$170.90	0%	\$0.00	\$170.90	\$170.90	\$170.90
210 115 0981 06 01	SUETER LARGO DE MANGA LARGA, MASCULINO. TALLA: MEDIANA. TELA ACRILICO 100 %, COLOR CODIGO PANTONE AZUL MARINO 19-4028 TP O TC LOGOSIMBOLO DEL IMSS COLOR BLANCO. TIPO: RECTO A LA ALTURA DE LA CADERA. DEL ANTERO: DE DOS PIEZAS, ESCOTE EN "V", CON CINCO BOTONES Y OJALES, CON CARDIGAN EN LA PARTE INFERIOR. ESPALDA: DE UNA PIEZA, CON CARDIGAN EN LA PARTE INFERIOR MANGA: RECTA, DE UNA PIEZA, CON CARDIGAN EN PUÑOS Y LOGOSIMBOLO DEL IMSS BORDADO EN APLICACIÓN EN LA PARTE SUPERIOR DE LA MANGA IZQUIERDA. ZONA "A" Y "B", CEDULA 10. A 10.	8	8	\$170.90	\$1,367.20	0%	\$0.00	\$170.90	\$1,367.20	\$1,367.20

**ANEXOS**  
**DIVISION DE CONTRATOS**

Clasif. Presp:  
099001150000

INSTITUTO MEXICANO DEL SEGURO SOCIAL  
IMSS-SAI SUBSISTEMA DE ADQUISICIONES  
COORDINACION DE ADQUISICION DE BIENES Y CONTRATACION DE SERVICIOS  
CONTRATO CERRADO  
No. CONTRATO: U160170  
No. REQUISICION: 0990210020316MC11  
ANEXO 1

PAGINA: 24  
FECHA: 2016/09/01  
HORA: 05:53:49 p.m.

PROVEEDOR : TEXTMUNDI, S.A. DE C.V.  
R.F.C. : TEX -140307-SK2  
No. PROVEEDOR: 00132779

CLAVE DEL ARTICULO	DESCRIPCION	DEMANDA		PRECIO	IMPORTE	(%)	(\$)	PRECIO	IMPORTE	IMPORTE
		MINIMA	MAXIMA	UNITARIO		DESCUENTO	DESCUENTO	NETO	MINIMO NETO	MAXIMO NETO
Marca: TEXTMUNDI Procedencia: MEXICO RFC Fabricante: TEX -140307-SK2  SUETER LARGO DE MANGA LARGA, MASCULINO. TALLA: GRANDE. TELA ACRILICO 100 %, COLO R CODIGO PANTONE AZUL MARINO 19-4028 TP O TC LOGOSIMBOLO DEL IMSS COLOR BLANCO. TIPO: RECTO A LA ALTURA DE LA CADERA. DE LANTERO: DE DOS PIEZAS, ESCOTE EN "V", C ON CINCO BOTONES Y OJALES, CON CARDIGAN EN LA PARTE INFERIOR. ESPALDA: DE UNA PI EZA, CON CARDIGAN EN LA PARTE INFERIOR M ANGA: RECTA, DE UNA PIEZA, CON CARDIGAN EN PUÑOS Y LOGOSIMBOLO DEL IMSS BORDADO EN APLICACION EN LA PARTE SUPERIOR DE LA MANGA IZQUIERDA. ZONA "A" Y "B", CEDULA 10.										
210 115 1013 06 01	10.	6	6	\$170.90	\$1,025.40	0%	\$0.00	\$170.90	\$1,025.40	\$1,025.40
Marca: TEXTMUNDI Procedencia: MEXICO RFC Fabricante: TEX -140307-SK2  SUETER LARGO DE MANGA LARGA, MASCULINO. TALLA: EXTRA-GRANDE. TELA ACRILICO 100 % , COLOR CODIGO PANTONE AZUL MARINO 19-40 28 TP O TC LOGOSIMBOLO DEL IMSS COLOR BL ANCO. TIPO: RECTO A LA ALTURA DE LA CADE RA. DELANTERO: DE DOS PIEZAS, ESCOTE EN "V", CON CINCO BOTONES Y OJALES, CON CA RDIGAN EN LA PARTE INFERIOR. ESPALDA: DE UNA PIEZA, CON CARDIGAN EN LA PARTE INF ERIOR MANGA: RECTA, DE UNA PIEZA, CON CA RDIGAN EN PUÑOS Y LOGOSIMBOLO DEL IMSS B ORDADO EN APLICACIÓN EN LA PARTE SUPERIO R DE LA MANGA IZQUIERDA. ZONA "A" Y "B", CEDULA 10.										
210 115 1047 06 01	CEDULA 10.	1	1	\$170.90	\$170.90	0%	\$0.00	\$170.90	\$170.90	\$170.90
Marca: TEXTMUNDI Procedencia: MEXICO RFC Fabricante: TEX -140307-SK2										

**ANEXOS**  
**DIVISION DE CONTRATOS**

PROVEEDOR : TEXTMUNDI, S.A. DE C.V.  
R.F.C. : TEX -140307-SK2  
No. PROVEEDOR: 00132779

CLAVE DEL ARTICULO	DESCRIPCION	DEMANDA		PRECIO UNITARIO	IMPORTE	DESCUENTO (%)	DESCUENTO (\$)	PRECIO NETO	IMPORTE MINIMO NETO	IMPORTE MAXIMO NETO
		MINIMA	MAXIMA							
210 115 1096 05 01	SUETER LARGO DE MANGA LARGA, FEMENINO. T ALLA: EXTRA-GRANDE. TELA ACRILICO 100 %, COLOR CODIGO PANTONE VERDE AGUA 13-5414 TP O TC LOGOSIMBOLO DEL IMSS COLOR CODIGO PANTONE VERDE 561C O 561U. TIPO: RECTO A LA ALTURA DE LA CADERA. DELANTERO: DE DOS PIEZAS, ESCOTE EN "V", CON CINCO BOTONES Y OJALES, CON CARDIGAN EN LA PARTE INFERIOR. ESPALDA: DE UNA PIEZA, CON CARDIGAN EN LA PARTE INFERIOR MANGA: RECTA, DE UNA PIEZA, CON CARDIGAN EN PUÑOS Y LOGOSIMBOLO DEL IMSS BORDADO EN APLICACION EN LA PARTE SUPERIOR DE LA MANGA IZQUIERDA. ZONA "A" Y "B", CEDULA 9. Marca: TEXTMUNDI Procedencia: MEXICO RFC Fabricante: TEX -140307-SK2	727	727	\$172.38	\$125,320.26	0%	\$0.00	\$172.38	\$125,320.26	\$125,320.26
210 115 1104 05 01	SUETER LARGO DE MANGA LARGA, FEMENINO. T ALLA: ESPECIAL. TELA ACRILICO 100 %, COLOR CODIGO PANTONE VERDE AGUA 13-5414 TP O TC LOGOSIMBOLO DEL IMSS COLOR CODIGO PANTONE VERDE 561C O 561U. TIPO: RECTO A LA ALTURA DE LA CADERA. DELANTERO: DE DOS PIEZAS, ESCOTE EN "V", CON CINCO BOTONES Y OJALES, CON CARDIGAN EN LA PARTE INFERIOR. ESPALDA: DE UNA PIEZA, CON CARDIGAN EN LA PARTE INFERIOR MANGA: RECTA, DE UNA PIEZA, CON CARDIGAN EN PUÑOS Y LOGOSIMBOLO DEL IMSS BORDADO EN APLICACION EN LA PARTE SUPERIOR DE LA MANGA IZQUIERDA. ZONA "A" Y "B", CEDULA 9. Marca: TEXTMUNDI Procedencia: MEXICO RFC Fabricante: TEX -140307-SK2	254	254	\$172.38	\$43,784.52	0%	\$0.00	\$172.38	\$43,784.52	\$43,784.52
	SUETER LARGO DE MANGA LARGA, FEMENINO. T ALLA: EXTRA-GRANDE. TELA ACRILICO 100 %, COLOR CODIGO PANTONE VERDE OSCURO 19-5420 TP O TC LOGOSIMBOLO DEL IMSS COLOR BL									

**ANEXOS**  
**DIVISION DE CONTRATOS**

Clasif. Presp:  
099001150000

INSTITUTO MEXICANO DEL SEGURO SOCIAL  
IMSS-SAI SUBSISTEMA DE ADQUISICIONES  
COORDINACION DE ADQUISICION DE BIENES Y CONTRATACION DE SERVICIOS  
CONTRATO CERRADO  
No. CONTRATO: U160170  
No. REQUISICION: 0990210020316MC11  
ANEXO 1

PAGINA: 26  
FECHA: 2016/09/01  
HORA: 05:53:52 p.m.

PROVEEDOR : TEXTMUNDI, S.A. DE C.V.  
R.F.C. : TEX -140307-SK2  
No. PROVEEDOR: 00132779

CLAVE DEL ARTICULO	DESCRIPCION	DEMANDA		PRECIO	IMPORTE	(%)	(\$)	PRECIO	IMPORTE	IMPORTE
		MINIMA	MAXIMA	UNITARIO		DESCUENTO	DESCUENTO	NETO	MINIMO NETO	MAXIMO NETO
210 115 1112 05 01	<p>ANCO. TIPO: RECTO A LA ALTURA DE LA CADE RA. DELANTERO: DE DOS PIEZAS, ESCOTE EN "V", CON CINCO BOTONES Y OJALES, CON CA RDIGAN EN LA PARTE INFERIOR. ESPALDA: DE UNA PIEZA, CON CARDIGAN EN LA PARTE INF ERIOR MANGA: RECTA, DE UNA PIEZA, CON CA RDIGAN EN PUÑOS Y LOGOSIMBOLO DEL IMSS B ORDADO EN APLICACIÓN EN LA PARTE SUPERIO R DE LA MANGA IZQUIERDA. ZONA "A" Y "B", CEDULA 9.</p> <p>Marca: TEXTMUNDI Procedencia: MEXICO RFC Fabricante: TEX -140307-SK2</p>	2,417	2,417	\$172.38	\$416,642.46	0%	\$0.00	\$172.38	\$416,642.46	\$416,642.46
210 115 1120 05 01	<p>SUETER LARGO DE MANGA LARGA, FEMENINO. T ALLA: ESPECIAL. TELA ACRILICO 100 %, COL OR CODIGO PANTONE VERDE OSCURO 19-5420 T P O TC LOGOSIMBOLO DEL IMSS COLOR BLANCO . TIPO: RECTO A LA ALTURA DE LA CADERA. DELANTERO: DE DOS PIEZAS, ESCOTE EN "V", CON CINCO BOTONES Y OJALES, CON CARDIG AN EN LA PARTE INFERIOR. ESPALDA: DE UNA PIEZA, CON CARDIGAN EN LA PARTE INFERIO R MANGA: RECTA, DE UNA PIEZA, CON CARDIG AN EN PUÑOS Y LOGOSIMBOLO DEL IMSS BORDA DO EN APLICACIÓN EN LA PARTE SUPERIOR DE LA MANGA IZQUIERDA. ZONA "A" Y "B", CED ULA 9.</p> <p>Marca: TEXTMUNDI Procedencia: MEXICO RFC Fabricante: TEX -140307-SK2</p>	879	879	\$172.38	\$151,522.02	0%	\$0.00	\$172.38	\$151,522.02	\$151,522.02

**ANEXOS**  
**DIVISION DE CONTRATOS**

PROVEEDOR : TEXTMUNDI, S.A. DE C.V.  
R.F.C. : TEX -140307-SK2  
No. PROVEEDOR: 00132779

CLAVE DEL ARTICULO	DESCRIPCION	DEMANDA		PRECIO UNITARIO	IMPORTE	DESCUENTO (%)	DESCUENTO (\$)	PRECIO NETO	IMPORTE MINIMO NETO	IMPORTE MAXIMO NETO
		MINIMA	MAXIMA							
210 115 1138 05 01	<p>ERIOR. ESPALDA: DE UNA PIEZA, CON CARDIGAN EN LA PARTE INFERIOR MANGA: RECTA, DE UNA PIEZA, CON CARDIGAN EN PUÑOS Y LOGO SIMBOLO DEL IMSS BORDADO EN APLICACIÓN EN LA PARTE SUPERIOR DE LA MANGA IZQUIERDA. A. ZONA "A" Y "B", CEDULA 9.</p> <p>Marca: TEXTMUNDI Procedencia: MEXICO RFC Fabricante: TEX -140307-SK2</p>	31	31	\$172.38	\$5,343.78	0%	\$0.00	\$172.38	\$5,343.78	\$5,343.78
210 115 1146 05 01	<p>SUETER LARGO DE MANGA LARGA, FEMENINO. TALLA: ESPECIAL. TELA ACRILICO 100 %, COLOR CODIGO PANTONE ROSA 13-2010 TP O TC LOGOSIMBOLO DEL IMSS COLOR CODIGO PANTONE VERDE 561C O 561U. TIPO: RECTO A LA ALTURA DE LA CADERA. DELANTERO: DE DOS PIEZAS, ESCOTE EN "V", CON CINCO BOTONES Y OJALES, CON CARDIGAN EN LA PARTE INFERIOR. R. ESPALDA: DE UNA PIEZA, CON CARDIGAN EN LA PARTE INFERIOR MANGA: RECTA, DE UNA PIEZA, CON CARDIGAN EN PUÑOS Y LOGOSIMBOLO DEL IMSS BORDADO EN APLICACIÓN EN LA PARTE SUPERIOR DE LA MANGA IZQUIERDA. ZONA "A" Y "B", CEDULA 9.</p> <p>Marca: TEXTMUNDI Procedencia: MEXICO RFC Fabricante: TEX -140307-SK2</p>	7	7	\$172.38	\$1,206.66	0%	\$0.00	\$172.38	\$1,206.66	\$1,206.66
	<p>SUETER LARGO DE MANGA LARGA, FEMENINO. TALLA: EXTRA-GRANDE. TELA ACRILICO 100 %, COLOR CODIGO PANTONE AZUL MARINO 19-402 TP O TC LOGOSIMBOLO DEL IMSS COLOR BLANCO. TIPO: RECTO A LA ALTURA DE LA CADERA. DELANTERO: DE DOS PIEZAS, ESCOTE EN "V", CON CINCO BOTONES Y OJALES, CON CARDIGAN EN LA PARTE INFERIOR. ESPALDA: DE UNA PIEZA, CON CARDIGAN EN LA PARTE INFERIOR MANGA: RECTA, DE UNA PIEZA, CON CARDIGAN EN PUÑOS Y LOGOSIMBOLO DEL IMSS BORDADO EN APLICACIÓN EN LA PARTE SUPERIOR</p>									

**ANEXOS**  
**DIVISION DE CONTRATOS**



INSTITUTO MEXICANO DEL SEGURO SOCIAL  
IMSS-SAI SUBSISTEMA DE ADQUISICIONES  
COORDINACION DE ADQUISICION DE BIENES Y CONTRATACION DE SERVICIOS  
CONTRATO CERRADO  
No. CONTRATO: U160170  
No. REQUISICION: 0990210020316MC11  
ANEXO 1

PROVEEDOR : TEXTMUNDI, S.A. DE C.V.  
R.F.C. : TEX -140307-SK2  
No. PROVEEDOR: 00132779

CLAVE DEL ARTICULO	DESCRIPCION	DEMANDA		PRECIO UNITARIO	IMPORTE	DESCUENTO (%)	DESCUENTO (\$)	PRECIO NETO	IMPORTE MINIMO NETO	IMPORTE MAXIMO NETO
		MINIMA	MAXIMA							
210 115 1153 05 01	<p>DE LA MANGA IZQUIERDA. ZONA "A" Y "B", CEDULA 9. CEDULA 9. Marca: TEXTMUNDI Procedencia: MEXICO RFC Fabricante: TEX -140307-SK2</p>	131	131	\$172.38	\$22,581.78	0%	\$0.00	\$172.38	\$22,581.78	\$22,581.78
210 115 1161 05 01	<p>SUETER LARGO DE MANGA LARGA, FEMENINO. T ALLA: ESPECIAL. TELA ACRILICO 100 %, COL OR CODIGO PANTONE AZUL MARINO 19-4028 TP O TC LOGOSIMBOLO DEL IMSS COLOR BLANCO. TIPO: RECTO A LA ALTURA DE LA CADERA. D ELANTERO: DE DOS PIEZAS, ESCOTE EN "V", CON CINCO BOTONES Y OJALES, CON CARDIGA N EN LA PARTE INFERIOR. ESPALDA: DE UNA PIEZA, CON CARDIGAN EN LA PARTE INFERIOR MANGA: RECTA, DE UNA PIEZA, CON CARDIGA N EN PUÑOS Y LOGOSIMBOLO DEL IMSS BORDAD O EN APLICACIÓN EN LA PARTE SUPERIOR DE LA MANGA IZQUIERDA. ZONA "A" Y "B", CEDU LA 9. LA 9. Marca: TEXTMUNDI Procedencia: MEXICO RFC Fabricante: TEX -140307-SK2</p>	47	47	\$172.38	\$8,101.86	0%	\$0.00	\$172.38	\$8,101.86	\$8,101.86
210 115 1187 05 01	<p>SUETER LARGO DE MANGA LARGA, MASCULINO. TALLA: ESPECIAL. TELA ACRILICO 100 %, CO LOR CODIGO PANTONE BLANCO LOGOSIMBOLO DE L IMSS COLOR CODIGO PANTONE VERDE 561C O 561U. TIPO: RECTO A LA ALTURA DE LA CAD ERA. DELANTERO: DE DOS PIEZAS, ESCOTE EN "V", CON CINCO BOTONES Y OJALES, CON C ARDIGAN EN LA PARTE INFERIOR. ESPALDA: D E UNA PIEZA, CON CARDIGAN EN LA PARTE IN FERIOR MANGA: RECTA, DE UNA PIEZA, CON C ARDIGAN EN PUÑOS Y LOGOSIMBOLO DEL IMSS BORDADO EN APLICACIÓN EN LA PARTE SUPERI OR DE LA MANGA IZQUIERDA. ZONA "A" Y "B" , CEDULA 10. , CEDULA 10. Marca: TEXTMUNDI</p>	1	1	\$170.90	\$170.90	0%	\$0.00	\$170.90	\$170.90	\$170.90

ANEXOS  
DIVISION DE CONTRATOS

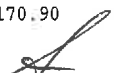

INSTITUTO MEXICANO DEL SEGURO SOCIAL  
 IMSS-SAI SUBSISTEMA DE ADQUISICIONES  
 COORDINACION DE ADQUISICION DE BIENES Y CONTRATACION DE SERVICIOS  
 CONTRATO CERRADO  
 No. CONTRATO: U160170  
 No. REQUISICION: 0990210020316MC11  
 ANEXO 1

PROVEEDOR : TEXTMUNDI, S.A. DE C.V.  
 R.F.C. : TEX -140307-SK2  
 No. PROVEEDOR: 00132779

CLAVE DEL ARTICULO	DESCRIPCION	DEMANDA MINIMA	DEMANDA MAXIMA	PRECIO UNITARIO	IMPORTE	(%) DESCUENTO	(\$) DESCUENTO	PRECIO NETO	IMPORTE MINIMO NETO	IMPORTE MAXIMO NETO
--------------------	-------------	----------------	----------------	-----------------	---------	---------------	----------------	-------------	---------------------	---------------------

Procedencia: MEXICO										
RFC Fabricante: TEX -140307-SK2										
SUETER LARGO DE MANGA LARGA, MASCULINO. TALLA: ESPECIAL. TELA ACRILICO 100 %, COLOR CODIGO PANTONE VERDE OSCURO 19-5420 TP O TC LOGOSIMBOLO DEL IMSS COLOR BLANCO. TIPO: RECTO A LA ALTURA DE LA CADERA. DELANTERO: DE DOS PIEZAS, ESCOTE EN "V", CON CINCO BOTONES Y OJALES, CON CARDIGAN EN LA PARTE INFERIOR. ESPALDA: DE UNA PIEZA, CON CARDIGAN EN LA PARTE INFERIOR MANGA: RECTA, DE UNA PIEZA, CON CARDIGAN EN PUÑOS Y LOGOSIMBOLO DEL IMSS BORDADO EN APLICACIÓN EN LA PARTE SUPERIOR DE LA MANGA IZQUIERDA. ZONA "A" Y "B", CEDULA 10.										
210 115 1195 06 01	DULA 10.	261	261	\$170.90	\$44,604.90	0%	\$0.00	\$170.90	\$44,604.90	\$44,604.90

Marca: TEXTMUNDI  
 Procedencia: MEXICO  
 RFC Fabricante: TEX -140307-SK2

SUETER LARGO DE MANGA LARGA, FEMENINO. TALLA: PLUS. TELA ACRILICO 100 %, COLOR CODIGO PANTONE AZUL MARINO 19-4028 TP O TC LOGOSIMBOLO DEL IMSS COLOR BLANCO. TIPO: RECTO A LA ALTURA DE LA CADERA. DELANTERO: DE DOS PIEZAS, ESCOTE EN "V", CON CINCO BOTONES Y OJALES, CON CARDIGAN EN LA PARTE INFERIOR. ESPALDA: DE UNA PIEZA, CON CARDIGAN EN LA PARTE INFERIOR MANGA: RECTA, DE UNA PIEZA, CON CARDIGAN EN PUÑOS Y LOGOSIMBOLO DEL IMSS BORDADO EN APLICACIÓN EN LA PARTE SUPERIOR DE LA MANGA IZQUIERDA. ZONA "A" Y "B", CEDULA 9.										
210 115 1211 02 01	NGA IZQUIERDA. ZONA "A" Y "B", CEDULA 9.	10	10	\$172.38	\$1,723.80	0%	\$0.00	\$172.38	\$1,723.80	\$1,723.80

Marca: TEXTMUNDI  
 Procedencia: MEXICO  
 RFC Fabricante: TEX -140307-SK2

SUETER LARGO DE MANGA LARGA, FEMENINO. TALLA: PLUS. TELA ACRILICO 100 %, COLOR C

**ANEXOS**  
**DIVISION DE CONTRATOS**



INSTITUTO MEXICANO DEL SEGURO SOCIAL  
 IMSS-SAI SUBSISTEMA DE ADQUISICIONES  
 COORDINACION DE ADQUISICION DE BIENES Y CONTRATACION DE SERVICIOS  
 CONTRATO CERRADO  
 No. CONTRATO: U160170  
 No. REQUISICION: 0990210020316MC11  
 ANEXO 1

Clasif. Presp: 099001150000

PROVEEDOR : TEXTMUNDI, S.A. DE C.V.  
 R.F.C. : TEX -140307-SK2  
 No. PROVEEDOR: 00132779

CLAVE DEL ARTICULO	DESCRIPCION	DEMANDA		PRECIO UNITARIO	IMPORTE	DESCUENTO (%)	DESCUENTO (\$)	PRECIO NETO	IMPORTE	
		MINIMA	MAXIMA						MINIMO NETO	MAXIMO NETO
210 115 1237 02 01	ODIGO PANTONE ROSA 13-2010 TP O TC LOGOS IMBOLO DEL IMSS COLOR CODIGO PANTONE VER DE 561C O 561U. TIPO: RECTO A LA ALTURA DE LA CADERA. DELANTERO: DE DOS PIEZAS, ESCOTE EN "V", CON CINCO BOTONES Y OJAL ES, CON CARDIGAN EN LA PARTE INFERIOR. E SPALDA: DE UNA PIEZA, CON CARDIGAN EN LA PARTE INFERIOR MANGA: RECTA, DE UNA PIE ZA, CON CARDIGAN EN PUÑOS Y LOGOSIMBOLO DEL IMSS BORDADO EN APLICACIÓN EN LA PAR TE SUPERIOR DE LA MANGA IZQUIERDA. ZONA "A" Y "B", CEDULA 9. Marca: TEXTMUNDI Procedencia: MEXICO RFC Fabricante: TEX -140307-SK2	5	5	\$172.38	\$861.90	0%	\$0.00	\$172.38	\$861.90	\$861.90
210 115 1245 02 01	SUETER LARGO DE MANGA LARGA, FEMENINO. T ALLA: PLUS. TELA ACRILICO 100 %, COLOR C ODIGO PANTONE VERDE AGUA 13-5414 TP O TC LOGOSIMBOLO DEL IMSS COLOR CODIGO PANTO NE VERDE 561C O 561U. TIPO: RECTO A LA A LTURA DE LA CADERA. DELANTERO: DE DOS PI EZAS, ESCOTE EN "V", CON CINCO BOTONES Y OJALES, CON CARDIGAN EN LA PARTE INFER IOR. ESPALDA: DE UNA PIEZA, CON CARDIGAN EN LA PARTE INFERIOR MANGA: RECTA, DE U NA PIEZA, CON CARDIGAN EN PUÑOS Y LOGOSI MBOLO DEL IMSS BORDADO EN APLICACIÓN EN LA PARTE SUPERIOR DE LA MANGA IZQUIERDA. ZONA "A" Y "B", CEDULA 9. Marca: TEXTMUNDI Procedencia: MEXICO RFC Fabricante: TEX -140307-SK2	77	77	\$172.38	\$13,273.26	0%	\$0.00	\$172.38	\$13,273.26	\$13,273.26
	SUETER LARGO DE MANGA LARGA, FEMENINO. T ALLA: PLUS. TELA ACRILICO 100 %, COLOR C ODIGO PANTONE VERDE OSCURO 19-5420 TP O TC LOGOSIMBOLO DEL IMSS COLOR BLANCO. TI PO: RECTO A LA ALTURA DE LA CADERA. DELA NTERO: DE DOS PIEZAS, ESCOTE EN "V", CON									

**ANEXOS**  
**DIVISION DE CONTRATOS**

*L*

PROVEEDOR : TEXTMUNDI, S.A. DE C.V.  
R.F.C. : TEX -140307-SK2  
No. PROVEEDOR: 00132779

CLAVE DEL ARTICULO	DESCRIPCION	DEMANDA		PRECIO	IMPORTE	(%)	(\$)	PRECIO	IMPORTE	IMPORTE
		MINIMA	MAXIMA	UNITARIO		DESCUENTO	DESCUENTO	NETO	MINIMO NETO	MAXIMO NETO
210 115 1252 02 01	CINCO BOTONES Y OJALES, CON CARDIGAN EN LA PARTE INFERIOR. ESPALDA: DE UNA PIEZA, CON CARDIGAN EN LA PARTE INFERIOR MANGA: RECTA, DE UNA PIEZA, CON CARDIGAN EN PUÑOS Y LOGOSIMBOLO DEL IMSS BORDADO EN APLICACION EN LA PARTE SUPERIOR DE LA MANGA IZQUIERDA. ZONA "A" Y "B", CEDULA 9 Marca: TEXTMUNDI Procedencia: MEXICO RFC Fabricante: TEX -140307-SK2	152	152	\$172.38	\$26,201.76	0%	\$0.00	\$172.38	\$26,201.76	\$26,201.76
210 115 1286 02 01	SUETER LARGO DE MANGA LARGA, MASCULINO. TALLA: PLUS. TELA ACRILICO 100 %, COLOR CODIGO PANTONE VERDE OSCURO 19-5420 TP OTC LOGOSIMBOLO DEL IMSS COLOR BLANCO. TIPO: RECTO A LA ALTURA DE LA CADERA. DEL ANTERO: DE DOS PIEZAS, ESCOTE EN "V", CON CINCO BOTONES Y OJALES, CON CARDIGAN EN LA PARTE INFERIOR. ESPALDA: DE UNA PIEZA, CON CARDIGAN EN LA PARTE INFERIOR MANGA: RECTA, DE UNA PIEZA, CON CARDIGAN EN PUÑOS Y LOGOSIMBOLO DEL IMSS BORDADO EN APLICACION EN LA PARTE SUPERIOR DE LA MANGA IZQUIERDA. ZONA "A" Y "B", CEDULA 10. Marca: TEXTMUNDI Procedencia: MEXICO RFC Fabricante: TEX -140307-SK2	60	60	\$170.90	\$10,254.00	0%	\$0.00	\$170.90	\$10,254.00	\$10,254.00
								IMPORTE DEL CONTRATO:	\$19,395,854.86	\$19,395,854.86
								FIANZA REQUERIDA:	\$1,939,585.48	\$1,939,585.48

**ANEXOS**  
**DIVISION DE CONTRATOS**

IMPORTES CON LETRA:  
MÍNIMO : DIECINUEVE MILLONES TRESCIENTOS NOVENTA Y CINCO MIL OCHOCIENTOS CINCUENTA Y CUATRO PESOS 86/100 M.N.  
MÁXIMO : DIECINUEVE MILLONES TRESCIENTOS NOVENTA Y CINCO MIL OCHOCIENTOS CINCUENTA Y CUATRO PESOS 86/100 M.N.

1950



**INSTITUTO MEXICANO DEL SEGURO SOCIAL**  
**DIRECCIÓN DE ADMINISTRACIÓN**  
**UNIDAD DE ADQUISICIONES E INFRAESTRUCTURA**  
**COORDINACIÓN DE ADQUISICIÓN DE BIENES Y**  
**CONTRATACIÓN DE SERVICIOS**  
**COORDINACIÓN TÉCNICA DE PLANEACIÓN Y CONTRATOS**

Contrato Número

**U160170**

**ANEXO 2**

**"CUADRO DE DISTRIBUCIÓN, LUGAR DE ENTREGA Y PAGO"**

**ANEXOS**  
**DIVISION DE CONTRATOS**

**EL PRESENTE ANEXO CONSTA DE 31 HOJAS INCLUYENDO ESTA CARÁTULA**

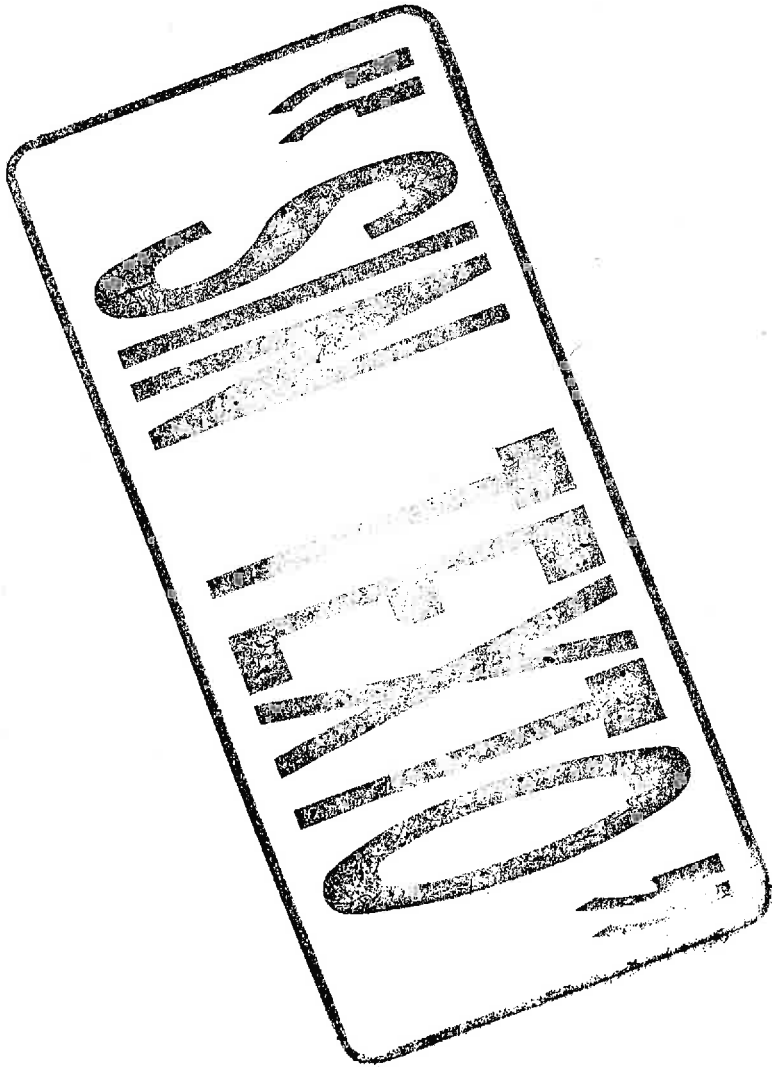

PROGRAMA DE ENTREGAS  
No. CONTRATO: U160170  
No. REQUISICION: 0990210020316MC11  
ANEXO 2

PROVEEDOR : TEXTMUNDI, S.A. DE C.V.  
R.F.C. : TEX -140307-SK2  
No. PROVEEDOR: 00132779

=====

BATA, TRES CUARTOS DE LARGO Y MANGA LARGA, MASCULINO. TALLA: CHICA. TELA: GABARDINA: 50% POLIESTER-50% ALGODON, COLOR ARENA CODIGO PANTONE 16-0928 TP O TC, LOGOSIMBOLO: COLOR/COD. PANTONE. VERDE 561 C O 561 U. TIPO: RECTO: CUELLO: SPORT CON PESPUNTE. DELANTERO: DE DOS PIEZAS, CON CUATRO BOTONES Y OJALES, ABERTURA VERTICAL EN CADA COSTADO, TRES BOLSAS DE PARCHES. ESPALDA: DE DOS PIEZAS CON ABERTURA EN LA PARTE INFERIOR, CINTURON AJUSTABLE CON TRES BOTONES Y OJALES. MANGA: RECTA DE DOS PIEZAS Y LOGOSIMBOLO DEL IMSS BORDADO EN LA PARTE SUPERIOR DE LA MANGA IZQUIERDA. ZONA "B", CEDULA 3.

CLAVE DEL ARTICULO  
210 110 2958 01 01

DESCRIPCION  
IZQUIERDA. 'ZONA "B", CEDULA 3.

No. ENTREGA	FECHA ENTREGA	CLAS. PTAL. DESTINO	CANTIDAD DE PIEZAS
403	2016/12/22	028001150900	102.00
404	2016/12/22	038001150900	6.00
405	2016/12/22	048001150900	21.00
406	2016/12/22	058001150900	87.00
407	2016/12/22	068001150900	18.00
408	2016/12/22	078001150900	42.00
409	2016/12/22	128001150900	36.00
410	2016/12/22	148001150900	342.00
411	2016/12/22	178001150900	96.00
412	2016/12/22	198001150900	63.00
413	2016/12/22	208001150900	204.00
414	2016/12/22	218001150900	36.00
415	2016/12/22	248001150900	66.00
416	2016/12/22	268001150900	39.00
417	2016/12/22	278002150900	48.00
418	2016/12/22	288001150900	39.00
419	2016/12/22	298001150900	96.00
420	2016/12/22	318001150900	42.00
421	2016/12/22	328001150900	27.00
422	2016/12/22	338001150900	132.00

ANEXOS  
IMPACTOS

BATA, TRES CUARTOS DE LARGO Y MANGA LARGA, MASCULINO. TALLA: MEDIANA. TELA: GABA

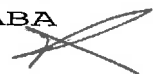



Clasif. Presp:  
099001150000

INSTITUTO MEXICANO DEL SEGURO SOCIAL  
IMSS-SAI SUBSISTEMA DE ADQUISICIONES  
COORDINACION DE ADQUISICION DE BIENES Y CONTRATACION DE  
PROGRAMA DE ENTREGAS  
No. CONTRATO: U160170  
No. REQUISICION: 0990210020316MC11  
ANEXO 2

PROVEEDOR : TEXTMUNDI, S.A. DE C.V.  
R.F.C. : TEX -140307-SK2  
No. PROVEEDOR: 00132779

RDINA: 50% POLIESTER-50% ALGODON, COLOR  
ARENA CODIGO PANTONE 16-0928 TP O TC, L  
OGOSIMBOLO: COLOR/COD. PANTONE. VERDE 56  
1 C O 561 U. TIPO: RECTO: CUELLO: SPORT  
CON PESPUNTE. DELANTERO: DE DOS PIEZAS,  
CON CUATRO BOTONES Y OJALES, ABERTURA V  
ERTICAL EN CADA COSTADO, TRES BOLSAS DE  
PARCHE. ESPALDA: DE DOS PIEZAS CON ABERT  
URA EN LA PARTE INFERIOR, CINTURON AJUST  
ABLE CON TRES BOTONES Y OJALES. MANGA: R  
ECTA DE DOS PIEZAS Y LOGOSIMBOLO DEL IMS  
S BORDADO EN LA PARTE SUPERIOR DE LA MAN  
GA IZQUIERDA. ZONA "B", CEDULA 3.  
GA IZQUIERDA. ZONA "B", CEDULA 3.

CLAVE DEL ARTICULO  
210 110 2966 01 01

No. ENTREGA	FECHA ENTREGA	CLAS. PTAL. DESTINO	CANTIDAD DE PIEZAS
423	2016/12/22	028001150900	261.00
424	2016/12/22	038001150900	99.00
425	2016/12/22	048001150900	114.00
426	2016/12/22	058001150900	231.00
427	2016/12/22	068001150900	60.00
428	2016/12/22	078001150900	204.00
429	2016/12/22	128001150900	138.00
430	2016/12/22	148001150900	610.00
431	2016/12/22	178001150900	234.00
432	2016/12/22	198001150900	165.00
433	2016/12/22	208001150900	747.00
434	2016/12/22	218001150900	105.00
435	2016/12/22	248001150900	212.00
436	2016/12/22	268001150900	174.00
437	2016/12/22	278002150900	195.00
438	2016/12/22	288001150900	135.00
439	2016/12/22	298001150900	237.00
440	2016/12/22	318001150900	258.00
441	2016/12/22	328001150900	255.00
442	2016/12/22	338001150900	279.00

ANEXOS  
DIVISION DE CONTRATOS

BATA, TRES CUARTOS DE LARGO Y MANGA LARGA, MASCULINO. TALLA: GRANDE. TELA: GABAR  
DINA: 50% POLIESTER-50% ALGODON, COLOR A  
RENA CODIGO PANTONE 16-0928 TP O TC, LOG

Clasif. Presp:  
099001150000

INSTITUTO MEXICANO DEL SEGURO SOCIAL  
IMSS-SAI SUBSISTEMA DE ADQUISICIONES  
COORDINACION DE ADQUISICION DE BIENES Y CONTRATACION DE SERVICIOS:17 p.m.

PAGINA: 3

FECHA: 2016/09/01

PROGRAMA DE ENTREGAS

No. CONTRATO: U160170

No. REQUISICION: 0990210020316MC11  
ANEXO 2

PROVEEDOR : TEXTMUNDI, S.A. DE C.V.  
R.F.C. : TEX -140307-SK2  
No. PROVEEDOR: 00132779

OSIMBOLO: COLOR/COD. PANTONE. VERDE 561  
C O 561 U. TIPO: RECTO: CUELLO: SPORT C  
ON PESPUNTE. DELANTERO: DE DOS PIEZAS, C  
ON CUATRO BOTONES Y OJALES, ABERTURA VER  
TICAL EN CADA COSTADO, TRES BOLSAS DE PA  
RCHE. ESPALDA: DE DOS PIEZAS CON ABERTUR  
A EN LA PARTE INFERIOR, CINTURON AJUSTAB  
LE CON TRES BOTONES Y OJALES. MANGA: REC  
TA DE DOS PIEZAS Y LOGOSIMBOLO DEL IMSS  
BORDADO EN LA PARTE SUPERIOR DE LA MANGA  
IZQUIERDA. ZONA "B", CEDULA 3.  
CLAVE DEL ARTICULO DESCRIPCION  
210 110 2974 01 01 IZQUIERDA. ZONA "B", CEDULA 3.

NO. ENTREGA	FECHA ENTREGA	CLAS. PTAL. DESTINO	CANTIDAD DE PIEZAS
443	2016/12/22	028001150900	213.00
444	2016/12/22	038001150900	75.00
445	2016/12/22	048001150900	120.00
446	2016/12/22	058001150900	289.00
447	2016/12/22	068001150900	63.00
448	2016/12/22	078001150900	153.00
449	2016/12/22	128001150900	99.00
450	2016/12/22	148001150900	429.00
451	2016/12/22	178001150900	198.00
452	2016/12/22	198001150900	105.00
453	2016/12/22	208001150900	513.00
454	2016/12/22	218001150900	75.00
455	2016/12/22	248001150900	129.00
456	2016/12/22	268001150900	204.00
457	2016/12/22	278002150900	195.00
458	2016/12/22	288001150900	126.00
459	2016/12/22	298001150900	189.00
460	2016/12/22	318001150900	228.00
461	2016/12/22	328001150900	198.00
462	2016/12/22	338001150900	255.00

BATA, TRES CUARTOS DE LARGO Y MANGA LARGA, MASCULINO. TALLA: EXTRAGRANDE. TELA: GABARDINA: 50% POLIESTER-50% ALGODON, COLOR ARENA CODIGO PANTONE 16-0928 TP O TC, LOGOSIMBOLO: COLOR/COD. PANTONE. VERDE 561 C O 561 U. TIPO: RECTO: CUELLO: SP

DIVISION DE CONTRATOS  
ANEXOS

Clasif. Presp: 099001150000

INSTITUTO MEXICANO DEL SEGURO SOCIAL
IMSS-SAI SUBSISTEMA DE ADQUISICIONES
COORDINACION DE ADQUISICION DE BIENES Y CONTRATACION DE
PROGRAMA DE ENTREGAS
No. CONTRATO: U160170
No. REQUISICION: 0990210020316MC11
ANEXO 2

PROVEEDOR : TEXTMUNDI, S.A. DE C.V.
R.F.C. : TEX -140307-SK2
No. PROVEEDOR: 00132779

ORT CON PESPUNTE. DELANTERO: DE DOS PIEZAS, CON CUATRO BOTONES Y OJALES, ABERTURA VERTICAL EN CADA COSTADO, TRES BOLSAS DE PARCHE. ESPALDA: DE DOS PIEZAS CON ABERTURA EN LA PARTE INFERIOR, CINTURON AJUSTABLE CON TRES BOTONES Y OJALES. MANGA : RECTA DE DOS PIEZAS Y LOGOSIMBOLO DEL IMSS BORDADO EN LA PARTE SUPERIOR DE LA MANGA IZQUIERDA. ZONA "B", CEDULA 3.

CLAVE DEL ARTICULO 210 110 2982 01 01

DESCRIPCION MANGA IZQUIERDA. ZONA "B", CEDULA 3.

Table with 4 columns: No. ENTREGA, FECHA ENTREGA, CLAS. PTAL. DESTINO, CANTIDAD DE PIEZAS. It lists 20 items (463-481) with their respective dates, classification codes, and quantities.

BATA, TRES CUARTOS DE LARGO Y MANGA LARGA, MASCULINO. TALLA: ESPECIAL. TELA: GABARDINA: 50% POLIESTER-50% ALGODON, COLOR ARENA CODIGO PANTONE 16-0928 TP O TC, LOGOSIMBOLO: COLOR/COD. PANTONE. VERDE 561 C O 561 U. TIPO: RECTO: CUELLO: SPORT CON PESPUNTE. DELANTERO: DE DOS PIEZAS, CON CUATRO BOTONES Y OJALES, ABERTURA VERTICAL EN CADA COSTADO, TRES BOLSAS DE

ANEXOS
DIVISION DE CONTRATOS

PROVEEDOR : TEXTMUNDI, S.A. DE C.V.  
 R.F.C. : TEX -140307-SK2  
 No. PROVEEDOR: 00132779

=====

PARCHE. ESPALDA: DE DOS PIEZAS CON ABERTURA EN LA PARTE INFERIOR, CINTURON AJUSTABLE CON TRES BOTONES Y OJALES. MANGA: RECTA DE DOS PIEZAS Y LOGOSIMBOLO DEL IMSS BORDADO EN LA PARTE SUPERIOR DE LA MANO IZQUIERDA. ZONA "B", CEDULA 3.

CLAVE DEL ARTICULO 210 110 2990 01 01

DESCRIPCION  
 NGA IZQUIERDA. ZONA "B", CEDULA 3.

No. ENTREGA	FECHA ENTREGA	CLAS. PTAL. DESTINO	CANTIDAD DE PIEZAS
482	2016/12/22	028001150900	27.00
483	2016/12/22	038001150900	3.00
484	2016/12/22	058001150900	15.00
485	2016/12/22	068001150900	6.00
486	2016/12/22	078001150900	6.00
487	2016/12/22	148001150900	15.00
488	2016/12/22	178001150900	15.00
572	2016/12/22	198001150900	9.00
573	2016/12/22	208001150900	27.00
574	2016/12/22	218001150900	3.00
575	2016/12/22	248001150900	12.00
576	2016/12/22	268001150900	6.00
577	2016/12/22	278002150900	21.00
578	2016/12/22	288001150900	6.00
579	2016/12/22	298001150900	27.00
580	2016/12/22	318001150900	24.00
581	2016/12/22	328001150900	15.00
582	2016/12/22	338001150900	9.00

BATA, TRES CUARTOS DE LARGO Y MANGA LARGA, MASCULINO. TALLA: PLUS. TELA: GABARDINA: 50% POLIESTER-50% ALGODON, COLOR ARENA CODIGO PANTONE 16-0928 TP O TC, LOGOSIMBOLO: COLOR/COD. PANTONE. VERDE 561 CO 561 U. TIPO: RECTO: CUELLO: SPORT CON PESPUNTE. DELANTERO: DE DOS PIEZAS, CON CUATRO BOTONES Y OJALES, ABERTURA VERTICAL EN CADA COSTADO, TRES BOLSAS DE PARCHEN EN LA PARTE INFERIOR, CINTURON AJUSTABLE CON TRES BOTONES Y OJALES. MANGA: RECTA DE DOS PIEZAS Y LOGOSIMBOLO DEL IMSS BOR

ANEXOS  
 DIVISION DE CONTRATOS



Clasif. Presp: 099001150000

INSTITUTO MEXICANO DEL SEGURO SOCIAL  
IMSS-SAI SUBSISTEMA DE ADQUISICIONES  
COORDINACION DE ADQUISICION DE BIENES Y CONTRATACION DE SERVICIOS DE ENTREGAS  
PROGRAMA DE ENTREGAS  
No. CONTRATO: U160170  
No. REQUISICION: 0990210020316MC11  
ANEXO 2

FECHA: 2016/09/01 19 p.m.

PROVEEDOR : TEXTMUNDI, S.A. DE C.V.  
R.F.C. : TEX -140307-SK2  
No. PROVEEDOR: 00132779

DADO EN LA PARTE SUPERIOR DE LA MANGA IZQUIERDA. ZONA "B", CEDULA 3.

CLAVE DEL ARTICULO DESCRIPCION  
210 110 3006 01 01 QUIERDA. ZONA "B", CEDULA 3.

No. ENTREGA	FECHA ENTREGA	CLAS. PTAL. DESTINO	CANTIDAD DE PIEZAS
583	2016/12/22	028001150900	12.00
584	2016/12/22	048001150900	3.00
585	2016/12/22	058001150900	21.00
586	2016/12/22	078001150900	3.00
587	2016/12/22	128001150900	3.00
588	2016/12/22	148001150900	15.00
589	2016/12/22	198001150900	3.00
590	2016/12/22	208001150900	15.00
591	2016/12/22	248001150900	6.00
592	2016/12/22	268001150900	12.00
593	2016/12/22	278002150900	12.00
594	2016/12/22	298001150900	3.00
595	2016/12/22	338001150900	3.00

BATA, TRES CUARTOS DE LARGO Y MANGA LARGA, MASCULINO. TALLA: CHICA. TELA: GABARDINA: 50% POLIESTER-50% ALGODON, COLOR BLANCO, LOGOSIMBOLO: COLOR/COD. PANTONE. VERDE 561 C O 561 U. TIPO: RECTO: CUELLO: SPORT CON PESPUNTE. DELANTERO: DE DOS PIEZAS, CON CUATRO BOTONES Y OJALES, ABERTURA VERTICAL EN CADA COSTADO, TRES BOLSAS DE PARCHE. ESPALDA: DE DOS PIEZAS CON ABERTURA EN LA PARTE INFERIOR, CINTURON AJUSTABLE CON TRES BOTONES Y OJALES. MANGA: RECTA DE DOS PIEZAS Y LOGOSIMBOLO DEL IMSS BORDADO EN LA PARTE SUPERIOR DE LA MANGA IZQUIERDA. ZONA "B", CEDULA 3.

CLAVE DEL ARTICULO DESCRIPCION  
210 110 3014 01 01 LA MANGA IZQUIERDA. ZONA "B", CEDULA 3.

No. ENTREGA	FECHA ENTREGA	CLAS. PTAL. DESTINO	CANTIDAD DE PIEZAS
596	2016/12/22	028001150900	9.00
597	2016/12/22	048001150900	12.00
598	2016/12/22	058001150900	21.00

ANEXOS  
DIVISION DE CONTRATOS

PROVEEDOR : TEXTMUNDI, S.A. DE C.V.  
R.F.C. : TEX -140307-SK2  
No. PROVEEDOR: 00132779

No.	FECHA	CLAS. PTAL.	CANTIDAD
599	2016/12/22	068001150900	15.00
600	2016/12/22	078001150900	15.00
601	2016/12/22	128001150900	21.00
602	2016/12/22	148001150900	84.00
603	2016/12/22	178001150900	24.00
604	2016/12/22	198001150900	3.00
605	2016/12/22	208001150900	90.00
606	2016/12/22	218001150900	6.00
607	2016/12/22	248001150900	9.00
608	2016/12/22	268001150900	9.00
609	2016/12/22	278002150900	15.00
610	2016/12/22	288001150900	9.00
611	2016/12/22	298001150900	9.00
612	2016/12/22	318001150900	15.00
613	2016/12/22	328001150900	9.00
614	2016/12/22	338001150900	45.00

BATA, TRES CUARTOS DE LARGO Y MANGA LARGA, MASCULINO. TALLA: MEDIANA. TELA: GABA RDINA: 50% POLIESTER-50% ALGODON, COLOR BLANCO, LOGOSIMBOLO: COLOR/COD. PANTONE. VERDE 561 C O 561 U. TIPO: RECTO: CUELL O: SPORT CON PESPUNTE. DELANTERO: DE DOS PIEZAS, CON CUATRO BOTONES Y OJALES, ABERTURA VERTICAL EN CADA COSTADO, TRES BOLSAS DE PARCHE. ESPALDA: DE DOS PIEZAS CON ABERTURA EN LA PARTE INFERIOR, CINTURON AJUSTABLE CON TRES BOTONES Y OJALES. MANGA: RECTA DE DOS PIEZAS Y LOGOSIMBOLO DEL IMSS BORDADO EN LA PARTE SUPERIOR DE LA MANGA IZQUIERDA. ZONA "B", CEDULA 3

CLAVE DEL ARTICULO DESCRIPCION  
210 110 3022 01 01

No. ENTREGA	FECHA ENTREGA	CLAS. PTAL. DESTINO	CANTIDAD DE PIEZAS
615	2016/12/22	028001150900	126.00
616	2016/12/22	038001150900	57.00
617	2016/12/22	048001150900	30.00
618	2016/12/22	058001150900	132.00
619	2016/12/22	068001150900	42.00
620	2016/12/22	078001150900	75.00

ANEXOS  
DIVISION DE CONTRATOS

Clasif. Presp: 099001150000

INSTITUTO MEXICANO DEL SEGURO SOCIAL
IMSS-SAI SUBSISTEMA DE ADQUISICIONES
COORDINACION DE ADQUISICION DE BIENES Y CONTRATACION DE SERVICIOS DE ENTREGAS
PROGRAMA DE ENTREGAS
No. CONTRATO: U160170
No. REQUISICION: 0990210020316MC11
ANEXO 2

FECHA: 2016/09/01
SERVICIOS: 21 p.m.

PROVEEDOR : TEXTMUNDI, S.A. DE C.V.
R.F.C. : TEX -140307-SK2
No. PROVEEDOR: 00132779

Table with 4 columns: Item No., Date (2016/12/22), Code (e.g., 128001150900), and Amount (e.g., 60.00). Rows 621-634.

BATA, TRES CUARTOS DE LARGO Y MANGA LARGA, MASCULINO. TALLA: GRANDE. TELA: GABAR DINA: 50% POLIESTER-50% ALGODON, COLOR B LANCO, LOGOSIMBOLO: COLOR/COD. PANTONE. VERDE 561 C O 561 U. TIPO: RECTO: CUELLO : SPORT CON PESPUNTE. DELANTERO: DE DOS PIEZAS, CON CUATRO BOTONES Y OJALES, ABERTURA VERTICAL EN CADA COSTADO, TRES BOLSAS DE PARCHE. ESPALDA: DE DOS PIEZAS CON ABERTURA EN LA PARTE INFERIOR, CINTURON AJUSTABLE CON TRES BOTONES Y OJALES. MANGA: RECTA DE DOS PIEZAS Y LOGOSIMBOLO DEL IMSS BORDADO EN LA PARTE SUPERIOR DE LA MANGA IZQUIERDA. ZONA "B", CEDULA 3.

CLAVE DEL ARTICULO 210 110 3030 01 01

DESCRIPCION LA MANGA IZQUIERDA. ZONA "B", CEDULA 3.

Table with 4 columns: No. ENTREGA, FECHA ENTREGA, CLAS. PTAL. DESTINO, CANTIDAD DE PIEZAS. Rows 635-643.

ANEXOS
ADQUISICION DE CONTRATOS

Clasif. Presp:  
099001150000

INSTITUTO MEXICANO DEL SEGURO SOCIAL  
IMSS-SAI SUBSISTEMA DE ADQUISICIONES  
COORDINACION DE ADQUISICION DE BIENES Y CONTRATACION DE SERVICIOS:21 p.m.  
PROGRAMA DE ENTREGAS  
No. CONTRATO: U160170  
No. REQUISICION: 0990210020316MC11  
ANEXO 2

PROVEEDOR : TEXTMUNDI, S.A. DE C.V.  
R.F.C. : TEX -140307-SK2  
No. PROVEEDOR: 00132779

644	2016/12/22	198001150900	45.00
645	2016/12/22	208001150900	228.00
646	2016/12/22	218001150900	36.00
647	2016/12/22	248001150900	57.00
648	2016/12/22	268001150900	117.00
649	2016/12/22	278002150900	147.00
650	2016/12/22	288001150900	54.00
651	2016/12/22	298001150900	135.00
652	2016/12/22	318001150900	123.00
653	2016/12/22	328001150900	57.00
654	2016/12/22	338001150900	78.00

BATA, TRES CUARTOS DE LARGO Y MANGA LARGA, MASCULINO. TALLA: EXTRAGRANDE. TELA: GABARDINA: 50% POLIESTER-50% ALGODON, COLOR BLANCO, LOGOSIMBOLO: COLOR/COD. PANTONE. VERDE 561 C O 561 U. TIPO: RECTO: CUELLO: SPORT CON PESPUNTE. DELANTERO: DE DOS PIEZAS, CON CUATRO BOTONES Y OJALES, ABERTURA VERTICAL EN CADA COSTADO, TRES BOLSAS DE PARCHO. ESPALDA: DE DOS PIEZAS CON ABERTURA EN LA PARTE INFERIOR, CINTURON AJUSTABLE CON TRES BOTONES Y OJALES. MANGA: RECTA DE DOS PIEZAS Y LOGOSIMBOLO DEL IMSS BORDADO EN LA PARTE SUPERIOR DE LA MANGA IZQUIERDA. ZONA "B", CEDULA 3.

CLAVE DEL ARTICULO DESCRIPCION  
210 110 3048 01 01 LA 3.

No. ENTREGA	FECHA ENTREGA	CLAS. PTAL. DESTINO	CANTIDAD DE PIEZAS
655	2016/12/22	028001150900	30.00
489	2016/12/22	038001150900	21.00
490	2016/12/22	048001150900	18.00
491	2016/12/22	058001150900	30.00
492	2016/12/22	078001150900	3.00
493	2016/12/22	128001150900	6.00
494	2016/12/22	148001150900	39.00
495	2016/12/22	178001150900	30.00
496	2016/12/22	198001150900	12.00
497	2016/12/22	208001150900	57.00
498	2016/12/22	248001150900	9.00

ANEXOS  
DIVISION DE CONTRATOS





Clasif. Presp:  
099001150000

INSTITUTO MEXICANO DEL SEGURO SOCIAL  
IMSS-SAI SUBSISTEMA DE ADQUISICIONES  
COORDINACION DE ADQUISICION DE BIENES Y CONTRATACION DE  
PROGRAMA DE ENTREGAS  
No. CONTRATO: U160170  
No. REQUISICION: 0990210020316MC11  
ANEXO 2

PROVEEDOR : TEXTMUNDI, S.A. DE C.V.  
R.F.C. : TEX -140307-SK2  
No. PROVEEDOR: 00132779

499	2016/12/22	268001150900	42.00
500	2016/12/22	278002150900	66.00
501	2016/12/22	288001150900	6.00
502	2016/12/22	298001150900	15.00
503	2016/12/22	318001150900	12.00
504	2016/12/22	328001150900	12.00
505	2016/12/22	338001150900	18.00

BATA, TRES CUARTOS DE LARGO Y MANGA LARGA, MASCULINO. TALLA: ESPECIAL. TELA: GABARDINA: 50% POLIESTER-50% ALGODON, COLOR BLANCO, LOGOSIMBOLO: COLOR/COD. PANTONE . VERDE 561 C O 561 U. TIPO: RECTO: CUELLO: SPORT CON PESPUNTE. DELANTERO: DE DOS PIEZAS, CON CUATRO BOTONES Y OJALES, ABERTURA VERTICAL EN CADA COSTADO, TRES BOLSAS DE PARCHE. ESPALDA: DE DOS PIEZAS CON ABERTURA EN LA PARTE INFERIOR, CINTURON AJUSTABLE CON TRES BOTONES Y OJALES . MANGA: RECTA DE DOS PIEZAS Y LOGOSIMBOLO DEL IMSS BORDADO EN LA PARTE SUPERIOR DE LA MANGA IZQUIERDA. ZONA "B", CEDULA 3.

CLAVE DEL ARTICULO DESCRIPCION  
210 110 3055. 01 01 3.

No. ENTREGA	FECHA ENTREGA	CLAS. PTAL. DESTINO	CANTIDAD DE PIEZAS
506	2016/12/22	028001150900	6.00
507	2016/12/22	038001150900	6.00
508	2016/12/22	058001150900	18.00
509	2016/12/22	068001150900	3.00
510	2016/12/22	078001150900	3.00
511	2016/12/22	148001150900	30.00
512	2016/12/22	178001150900	12.00
513	2016/12/22	208001150900	12.00
514	2016/12/22	248001150900	3.00
515	2016/12/22	268001150900	15.00
516	2016/12/22	278002150900	18.00
517	2016/12/22	288001150900	3.00
518	2016/12/22	298001150900	6.00
519	2016/12/22	328001150900	9.00
520	2016/12/22	338001150900	3.00

ANEXOS  
DIVISION DE CONTRATOS

Clasif. Presp:  
099001150000

INSTITUTO MEXICANO DEL SEGURO SOCIAL  
IMSS-SAI SUBSISTEMA DE ADQUISICIONES  
COORDINACION DE ADQUISICION DE BIENES Y CONTRATACION DE SERVICIOS:23 p.m.  
PROGRAMA DE ENTREGAS  
No. CONTRATO: U160170  
No. REQUISICION: 0990210020316MC11  
ANEXO 2

PAGINA: 11

FECHA: 2016/09/01

PROVEEDOR : TEXTMUNDI, S.A. DE C.V.  
R.F.C. : TEX -140307-SK2  
No. PROVEEDOR: 00132779

=====

BATA, TRES CUARTOS DE LARGO Y MANGA LARGA, MASCULINO. TALLA: PLUS. TELA: GABARDINA: 50% POLIESTER-50% ALGODON, COLOR BLANCO, LOGOSIMBOLO: COLOR/COD. PANTONE. VERDE 561 C O 561 U. TIPO: RECTO: CUELLO: SPORT CON PESPUNTE. DELANTERO: DE DOS PIEZAS, CON CUATRO BOTONES Y OJALES, ABERTURA VERTICAL EN CADA COSTADO, TRES BOLSAS DE PARCHE. ESPALDA: DE DOS PIEZAS CON ABERTURA EN LA PARTE INFERIOR, CINTURON AJUSTABLE CON TRES BOTONES Y OJALES. MANGA: RECTA DE DOS PIEZAS Y LOGOSIMBOLO DEL IMSS BORDADO EN LA PARTE SUPERIOR DE LA MANGA IZQUIERDA. ZONA "B", CEDULA 3.

CLAVE DEL ARTICULO  
210 110 3063 01 01

No. ENTREGA	FECHA ENTREGA	CLAS. PTAL. DESTINO	CANTIDAD DE PIEZAS
521	2016/12/22	058001150900	6.00
522	2016/12/22	128001150900	3.00
523	2016/12/22	148001150900	3.00
524	2016/12/22	208001150900	3.00
525	2016/12/22	268001150900	3.00
526	2016/12/22	288001150900	3.00

BATA, TRES CUARTOS DE LARGO Y MANGA LARGA, FEMENINO. TALLA: CHICA. TELA: GABARDINA: 50% POLIESTER-50% ALGODON, COLORES/COD. PANTONE: ARENA 16-0928 TP O TC, LOGOSIMBOLO DEL IMSS: COLOR /COD. PANTONE: VERDE 561 C O 561 U. TIPO: RECTO. CUELLO SPORT CON PESPUNTE. DELANTERO DE DOS PIEZAS Y PINZA A LA ALTURA DEL BUSTO, CON CINCO BOTONES Y OJALES, TRES BOLSAS DE PARCHE. ESPALDA: DE DOS PIEZAS CON ABERTURA EN LA PARTE INFERIOR, CINTURON AJUSTABLE CON TRES BOTONES Y OJALES. MANGA: RECTA DE DOS PIEZAS Y LOGOSIMBOLO DEL IMSS BORDADO EN LA PARTE SUPERIOR DE LA MANGA IZQUIERDA. ZONA "B" CEDULA 4.

ANEXOS  
INSTRUMENTOS DE CONTRATO

X

Clasif. Presp:  
099001150000

INSTITUTO MEXICANO DEL SEGURO SOCIAL  
IMSS-SAI SUBSISTEMA DE ADQUISICIONES  
COORDINACION DE ADQUISICION DE BIENES Y CONTRATACION DE  
PROGRAMA DE ENTREGAS  
No. CONTRATO: U160170  
No. REQUISICION: 0990210020316MC11  
ANEXO 2

PROVEEDOR : TEXTMUNDI, S.A. DE C.V.  
R.F.C. : TEX -140307-SK2  
No. PROVEEDOR: 00132779

CLAVE DEL ARTICULO DESCRIPCION  
210 110 3071 01 01 A IZQUIERDA. ZONA "B", CEDULA 4.

No. ENTREGA	FECHA ENTREGA	CLAS. PTAL. DESTINO	CANTIDAD DE PIEZAS
527	2016/12/22	028001150900	588.00
528	2016/12/22	038001150900	118.00
529	2016/12/22	048001150900	36.00
530	2016/12/22	058001150900	596.00
531	2016/12/22	068001150900	118.00
532	2016/12/22	078001150900	132.00
533	2016/12/22	128001150900	210.00
534	2016/12/22	148001150900	1,271.00
535	2016/12/22	178001150900	352.00
536	2016/12/22	198001150900	220.00
537	2016/12/22	208001150900	691.00
538	2016/12/22	218001150900	271.00
539	2016/12/22	248001150900	328.00
540	2016/12/22	268001150900	310.00
541	2016/12/22	278002150900	395.00
542	2016/12/22	288001150900	203.00
543	2016/12/22	298001150900	404.00
544	2016/12/22	318001150900	379.00
545	2016/12/22	328001150900	389.00
546	2016/12/22	338001150900	357.00

BATA, TRES CUARTOS DE LARGO Y MANGA LARGA, FEMENINO. TALLA: MEDIANA. TELA: GABAR DINA: 50% POLIESTER-50% ALGODON, COLORES / COD. PANTONE: ARENA 16-0928 TP O TC, LOGOSIMBOLO DEL IMSS: COLOR /COD. PANTONE : VERDE 561 C O 561 U. TIPO: RECTO. CUELLO SPORT CON PESPUNTE. DELANTERO DE DOS PIEZAS Y PINZA A LA ALTURA DEL BUSTO, CON CINCO BOTONES Y OJALES, TRES BOLSAS DE PARCHE. ESPALDA: DE DOS PIEZAS CON ABERTURA EN LA PARTE INFERIOR, CINTURON AJUSTABLE CON TRES BOTONES Y OJALES. MANGA: RECTA DE DOS PIEZAS Y LOGOSIMBOLO DEL IMSS BORDADO EN LA PARTE SUPERIOR DE LA MANGA IZQUIERDA. ZONA "B", CEDULA 4.

CLAVE DEL ARTICULO  
210 110 3089 01 01

DESCRIPCION  
NGA IZQUIERDA. ZONA "B", CEDULA 4.

ANEXOS  
DIVISION DE CONTRATOS

PROGRAMA DE ENTREGAS  
 No. CONTRATO: U160170  
 No. REQUISICION: 0990210020316MC11  
 ANEXO 2

PROVEEDOR : TEXTMUNDI, S.A. DE C.V.  
 R.F.C. : TEX -140307-SK2  
 No. PROVEEDOR: 00132779

No. ENTREGA	FECHA ENTREGA	CLAS. PTAL. DESTINO	CANTIDAD DE PIEZAS
547	2016/12/22	028001150900	760.00
548	2016/12/22	038001150900	238.00
549	2016/12/22	048001150900	154.00
550	2016/12/22	058001150900	843.00
551	2016/12/22	068001150900	173.00
552	2016/12/22	078001150900	305.00
553	2016/12/22	128001150900	279.00
554	2016/12/22	148001150900	1,475.00
555	2016/12/22	178001150900	393.00
556	2016/12/22	198001150900	223.00
557	2016/12/22	208001150900	1,139.00
558	2016/12/22	218001150900	233.00
559	2016/12/22	248001150900	256.00
560	2016/12/22	268001150900	611.00
561	2016/12/22	278002150900	639.00
562	2016/12/22	288001150900	138.00
563	2016/12/22	298001150900	565.00
564	2016/12/22	318001150900	665.00
565	2016/12/22	328001150900	473.00
566	2016/12/22	338001150900	353.00

DIVISION DE CONTRATOS  
 ANEXOS

BATA, TRES CUARTOS DE LARGO Y MANGA LARGA, FEMENINO. TALLA: GRANDE. TELA: GABARDINA: 50% POLIESTER-50% ALGODON, COLORES/COD. PANTONE: ARENA 16-0928 TP O TC, LOGOSIMBOLO DEL IMSS: COLOR /COD. PANTONE: VERDE 561 C O 561 U. TIPO: RECTO. CUELLO SPORT CON PESPUNTE. DELANTERO DE DOS PIEZAS Y PINZA A LA ALTURA DEL BUSTO, CON CINCO BOTONES Y OJALES, TRES BOLSAS DE PARCHE. ESPALDA: DE DOS PIEZAS CON ABERTURA EN LA PARTE INFERIOR, CINTURON AJUSTABLE CON TRES BOTONES Y OJALES. MANGA: RECTA DE DOS PIEZAS Y LOGOSIMBOLO DEL IMSS BORDADO EN LA PARTE SUPERIOR DE LA MANGA IZQUIERDA. ZONA "B", CEDULA 4.

CLAVE DEL ARTICULO  
 210 110 3097 01 01

FECHA CLAS. PTAL. CANTIDAD

Clasif. Presp: 099001150000

INSTITUTO MEXICANO DEL SEGURO SOCIAL
IMSS-SAI SUBSISTEMA DE ADQUISICIONES
COORDINACION DE ADQUISICION DE BIENES Y CONTRATACION DE SERVICIOS
PROGRAMA DE ENTREGAS
No. CONTRATO: U160170
No. REQUISICION: 0990210020316MC11
ANEXO 2

PROVEEDOR : TEXTMUNDI, S.A. DE C.V.
R.F.C. : TEX -140307-SK2
No. PROVEEDOR: 00132779

Table with 4 columns: No. ENTREGA, ENTREGA, DESTINO, DE PIEZAS. Contains 20 rows of data for items 567 through 329.

BATA, TRES CUARTOS DE LARGO Y MANGA LARGA, FEMENINO. TALLA: EXTRAGRANDE. TELA: GABARDINA: 50% POLIESTER-50% ALGODON, COLORES/ COD. PANTONE: ARENA 16-0928 TP O T C, LOGOSIMBOLO DEL IMSS: COLOR /COD. PANTONE: VERDE 561 C O 561 U. TIPO: RECTO. CUELLO SPORT CON PESPUNTE. DELANTERO DE DOS PIEZAS Y PINZA A LA ALTURA DEL BUSTO, CON CINCO BOTONES Y OJALES, TRES BOLSAS DE PARCHE. ESPALDA: DE DOS PIEZAS CON ABERTURA EN LA PARTE INFERIOR, CINTURON AJUSTABLE CON TRES BOTONES Y OJALES. MANGA: RECTA DE DOS PIEZAS Y LOGOSIMBOLO DEL IMSS BORDADO EN LA PARTE SUPERIOR DE LA MANGA IZQUIERDA. ZONA "B", CEDULA 4.

CLAVE DEL ARTICULO DESCRIPCION
210 110 3105 01 01 A MANGA IZQUIERDA. ZONA "B", CEDULA 4.

Table with 4 columns: No. ENTREGA, FECHA ENTREGA, CLAS. PTAL. DESTINO, CANTIDAD DE PIEZAS. Row 1: 330, 2016/12/22, 028001150900, 97.00

Vertical stamp: DIVISION DE COMPRAS

No. CONTRATO: U160170  
 No. REQUISICION: 0990210020316MC11  
 ANEXO 2

PROVEEDOR : TEXTMUNDI, S.A. DE C.V.  
 R.F.C. : TEX -140307-SK2  
 No. PROVEEDOR: 00132779

No.	FECHA	CLAS. PTAL.	CANTIDAD
331	2016/12/22	038001150900	10.00
332	2016/12/22	048001150900	6.00
333	2016/12/22	058001150900	73.00
334	2016/12/22	068001150900	21.00
335	2016/12/22	128001150900	18.00
336	2016/12/22	148001150900	121.00
337	2016/12/22	178001150900	15.00
338	2016/12/22	198001150900	9.00
339	2016/12/22	208001150900	95.00
340	2016/12/22	218001150900	6.00
341	2016/12/22	248001150900	12.00
342	2016/12/22	268001150900	36.00
343	2016/12/22	278002150900	95.00
344	2016/12/22	288001150900	15.00
345	2016/12/22	298001150900	61.00
346	2016/12/22	318001150900	24.00
347	2016/12/22	328001150900	22.00
348	2016/12/22	338001150900	23.00

BATA, TRES CUARTOS DE LARGO Y MANGA LARGA, FEMENINO. TALLA: ESPECIAL. TELA: GABARDINA: 50% POLIESTER-50% ALGODON, COLORE S/ COD. PANTONE: ARENA 16-0928 TP O TC, LOGOSIMBOLO DEL IMSS: COLOR /COD. PANTONE: VERDE 561 C O 561 U. TIPO: RECTO. CUELLO SPORT CON PESPUNTE. DELANTERO DE DOS PIEZAS Y PINZA A LA ALTURA DEL BUSTO, CON CINCO BOTONES Y OJALES, TRES BOLSAS DE PARCHÉ. ESPALDA: DE DOS PIEZAS CON ABERTURA EN LA PARTE INFERIOR, CINTURON AJUSTABLE CON TRES BOTONES Y OJALES. MANGA: RECTA DE DOS PIEZAS Y LOGOSIMBOLO DEL IMSS BORDADO EN LA PARTE SUPERIOR DE LA MANO IZQUIERDA. ZONA "B", CEDULA 4.

CLAVE DEL ARTICULO  
 210 110 3113 01 01

No. ENTREGA	FECHA ENTREGA	CLAS. PTAL. DESTINO	CANTIDAD DE PIEZAS
349	2016/12/22	028001150900	22.00
350	2016/12/22	038001150900	3.00
351	2016/12/22	058001150900	27.00
352	2016/12/22	078001150900	3.00

ANEXOS  
 DIVISION DE CONTRATOS

Clasif. Presp:  
099001150000

INSTITUTO MEXICANO DEL SEGURO SOCIAL  
IMSS-SAI SUBSISTEMA DE ADQUISICIONES  
COORDINACION DE ADQUISICION DE BIENES Y CONTRATACION DE  
PROGRAMA DE ENTREGAS  
No. CONTRATO: U160170  
No. REQUISICION: 0990210020316MC11  
ANEXO 2

PROVEEDOR : TEXTMUNDI, S.A. DE C.V.  
R.F.C. : TEX -140307-SK2  
No. PROVEEDOR: 00132779

No.	FECHA	CLAS. PTAL.	CANTIDAD
353	2016/12/22	148001150900	37.00
354	2016/12/22	178001150900	3.00
355	2016/12/22	198001150900	6.00
356	2016/12/22	208001150900	24.00
357	2016/12/22	248001150900	18.00
358	2016/12/22	268001150900	12.00
359	2016/12/22	278002150900	36.00
360	2016/12/22	298001150900	6.00
361	2016/12/22	318001150900	6.00
362	2016/12/22	328001150900	6.00
363	2016/12/22	338001150900	9.00

BATA, TRES CUARTOS DE LARGO Y MANGA LARGA, FEMENINO. TALLA: PLUS. TELA: GABARDINA: 50% POLIESTER-50% ALGODON, COLORES/ COD. PANTONE: ARENA 16-0928 TP O TC, LOGO SIMBOLO DEL IMSS: COLOR /COD. PANTONE: VERDE 561 C O 561 U. TIPO: RECTO. CUELLO SPORT CON PESPUNTE. DELANTERO DE DOS PIEZAS Y PINZA A LA ALTURA DEL BUSTO, CON CINCO BOTONES Y OJALES, TRES BOLSAS DE PARCHES. ESPALDA: DE DOS PIEZAS CON ABERTURA EN LA PARTE INFERIOR, CINTURON AJUSTABLE CON TRES BOTONES Y OJALES. MANGA: RECTA DE DOS PIEZAS Y LOGOSIMBOLO DEL IMSS BORDADO EN LA PARTE SUPERIOR DE LA MANGA IZQUIERDA. ZONA "B", CEDULA 4.

CLAVE DEL ARTICULO  
210 110 3121 01 01

DESCRIPCION

IZQUIERDA. ZONA "B", CEDULA 4.

No. ENTREGA	FECHA ENTREGA	CLAS. PTAL. DESTINO	CANTIDAD DE PIEZAS
364	2016/12/22	028001150900	9.00
365	2016/12/22	058001150900	9.00
366	2016/12/22	068001150900	3.00
367	2016/12/22	148001150900	6.00
368	2016/12/22	178001150900	3.00
369	2016/12/22	208001150900	3.00
370	2016/12/22	248001150900	6.00
371	2016/12/22	268001150900	3.00
372	2016/12/22	278002150900	6.00
373	2016/12/22	288001150900	3.00
374	2016/12/22	328001150900	3.00

IMPRESION  
ALFONSO MARTINEZ  
2016/09/01

PROVEEDOR : TEXTMUNDI, S.A. DE C.V.  
R.F.C. : TEX -140307-SK2  
No. PROVEEDOR: 00132779

-----  
375 2016/12/22 338001150900 3.00  
-----

BATA, TRES CUARTOS DE LARGO Y MANGA LARGA, FEMENINO. TALLA: CHICA. TELA: GABARDINA: 50% POLIESTER-50% ALGODON, COLORES/COD. PANTONE: BLANCO, LOGOSIMBOLO DEL IMSS: COLOR /COD. PANTONE: VERDE 561 C O 5 61 U. TIPO: RECTO. CUELLO SPORT CON PESPUNTE. DELANTERO DE DOS PIEZAS Y PINZA A LA ALTURA DEL BUSTO, CON CINCO BOTONES Y OJALES, TRES BOLSAS DE PARCHE. ESPALDA: DE DOS PIEZAS CON ABERTURA EN LA PARTE INFERIOR, CINTURON AJUSTABLE CON TRES BOTONES Y OJALES. MANGA: RECTA DE DOS PIEZAS Y LOGOSIMBOLO DEL IMSS BORDADO EN LA PARTE SUPERIOR DE LA MANGA IZQUIERDA. ZONA "B", CEDULA 4.  
DESCRIPCION  
NA "B", CEDULA 4.

CLAVE DEL ARTICULO  
210 110 3139 01 01

DIVISION DE CONTRATOS  
ANEXOS

No. ENTREGA	FECHA ENTREGA	CLAS. PTAL. DESTINO	CANTIDAD DE PIEZAS
376	2016/12/22	028001150900	63.00
377	2016/12/22	038001150900	12.00
378	2016/12/22	058001150900	51.00
379	2016/12/22	068001150900	9.00
380	2016/12/22	078001150900	18.00
381	2016/12/22	128001150900	18.00
382	2016/12/22	148001150900	195.00
383	2016/12/22	178001150900	18.00
384	2016/12/22	198001150900	27.00
385	2016/12/22	208001150900	90.00
386	2016/12/22	218001150900	21.00
387	2016/12/22	248001150900	33.00
388	2016/12/22	268001150900	21.00
389	2016/12/22	278002150900	63.00
390	2016/12/22	288001150900	18.00
391	2016/12/22	298001150900	24.00
392	2016/12/22	318001150900	45.00
393	2016/12/22	328001150900	27.00
394	2016/12/22	338001150900	42.00



Clasif. Presp: 099001150000

INSTITUTO MEXICANO DEL SEGURO SOCIAL
IMSS-SAI SUBSISTEMA DE ADQUISICIONES
COORDINACION DE ADQUISICION DE BIENES Y CONTRATACION DE
PROGRAMA DE ENTREGAS
No. CONTRATO: U160170
No. REQUISICION: 0990210020316MC11
ANEXO 2

PROVEEDOR : TEXTMUNDI, S.A. DE C.V.
R.F.C. : TEX -140307-SK2
No. PROVEEDOR: 00132779

BATA, TRES CUARTOS DE LARGO Y MANGA LARGA, FEMENINO. TALLA: MEDIANA. TELA: GABAR DINA: 50% POLIESTER-50% ALGODON, COLORES / COD. PANTONE: BLANCO, LOGOSIMBOLO DEL IMSS: COLOR /COD. PANTONE: VERDE 561 C O 561 U. TIPO: RECTO. CUELLO SPORT CON PE SPUNTE. DELANTERO DE DOS PIEZAS Y PINZA A LA ALTURA DEL BUSTO, CON CINCO BOTONES Y OJALES, TRES BOLSAS DE PARCHE. ESPALD A: DE DOS PIEZAS CON ABERTURA EN LA PART E INFERIOR, CINTURON AJUSTABLE CON TRES BOTONES Y OJALES. MANGA: RECTA DE DOS PI EZAS Y LOGOSIMBOLO DEL IMSS BORDADO EN L A PARTE SUPERIOR DE LA MANGA IZQUIERDA. ZONA "B", CEDULA 4.

CLAVE DEL ARTICULO DESCRIPCION
210 110 3147 01 01 ZONA "B", CEDULA 4.

Table with 4 columns: No. ENTREGA, FECHA ENTREGA, CLAS. PTAL. DESTINO, CANTIDAD DE PIEZAS. It lists 27 items with their respective dates, classification codes, and quantities.

SOLEMNIZACION DE COMPRA Y VENTA
ANEXOS
DIVISION DE CONTRATACIONES

BATA, TRES CUARTOS DE LARGO Y MANGA LARGA, FEMENINO. TALLA: GRANDE. TELA: GABARD

Clasif. Presp:  
099001150000

INSTITUTO MEXICANO DEL SEGURO SOCIAL  
IMSS-SAI SUBSISTEMA DE ADQUISICIONES  
COORDINACION DE ADQUISICION DE BIENES Y CONTRATACION DE SERVICIOS:30 p.m.  
PROGRAMA DE ENTREGAS  
No. CONTRATO: U160170.  
No. REQUISICION: 0990210020316MC11  
ANEXO 2

PAGINA: 19

FECHA: 2016/09/01

PROVEEDOR : TEXTMUNDI, S.A. DE C.V.  
R.F.C. : TEX -140307-SK2  
No. PROVEEDOR: 00132779

INA: 50% POLIESTER-50% ALGODON, COLORES/  
COD. PANTONE: BLANCO, LOGOSIMBOLO DEL I  
MSS: COLOR /COD. PANTONE: VERDE 561 C O  
561 U. TIPO: RECTO. CUELLO SPORT CON PES  
PUNTE. DELANTERO DE DOS PIEZAS Y PINZA A  
LA ALTURA DEL BUSTO, CON CINCO BOTONES  
Y OJALES, TRES BOLSAS DE PARCHE. ESPALDA  
: DE DOS PIEZAS CON ABERTURA EN LA PARTE  
INFERIOR, CINTURON AJUSTABLE CON TRES B  
OTONES Y OJALES. MANGA: RECTA DE DOS PIE  
ZAS Y LOGOSIMBOLO DEL IMSS BORDADO EN LA  
PARTE SUPERIOR DE LA MANGA IZQUIERDA. Z  
ONA "B", CEDULA 4.  
DESCRIPCION  
ONA "B", CEDULA 4.

CLAVE DEL ARTICULO  
210 110 3154 01 01

No. ENTREGA	FECHA ENTREGA	CLAS. PTAL. DESTINO	CANTIDAD DE PIEZAS
276	2016/12/22	028001150900	27.00
277	2016/12/22	038001150900	6.00
278	2016/12/22	048001150900	9.00
279	2016/12/22	058001150900	36.00
280	2016/12/22	068001150900	9.00
281	2016/12/22	078001150900	12.00
282	2016/12/22	128001150900	6.00
283	2016/12/22	148001150900	39.00
284	2016/12/22	178001150900	6.00
285	2016/12/22	198001150900	3.00
286	2016/12/22	208001150900	45.00
287	2016/12/22	218001150900	12.00
288	2016/12/22	248001150900	6.00
289	2016/12/22	268001150900	18.00
290	2016/12/22	278002150900	36.00
291	2016/12/22	288001150900	6.00
292	2016/12/22	298001150900	30.00
293	2016/12/22	318001150900	24.00
294	2016/12/22	328001150900	3.00
295	2016/12/22	338001150900	27.00

DIVISION DE CONTRATOS  
ANEXOS

BATA, TRES CUARTOS DE LARGO Y MANGA LARGA,  
FEMENINO. TALLA: EXTRAGRANDE. TELA: G  
ABARDINA: 50% POLIESTER-50% ALGODON, COL  
ORES/ COD. PANTONE: BLANCO, LOGOSIMBOLO



Clasif. Presp:  
099001150000

INSTITUTO MEXICANO DEL SEGURO SOCIAL  
IMSS-SAI SUBSISTEMA DE ADQUISICIONES  
COORDINACION DE ADQUISICION DE BIENES Y CONTRATACION DE  
PROGRAMA DE ENTREGAS  
No. CONTRATO: U160170  
No. REQUISICION: 0990210020316MC11  
ANEXO 2

PROVEEDOR : TEXTMUNDI, S.A. DE C.V.  
R.F.C. : TEX -140307-SK2  
No. PROVEEDOR: 00132779

=====

DEL IMSS: COLOR /COD. PANTONE: VERDE 561  
C O 561 U. TIPO: RECTO. CUELLO SPORT CO  
N PESPUNTE. DELANTERO DE DOS PIEZAS Y PI  
NZA A LA ALTURA DEL BUSTO, CON CINCO BOT  
ONES Y OJALES, TRES BOLSAS DE PARCHE. ES  
PALDA: DE DOS PIEZAS CON ABERTURA EN LA  
PARTE INFERIOR, CINTURON AJUSTABLE CON T  
RES BOTONES Y OJALES. MANGA: RECTA DE DO  
S PIEZAS Y LOGOSIMBOLO DEL IMSS BORDADO  
EN LA PARTE SUPERIOR DE LA MANGA IZQUIER  
DA. ZONA "B", CEDULA 4.

CLAVE DEL ARTICULO DESCRIPCION  
210 110 3162 01 01 DA. ZONA "B", CEDULA 4.

No. ENTREGA	FECHA ENTREGA	CLAS. PTAL. DESTINO	CANTIDAD DE PIEZAS
296	2016/12/22	028001150900	9.00
297	2016/12/22	038001150900	3.00
298	2016/12/22	058001150900	3.00
299	2016/12/22	068001150900	3.00
300	2016/12/22	128001150900	3.00
301	2016/12/22	148001150900	12.00
302	2016/12/22	178001150900	3.00
303	2016/12/22	208001150900	9.00
304	2016/12/22	278002150900	6.00
305	2016/12/22	298001150900	3.00
306	2016/12/22	318001150900	3.00

BATA, TRES CUARTOS DE LARGO Y MANGA LARG  
A, FEMENINO. TALLA: ESPECIAL. TELA: GABA  
RDINA: 50% POLIESTER-50% ALGODON, COLORE  
S/ COD. PANTONE: BLANCO, LOGOSIMBOLO DEL  
IMSS: COLOR /COD. PANTONE: VERDE 561 C  
O 561 U. TIPO: RECTO. CUELLO SPORT CON P  
ESPUNTE. DELANTERO DE DOS PIEZAS Y PINZA  
A LA ALTURA DEL BUSTO, CON CINCO BOTONE  
S Y OJALES, TRES BOLSAS DE PARCHE. ESPAL  
DA: DE DOS PIEZAS CON ABERTURA EN LA PAR  
TE INFERIOR, CINTURON AJUSTABLE CON TRES  
BOTONES Y OJALES. MANGA: RECTA DE DOS P  
IEZAS Y LOGOSIMBOLO DEL IMSS BORDADO EN  
LA PARTE SUPERIOR DE LA MANGA IZQUIERDA.  
ZONA "B", CEDULA 4.

ANEXOS  
DIVISION DE CONTRATOS

Clasif. Presp:  
099001150000

INSTITUTO MEXICANO DEL SEGURO SOCIAL  
IMSS-SAI SUBSISTEMA DE ADQUISICIONES  
COORDINACION DE ADQUISICION DE BIENES Y CONTRATACION DE SERVICIOS:32 p.m.  
PROGRAMA DE ENTREGAS  
No. CONTRATO: U160170  
No. REQUISICION: 0990210020316MC11  
ANEXO 2

PROVEEDOR : TEXTMUNDI, S.A. DE C.V.  
R.F.C. : TEX -140307-SK2  
No. PROVEEDOR: 00132779

=====

CLAVE DEL ARTICULO	DESCRIPCION
210 110 3170 01 01	ZONA "B", CEDULA 4.

No. ENTREGA	FECHA ENTREGA	CLAS. PTAL. DESTINO	CANTIDAD DE PIEZAS
307	2016/12/22	028001150900	6.00
308	2016/12/22	268001150900	3.00
309	2016/12/22	278002150900	9.00
310	2016/12/22	298001150900	3.00
311	2016/12/22	338001150900	3.00

BATA, TRES CUARTOS DE LARGO Y MANGA LARGA, FEMENINO. TALLA: PLUS. TELA: GABARDIN A: 50% POLIESTER-50% ALGODON, COLORES/ COD. PANTONE: BLANCO, LOGOSIMBOLO DEL IMSS: COLOR /COD. PANTONE: VERDE 561 C O 561 U. TIPO: RECTO. CUELLO SPORT CON PESPUENTE. DELANTERO DE DOS PIEZAS Y PINZA A LA ALTURA DEL BUSTO, CON CINCO BOTONES Y OJALES, TRES BOLSAS DE PARCHE. ESPALDA: DE DOS PIEZAS CON ABERTURA EN LA PARTE INFERIOR, CINTURON AJUSTABLE CON TRES BOTONES Y OJALES. MANGA: RECTA DE DOS PIEZAS Y LOGOSIMBOLO DEL IMSS BORDADO EN LA PARTE SUPERIOR DE LA MANGA IZQUIERDA. ZONA "B", CEDULA 4.

CLAVE DEL ARTICULO  
210 110 3188 01 01

DESCRIPCION  
A "B", CEDULA 4.

No. ENTREGA	FECHA ENTREGA	CLAS. PTAL. DESTINO	CANTIDAD DE PIEZAS
312	2016/12/22	028001150900	3.00
313	2016/12/22	328001150900	3.00

SUETER LARGO DE MANGA LARGA, FEMENINO. TALLA: CHICA. TELA ACRILICO 100 %, COLOR CODIGO PANTONE VERDE AGUA 13-5414 TP O TC LOGOSIMBOLO DEL IMSS COLOR CODIGO PANTONE VERDE 561C O 561U. TIPO: RECTO A LA ALTURA DE LA CADERA. DELANTERO: DE DOS PIEZAS, ESCOTE EN "V", CON CINCO BOTONES Y OJALES, CON CARDIGAN EN LA PARTE INFER

ANEXOS  
DIVISION DE CONTRATOS

Clasif. Presp:  
099001150000

INSTITUTO MEXICANO DEL SEGURO SOCIAL  
IMSS-SAI SUBSISTEMA DE ADQUISICIONES  
PROGRAMA DE ENTREGAS  
No. CONTRATO: U160170  
No. REQUISICION: 0990210020316MC11  
ANEXO 2

COORDINACION DE ADQUISICION DE BIENES Y CONTRATACION DE

PROGRAMA DE ENTREGAS

No. CONTRATO: U160170

No. REQUISICION: 0990210020316MC11

ANEXO 2

PROVEEDOR : TEXTMUNDI, S.A. DE C.V.  
R.F.C. : TEX -140307-SK2  
No. PROVEEDOR: 00132779

=====  
IOR. ESPALDA: DE UNA PIEZA, CON CARDIGAN  
EN LA PARTE INFERIOR MANGA: RECTA, DE U  
NA PIEZA, CON CARDIGAN EN PUÑOS Y LOGOSI  
MBOLO DEL IMSS BORDADO EN APLICACION EN  
LA PARTE SUPERIOR DE LA MANGA IZQUIERDA.  
ZONA "A" Y "B", CEDULA 9.

DESCRIPCION  
ZONA "A" Y "B", CEDULA 9.

CLAVE DEL ARTICULO  
210 115 0031 06 01

No. ENTREGA	FECHA ENTREGA	CLAS. PTAL. DESTINO	CANTIDAD DE PIEZAS
314	2016/12/22	028001150900	260.00
177	2016/12/22	038001150900	63.00
178	2016/12/22	048001150900	33.00
179	2016/12/22	058001150900	272.00
180	2016/12/22	068001150900	56.00
181	2016/12/22	078001150900	73.00
182	2016/12/22	128001150900	132.00
183	2016/12/22	148001150900	561.00
184	2016/12/22	178001150900	164.00
185	2016/12/22	198001150900	80.00
186	2016/12/22	208001150900	440.00
187	2016/12/22	218001150900	78.00
188	2016/12/22	248001150900	133.00
189	2016/12/22	268001150900	260.00
190	2016/12/22	278002150900	179.00
191	2016/12/22	288001150900	58.00
192	2016/12/22	298001150900	176.00
193	2016/12/22	318001150900	180.00
194	2016/12/22	328001150900	147.00
195	2016/12/22	338001150900	222.00

SUETER LARGO DE MANGA LARGA, FEMENINO. T  
ALLA: MEDIANA. TELA ACRILICO 100 %, COLO  
R CODIGO PANTONE VERDE AGUA 13-5414 TP O  
TC LOGOSIMBOLO DEL IMSS COLOR CODIGO PA  
NTONE VERDE 561C O 561U. TIPO: RECTO A L  
A ALTURA DE LA CADERA. DELANTERO: DE DOS  
PIEZAS, ESCOTE EN "V", CON CINCO BOTON  
ES Y OJALES, CON CARDIGAN EN LA PARTE IN  
FERIOR. ESPALDA: DE UNA PIEZA, CON CARDI  
GAN EN LA PARTE INFERIOR MANGA: RECTA, D  
E UNA PIEZA, CON CARDIGAN EN PUÑOS Y LOG

ANEXOS  
SOBRE ENTREGA

PROVEEDOR : TEXTMUNDI, S.A. DE C.V.  
R.F.C. : TEX -140307-SK2  
No. PROVEEDOR: 00132779

OSIMBOLO DEL IMSS BORDADO EN APLICACIÓN  
EN LA PARTE SUPERIOR DE LA MANGA IZQUIER  
DA. ZONA "A" Y "B", CEDULA 9.  
DA. ZONA "A" Y "B", CEDULA 9.

CLAVE DEL ARTICULO  
210 115 0064 06 01

No. ENTREGA	FECHA ENTREGA	CLAS. PTAL. DESTINO	CANTIDAD DE PIEZAS
196	2016/12/22	028001150900	418.00
197	2016/12/22	038001150900	116.00
198	2016/12/22	048001150900	91.00
199	2016/12/22	058001150900	443.00
200	2016/12/22	068001150900	87.00
201	2016/12/22	078001150900	140.00
202	2016/12/22	128001150900	147.00
203	2016/12/22	148001150900	730.00
204	2016/12/22	178001150900	244.00
205	2016/12/22	198001150900	117.00
206	2016/12/22	208001150900	732.00
207	2016/12/22	218001150900	116.00
208	2016/12/22	248001150900	165.00
209	2016/12/22	268001150900	356.00
210	2016/12/22	278002150900	314.00
211	2016/12/22	288001150900	93.00
212	2016/12/22	298001150900	305.00
213	2016/12/22	318001150900	317.00
214	2016/12/22	328001150900	272.00
215	2016/12/22	338001150900	235.00

SUETER LARGO DE MANGA LARGA, FEMENINO. T  
ALLA: GRANDE. TELA ACRILICO 100 %, COLOR  
CODIGO PANTONE VERDE AGUA 13-5414 TP O  
TC LOGOSIMBOLO DEL IMSS COLOR CODIGO PAN  
TONE VERDE 561C O 561U. TIPO: RECTO A LA  
ALTURA DE LA CADERA. DELANTERO: DE DOS  
PIEZAS, ESCOTE EN "V", CON CINCO BOTONE  
S Y OJALES, CON CARDIGAN EN LA PARTE INF  
ERIOR. ESPALDA: DE UNA PIEZA, CON CARDIG  
AN EN LA PARTE INFERIOR MANGA: RECTA, DE  
UNA PIEZA, CON CARDIGAN EN PUYOS Y LOGO  
SIMBOLO DEL IMSS BORDADO EN APLICACIÓN E  
N LA PARTE SUPERIOR DE LA MANGA IZQUIERD  
A. ZONA "A" Y "B", CEDULA 9.

ANEXOS  
DIVISION DE CONTRATOS

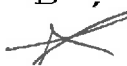

Clasif. Presp:  
099001150000

INSTITUTO MEXICANO DEL SEGURO SOCIAL  
IMSS-SAI SUBSISTEMA DE ADQUISICIONES  
COORDINACION DE ADQUISICION DE BIENES Y CONTRATACION DE  
PROGRAMA DE ENTREGAS  
No. CONTRATO: U160170  
No. REQUISICION: 0990210020316MC11  
ANEXO 2

PROVEEDOR : TEXTMUNDI, S.A. DE C.V.  
R.F.C. : TEX -140307-SK2  
No. PROVEEDOR: 00132779

=====

CLAVE DEL ARTICULO DESCRIPCION  
210 115 0098 06 01 A. ZONA "A" Y "B", CEDULA 9.

No. ENTREGA	FECHA ENTREGA	CLAS. PTAL. DESTINO	CANTIDAD DE PIEZAS
216	2016/12/22	028001150900	251.00
217	2016/12/22	038001150900	62.00
218	2016/12/22	048001150900	68.00
219	2016/12/22	058001150900	286.00
220	2016/12/22	068001150900	53.00
221	2016/12/22	078001150900	65.00
222	2016/12/22	128001150900	70.00
223*	2016/12/22	148001150900	357.00
224	2016/12/22	178001150900	105.00
225	2016/12/22	198001150900	57.00
226	2016/12/22	208001150900	457.00
227	2016/12/22	218001150900	46.00
228	2016/12/22	248001150900	74.00
229	2016/12/22	268001150900	167.00
230	2016/12/22	278002150900	221.00
231	2016/12/22	288001150900	64.00
232	2016/12/22	298001150900	174.00
233	2016/12/22	318001150900	166.00
234	2016/12/22	328001150900	115.00
235	2016/12/22	338001150900	96.00

SUETER LARGO DE MANGA LARGA, FEMENINO. T ALLA: CHICA. TELA ACRILICO 100 %, COLOR CODIGO PANTONE VERDE OSCURO 19-5420 TP O TC LOGOSIMBOLO DEL IMSS COLOR BLANCO. T IPO: RECTO A LA ALTURA DE LA CADERA. DEL ANTERO: DE DOS PIEZAS, ESCOTE EN "V", CO N CINCO BOTONES Y OJALES, CON CARDIGAN E N LA PARTE INFERIOR. ESPALDA: DE UNA PIE ZA, CON CARDIGAN EN LA PARTE INFERIOR MA NGA: RECTA, DE UNA PIEZA, CON CARDIGAN E N PUÑOS Y LOGOSIMBOLO DEL IMSS BORDADO E N APLICACIÓN EN LA PARTE SUPERIOR DE LA MANGA IZQUIERDA. ZONA "A" Y "B", CEDULA 9.

CLAVE DEL ARTICULO DESCRIPCION  
210 115 0122 06 01 9.

ALEXOS  
DIVISION DE CONTRATOS

PROGRAMA DE ENTREGAS  
No. CONTRATO: U160170  
No. REQUISICION: 0990210020316MC11  
ANEXO 2

PROVEEDOR : TEXTMUNDI, S.A. DE C.V.  
R.F.C. : TEX -140307-SK2  
No. PROVEEDOR: 00132779

No. ENTREGA	FECHA ENTREGA	CLAS. PTAL. DESTINO	CANTIDAD DE PIEZAS
236	2016/12/22	028001150900	730.00
237	2016/12/22	038001150900	166.00
238	2016/12/22	048001150900	169.00
239	2016/12/22	058001150900	706.00
240	2016/12/22	068001150900	180.00
241	2016/12/22	078001150900	279.00
242	2016/12/22	128001150900	448.00
243	2016/12/22	148001150900	2,248.00
244	2016/12/22	178001150900	558.00
245	2016/12/22	198001150900	243.00
246	2016/12/22	208001150900	1,481.00
247	2016/12/22	218001150900	384.00
248	2016/12/22	248001150900	342.00
249	2016/12/22	268001150900	566.00
250	2016/12/22	278002150900	559.00
251	2016/12/22	288001150900	195.00
252	2016/12/22	298001150900	629.00
253	2016/12/22	318001150900	643.00
254	2016/12/22	328001150900	389.00
255	2016/12/22	338001150900	645.00

SUETER LARGO DE MANGA LARGA, FEMENINO. T ALLA: MEDIANA. TELA ACRILICO 100 %, COLO R CODIGO PANTONE VERDE OSCURO 19-5420 TP O TC LOGOSIMBOLO DEL IMSS COLOR BLANCO. TIPO: RECTO A LA ALTURA DE LA CADERA. D ELANTERO: DE DOS PIEZAS, ESCOTE EN "V", CON CINCO BOTONES Y OJALES, CON CARDIGAN EN LA PARTE INFERIOR. ESPALDA: DE UNA P IEZA, CON CARDIGAN EN LA PARTE INFERIOR MANGA: RECTA, DE UNA PIEZA, CON CARDIGAN EN PUÑOS Y LOGOSIMBOLO DEL IMSS BORDADO EN APLICACIÓN EN LA PARTE SUPERIOR DE L A MANGA IZQUIERDA. ZONA "A" Y "B", CEDUL A 9.

CLAVE DEL ARTICULO DESCRIPCION  
210 115 0155 06 01 A 9.

No. ENTREGA	FECHA ENTREGA	CLAS. PTAL. DESTINO	CANTIDAD DE PIEZAS
256	2016/12/22	028001150900	1,385.00

ANEXOS  
 DIVISION DE CONTRATOS



Clasif. Presp: 099001150000

INSTITUTO MEXICANO DEL SEGURO SOCIAL
IMSS-SAI SUBSISTEMA DE ADQUISICIONES
COORDINACION DE ADQUISICION DE BIENES Y CONTRATACION DE SERVICIOS:36 p.m.
PROGRAMA DE ENTREGAS
No. CONTRATO: U160170
No. REQUISICION: 0990210020316MC11
ANEXO 2

FECHA: 2016/09/01

PROVEEDOR : TEXTMUNDI, S.A. DE C.V.
R.F.C. : TEX -140307-SK2
No. PROVEEDOR: 00132779

Table with 4 columns: No. ENTREGA, FECHA ENTREGA, CLAS. PTAL. DESTINO, CANTIDAD DE PIEZAS. Rows 257-100.

SUETER LARGO DE MANGA LARGA, FEMENINO. T ALLA: GRANDE. TELA ACRILICO 100 %, COLOR CODIGO PANTONE VERDE OSCURO 19-5420 TP O TC LOGOSIMBOLO DEL IMSS COLOR BLANCO. TIPO: RECTO A LA ALTURA DE LA CADERA. DE LANTERO: DE DOS PIEZAS, ESCOTE EN "V", CON CINCO BOTONES Y OJALES, CON CARDIGAN EN LA PARTE INFERIOR. ESPALDA: DE UNA PIEZA, CON CARDIGAN EN LA PARTE INFERIOR MANGA: RECTA, DE UNA PIEZA, CON CARDIGAN EN PUYOS Y LOGOSIMBOLO DEL IMSS BORDADO EN APLICACION EN LA PARTE SUPERIOR DE LA MANGA IZQUIERDA. ZONA "A", CEDULA 9.

CLAVE DEL ARTICULO 210 115 0189 06 01

Table with 4 columns: No. ENTREGA, FECHA ENTREGA, CLAS. PTAL. DESTINO, CANTIDAD DE PIEZAS. Rows 101-105.

ANEXOS
DIVISION

Clasif. Presp:  
099001150000

INSTITUTO MEXICANO DEL SEGURO SOCIAL  
IMSS-SAI SUBSISTEMA DE ADQUISICIONES  
COORDINACION DE ADQUISICION DE BIENES Y CONTRATACION DE SERVICIOS:37 p.m.

PAGINA: 27

FECHA: 2016/09/01

PROGRAMA DE ENTREGAS

No. CONTRATO: U160170

No. REQUISICION: 0990210020316MC11  
ANEXO 2

PROVEEDOR : TEXTMUNDI, S.A. DE C.V.  
R.F.C. : TEX -140307-SK2  
No. PROVEEDOR: 00132779

No.	FECHA	CLAS. PTAL.	CANTIDAD
106	2016/12/22	078001150900	250.00
107	2016/12/22	128001150900	293.00
108	2016/12/22	148001150900	1,569.00
109	2016/12/22	178001150900	484.00
110	2016/12/22	198001150900	219.00
111	2016/12/22	208001150900	1,523.00
112	2016/12/22	218001150900	146.00
113	2016/12/22	248001150900	253.00
114	2016/12/22	268001150900	654.00
115	2016/12/22	278002150900	1,056.00
116	2016/12/22	288001150900	243.00
117	2016/12/22	298001150900	618.00
118	2016/12/22	318001150900	613.00
119	2016/12/22	328001150900	421.00
120	2016/12/22	338001150900	341.00

SUETER LARGO DE MANGA LARGA, FEMENINO. T ALLA: CHICA. TELA ACRILICO 100 %, COLOR CODIGO PANTONE ROSA 13-2010 TP O TC LOGO SIMBOLO DEL IMSS COLOR CODIGO PANTONE VERDE 561C O 561U. TIPO: RECTO A LA ALTURA DE LA CADERA. DELANTERO: DE DOS PIEZAS, ESCOTE EN "V", CON CINCO BOTONES Y OJAL ES, CON CARDIGAN EN LA PARTE INFERIOR. E SPALDA: DE UNA PIEZA, CON CARDIGAN EN LA PARTE INFERIOR MANGA: RECTA, DE UNA PIEZA, CON CARDIGAN EN PUÑOS Y LOGOSIMBOLO DEL IMSS BORDADO EN APLICACION EN LA PARTE SUPERIOR DE LA MANGA IZQUIERDA. ZONA "A" Y "B", CEDULA 9.

CLAVE DEL ARTICULO DESCRIPCION  
210 115 0213 06 01 "A" Y "B", CEDULA 9.

ANEXOS  
DIVISION DE CONTRATOS

No. ENTREGA	FECHA ENTREGA	CLAS. PTAL. DESTINO	CANTIDAD DE PIEZAS
121	2016/12/22	028001150900	22.00
122	2016/12/22	038001150900	8.00
123	2016/12/22	048001150900	3.00
124	2016/12/22	058001150900	27.00
125	2016/12/22	068001150900	6.00
126	2016/12/22	078001150900	9.00
127	2016/12/22	128001150900	6.00
128	2016/12/22	148001150900	68.00

Clasif. Presp:  
099001150000

INSTITUTO MEXICANO DEL SEGURO SOCIAL  
IMSS-SAI SUBSISTEMA DE ADQUISICIONES  
COORDINACION DE ADQUISICION DE BIENES Y CONTRATACION DE  
PROGRAMA DE ENTREGAS  
No. CONTRATO: U160170  
No. REQUISICION: 0990210020316MC11  
ANEXO 2

PROVEEDOR : TEXTMUNDI, S.A. DE C.V.  
R.F.C. : TEX -140307-SK2  
No. PROVEEDOR: 00132779

129	2016/12/22	178001150900	19.00
130	2016/12/22	198001150900	11.00
131	2016/12/22	208001150900	70.00
132	2016/12/22	218001150900	11.00
133	2016/12/22	248001150900	14.00
134	2016/12/22	268001150900	19.00
135	2016/12/22	278002150900	17.00
136	2016/12/22	288001150900	9.00
137	2016/12/22	298001150900	26.00
138	2016/12/22	318001150900	23.00
139	2016/12/22	328001150900	18.00
140	2016/12/22	338001150900	29.00

SUETER LARGO DE MANGA LARGA, FEMENINO. T  
ALLA: MEDIANA. TELA ACRILICO 100 %, COLO  
R CODIGO PANTONE ROSA 13-2010 TP O TC LO  
GOSIMBOLO DEL IMSS COLOR CODIGO PANTONE  
VERDE 561C O 561U. TIPO: RECTO A LA ALTU  
RA DE LA CADERA. DELANTERO: DE DOS PIEZA  
S, ESCOTE EN "V", CON CINCO BOTONES Y O  
JALES, CON CARDIGAN EN LA PARTE INFERIOR  
- ESPALDA: DE UNA PIEZA, CON CARDIGAN EN  
LA PARTE INFERIOR MANGA: RECTA, DE UNA  
PIEZA, CON CARDIGAN EN PUÑOS Y LOGOSIMBO  
LO DEL IMSS BORDADO EN APLICACION EN LA  
PARTE SUPERIOR DE LA MANGA IZQUIERDA. ZO  
NA "A", CEDULA 9.

DESCRIPCION  
NA "A", CEDULA 9.

CLAVE DEL ARTICULO  
210 115 0247 06 01

No. ENTREGA	FECHA ENTREGA	CLAS. PTAL. DESTINO	CANTIDAD DE PIEZAS
141	2016/12/22	028001150900	38.00
142	2016/12/22	038001150900	9.00
143	2016/12/22	048001150900	6.00
144	2016/12/22	058001150900	28.00
145	2016/12/22	068001150900	9.00
146	2016/12/22	078001150900	12.00
147	2016/12/22	128001150900	9.00
148	2016/12/22	148001150900	54.00
149	2016/12/22	178001150900	17.00
150	2016/12/22	198001150900	3.00
151	2016/12/22	208001150900	55.00

DIVISION DE BIENES  
SOBRE  
SOBRE

PROGRAMA DE ENTREGAS  
No. CONTRATO: U160170  
No. REQUISICION: 0990210020316MC11  
ANEXO 2

PROVEEDOR : TEXTMUNDI, S.A. DE C.V.  
R.F.C. : TEX -140307-SK2  
No. PROVEEDOR: 00132779

152	2016/12/22	218001150900	9.00
153	2016/12/22	248001150900	15.00
154	2016/12/22	268001150900	19.00
155	2016/12/22	278002150900	24.00
156	2016/12/22	288001150900	11.00
157	2016/12/22	298001150900	22.00
158	2016/12/22	318001150900	34.00
159	2016/12/22	328001150900	19.00
160	2016/12/22	338001150900	14.00

SUETER LARGO DE MANGA LARGA, FEMENINO. T  
ALLA: GRANDE. TELA ACRILICO 100 %, COLOR  
CODIGO PANTONE ROSA 13-2010 TP O TC LOG  
OSIMBOLO DEL IMSS COLOR CODIGO PANTONE V  
ERDE 561C O 561U. TIPO: RECTO A LA ALTUR  
A DE LA CADERA. DELANTERO: DE DOS PIEZAS  
, ESCOTE EN "V", CON CINCO BOTONES Y OJ  
ALES, CON CARDIGAN EN LA PARTE INFERIOR.  
ESPALDA: DE UNA PIEZA, CON CARDIGAN EN  
LA PARTE INFERIOR MANGA: RECTA, DE UNA P  
IEZA, CON CARDIGAN EN PUÑOS Y LOGOSIMBOL  
O DEL IMSS BORDADO EN APLICACIÓN EN LA P  
ARTE SUPERIOR DE LA MANGA IZQUIERDA. ZON  
A "A" Y "B", CEDULA 9.

CLAVE DEL ARTICULO DESCRIPCION  
210 115 0270 06 01 A "A" Y "B", CEDULA 9.

No. ENTREGA	FECHA ENTREGA	CLAS. PTAL. DESTINO	CANTIDAD DE PIEZAS
161	2016/12/22	028001150900	5.00
162	2016/12/22	038001150900	1.00
163	2016/12/22	048001150900	3.00
164	2016/12/22	058001150900	12.00
165	2016/12/22	078001150900	5.00
166	2016/12/22	128001150900	5.00
167	2016/12/22	148001150900	13.00
168	2016/12/22	178001150900	1.00
169	2016/12/22	198001150900	3.00
170	2016/12/22	208001150900	26.00
171	2016/12/22	218001150900	3.00
172	2016/12/22	248001150900	3.00
173	2016/12/22	268001150900	5.00
174	2016/12/22	278002150900	13.00

ANEXOS  
MISION DE CONTRATOS

Clasif. Presp: 099001150000

INSTITUTO MEXICANO DEL SEGURO SOCIAL
IMSS-SAI SUBSISTEMA DE ADQUISICIONES
COORDINACION DE ADQUISICION DE BIENES Y CONTRATACION DE
PROGRAMA DE ENTREGAS
No. CONTRATO: U160170
No. REQUISICION: 0990210020316MC11
ANEXO 2

PROVEEDOR : TEXTMUNDI, S.A. DE C.V.
R.F.C. : TEX -140307-SK2
No. PROVEEDOR: 00132779

Table with 4 columns: No. ENTREGA, FECHA, CLAS. PTAL., CANTIDAD DE PIEZAS. Rows 175-176 and 1-3.

SUETER LARGO DE MANGA LARGA, FEMENINO. TALLA: CHICA. TELA ACRILICO 100 %, COLOR CODIGO PANTONE AZUL MARINO 19-4028 TP OTC LOGOSIMBOLO DEL IMSS COLOR BLANCO. TIPO: RECTO A LA ALTURA DE LA CADERA. DELANTERO: DE DOS PIEZAS, ESCOTE EN "V", CON CINCO BOTONES Y OJALES, CON CARDIGAN EN LA PARTE INFERIOR. ESPALDA: DE UNA PIEZA, CON CARDIGAN EN LA PARTE INFERIOR MANGA: RECTA, DE UNA PIEZA, CON CARDIGAN EN PUÑOS Y LOGOSIMBOLO DEL IMSS BORDADO EN APLICACION EN LA PARTE SUPERIOR DE LA MANGA IZQUIERDA. ZONA "A" Y "B", CEDULA 9

ANEXOS
DIVISION DE CONTRATOS

CLAVE DEL ARTICULO DESCRIPCION
210 115 0304 06 01

Main table with 4 columns: No. ENTREGA, FECHA, CLAS. PTAL., CANTIDAD DE PIEZAS. Rows 4-21.

Clasif. Presp:  
099001150000

INSTITUTO MEXICANO DEL SEGURO SOCIAL  
IMSS-SAI SUBSISTEMA DE ADQUISICIONES  
COORDINACION DE ADQUISICION DE BIENES Y CONTRATACION DE SERVICIOS:40 p.m.  
PROGRAMA DE ENTREGAS  
No. CONTRATO: U160170  
No. REQUISICION: 0990210020316MC11  
ANEXO 2

PAGINA: 31

FECHA: 2016/09/01

PROVEEDOR : TEXTMUNDI, S.A. DE C.V.  
R.F.C. : TEX -140307-SK2  
No. PROVEEDOR: 00132779

22	2016/12/22	328001150900	37.00
23	2016/12/22	338001150900	32.00

SUETER LARGO DE MANGA LARGA, FEMENINO. T  
ALLA: MEDIANA. TELA ACRILICO 100 %, COLO  
R CODIGO PANTONE AZUL MARINO 19-4028 TP  
O TC LOGOSIMBOLO DEL IMSS COLOR BLANCO.  
TIPO: RECTO A LA ALTURA DE LA CADERA. DE  
LANTERO: DE DOS PIEZAS, ESCOTE EN "V",  
CON CINCO BOTONES Y OJALES, CON CARDIGAN  
EN LA PARTE INFERIOR. ESPALDA: DE UNA P  
IEZA, CON CARDIGAN EN LA PARTE INFERIOR  
MANGA: RECTA, DE UNA PIEZA, CON CARDIGAN  
EN PUÑOS Y LOGOSIMBOLO DEL IMSS BORDADO  
EN APLICACIÓN EN LA PARTE SUPERIOR DE L  
A MANGA IZQUIERDA. ZONA "A" Y "B", CEDUL  
A 9.

CLAVE DEL ARTICULO DESCRIPCION  
210 115 0338 06 01 A 9.

No. ENTREGA	FECHA ENTREGA	CLAS. PTAL. DESTINO	CANTIDAD DE PIEZAS
24	2016/12/22	028001150900	71.00
25	2016/12/22	038001150900	30.00
26	2016/12/22	048001150900	14.00
27	2016/12/22	058001150900	81.00
28	2016/12/22	068001150900	20.00
29	2016/12/22	078001150900	35.00
30	2016/12/22	128001150900	37.00
31	2016/12/22	148001150900	162.00
32	2016/12/22	178001150900	66.00
33	2016/12/22	198001150900	15.00
34	2016/12/22	208001150900	155.00
35	2016/12/22	218001150900	24.00
36	2016/12/22	248001150900	28.00
37	2016/12/22	268001150900	72.00
38	2016/12/22	278002150900	80.00
39	2016/12/22	288001150900	21.00
40	2016/12/22	298001150900	54.00
41	2016/12/22	318001150900	63.00
42	2016/12/22	328001150900	38.00
43	2016/12/22	338001150900	49.00

DIVISION DE CONTRATOS  
ANEXOS

X

Clasif. Presp:  
099001150000

INSTITUTO MEXICANO DEL SEGURO SOCIAL  
IMSS-SAI SUBSISTEMA DE ADQUISICIONES  
COORDINACION DE ADQUISICION DE BIENES Y CONTRATACION DE  
PROGRAMA DE ENTREGAS  
No. CONTRATO: U160170  
No. REQUISICION: 0990210020316MC11  
ANEXO 2

PROVEEDOR : TEXTMUNDI, S.A. DE C.V.  
R.F.C. : TEX -140307-SK2  
No. PROVEEDOR: 00132779

SUETER LARGO DE MANGA LARGA, FEMENINO. T  
ALLA: GRANDE. TELA ACRILICO 100 %, COLOR  
CODIGO PANTONE AZUL MARINO 19-4028 TP O  
TC LOGOSIMBOLO DEL IMSS COLOR BLANCO. T  
IPO: RECTO A LA ALTURA DE LA CADERA. DEL  
ANTERO: DE DOS PIEZAS, ESCOTE EN "V", C  
ON CINCO BOTONES Y OJALES, CON CARDIGAN  
EN LA PARTE INFERIOR. ESPALDA: DE UNA PI  
EZA, CON CARDIGAN EN LA PARTE INFERIOR M  
ANGA: RECTA, DE UNA PIEZA, CON CARDIGAN  
EN PUÑOS Y LOGOSIMBOLO DEL IMSS BORDADO  
EN APLICACION EN LA PARTE SUPERIOR DE LA  
MANGA IZQUIERDA. ZONA "A" Y "B", CEDULA  
9.

CLAVE DEL ARTICULO DESCRIPCION  
210.115.0361.06.01.9.

No. ENTREGA	FECHA ENTREGA	CLAS. PTAL. DESTINO	CANTIDAD DE PIEZAS
44	2016/12/22	028001150900	52.00
45	2016/12/22	038001150900	16.00
46	2016/12/22	048001150900	8.00
47	2016/12/22	058001150900	70.00
48	2016/12/22	068001150900	6.00
49	2016/12/22	078001150900	16.00
50	2016/12/22	128001150900	15.00
51	2016/12/22	148001150900	58.00
52	2016/12/22	178001150900	19.00
53	2016/12/22	198001150900	20.00
54	2016/12/22	208001150900	110.00
55	2016/12/22	218001150900	12.00
56	2016/12/22	248001150900	15.00
57	2016/12/22	268001150900	54.00
58	2016/12/22	278002150900	61.00
59	2016/12/22	288001150900	14.00
60	2016/12/22	298001150900	39.00
61	2016/12/22	318001150900	28.00
62	2016/12/22	328001150900	31.00
63	2016/12/22	338001150900	30.00

ANEXOS  
DIVISION DE CONTRATOS

SUETER LARGO DE MANGA LARGA, MASCULINO.  
TALLA: CHICA. TELA ACRILICO 100 %, COLOR

PROGRAMA DE ENTREGAS  
No. CONTRATO: U160170  
No. REQUISICION: 0990210020316MC11  
ANEXO 2

PROVEEDOR : TEXTMUNDI, S.A. DE C.V.  
R.F.C. : TEX -140307-SK2  
No. PROVEEDOR: 00132779

-----  
CODIGO PANTONE VERDE AGUA 13-5414 TP O  
TC LOGOSIMBOLO DEL IMSS COLOR CODIGO PAN  
TONE VERDE 561C O 561U. TIPO: RECTO A LA  
ALTURA DE LA CADERA. DELANTERO: DE DOS  
PIEZAS, ESCOTE EN "V", CON CINCO BOTONE  
S Y OJALES, CON CARDIGAN EN LA PARTE INF  
ERIOR. ESPALDA: DE UNA PIEZA, CON CARDIG  
AN EN LA PARTE INFERIOR MANGA: RECTA, DE  
UNA PIEZA, CON CARDIGAN EN PUÑOS Y LOGO  
SIMBOLO DEL IMSS BORDADO EN APLICACIÓN E  
N LA PARTE SUPERIOR DE LA MANGA IZQUIERD  
A. ZONA "A" Y "B", CEDULA 10.  
DESCRIPCION  
A. ZONA "A" Y "B", CEDULA 10.

CLAVE DEL ARTICULO  
210 115 0379 06 01

No. ENTREGA	FECHA ENTREGA	CLAS. PTAL. DESTINO	CANTIDAD DE PIEZAS
64	2016/12/22	298001150900	1.00
65	2016/12/22	328001150900	1.00

SUETER LARGO DE MANGA LARGA, MASCULINO.  
TALLA: MEDIANA. TELA ACRILICO 100 %, COL  
OR CODIGO PANTONE VERDE AGUA 13-5414 TP  
O TC LOGOSIMBOLO DEL IMSS COLOR CODIGO P  
ANTONE VERDE 561C O 561U. TIPO: RECTO A  
LA ALTURA DE LA CADERA. DELANTERO: DE DO  
S PIEZAS, ESCOTE EN "V", CON CINCO BOTON  
ES Y OJALES, CON CARDIGAN EN LA PARTE IN  
FERIOR. ESPALDA: DE UNA PIEZA, CON CARDI  
GAN EN LA PARTE INFERIOR MANGA: RECTA, D  
E UNA PIEZA, CON CARDIGAN EN PUÑOS Y LOG  
OSIMBOLO DEL IMSS BORDADO EN APLICACIÓN  
EN LA PARTE SUPERIOR DE LA MANGA IZQUIER  
DA. ZONA "A" Y "B", CEDULA 10.  
DESCRIPCION  
DA. ZONA "A" Y "B", CEDULA 10.

CLAVE DEL ARTICULO  
210 115 0403 06 01

No. ENTREGA	FECHA ENTREGA	CLAS. PTAL. DESTINO	CANTIDAD DE PIEZAS
66	2016/12/22	048001150900	1.00
67	2016/12/22	278002150900	2.00
68	2016/12/22	338001150900	1.00

DIVISION DE CONTRATOS  
ANEXOS



Clasif. Presp: 099001150000

INSTITUTO MEXICANO DEL SEGURO SOCIAL  
IMSS-SAI SUBSISTEMA DE ADQUISICIONES  
PROGRAMA DE ENTREGAS  
No. CONTRATO: U160170

No. REQUISICION: 0990210020316MC11  
ANEXO 2

PROVEEDOR : TEXTMUNDI, S.A. DE C.V.  
R.F.C. : TEX -140307-SK2  
No. PROVEEDOR: 00132779

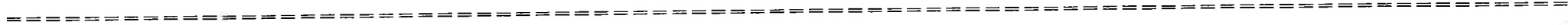

SUETER LARGO DE MANGA LARGA, MASCULINO.  
TALLA: GRANDE. TELA ACRILICO 100 %, COLO  
R CODIGO PANTONE VERDE AGUA 13-5414 TP O  
TC LOGOSIMBOLO DEL IMSS COLOR CODIGO PA  
NTONE VERDE 561C O 561U. TIPO: RECTO A L  
A ALTURA DE LA CADERA. DELANTERO: DE DOS  
PIEZAS, ESCOTE EN "V", CON CINCO BOTON  
ES Y OJALES, CON CARDIGAN EN LA PARTE IN  
FERIOR. ESPALDA: DE UNA PIEZA, CON CARDI  
GAN EN LA PARTE INFERIOR MANGA: RECTA, D  
E UNA PIEZA, CON CARDIGAN EN PUÑOS Y LOG  
OSIMBOLO DEL IMSS BORDADO EN APLICACION  
EN LA PARTE SUPERIOR DE LA MANGA IZQUIER  
DA. ZONA "A" Y "B", CEDULA 10.

CLAVE DEL ARTICULO DESCRIPCION  
210 115 0437 06 01 DA. ZONA "A" Y "B", CEDULA 10.

No. ENTREGA	FECHA ENTREGA	CLAS. PTAL. DESTINO	CANTIDAD DE PIEZAS
69	2016/12/22	208001150900	1.00
70	2016/12/22	278002150900	1.00
71	2016/12/22	328001150900	1.00

SUETER LARGO DE MANGA LARGA, MASCULINO.  
TALLA: EXTRA-GRNADE. TELA ACRILICO 100 %  
, COLOR CODIGO PANTONE VERDE AGUA 13-541  
4 TP O TC LOGOSIMBOLO DEL IMSS COLOR COD  
IGO PANTONE VERDE 561C O 561U. TIPO: REC  
TO A LA ALTURA DE LA CADERA. DELANTERO:  
DE DOS PIEZAS, ESCOTE EN "V", CON CINCO  
BOTONES Y OJALES, CON CARDIGAN EN LA PA  
RTE INFERIOR. ESPALDA: DE UNA PIEZA, CON  
CARDIGAN EN LA PARTE INFERIOR MANGA: RE  
CTA, DE UNA PIEZA, CON CARDIGAN EN PUÑOS  
Y LOGOSIMBOLO DEL IMSS BORDADO EN APLIC  
ACION EN LA PARTE SUPERIOR DE LA MANGA I  
ZQUIERDA. ZONA "A" Y "B", CEDULA 10.

CLAVE DEL ARTICULO DESCRIPCION  
210 115 0460 06 01 ZQUIERDA. ZONA "A" Y "B", CEDULA 10.

No. ENTREGA	FECHA ENTREGA	CLAS. PTAL. DESTINO	CANTIDAD DE PIEZAS

ANEXOS  
DIVISION DE CONTRATOS

PROGRAMA DE ENTREGAS  
No. CONTRATO: U160170  
No. REQUISICION: 0990210020316MC11  
ANEXO 2

PROVEEDOR : TEXTMUNDI, S.A. DE C.V.  
R.F.C. : TEX -140307-SK2  
No. PROVEEDOR: 00132779

72	2016/12/22	298001150900	1.00
----	------------	--------------	------

SUETER LARGO DE MANGA LARGA, MASCULINO.  
TALLA: CHICA. TELA ACRILICO 100 %, COLOR  
CODIGO PANTONE BLANCO LOGOSIMBOLO DEL I  
MSS COLOR CODIGO PANTONE VERDE 561C O 56  
1U. TIPO: RECTO A LA ALTURA DE LA CADERA  
. DELANTERO: DE DOS PIEZAS, ESCOTE EN "V  
", CON CINCO BOTONES Y OJALES, CON CARDI  
GAN EN LA PARTE INFERIOR. ESPALDA: DE UN  
A PIEZA, CON CARDIGAN EN LA PARTE INFERI  
OR MANGA: RECTA, DE UNA PIEZA, CON CARDI  
GAN EN PUÑOS Y LOGOSIMBOLO DEL IMSS BORD  
ADO EN APLICACIÓN EN LA PARTE SUPERIOR D  
E LA MANGA IZQUIERDA. ZONA "A" Y "B", CE  
DULA 10.

CLAVE DEL ARTICULO DESCRIPCION  
210 115 0478 06 01 DULA 10.

No. ENTREGA	FECHA ENTREGA	CLAS. PTAL. DESTINO	CANTIDAD DE PIEZAS
73	2016/12/22	028001150900	2.00
74	2016/12/22	068001150900	2.00
75	2016/12/22	078001150900	1.00
76	2016/12/22	148001150900	7.00
77	2016/12/22	178001150900	1.00
78	2016/12/22	198001150900	1.00
79	2016/12/22	208001150900	2.00
80	2016/12/22	248001150900	2.00
81	2016/12/22	268001150900	3.00
82	2016/12/22	278002150900	1.00
83	2016/12/22	288001150900	1.00
84	2016/12/22	298001150900	1.00
85	2016/12/22	318001150900	3.00
86	2016/12/22	328001150900	1.00
87	2016/12/22	338001150900	1.00

SUETER LARGO DE MANGA LARGA, MASCULINO.  
TALLA: MEDIANA. TELA ACRILICO 100 %, COL  
OR CODIGO PANTONE BLANCO LOGOSIMBOLO DEL  
IMSS COLOR CODIGO PANTONE VERDE 561C O  
561U. TIPO: RECTO A LA ALTURA DE LA CADE

DIVISION DE CONTRATOS  
ANEXOS



Clasif. Presp:

099001150000

INSTITUTO MEXICANO DEL SEGURO SOCIAL  
IMSS-SAI SUBSISTEMA DE ADQUISICIONES  
COORDINACION DE ADQUISICION DE BIENES Y CONTRATACION DE PROGRAMAS DE ENTREGAS  
No. CONTRATO: U160170  
No. REQUISICION: 0990210020316MC11  
ANEXO 2

PROVEEDOR : TEXTMUNDI, S.A. DE C.V.

R.F.C. : TEX -140307-SK2

No. PROVEEDOR: 00132779

RA. DELANTERO: DE DOS PIEZAS, ESCOTE EN "V", CON CINCO BOTONES Y OJALES, CON CARDIGAN EN LA PARTE INFERIOR. ESPALDA: DE UNA PIEZA, CON CARDIGAN EN LA PARTE INFERIOR MANGA: RECTA, DE UNA PIEZA, CON CARDIGAN EN PUÑOS Y LOGOSIMBOLO DEL IMSS BORDADO EN APLICACIÓN EN LA PARTE SUPERIOR DE LA MANGA IZQUIERDA. ZONA "A" Y "B", CEDULA 10.

CLAVE DEL ARTICULO DESCRIPCION  
210 115 0502 06 01 CEDULA 10.

No. ENTREGA	FECHA ENTREGA	CLAS. PTAL. DESTINO	CANTIDAD DE PIEZAS
88	2016/12/22	028001150900	14.00
916	2016/12/22	038001150900	1.00
917	2016/12/22	048001150900	2.00
832	2016/12/22	058001150900	12.00
833	2016/12/22	068001150900	1.00
834	2016/12/22	078001150900	6.00
835	2016/12/22	128001150900	7.00
836	2016/12/22	148001150900	14.00
837	2016/12/22	178001150900	9.00
838	2016/12/22	198001150900	4.00
839	2016/12/22	208001150900	7.00
840	2016/12/22	218001150900	5.00
841	2016/12/22	248001150900	7.00
842	2016/12/22	268001150900	11.00
843	2016/12/22	278002150900	16.00
844	2016/12/22	288001150900	3.00
845	2016/12/22	298001150900	6.00
846	2016/12/22	318001150900	7.00
847	2016/12/22	328001150900	2.00
848	2016/12/22	338001150900	9.00

SUETER LARGO DE MANGA LARGA, MASCULINO.  
TALLA: GRANDE. TELA ACRILICO 100 %, COLO  
R CODIGO PANTONE BLANCO LOGOSIMBOLO DEL  
IMSS COLOR CODIGO PANTONE VERDE 561C O 5  
61U. TIPO: RECTO A LA ALTURA DE LA CADER  
A. DELANTERO: DE DOS PIEZAS, ESCOTE EN "V",  
CON CINCO BOTONES Y OJALES, CON CARDIGAN  
EN LA PARTE INFERIOR. ESPALDA: DE U

ANEXOS  
DIVISION DE CONTRATOS

PROVEEDOR : TEXTMUNDI, S.A. DE C.V.  
R.F.C. : TEX -140307-SK2  
No. PROVEEDOR: 00132779

-----  
NA PIEZA, CON CARDIGAN EN LA PARTE INFERIOR MANGA: RECTA, DE UNA PIEZA, CON CARDIGAN EN PUÑOS Y LOGOSIMBOLO DEL IMSS BORDADO EN APLICACIÓN EN LA PARTE SUPERIOR DE LA MANGA IZQUIERDA. ZONA "A" Y "B", C  
EDULA 10.  
DESCRIPCION  
EDULA 10.

CLAVE DEL ARTICULO  
210 115 0536 06 01

No. ENTREGA	FECHA ENTREGA	CLAS. PTAL. DESTINO	CANTIDAD DE PIEZAS
849	2016/12/22	028001150900	9.00
850	2016/12/22	048001150900	1.00
851	2016/12/22	058001150900	9.00
852	2016/12/22	078001150900	3.00
853	2016/12/22	128001150900	2.00
854	2016/12/22	148001150900	12.00
855	2016/12/22	178001150900	4.00
856	2016/12/22	198001150900	3.00
857	2016/12/22	208001150900	5.00
858	2016/12/22	218001150900	2.00
859	2016/12/22	248001150900	4.00
860	2016/12/22	268001150900	10.00
861	2016/12/22	278002150900	12.00
862	2016/12/22	288001150900	2.00
863	2016/12/22	298001150900	5.00
864	2016/12/22	318001150900	5.00
865	2016/12/22	328001150900	1.00
866	2016/12/22	338001150900	6.00

SUETER LARGO DE MANGA LARGA, MASCULINO.  
TALLA: EXTRA-GRANDE. TELA ACRILICO 100 %  
, COLOR CODIGO PANTONE BLANCO LOGOSIMBOLO DEL IMSS COLOR CODIGO PANTONE VERDE 561C O 561U. TIPO: RECTO A LA ALTURA DE LA CADERA. DELANTERO: DE DOS PIEZAS, ESCOTE EN "V", CON CINCO BOTONES Y OJALES, CON CARDIGAN EN LA PARTE INFERIOR. ESPALDA: DE UNA PIEZA, CON CARDIGAN EN LA PARTE INFERIOR MANGA: RECTA, DE UNA PIEZA, CON CARDIGAN EN PUÑOS Y LOGOSIMBOLO DEL IMSS BORDADO EN APLICACIÓN EN LA PARTE SUPERIOR DE LA MANGA IZQUIERDA. ZONA "A" Y

ANEXOS  
DIVISION DE CONTRATOS

Clasif. Presp:  
099001150000

INSTITUTO MEXICANO DEL SEGURO SOCIAL  
IMSS-SAI SUBSISTEMA DE ADQUISICIONES  
PROGRAMA DE ENTREGAS  
No. CONTRATO: U160170  
No. REQUISICION: 0990210020316MC11  
ANEXO 2

PROVEEDOR : TEXTMUNDI, S.A. DE C.V.  
R.F.C. : TEX -140307-SK2  
No. PROVEEDOR: 00132779

CLAVE DEL ARTICULO DESCRIPCION  
210 115 0569 06 01 "B", CEDULA 10.

No. ENTREGA	FECHA ENTREGA	CLAS. PTAL. DESTINO	CANTIDAD DE PIEZAS
867	2016/12/22	028001150900	2.00
868	2016/12/22	058001150900	6.00
869	2016/12/22	128001150900	1.00
870	2016/12/22	178001150900	1.00
871	2016/12/22	208001150900	1.00
872	2016/12/22	248001150900	1.00
873	2016/12/22	268001150900	2.00
874	2016/12/22	278002150900	2.00
875	2016/12/22	288001150900	2.00
876	2016/12/22	338001150900	1.00

SUETER LARGO DE MANGA LARGA, MASCULINO.  
TALLA: CHICA. TELA ACRILICO 100 %, COLOR  
CODIGO PANTONE VERDE OSCURO 19-5420 TP  
O TC LOGOSIMBOLO DEL IMSS COLOR BLANCO.  
TIPO: RECTO A LA ALTURA DE LA CADERA. DE  
LANTERO: DE DOS PIEZAS, ESCOTE EN "V",  
CON CINCO BOTONES Y OJALES, CON CARDIGAN  
EN LA PARTE INFERIOR. ESPALDA: DE UNA P  
IEZA, CON CARDIGAN EN LA PARTE INFERIOR  
MANGA: RECTA, DE UNA PIEZA, CON CARDIGAN  
EN PUÑOS Y LOGOSIMBOLO DEL IMSS BORDADO  
EN APLICACIÓN EN LA PARTE SUPERIOR DE L  
A MANGA IZQUIERDA. ZONA "A" Y "B", CEDUL  
A 10.

CLAVE DEL ARTICULO DESCRIPCION  
210 115 0577 06 01 A 10.

No. ENTREGA	FECHA ENTREGA	CLAS. PTAL. DESTINO	CANTIDAD DE PIEZAS
877	2016/12/22	028001150900	71.00
878	2016/12/22	038001150900	18.00
879	2016/12/22	048001150900	14.00
880	2016/12/22	058001150900	79.00
881	2016/12/22	068001150900	21.00
882	2016/12/22	078001150900	16.00
883	2016/12/22	128001150900	34.00

ANEXOS  
SISTEMA DE ADQUISICIONES

PROVEEDOR : TEXTMUNDI, S.A. DE C.V.  
R.F.C. : TEX -140307-SK2  
No. PROVEEDOR: 00132779

884	2016/12/22	148001150900	233.00
885	2016/12/22	178001150900	43.00
886	2016/12/22	198001150900	8.00
887	2016/12/22	208001150900	331.00
888	2016/12/22	218001150900	33.00
889	2016/12/22	248001150900	49.00
890	2016/12/22	268001150900	27.00
891	2016/12/22	278002150900	44.00
892	2016/12/22	288001150900	17.00
893	2016/12/22	298001150900	78.00
894	2016/12/22	318001150900	48.00
895	2016/12/22	328001150900	29.00
896	2016/12/22	338001150900	101.00

SUETER LARGO DE MANGA LARGA, MASCULINO.  
TALLA: MEDIANA. TELA ACRILICO 100 %, COL  
OR CODIGO PANTONE VERDE OSCURO 19-5420 T  
P O TC LOGOSIMBOLO DEL IMSS COLOR BLANCO  
. TIPO: RECTO A LA ALTURA DE LA CADERA.  
DELANTERO: DE DOS PIEZAS, ESCOTE EN "V",  
CON CINCO BOTONES Y OJALES, CON CARDIG  
AN EN LA PARTE INFERIOR. ESPALDA: DE UNA  
PIEZA, CON CARDIGAN EN LA PARTE INFERIO  
R MANGA: RECTA, DE UNA PIEZA, CON CARDIG  
AN EN PUÑOS Y LOGOSIMBOLO DEL IMSS BORDA  
DO EN APLICACIÓN EN LA PARTE SUPERIOR DE  
LA MANGA IZQUIERDA. ZONA "A" Y "B", CED  
ULA 10.

CLAVE DEL ARTICULO DESCRIPCION  
210 115 0601 07 01 ULA 10.

No. ENTREGA	FECHA ENTREGA	CLAS. PTAL. DESTINO	CANTIDAD DE PIEZAS
897	2016/12/22	028001150900	264.00
898	2016/12/22	038001150900	89.00
899	2016/12/22	048001150900	72.00
900	2016/12/22	058001150900	418.00
901	2016/12/22	068001150900	77.00
902	2016/12/22	078001150900	71.00
903	2016/12/22	128001150900	66.00
904	2016/12/22	148001150900	615.00
905	2016/12/22	178001150900	146.00
906	2016/12/22	198001150900	61.00

DIVISION DE CONTRATOS  
 ANEXOS

Clasif. Presp:

099001150000

INSTITUTO MEXICANO DEL SEGURO SOCIAL

IMSS-SAI SUBSISTEMA DE ADQUISICIONES

COORDINACION DE ADQUISICION DE BIENES Y CONTRATACION DE

PROGRAMA DE ENTREGAS

No. CONTRATO: U160170

No. REQUISICION: 0990210020316MC11

ANEXO 2

PROVEEDOR : TEXTMUNDI, S.A. DE C.V.

R.F.C. : TEX -140307-SK2

No. PROVEEDOR: 00132779

No.	FECHA	CLAS. PTAL.	CANTIDAD
907	2016/12/22	208001150900	770.00
908	2016/12/22	218001150900	69.00
909	2016/12/22	248001150900	176.00
910	2016/12/22	268001150900	212.00
911	2016/12/22	278002150900	291.00
912	2016/12/22	288001150900	102.00
913	2016/12/22	298001150900	186.00
914	2016/12/22	318001150900	268.00
915	2016/12/22	328001150900	183.00
918	2016/12/22	338001150900	400.00

SUETER LARGO DE MANGA LARGA, MASCULINO.  
TALLA: GRANDE. TELA ACRILICO 100 %, COLO  
R CODIGO PANTONE VERDE OSCURO 19-5420 TP  
O TC LOGOSIMBOLO DEL IMSS COLOR BLANCO.  
TIPO: RECTO A LA ALTURA DE LA CADERA. D  
ELANTERO: DE DOS PIEZAS, ESCOTE EN "V",  
CON CINCO BOTONES Y OJALES, CON CARDIGAN  
EN LA PARTE INFERIOR. ESPALDA: DE UNA P  
IEZA, CON CARDIGAN EN LA PARTE INFERIOR  
MANGA: RECTA, DE UNA PIEZA, CON CARDIGAN  
EN PUÑOS Y LOGOSIMBOLO DEL IMSS BORDADO  
EN APLICACIÓN EN LA PARTE SUPERIOR DE L  
A MANGA IZQUIERDA. ZONA "A" Y "B", CEDUL  
A 10.

**LOGOSIMBOLO**  
**SUETER**

CLAVE DEL ARTICULO DESCRIPCION  
210 115 0635 07 01 A 10.

No. ENTREGA	FECHA ENTREGA	CLAS. PTAL. DESTINO	CANTIDAD DE PIEZAS
919	2016/12/22	028001150900	246.00
744	2016/12/22	038001150900	103.00
745	2016/12/22	048001150900	56.00
746	2016/12/22	058001150900	431.00
747	2016/12/22	068001150900	68.00
748	2016/12/22	078001150900	51.00
749	2016/12/22	128001150900	50.00
750	2016/12/22	148001150900	495.00
751	2016/12/22	178001150900	108.00
752	2016/12/22	198001150900	69.00
753	2016/12/22	208001150900	579.00
754	2016/12/22	218001150900	36.00
755	2016/12/22	248001150900	125.00

PROGRAMA DE ENTREGAS  
No. CONTRATO: U160170  
No. REQUISICION: 0990210020316MC11  
ANEXO 2

PROVEEDOR : TEXTMUNDI, S.A. DE C.V.  
R.F.C. : TEX -140307-SK2  
No. PROVEEDOR: 00132779

No.	FECHA	CLAS. PTAL.	CANTIDAD
756	2016/12/22	268001150900	204.00
757	2016/12/22	278002150900	358.00
758	2016/12/22	288001150900	84.00
759	2016/12/22	298001150900	178.00
760	2016/12/22	318001150900	260.00
761	2016/12/22	328001150900	138.00
762	2016/12/22	338001150900	219.00

SUETER LARGO DE MANGA LARGA, MASCULINO.  
TALLA: EXTRA-GRANDE. TELA ACRILICO 100 %  
, COLOR CODIGO PANTONE VERDE OSCURO 19-5  
420 TP O TC LOGOSIMBOLO DEL IMSS COLOR B  
LANCO. TIPO: RECTO A LA ALTURA DE LA CAD  
ERA. DELANTERO: DE DOS PIEZAS, ESCOTE EN  
"V", CON CINCO BOTONES Y OJALES, CON C  
ARDIGAN EN LA PARTE INFERIOR. ESPALDA: D  
E UNA PIEZA, CON CARDIGAN EN LA PARTE IN  
FERIOR MANGA: RECTA, DE UNA PIEZA, CON C  
ARDIGAN EN PUÑOS Y LOGOSIMBOLO DEL IMSS  
BORDADO EN APLICACIÓN EN LA PARTE SUPERI  
OR DE LA MANGA IZQUIERDA. ZONA "A" Y "B"  
, CEDULA 10.

CLAVE DEL ARTICULO DESCRIPCION  
210 115 0668 07 01 , CEDULA 10.

No. ENTREGA	FECHA ENTREGA	CLAS. PTAL. DESTINO	CANTIDAD DE PIEZAS
763	2016/12/22	028001150900	56.00
764	2016/12/22	038001150900	17.00
765	2016/12/22	048001150900	3.00
766	2016/12/22	058001150900	84.00
767	2016/12/22	068001150900	16.00
768	2016/12/22	078001150900	9.00
769	2016/12/22	128001150900	10.00
770	2016/12/22	148001150900	110.00
771	2016/12/22	178001150900	28.00
772	2016/12/22	198001150900	18.00
773	2016/12/22	208001150900	104.00
774	2016/12/22	218001150900	2.00
775	2016/12/22	248001150900	17.00
776	2016/12/22	268001150900	45.00
777	2016/12/22	278002150900	84.00
778	2016/12/22	288001150900	10.00

ANEXOS  
DIVISION DE CONTRATOS



Clasif. Presp: 099001150000

INSTITUTO MEXICANO DEL SEGURO SOCIAL  
IMSS-SAI SUBSISTEMA DE ADQUISICIONES  
PROGRAMA DE ENTREGAS  
No. CONTRATO: U160170  
No. REQUISICION: 0990210020316MC11  
ANEXO 2

PROVEEDOR : TEXTMUNDI, S.A. DE C.V.  
R.F.C. : TEX -140307-SK2  
No. PROVEEDOR: 00132779

No. ENTREGA	FECHA	CLAS. PTAL.	CANTIDAD
779	2016/12/22	298001150900	41.00
780	2016/12/22	318001150900	60.00
781	2016/12/22	328001150900	16.00
782	2016/12/22	338001150900	44.00

SUETER LARGO DE MANGA LARGA, MASCULINO.  
TALLA: CHICA. TELA ACRILICO 100 %, COLOR  
CODIGO PANTONE AZUL MARINO 19-4028 TP O  
TC LOGOSIMBOLO DEL IMSS COLOR BLANCO. T  
IPO: RECTO A LA ALTURA DE LA CADERA. DEL  
ANTERO: DE DOS PIEZAS, ESCOTE EN "V", C  
ON CINCO BOTONES Y OJALES, CON CARDIGAN  
EN LA PARTE INFERIOR. ESPALDA: DE UNA PI  
EZA, CON CARDIGAN EN LA PARTE INFERIOR M  
ANGA: RECTA, DE UNA PIEZA, CON CARDIGAN  
EN PUÑOS Y LOGOSIMBOLO DEL IMSS BORDADO  
EN APLICACIÓN EN LA PARTE SUPERIOR DE LA  
MANGA IZQUIERDA. ZONA "A" Y "B", CEDULA  
10.

CLAVE DEL ARTICULO DESCRIPCION  
210 115 0957 06 01 10.

No. ENTREGA	FECHA ENTREGA	CLAS. PTAL. DESTINO	CANTIDAD DE PIEZAS
783	2016/12/22	208001150900	1.00

SUETER LARGO DE MANGA LARGA, MASCULINO.  
TALLA: MEDIANA. TELA ACRILICO 100 %, COL  
OR CODIGO PANTONE AZUL MARINO 19-4028 TP  
O TC LOGOSIMBOLO DEL IMSS COLOR BLANCO.  
TIPO: RECTO A LA ALTURA DE LA CADERA. D  
ELANTERO: DE DOS PIEZAS, ESCOTE EN "V",  
CON CINCO BOTONES Y OJALES, CON CARDIGAN  
EN LA PARTE INFERIOR. ESPALDA: DE UNA P  
IEZA, CON CARDIGAN EN LA PARTE INFERIOR  
MANGA: RECTA, DE UNA PIEZA, CON CARDIGAN  
EN PUÑOS Y LOGOSIMBOLO DEL IMSS BORDADO  
EN APLICACIÓN EN LA PARTE SUPERIOR DE L  
A MANGA IZQUIERDA. ZONA "A" Y "B", CEDUL  
A 10.

CLAVE DEL ARTICULO DESCRIPCION  
210 115 0981 06 01 A 10.

ANEXOS  
SOLICITUD DE REQUISICIONES  
DIVISION DE CONTRATOS

Clasif. Presp:  
099001150000

INSTITUTO MEXICANO DEL SEGURO SOCIAL  
IMSS-SAI SUBSISTEMA DE ADQUISICIONES  
COORDINACION DE ADQUISICION DE BIENES Y CONTRATACION DE SERVICIOS DE ENTREGAS

PAGINA: 43  
FECHA: 2016/09/01  
52 p.m.

No. CONTRATO: U160170  
No. REQUISICION: 0990210020316MC11  
ANEXO 2

PROVEEDOR : TEXTMUNDI, S.A. DE C.V.  
R.F.C. : TEX -140307-SK2  
No. PROVEEDOR: 00132779

---

No. ENTREGA	FECHA ENTREGA	CLAS. PTAL. DESTINO	CANTIDAD DE PIEZAS
784	2016/12/22	028001150900	1.00
785	2016/12/22	208001150900	3.00
786	2016/12/22	248001150900	1.00
787	2016/12/22	298001150900	1.00
788	2016/12/22	318001150900	1.00
789	2016/12/22	338001150900	1.00

SUETER LARGO DE MANGA LARGA, MASCULINO.  
TALLA: GRANDE. TELA ACRILICO 100 %, COLO  
R CODIGO PANTONE AZUL MARINO 19-4028 TP  
O TC LOGOSIMBOLO DEL IMSS COLOR BLANCO.  
TIPO: RECTO A LA ALTURA DE LA CADERA. DE  
LANTERO: DE DOS PIEZAS, ESCOTE EN "V", C  
ON CINCO BOTONES Y OJALES, CON CARDIGAN  
EN LA PARTE INFERIOR. ESPALDA: DE UNA PI  
EZA, CON CARDIGAN EN LA PARTE INFERIOR M  
ANGA: RECTA, DE UNA PIEZA, CON CARDIGAN  
EN PUÑOS Y LOGOSIMBOLO DEL IMSS BORDADO  
EN APLICACION EN LA PARTE SUPERIOR DE LA  
MANGA IZQUIERDA. ZONA "A" Y "B", CEDULA  
10.

CLAVE DEL ARTICULO DESCRIPCION  
210 115 1013 06 01 10.

---

No. ENTREGA	FECHA ENTREGA	CLAS. PTAL. DESTINO	CANTIDAD DE PIEZAS
790	2016/12/22	048001150900	1.00
791	2016/12/22	248001150900	1.00
792	2016/12/22	278002150900	1.00
793	2016/12/22	298001150900	2.00
794	2016/12/22	338001150900	1.00

SUETER LARGO DE MANGA LARGA, MASCULINO.  
TALLA: EXTRA-GRANDE. TELA ACRILICO 100 %  
, COLOR CODIGO PANTONE AZUL MARINO 19-40  
28 TP O TC LOGOSIMBOLO DEL IMSS COLOR BL  
ANCO. TIPO: RECTO A LA ALTURA DE LA CADE  
RA. DELANTERO: DE DOS PIEZAS, ESCOTE EN  
"V", CON CINCO BOTONES Y OJALES, CON CA

DIVISION DE CONTRATOS  
ANEXOS

Clasif. Presp:  
099001150000

INSTITUTO MEXICANO DEL SEGURO SOCIAL  
IMSS-SAI SUBSISTEMA DE ADQUISICIONES  
COORDINACION DE ADQUISICION DE BIENES Y CONTRATACION DE SERVICIOS DE PROGRAMAS DE ENTREGAS  
PROGRAMA DE ENTREGAS  
No. CONTRATO: U160170  
No. REQUISICION: 0990210020316MC11  
ANEXO 2

FECHA: 2016/09/01  
SERVICIOS: 54 p.m.

PROVEEDOR : TEXTMUNDI, S.A. DE C.V.  
R.F.C. : TEX -140307-SK2  
No. PROVEEDOR: 00132779

=====  
RDIGAN EN LA PARTE INFERIOR. ESPALDA: DE UNA PIEZA, CON CARDIGAN EN LA PARTE INFERIOR MANGA: RECTA, DE UNA PIEZA, CON CARDIGAN EN PUÑOS Y LOGOSIMBOLO DEL IMSS BORDADO EN APLICACIÓN EN LA PARTE SUPERIOR DE LA MANGA IZQUIERDA. ZONA "A" Y "B", CEDULA 10.  
CLAVE DEL ARTICULO DESCRIPCION  
210 115 1047 06 01 CEDULA 10.

No. ENTREGA	FECHA ENTREGA	CLAS. PTAL. DESTINO	CANTIDAD DE PIEZAS
795	2016/12/22	278002150900	1.00

SUETER LARGO DE MANGA LARGA, FEMENINO. TALLA: EXTRA-GRANDE. TELA ACRILICO 100 %, COLOR CODIGO PANTONE VERDE AGUA 13-5414 TP O TC LOGOSIMBOLO DEL IMSS COLOR CODIGO PANTONE VERDE 561C O 561U. TIPO: RECTO A LA ALTURA DE LA CADERA. DELANTERO: DE DOS PIEZAS, ESCOTE EN "V", CON CINCO BOTONES Y OJALES, CON CARDIGAN EN LA PARTE INFERIOR. ESPALDA: DE UNA PIEZA, CON CARDIGAN EN LA PARTE INFERIOR MANGA: RECTA, DE UNA PIEZA, CON CARDIGAN EN PUÑOS Y LOGOSIMBOLO DEL IMSS BORDADO EN APLICACIÓN EN LA PARTE SUPERIOR DE LA MANGA IZQUIERDA. ZONA "A" Y "B", CEDULA 9.  
CLAVE DEL ARTICULO DESCRIPCION  
210 115 1096 05 01 QUIERDA. ZONA "A" Y "B", CEDULA 9.

No. ENTREGA	FECHA ENTREGA	CLAS. PTAL. DESTINO	CANTIDAD DE PIEZAS
796	2016/12/22	028001150900	67.00
797	2016/12/22	038001150900	6.00
798	2016/12/22	048001150900	12.00
799	2016/12/22	058001150900	68.00
800	2016/12/22	068001150900	8.00
801	2016/12/22	078001150900	15.00
802	2016/12/22	128001150900	23.00
803	2016/12/22	148001150900	107.00
804	2016/12/22	178001150900	22.00
805	2016/12/22	198001150900	11.00

DIVISION DE COMPRAS

PROVEEDOR : TEXTMUNDI, S.A. DE C.V.  
 R.F.C. : TEX -140307-SK2  
 No. PROVEEDOR: 00132779

806	2016/12/22	208001150900	104.00
807	2016/12/22	218001150900	8.00
808	2016/12/22	248001150900	19.00
809	2016/12/22	268001150900	29.00
810	2016/12/22	278002150900	67.00
811	2016/12/22	288001150900	14.00
812	2016/12/22	298001150900	64.00
813	2016/12/22	318001150900	32.00
814	2016/12/22	328001150900	21.00
815	2016/12/22	338001150900	30.00

SUETER LARGO DE MANGA LARGA, FEMENINO. TALLA: ESPECIAL. TELA ACRILICO 100 %, COLOR CODIGO PANTONE VERDE AGUA 13-5414 TP O TC LOGOSIMBOLO DEL IMSS COLOR CODIGO PANTONE VERDE 561C O 561U. TIPO: RECTO A LA ALTURA DE LA CADERA. DELANTERO: DE DOS PIEZAS, ESCOTE EN "V", CON CINCO BOTONES Y OJALES, CON CARDIGAN EN LA PARTE INFERIOR. ESPALDA: DE UNA PIEZA, CON CARDIGAN EN LA PARTE INFERIOR MANGA: RECTA, DE UNA PIEZA, CON CARDIGAN EN PUÑOS Y LOGOSIMBOLO DEL IMSS BORDADO EN APLICACIÓN EN LA PARTE SUPERIOR DE LA MANGA IZQUIERDA. ZONA "A" Y "B", CEDULA 9.

CLAVE DEL ARTICULO  
 210 115 1104 05 01

DESCRIPCION  
 RDA. ZONA "A" Y "B", CEDULA 9.

No. ENTREGA	FECHA ENTREGA	CLAS. PTAL. DESTINO	CANTIDAD DE PIEZAS
816	2016/12/22	028001150900	33.00
817	2016/12/22	038001150900	3.00
818	2016/12/22	058001150900	25.00
819	2016/12/22	068001150900	3.00
820	2016/12/22	078001150900	1.00
821	2016/12/22	128001150900	1.00
822	2016/12/22	148001150900	31.00
823	2016/12/22	178001150900	10.00
824	2016/12/22	198001150900	2.00
825	2016/12/22	208001150900	32.00
826	2016/12/22	218001150900	5.00
827	2016/12/22	248001150900	2.00
828	2016/12/22	268001150900	16.00

DIVISION DE CONTRATOS  
**ANEXOS**

Clasif. Presp:  
099001150000

INSTITUTO MEXICANO DEL SEGURO SOCIAL  
IMSS-SAI SUBSISTEMA DE ADQUISICIONES  
PROGRAMA DE ENTREGAS  
No. CONTRATO: U160170  
No. REQUISICION: 0990210020316MC11  
ANEXO 2

PROVEEDOR : TEXTMUNDI, S.A. DE C.V.  
R.F.C. : TEX -140307-SK2  
No. PROVEEDOR: 00132779

829	2016/12/22	278002150900	35.00
830	2016/12/22	298001150900	26.00
831	2016/12/22	318001150900	8.00
656	2016/12/22	328001150900	10.00
657	2016/12/22	338001150900	11.00

SUETER LARGO DE MANGA LARGA, FEMENINO. T  
ALLA: EXTRA-GRANDE. TELA ACRILICO 100 %,   
COLOR CODIGO PANTONE VERDE OSCURO 19-54  
20 TP O TC LOGOSIMBOLO DEL IMSS COLOR BL  
ANCO. TIPO: RECTO A LA ALTURA DE LA CADE  
RA. DELANTERO: DE DOS PIEZAS, ESCOTE EN  
"V", CON CINCO BOTONES Y OJALES, CON CA  
RDIGAN EN LA PARTE INFERIOR. ESPALDA: DE  
UNA PIEZA, CON CARDIGAN EN LA PARTE INF  
ERIOR MANGA: RECTA, DE UNA PIEZA, CON CA  
RDIGAN EN PUÑOS Y LOGOSIMBOLO DEL IMSS B  
ORDADO EN APLICACIÓN EN LA PARTE SUPERIO  
R DE LA MANGA IZQUIERDA. ZONA "A" Y "B",  
CEDULA 9.

CLAVE DEL ARTICULO DESCRIPCION  
210 115 1112 05 01 CEDULA 9.

No. ENTREGA	FECHA ENTREGA	CLAS. PTAL. DESTINO	CANTIDAD DE PIEZAS
658	2016/12/22	028001150900	184.00
659	2016/12/22	038001150900	43.00
660	2016/12/22	048001150900	21.00
661	2016/12/22	058001150900	264.00
662	2016/12/22	068001150900	48.00
663	2016/12/22	078001150900	39.00
664	2016/12/22	128001150900	46.00
665	2016/12/22	148001150900	346.00
666	2016/12/22	178001150900	93.00
667	2016/12/22	198001150900	66.00
668	2016/12/22	208001150900	278.00
669	2016/12/22	218001150900	15.00
670	2016/12/22	248001150900	41.00
671	2016/12/22	268001150900	147.00
672	2016/12/22	278002150900	335.00
673	2016/12/22	288001150900	34.00
674	2016/12/22	298001150900	126.00
675	2016/12/22	318001150900	151.00

ANEXOS  
IMSS-SAI SUBSISTEMA DE ADQUISICIONES  
PROGRAMA DE ENTREGAS

Clasif. Presp:  
099001150000

INSTITUTO MEXICANO DEL SEGURO SOCIAL  
IMSS-SAI SUBSISTEMA DE ADQUISICIONES  
COORDINACION DE ADQUISICION DE BIENES Y CONTRATACION DE SERVICIOS:56 p.m.  
PROGRAMA DE ENTREGAS  
No. CONTRATO: U160170  
No. REQUISICION: 0990210020316MC11  
ANEXO 2

PAGINA: 47  
FECHA: 2016/09/01

PROVEEDOR : TEXTMUNDI, S.A. DE C.V.  
R.F.C. : TEX -140307-SK2  
No. PROVEEDOR: 00132779

676	2016/12/22	328001150900	80.00
677	2016/12/22	338001150900	60.00

SUETER LARGO DE MANGA LARGA, FEMENINO. T  
ALLA: ESPECIAL. TELA ACRILICO 100 %, COL  
OR CODIGO PANTONE VERDE OSCURO 19-5420 T  
P O TC LOGOSIMBOLO DEL IMSS COLOR BLANCO  
. TIPO: RECTO A LA ALTURA DE LA CADERA.  
DELANTERO: DE DOS PIEZAS, ESCOTE EN "V",  
CON CINCO BOTONES Y OJALES, CON CARDIG  
AN EN LA PARTE INFERIOR. ESPALDA: DE UNA  
PIEZA, CON CARDIGAN EN LA PARTE INFERIO  
R MANGA: RECTA, DE UNA PIEZA, CON CARDIG  
AN EN PUÑOS Y LOGOSIMBOLO DEL IMSS BORDA  
DO EN APLICACION EN LA PARTE SUPERIOR DE  
LA MANGA IZQUIERDA. ZONA "A" Y "B", CED  
ULA 9.

CLAVE DEL ARTICULO DESCRIPCION  
210 115 1120 05 01 ULA 9.

No. ENTREGA	FECHA ENTREGA	CLAS. PTAL. DESTINO	CANTIDAD DE PIEZAS
678	2016/12/22	028001150900	104.00
679	2016/12/22	038001150900	10.00
680	2016/12/22	048001150900	1.00
681	2016/12/22	058001150900	124.00
682	2016/12/22	068001150900	9.00
683	2016/12/22	078001150900	21.00
684	2016/12/22	128001150900	10.00
685	2016/12/22	148001150900	98.00
686	2016/12/22	178001150900	25.00
687	2016/12/22	198001150900	5.00
688	2016/12/22	208001150900	86.00
689	2016/12/22	218001150900	8.00
690	2016/12/22	248001150900	21.00
691	2016/12/22	268001150900	62.00
692	2016/12/22	278002150900	149.00
693	2016/12/22	288001150900	10.00
694	2016/12/22	298001150900	41.00
695	2016/12/22	318001150900	34.00
696	2016/12/22	328001150900	34.00
697	2016/12/22	338001150900	27.00

DIVISION DE CONTRATOS  
ANEXOS



Clasif. Presp:  
099001150000

INSTITUTO MEXICANO DEL SEGURO SOCIAL  
IMSS-SAI SUBSISTEMA DE ADQUISICIONES  
COORDINACION DE ADQUISICION DE BIENES Y CONTRATACION DE SERVICIOS DE PROGRAMAS DE ENTREGAS  
No. CONTRATO: U160170  
No. REQUISICION: 0990210020316MC11  
ANEXO 2

PAGINA: 48  
FECHA: 2016/09/01  
SERVICIOS:57 p.m.

PROVEEDOR : TEXTMUNDI, S.A. DE C.V.  
R.F.C. : TEX -140307-SK2  
No. PROVEEDOR: 00132779

=====

SUETER LARGO DE MANGA LARGA, FEMENINO. T  
ALLA: EXTRA-GRANDE. TELA ACRILICO 100 %,  
COLOR CODIGO PANTONE ROSA 13-2010 TP O  
TC LOGOSIMBOLO DEL IMSS COLOR CODIGO PAN  
TONE VERDE 561C O 561U. TIPO: RECTO A LA  
ALTURA DE LA CADERA. DELANTERO: DE DOS  
PIEZAS, ESCOTE EN "V", CON CINCO BOTONE  
S Y OJALES, CON CARDIGAN EN LA PARTE INF  
ERIOR. ESPALDA: DE UNA PIEZA, CON CARDIG  
AN EN LA PARTE INFERIOR MANGA: RECTA, DE  
UNA PIEZA, CON CARDIGAN EN PUÑOS Y LOGO  
SIMBOLO DEL IMSS BORDADO EN APLICACION E  
N LA PARTE SUPERIOR DE LA MANGA IZQUIERD  
A. ZONA "A" Y "B", CEDULA 9.

CLAVE DEL ARTICULO DESCRIPCION  
210 115 1138 05 01 A. ZONA "A" Y "B", CEDULA 9.

No. ENTREGA	FECHA ENTREGA	CLAS. PTAL. DESTINO	CANTIDAD DE PIEZAS
698	2016/12/22	038001150900	1.00
699	2016/12/22	058001150900	4.00
700	2016/12/22	128001150900	1.00
701	2016/12/22	148001150900	1.00
702	2016/12/22	178001150900	1.00
703	2016/12/22	198001150900	1.00
704	2016/12/22	208001150900	6.00
705	2016/12/22	278002150900	9.00
706	2016/12/22	298001150900	4.00
707	2016/12/22	318001150900	1.00
708	2016/12/22	328001150900	1.00
709	2016/12/22	338001150900	1.00

SOLICITUD DE COMPRA

SUETER LARGO DE MANGA LARGA, FEMENINO. T  
ALLA: ESPECIAL. TELA ACRILICO 100 %, COL  
OR CODIGO PANTONE ROSA 13-2010 TP O TC L  
OGOSIMBOLO DEL IMSS COLOR CODIGO PANTONE  
VERDE 561C O 561U. TIPO: RECTO A LA ALT  
URA DE LA CADERA. DELANTERO: DE DOS PIEZ  
AS, ESCOTE EN "V", CON CINCO BOTONES Y  
OJALES, CON CARDIGAN EN LA PARTE INFERIO  
R. ESPALDA: DE UNA PIEZA, CON CARDIGAN E  
N LA PARTE INFERIOR MANGA: RECTA, DE UNA

Clasif. Presp:  
099001150000

INSTITUTO MEXICANO DEL SEGURO SOCIAL  
IMSS-SAI SUBSISTEMA DE ADQUISICIONES  
COORDINACION DE ADQUISICION DE BIENES Y CONTRATACION DE SERVICIOS DE ENTREGAS

PAGINA: 49  
FECHA: 2016/09/01  
SERVICIOS:59 p.m.

PROGRAMA DE ENTREGAS  
No. CONTRATO: U160170  
No. REQUISICION: 0990210020316MC11  
ANEXO 2

PROVEEDOR : TEXTMUNDI, S.A. DE C.V.  
R.F.C. : TEX -140307-SK2  
No. PROVEEDOR: 00132779

PIEZA, CON CARDIGAN EN PUÑOS Y LOGOSIMB  
OLO DEL IMSS BORDADO EN APLICACIÓN EN LA  
PARTE SUPERIOR DE LA MANGA IZQUIERDA. Z  
ONA "A" Y "B", CEDULA 9.

CLAVE DEL ARTICULO DESCRIPCION  
210 115 1146 05 01 ONA "A" Y "B", CEDULA 9.

No. ENTREGA	FECHA ENTREGA	CLAS. PTAL. DESTINO	CANTIDAD DE PIEZAS
710	2016/12/22	078001150900	1.00
711	2016/12/22	128001150900	1.00
712	2016/12/22	148001150900	1.00
713	2016/12/22	178001150900	1.00
714	2016/12/22	208001150900	1.00
715	2016/12/22	268001150900	1.00
716	2016/12/22	278002150900	1.00

SUETER LARGO DE MANGA LARGA, FEMENINO. T  
ALLA: EXTRA-GRANDE. TELA ACRILICO 100 %,  
COLOR CODIGO PANTONE AZUL MARINO 19-402  
8 TP O TC LOGOSIMBOLO DEL IMSS COLOR BLA  
NCO. TIPO: RECTO A LA ALTURA DE LA CADER  
A. DELANTERO: DE DOS PIEZAS, ESCOTE EN "  
V", CON CINCO BOTONES Y OJALES, CON CAR  
DIGAN EN LA PARTE INFERIOR. ESPALDA: DE  
UNA PIEZA, CON CARDIGAN EN LA PARTE INFE  
RIOR MANGA: RECTA, DE UNA PIEZA, CON CAR  
DIGAN EN PUÑOS Y LOGOSIMBOLO DEL IMSS BO  
RDADO EN APLICACIÓN EN LA PARTE SUPERIOR  
DE LA MANGA IZQUIERDA. ZONA "A" Y "B",  
CEDULA 9.

CLAVE DEL ARTICULO DESCRIPCION  
210 115 1153 05 01 CEDULA 9.

No. ENTREGA	FECHA ENTREGA	CLAS. PTAL. DESTINO	CANTIDAD DE PIEZAS
717	2016/12/22	028001150900	15.00
718	2016/12/22	038001150900	5.00
719	2016/12/22	058001150900	9.00
720	2016/12/22	068001150900	5.00
721	2016/12/22	078001150900	1.00
722	2016/12/22	128001150900	7.00
723	2016/12/22	148001150900	19.00

DIVISION DE CONTRATOS  
ANEXOS





Clasif. Presp:  
099001150000

INSTITUTO MEXICANO DEL SEGURO SOCIAL  
IMSS-SAI SUBSISTEMA DE ADQUISICIONES  
COORDINACION DE ADQUISICION DE BIENES Y CONTRATACION DE SERVICIOS DE ENTREGAS  
PROGRAMA DE ENTREGAS  
No. CONTRATO: U160170  
No. REQUISICION: 0990210020316MC11  
ANEXO 2

PAGINA: 50  
FECHA: 2016/09/01  
00 p.m.

PROVEEDOR : TEXTMUNDI, S.A. DE C.V.  
R.F.C. : TEX -140307-SK2  
No. PROVEEDOR: 00132779

No.	FECHA	CLAS. PTAL.	CANTIDAD
724	2016/12/22	178001150900	4.00
725	2016/12/22	198001150900	5.00
726	2016/12/22	208001150900	14.00
727	2016/12/22	248001150900	1.00
728	2016/12/22	268001150900	4.00
729	2016/12/22	278002150900	11.00
730	2016/12/22	288001150900	4.00
731	2016/12/22	298001150900	9.00
732	2016/12/22	318001150900	6.00
733	2016/12/22	328001150900	10.00
734	2016/12/22	338001150900	2.00

SUETER LARGO DE MANGA LARGA, FEMENINO. T  
ALLA: ESPECIAL. TELA ACRILICO 100 %, COL  
OR CODIGO PANTONE AZUL MARINO 19-4028 TP  
O TC LOGOSIMBOLO DEL IMSS COLOR BLANCO.  
TIPO: RECTO A LA ALTURA DE LA CADERA. D  
ELANTERO: DE DOS PIEZAS, ESCOTE EN "V",  
CON CINCO BOTONES Y OJALES, CON CARDIGA  
N EN LA PARTE INFERIOR. ESPALDA: DE UNA  
PIEZA, CON CARDIGAN EN LA PARTE INFERIOR  
MANGA: RECTA, DE UNA PIEZA, CON CARDIGA  
N EN PUÑOS Y LOGOSIMBOLO DEL IMSS BORDAD  
O EN APLICACIÓN EN LA PARTE SUPERIOR DE  
LA MANGA IZQUIERDA. ZONA "A" Y "B", CEDU  
LA 9.

CLAVE DEL ARTICULO DESCRIPCION  
210 115 1161 05 01 LA 9.

No. ENTREGA	FECHA ENTREGA	CLAS. PTAL. DESTINO	CANTIDAD DE PIEZAS
735	2016/12/22	028001150900	10.00
736	2016/12/22	038001150900	2.00
737	2016/12/22	058001150900	5.00
738	2016/12/22	068001150900	1.00
739	2016/12/22	148001150900	6.00
740	2016/12/22	178001150900	1.00
741	2016/12/22	208001150900	3.00
742	2016/12/22	268001150900	3.00
743	2016/12/22	278002150900	6.00
931	2016/12/22	298001150900	6.00
932	2016/12/22	318001150900	3.00
933	2016/12/22	338001150900	1.00

ANEXOS  
DIVISION DE CONTRATOS

Clasif. Presp:  
099001150000

INSTITUTO MEXICANO DEL SEGURO SOCIAL  
IMSS-SAI SUBSISTEMA DE ADQUISICIONES  
COORDINACION DE ADQUISICION DE BIENES Y CONTRATACION DE  
PROGRAMA DE ENTREGAS

PAGINA: 51  
FECHA: 2016/09/01  
SERVICIOS:00 p.m.

No. CONTRATO: U160170  
No. REQUISICION: 0990210020316MC11  
ANEXO 2

PROVEEDOR : TEXTMUNDI, S.A. DE C.V.  
R.F.C. : TEX -140307-SK2  
No. PROVEEDOR: 00132779

=====

SUETER LARGO DE MANGA LARGA, MASCULINO.  
TALLA: ESPECIAL. TELA ACRILICO 100 %, CO  
LOR CODIGO PANTONE BLANCO LOGOSIMBOLO DE  
L IMSS COLOR CODIGO PANTONE VERDE 561C O  
561U. TIPO: RECTO A LA ALTURA DE LA CAD  
ERA. DELANTERO: DE DOS PIEZAS, ESCOTE EN  
"V", CON CINCO BÓTONES Y OJALES, CON C  
ARDIGAN EN LA PARTE INFERIOR. ESPALDA: D  
E UNA PIEZA, CON CARDIGAN EN LA PARTE IN  
FERIOR MANGA: RECTA, DE UNA PIEZA, CON C  
ARDIGAN EN PUÑOS Y LOGOSIMBOLO DEL IMSS  
BORDADO EN APLICACIÓN EN LA PARTE SUPERI  
OR DE LA MANGA IZQUIERDA. ZONA "A" Y "B"  
, CEDULA 10.  
DESCRIPCION  
, CEDULA 10.

CLAVE DEL ARTICULO  
210 115 1187 05 01

No. ENTREGA	FECHA ENTREGA	CLAS. PTAL. DESTINO	CANTIDAD DE PIEZAS
934	2016/12/22	148001150900	1.00

SUETER LARGO DE MANGA LARGA, MASCULINO.  
TALLA: ESPECIAL. TELA ACRILICO 100 %, CO  
LOR CODIGO PANTONE VERDE OSCURO 19-5420  
TP O TC LOGOSIMBOLO DEL IMSS COLOR BLANC  
O. TIPO: RECTO A LA ALTURA DE LA CADERA.  
DELANTERO: DE DOS PIEZAS, ESCOTE EN "V"  
, CON CINCO BOTONES Y OJALES, CON CARDI  
GAN EN LA PARTE INFERIOR. ESPALDA: DE UN  
A PIEZA, CON CARDIGAN EN LA PARTE INFERI  
OR MANGA: RECTA, DE UNA PIEZA, CON CARDI  
GAN EN PUÑOS Y LOGOSIMBOLO DEL IMSS BORD  
ADO EN APLICACIÓN EN LA PARTE SUPERIOR D  
E LA MANGA IZQUIERDA. ZONA "A" Y "B", CE  
DULA 10.  
DESCRIPCION  
DULA 10.

CLAVE DEL ARTICULO  
210 115 1195 06 01

No. ENTREGA	FECHA ENTREGA	CLAS. PTAL. DESTINO	CANTIDAD DE PIEZAS
935	2016/12/22	028001150900	24.00

DIVISION DE CONTRATOS  
ANEXOS

Clasif. Presp:  
099001150000

INSTITUTO MEXICANO DEL SEGURO SOCIAL  
IMSS-SAI SUBSISTEMA DE ADQUISICIONES  
COORDINACION DE ADQUISICION DE BIENES Y CONTRATACION DE SERVICIOS DE ENTREGAS  
PROGRAMA DE ENTREGAS  
No. CONTRATO: U160170  
No. REQUISICION: 0990210020316MC11  
ANEXO 2

FECHA: 2016/09/01  
SERVICIOS:02 p.m.

PROVEEDOR : TEXTMUNDI, S.A. DE C.V.  
R.F.C. : TEX -140307-SK2  
No. PROVEEDOR: 00132779

No. ENTREGA	FECHA ENTREGA	CLAS. PTAL. DESTINO	CANTIDAD DE PIEZAS
936	2016/12/22	038001150900	4.00
937	2016/12/22	058001150900	34.00
938	2016/12/22	068001150900	3.00
939	2016/12/22	148001150900	31.00
940	2016/12/22	178001150900	8.00
941	2016/12/22	198001150900	3.00
942	2016/12/22	208001150900	40.00
943	2016/12/22	218001150900	2.00
944	2016/12/22	248001150900	12.00
945	2016/12/22	268001150900	18.00
946	2016/12/22	278002150900	30.00
947	2016/12/22	288001150900	2.00
948	2016/12/22	298001150900	11.00
949	2016/12/22	318001150900	12.00
950	2016/12/22	328001150900	12.00
951	2016/12/22	338001150900	15.00

SUETER LARGO DE MANGA LARGA, FEMENINO. TALLA: PLUS. TELA ACRILICO 100 %, COLOR C ODIGO PANTONE AZUL MARINO 19-4028 TP O T C LOGOSIMBOLO DEL IMSS COLOR BLANCO. TIPO: RECTO A LA ALTURA DE LA CADERA. DELANTERO: DE DOS PIEZAS, ESCOTE EN "V", CON CINCO BOTONES Y OJALES, CON CARDIGAN EN LA PARTE INFERIOR. ESPALDA: DE UNA PIEZA, CON CARDIGAN EN LA PARTE INFERIOR MANGA: RECTA, DE UNA PIEZA, CON CARDIGAN EN PUÑOS Y LOGOSIMBOLO DEL IMSS BORDADO EN APLICACIÓN EN LA PARTE SUPERIOR DE LA MANGA IZQUIERDA. ZONA "A" Y "B", CEDULA 9.

CLAVE DEL ARTICULO DESCRIPCION  
210 115 1211 02 01 NGA IZQUIERDA. ZONA "A" Y "B", CEDULA 9.

ANEXOS  
 DIVISION DE CONTRATOS

No. ENTREGA	FECHA ENTREGA	CLAS. PTAL. DESTINO	CANTIDAD DE PIEZAS
952	2016/12/22	028001150900	1.00
953	2016/12/22	058001150900	4.00
954	2016/12/22	078001150900	1.00
955	2016/12/22	148001150900	2.00
956	2016/12/22	298001150900	1.00
957	2016/12/22	338001150900	1.00

PROGRAMA DE ENTREGAS  
No. CONTRATO: U160170  
No. REQUISICION: 0990210020316MC11  
ANEXO 2

PROVEEDOR : TEXTMUNDI, S.A. DE C.V.  
R.F.C. : TEX -140307-SK2  
No. PROVEEDOR: 00132779

=====

SUETER LARGO DE MANGA LARGA, FEMENINO. T  
ALLA: PLUS. TELA ACRILICO 100 %, COLOR C  
ODIGO PANTONE ROSA 13-2010 TP O TC LOGOS  
IMBOLO DEL IMSS COLOR CODIGO PANTONE VER  
DE 561C O 561U. TIPO: RECTO A LA ALTURA  
DE LA CADERA. DELANTERO: DE DOS PIEZAS,  
ESCOTE EN "V", CON CINCO BOTONES Y OJAL  
ES, CON CARDIGAN EN LA PARTE INFERIOR. E  
SPALDA: DE UNA PIEZA, CON CARDIGAN EN LA  
PARTE INFERIOR MANGA: RECTA, DE UNA PIE  
ZA, CON CARDIGAN EN PUÑOS Y LOGOSIMBOLO  
DEL IMSS BORDADO EN APLICACIÓN EN LA PAR  
TE SUPERIOR DE LA MANGA IZQUIERDA. ZONA  
"A" Y "B", CEDULA 9.

CLAVE DEL ARTICULO  
210 115 1237 02 01

DESCRIPCION  
"A" Y "B", CEDULA 9.

No. ENTREGA	FECHA ENTREGA	CLAS. PTAL. DESTINO	CANTIDAD DE PIEZAS
958	2016/12/22	058001150900	1.00
959	2016/12/22	148001150900	1.00
960	2016/12/22	208001150900	1.00
961	2016/12/22	268001150900	1.00
962	2016/12/22	338001150900	1.00

SUETER LARGO DE MANGA LARGA, FEMENINO. T  
ALLA: PLUS. TELA ACRILICO 100 %, COLOR C  
ODIGO PANTONE VERDE AGUA 13-5414 TP O TC  
LOGOSIMBOLO DEL IMSS COLOR CODIGO PANTO  
NE VERDE 561C O 561U. TIPO: RECTO A LA A  
LTURA DE LA CADERA. DELANTERO: DE DOS PI  
EZAS, ESCOTE EN "V", CON CINCO BOTONES  
Y OJALES, CON CARDIGAN EN LA PARTE INFER  
IOR. ESPALDA: DE UNA PIEZA, CON CARDIGAN  
EN LA PARTE INFERIOR MANGA: RECTA, DE U  
NA PIEZA, CON CARDIGAN EN PUÑOS Y LOGOSI  
MBOLO DEL IMSS BORDADO EN APLICACIÓN EN  
LA PARTE SUPERIOR DE LA MANGA IZQUIERDA.  
ZONA "A" Y "B", CEDULA 9.

CLAVE DEL ARTICULO  
210 115 1245 02 01

DESCRIPCION  
ZONA "A" Y "B", CEDULA 9.

FECHA CLAS. PTAL. CANTIDAD

DIVISION DE CONTRATOS  
ANEXOS

Clasif. Presp:  
099001150000

INSTITUTO MEXICANO DEL SEGURO SOCIAL  
IMSS-SAI SUBSISTEMA DE ADQUISICIONES  
COORDINACION DE ADQUISICION DE BIENES Y CONTRATACION DE SERVICIOS DE PROGRAMAS DE ENTREGAS  
PROGRAMA DE ENTREGAS  
No. CONTRATO: U160170  
No. REQUISICION: 0990210020316MC11  
ANEXO 2

04 p.m.

PROVEEDOR : TEXTMUNDI, S.A. DE C.V.  
R.F.C. : TEX -140307-SK2  
No. PROVEEDOR: 00132779

No. ENTREGA	ENTREGA	DESTINO	DE PIEZAS
963	2016/12/22	028001150900	15.00
964	2016/12/22	038001150900	2.00
965	2016/12/22	048001150900	2.00
966	2016/12/22	058001150900	19.00
967	2016/12/22	068001150900	2.00
968	2016/12/22	078001150900	2.00
969	2016/12/22	128001150900	1.00
970	2016/12/22	148001150900	4.00
971	2016/12/22	178001150900	2.00
972	2016/12/22	198001150900	1.00
973	2016/12/22	208001150900	4.00
974	2016/12/22	248001150900	2.00
975	2016/12/22	268001150900	4.00
976	2016/12/22	278002150900	6.00
977	2016/12/22	298001150900	7.00
978	2016/12/22	318001150900	1.00
979	2016/12/22	338001150900	3.00

SUETER LARGO DE MANGA LARGA, FEMENINO. TALLA: PLUS. TELA ACRILICO 100 %, COLOR CODIGO PANTONE VERDE OSCURO 19-5420 TP OTC LOGOSIMBOLO DEL IMSS COLOR BLANCO. TIPO: RECTO A LA ALTURA DE LA CADERA. DELANTERO: DE DOS PIEZAS, ESCOTE EN "V", CON CINCO BOTONES Y OJALES, CON CARDIGAN EN LA PARTE INFERIOR. ESPALDA: DE UNA PIEZA, CON CARDIGAN EN LA PARTE INFERIOR MANGA: RECTA, DE UNA PIEZA, CON CARDIGAN EN PUÑOS Y LOGOSIMBOLO DEL IMSS BORDADO EN APLICACION EN LA PARTE SUPERIOR DE LA MANGA IZQUIERDA. ZONA "A" Y "B", CEDULA 9

DIVISION

CLAVE DEL ARTICULO DESCRIPCION  
210 115 1252 02 01 .

No. ENTREGA	FECHA ENTREGA	CLAS. PTAL. DESTINO	CANTIDAD DE PIEZAS
980	2016/12/22	028001150900	27.00
981	2016/12/22	038001150900	7.00
982	2016/12/22	048001150900	1.00
983	2016/12/22	058001150900	33.00
984	2016/12/22	068001150900	3.00

PROGRAMA DE ENTREGAS  
No. CONTRATO: U160170  
No. REQUISICION: 0990210020316MC11  
ANEXO 2

PROVEEDOR : TEXTMUNDI, S.A. DE C.V.  
R.F.C. : TEX -140307-SK2  
No. PROVEEDOR: 00132779

No.	FECHA	CLAS.	PTAL.	CANTIDAD
985	2016/12/22	07800	1150900	1.00
986	2016/12/22	12800	1150900	1.00
987	2016/12/22	14800	1150900	10.00
988	2016/12/22	17800	1150900	6.00
989	2016/12/22	19800	1150900	2.00
990	2016/12/22	20800	1150900	19.00
991	2016/12/22	21800	1150900	1.00
992	2016/12/22	24800	1150900	6.00
993	2016/12/22	26800	1150900	10.00
994	2016/12/22	27800	2150900	16.00
995	2016/12/22	29800	1150900	5.00
996	2016/12/22	31800	1150900	1.00
997	2016/12/22	33800	1150900	3.00

SUETER LARGO DE MANGA LARGA, MASCULINO.  
TALLA: PLUS. TELA ACRILICO 100 %, COLOR  
CODIGO PANTONE VERDE OSCURO 19-5420 TP O  
TC LOGOSIMBOLO DEL IMSS COLOR BLANCO. T  
IPO: RECTO A LA ALTURA DE LA CADERA. DEL  
ANTERO: DE DOS PIEZAS, ESCOTE EN "V", C  
ON CINCO BOTONES Y OJALES, CON CARDIGAN  
EN LA PARTE INFERIOR. ESPALDA: DE UNA PI  
EZA, CON CARDIGAN EN LA PARTE INFERIOR M  
ANGA: RECTA, DE UNA PIEZA, CON CARDIGAN  
EN PUÑOS Y LOGOSIMBOLO DEL IMSS BORDADO  
EN APLICACIÓN EN LA PARTE SUPERIOR DE LA  
MANGA IZQUIERDA. ZONA "A" Y "B", CEDULA  
10.

CLAVE DEL ARTICULO DESCRIPCION  
210 115 1286 02 01 10.

No. ENTREGA	FECHA ENTREGA	CLAS. PTAL. DESTINO	CANTIDAD DE PIEZAS
998	2016/12/22	028001150900	10.00
999	2016/12/22	038001150900	5.00
1000	2016/12/22	058001150900	10.00
920	2016/12/22	068001150900	1.00
921	2016/12/22	128001150900	1.00
922	2016/12/22	148001150900	8.00
923	2016/12/22	178001150900	4.00
924	2016/12/22	208001150900	6.00
925	2016/12/22	248001150900	1.00
926	2016/12/22	268001150900	4.00

DIVISION DE CONTRATOS  
 ANEXOS

Clasif. Presp:  
099001150000

INSTITUTO MEXICANO DEL SEGURO SOCIAL  
IMSS-SAI SUBSISTEMA DE ADQUISICIONES  
COORDINACION DE ADQUISICION DE BIENES Y CONTRATACION DE SERVICIOS  
PROGRAMA DE ENTREGAS  
No. CONTRATO: U160170  
No. REQUISICION: 0990210020316MC11  
ANEXO 2

PAGINA: 56  
FECHA: 2016/09/01 05 p.m.

PROVEEDOR : TEXTMUNDI, S.A. DE C.V.  
R.F.C. : TEX -140307-SK2  
No. PROVEEDOR: 00132779

---

927	2016/12/22	278002150900	6.00
928	2016/12/22	298001150900	1.00
929	2016/12/22	318001150900	1.00
930	2016/12/22	328001150900	2.00

---

**ANEXOS**  
**DIVISION DE CONTRATOS**

✓



1294

**6. INFORMES DE LABORATORIO O CERTIFICADOS DE PRODUCTO NUEVO DE CONFORMIDAD QUE DEBEN CUMPLIR O APLICARSE AL BIEN A CONTRATAR.**

Se deberá cumplir lo indicado en el Anexo 4 y conforme a lo establecido en la especificación técnica que corresponda.

**7. FOLLETOS, CATÁLOGOS, FOTOGRAFÍAS, MANUALES ENTRE OTROS, QUE SE REQUIERAN PARA COMPROBAR LAS ESPECIFICACIONES TÉCNICAS REQUERIDAS.**

No aplica

**8. VISITAS A LAS INSTALACIONES INSTITUCIONALES:**

No se realizarán visitas a las instalaciones institucionales.

**9. VISITAS A LAS INSTALACIONES DE LOS PROVEEDORES:**

La Comisión Nacional Mixta de Ropa de Trabajo y Uniformes, durante la vigencia del contrato, podrá en cualquier momento llevar a cabo visitas a las instalaciones del proveedor adjudicado, con la finalidad de comprobar que es un negocio legalmente establecido y que le permita cumplir con las obligaciones derivadas del mismo.

Las notificaciones de visita a las instalaciones, se realizarán por la Comisión Nacional Mixta de Ropa de Trabajo y Uniformes, mediante correo electrónico institucional, dirigido al proveedor adjudicado por lo menos un día hábil previo a la visita.

De dicha visita se dejará constancia en acta administrativa levantada por los Representantes ante la Comisión Nacional Mixta de Ropa de Trabajo y Uniformes.

**10. LUGARES DE ENTREGA:**

BAJA CALIFORNIA	Almacén Delegacional Blvd. Lázaro Cárdenas No. 3035 Frente Fracc. Nuevo Mexicali C. P. 21600 Mexicali, B. C. N.	Departamento de Presupuesto, Contabilidad y Erogaciones Calz. Cuauhtémoc No. 300 Col. Aviación C. P. 21230 Mexicali, B. C. N.
BAJA CALIFORNIA SUR	Almacén Delegacional Calle Cuauhtémoc y Carranza No. 2415 Col. La Rinconada C. P. 23040 La Paz, B. C. S.	Departamento de Presupuesto, Contabilidad y Erogaciones Calle Madero No. 315 entre y Héroes del 47 y H. Colegio Militar Col. Esterito C. P. 23020
CAMPECHE	Almacén Delegacional Calle Nueva del Seguro Social s/n Col. Centro C. P. 24000 Campeche, Camp.	Departamento de Presupuesto, Contabilidad y Erogaciones Av. María Lavalle Urbina esq. Av. Fundadores Zona Comercial Ah Kim Pech Col. San Francisco C. P. 24010 Campeche, Camp.





COMISIÓN NACIONAL MIXTA DE ROPA DE TRABAJO Y UNIFORMES



1293

COAHUILA	Almacén Delegacional Carretera Antigua Arteaga y Libramiento López Portillo C.P. 25015 Arteaga, Coah.	Departamento de Presupuesto, Contabilidad y Erogaciones Blvd. Venustiano Carranza 2809 esq. Periférico Luis Echeverría Álvarez Colonia La Salle C.P. 25280 Saltillo, Coah.
COLIMA	Almacén Delegacional Calle Zaragoza No.199 Col. La Gloria C. P. 28984 Ciudad Villa de Álvarez Colima, Col.	Departamento de Presupuesto, Contabilidad y Erogaciones Calle Zaragoza No. 62 Col. Centro C. P. 28000 Colima, Col.
CHIAPAS	Almacén Delegacional Tapachula Libramiento Sur de Tapachula Km 4.0 Parque Industrial Los Mangos Tapachula, Chis.	Departamento de Presupuesto, Contabilidad y Erogaciones Carretera Costera y Anillo Periférico s/n Col. Centro C. P. 30700 Tapachula, Chis.
GUERRERO	Almacén delegacional Av. Ruiz Cortines S/N Frente a la Escuela de Sociales Col. INFONAVIT Alta Progreso Acapulco, Gro. C.P. 39610	Departamento de Presupuesto, Contabilidad y Erogaciones Cuauhtémoc No. 95 Col. Centro Acapulco, Gro. C.P. 39300
JALISCO	Almacén Delegacional Anillo Periférico Sur No. 8000 Col. Sta. María Tequepexpan C. P. 45600 Tlaquepaque, Jal.	Departamento de Presupuesto, Contabilidad y Erogaciones Calle Belisario Domínguez No. 1000 esq Sierra Morena Col. Independencia C. P. 44340 Guadalajara, Jal.
MICHOACAN	Almacén Delegacional Manuel Pérez Coronado esq. Jesús Sansón Flores s/n. Col. Infonavit Camelinas CP. 58290, Morelia, Michoacán	Jefatura de Finanzas Madero Poniente, Col. Centro 1200, C.P. 58000, Morelia, Michoacán
NAYARIT	Almacén Delegacional Retorno No. 72 Col. Obrera C. P. 63120 Tepic, Nay.	Departamento de Presupuesto, Contabilidad y Erogaciones Calzada del Ejército Nacional No. 14 Col. Fray Junípero Serra C. P. 63166 Tepic, Nay.
NUEVO LEON	Almacén Delegacional Manuel L. Barragán No. 4850 Nte. Colonia Hidalgo C.P. 62260 Monterrey, N.L.	Departamento de Presupuesto, Contabilidad y Erogaciones Calle Gregorio Torres Quevedo No. 1950 Colonia Centro C.P. 64010 Monterrey, N.L.
OAXACA	Almacén Delegacional Paraje la Vía s/n Km 3 Carretera Oaxaca-Zaachila C. P. 68160 Xoxocotlan, Oax.	Departamento de Presupuesto, Contabilidad y Erogaciones Calzada Porfirio Díaz No. 1803 Col. Reforma C. P. 68050 Oaxaca, Oax.
QUINTANA ROO	Almacén Delegacional Carretera Chetumal-Mérida Km 2.5 Col. Aeropuerto C.P. 77003 Chetumal, Quintana Roo	Depto. Presupuesto, Contabilidad y Erogaciones Av. Chapultepec No. 2 Oriente, Col. Centro C.P. 77000 Chetumal, Quintana Roo.
SINALOA	Almacén Delegacional Blvd. Emiliano Zapata No. 3755 Pte. Col. Industrial El Palmito C. P. 80160 Tel. 01667 9920121, 9920475 y 9920476 Culiacán, Sin.	Departamento de Presupuesto, Contabilidad y Erogaciones Fco. Zarco y Jesús G. Andrade s/n Col. Miguel Alemán C. P. 80200 Culiacán, Sin.
SONORA	Almacén Delegacional Prolongación Hidalgo y Huisaguay Col. Bella Vista C.P. 85130 Cd. Obregón, Son.	Departamento de Presupuesto, Contabilidad y Erogaciones Calle 5 de Febrero No. 220 entre Nainari y Allende C. P. 85000 Cd. Obregón, Son.
TABASCO	Ciudad industrial II, calle Butano esq. Aluminio s/n, Villahermosa, Tabasco código postal 86032	Departamento de Presupuesto, Contabilidad y Erogaciones Av. Cesar A. Sandino No. 102 Col. 1° de Mayo C. P. 86190 Villahermosa, Tab.
TAMAULIPAS	Almacén Delegacional Conjunto IMSS C.P. 87028 Cd. Victoria, Tamps.	Departamento de Presupuesto, Contabilidad y Erogaciones Centro Médico Educativo y Cultural Lic. Adolfo López Mateos Colonia Pedro Sosa Código Postal 87120 Cd. Victoria, Tamps

ANEXOS

DIVISION DE CONTRATOS



1292

VERACRUZ NORTE	Almacén Delegacional de Bienes Terapéuticos Km 2.5 Carret. Veracruz-La Boticaria C. P. 91700 Veracruz, Ver.	Departamento de Presupuesto, Contabilidad y Erogaciones Lomas del Estadio s/n Col. Centro C. P. 91000 Xalapa, Ver.
VERACRUZ SUR	Almacén Delegacional de Bienes Av. Veracruz Esq. Norte 22 No. 56 Col. Sta. Catarina C. P. 94730 Río Blanco, Ver.	Departamento de Presupuesto, Contabilidad y Erogaciones Poniente 7N° 1350 Col. Centro C. P. 94300 Orizaba, Ver.
YUCATÁN	Almacén Delegacional Calle 44 No. 999 por 127 y 127B Col. Serapio Rendón C. P. 97285 Mérida, Yuc.	Departamento de Presupuesto, Contabilidad y Erogaciones Calle 34 No. 439 por 41 Col. Industrial C. P. 97150 Mérida, Yuc.

Los responsables de los Almacenes serán los Servidores Públicos facultados para recibir los bienes.

**11. REQUISITOS PARA LA ENTREGA:**

La Comisión Nacional Mixta, a través de las Subcomisiones Mixtas de Ropa de Trabajo y Uniformes, llevará a cabo la verificación de calidad de las prendas en el momento de la entrega por parte de los proveedores.

La Comisión Nacional Mixta de Ropa de Trabajo y Uniformes, podrá en cualquier momento verificar el cumplimiento de los requisitos de los bienes adjudicados, por si misma o través de las personas acreditadas por la EMA (Organismo de Certificación o Laboratorio de Pruebas).

La verificación de calidad consiste en la inspección que realizan las Subcomisiones Mixtas de Ropa de Trabajo y Uniformes, del producto que se recibe, constatando su apego a las especificaciones técnicas requeridas, mediante el uso de la muestra testigo.

El proveedor deberá entregar los bienes perfectamente empacados, con las envolturas originales del fabricante y en condiciones de embalaje que los resguarde de polvo y la humedad, debiendo garantizar la identificación y entrega individual y total de los bienes que preserven sus cualidades durante el transporte y almacenaje, sin merma de su vida útil y sin daño o perjuicio alguno para el Instituto.

Cabe resaltar que mientras no se cumpla con las condiciones de entrega establecidas, el Instituto no dará por recibidos y aceptados los bienes y se aplicará la deductiva correspondiente.

Por cada uno de los sitios de entrega relacionados en este punto, el proveedor deberá entregar, junto con los bienes una "Remisión del Pedido, la cual deberá presentarse en original y cinco copias legibles, foliadas y debidamente requisitadas en todos sus rubros.

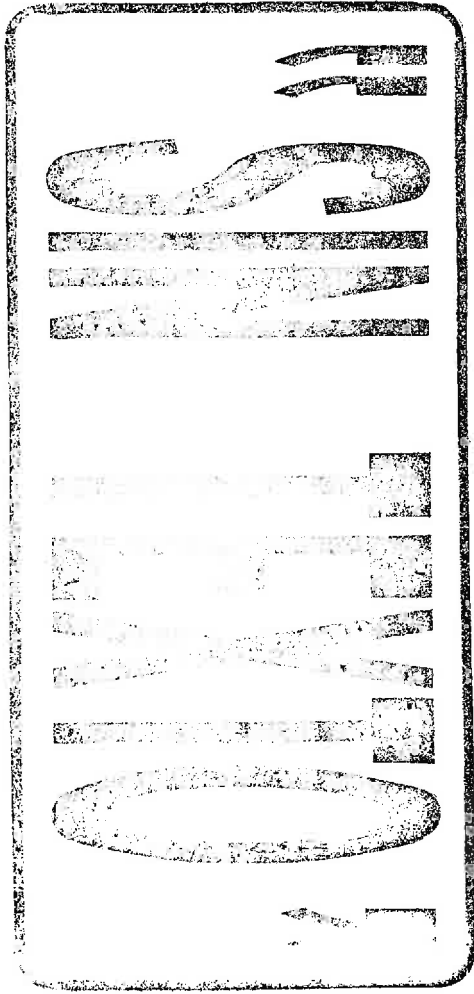



**INSTITUTO MEXICANO DEL SEGURO SOCIAL**  
**DIRECCIÓN DE ADMINISTRACIÓN**  
**UNIDAD DE ADQUISICIONES E INFRAESTRUCTURA**  
**COORDINACIÓN DE ADQUISICIÓN DE BIENES Y**  
**CONTRATACIÓN DE SERVICIOS**  
**COORDINACIÓN TÉCNICA DE PLANEACIÓN Y CONTRATOS**

Contrato Número

**U160170**

**ANEXO 3**

**"DICTAMEN DE DISPONIBILIDAD PRESUPUESTAL PREVIO"**

**DIVISIÓN DE CONTRATOS**

**EL PRESENTE ANEXO CONSTA DE 2 HOJAS INCLUYENDO ESTA CARÁTULA**

SMITHSONIAN



INSTITUTO MEXICANO DEL SEGURO SOCIAL  
**DIRECCION DE FINANZAS**  
 UNIDAD DE OPERACIÓN FINANCIERA  
 COORDINACIÓN DE PRESUPUESTO E INFORMACIÓN PROGRAMÁTICA  
 DICTAMEN DE DISPONIBILIDAD PRESUPUESTAL PREVIO

FOLIO: 0000312110-2016

Dictamen de Inversión  
 Dictamen de Gasto

Dependencia Solicitante: 09 Distrito Federal Nivel Central  
099001 Oficinas Centrales  
140000 Coord de Conser y Servi Genera

Concepto: OFICIO 513288 RECIBIDO EL 21/06/2016 PARA LA ADQUISICION DE ROPA CONTRACTUAL CORRESPONDIENTES AL EJERCICIO 2016

Fecha laboración: 21/06/2016

Total Comprometido (en pesos): \$ 599,746,264.00  
 Cuenta: 21060112 ROPA CONTRACTUAL

Unidad de Información: 318001

Centro de Costos: 150900

COMROMETIDO EN EJERCICIO (en miles de pesos)											
ENE	FEB	MAR	ABR	MAY	JUN	JUL	AGO	SEP	OCT	NOV	DIC
0.0	0.0	0.0	0.0	0.0	127,200.1	31,800.0	31,800.0	31,800.0	111,300.0	58,300.0	207,546.1
RESERVA (en miles de pesos)											
0.0	0.0	0.0	0.0	0.0	0.0	0.0	0.0	0.0	0.0	0.0	0.0

El presente documento de existencia de respaldo presupuestario se emite en términos de lo señalado en numeral 7.2.10 de la Norma Presupuestaria del Instituto Mexicano del Seguro Social (IMSS), y de lo establecido en el artículo 8°, 144 y 148 del Reglamento Interior del IMSS, responsabilidad del área solicitante el destino y aplicación de los recursos. También se informa que este documento únicamente tendrá validez para el ejercicio fiscal en curso, y que con base en la revisión que se efectuó en el Sistema Financiero PREI-Millennium, en el Módulo de Control de Compromisos, en la combinación unidad de información y centro de costos, los montos señalados quedan comprometidos para dar inicio a las gestiones de adquisición de bienes y servicios con base al marco normativo vigente.

ATENTAMENTE

Lic. Jessica Miranda Vega

Titular de la División de Control y Seguimiento al Gasto de Operación

DIA MES AÑO  
 DICTAMINADO DEFINITIVO

DICTAMEN DEFINITIVO

CONTRATO No. \_\_\_\_\_

IMPORTE DEFINITIVO (EN PESOS): \$ \_\_\_\_\_ .00

**ANEXOS**

**DIVISION DE CONTRATOS**

Re: 6170-009-001

46.2

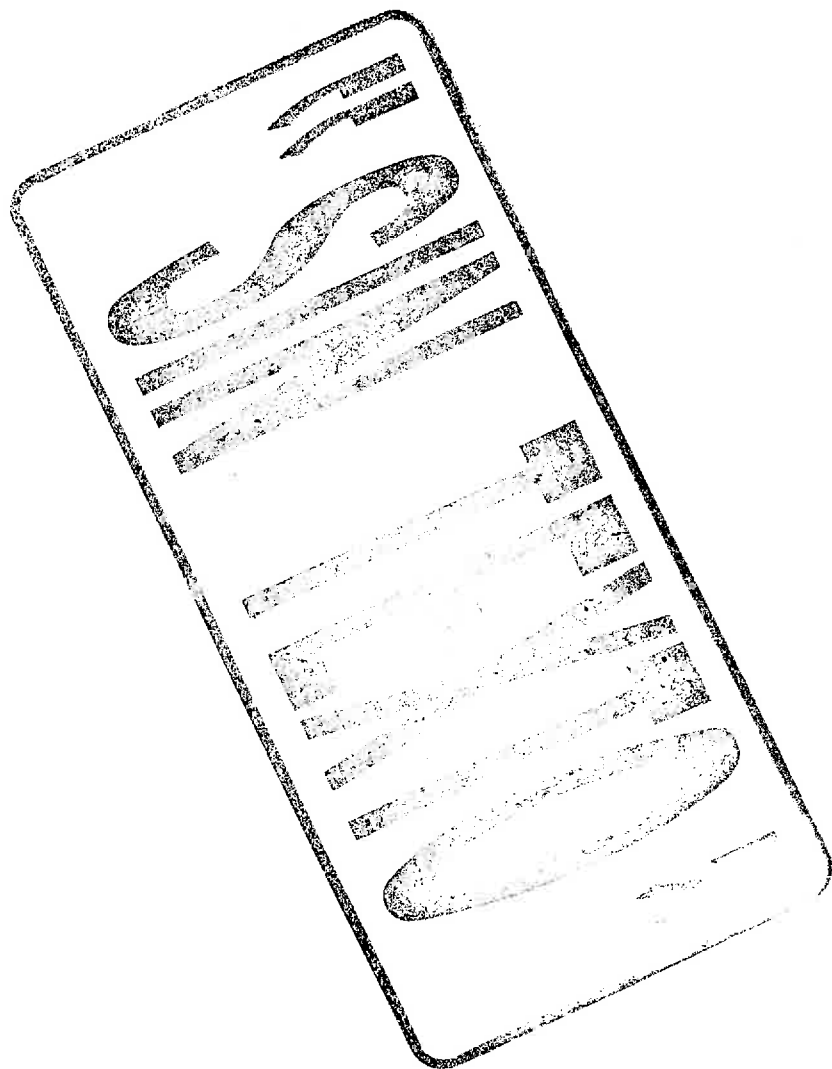



**INSTITUTO MEXICANO DEL SEGURO SOCIAL**  
**DIRECCIÓN DE ADMINISTRACIÓN**  
**UNIDAD DE ADQUISICIONES E INFRAESTRUCTURA**  
**COORDINACIÓN DE ADQUISICIÓN DE BIENES Y**  
**CONTRATACIÓN DE SERVICIOS**  
**COORDINACIÓN TÉCNICA DE PLANEACIÓN Y CONTRATOS**

Contrato Número

**U160170**

**ANEXO 4**

**“PROPUESTA ECONÓMICA”**

**ANEXOS**  
**DIVISION DE CONTRATOS**

**EL PRESENTE ANEXO CONSTA DE 2 HOJAS INCLUYENDO ESTA CARÁTULA**



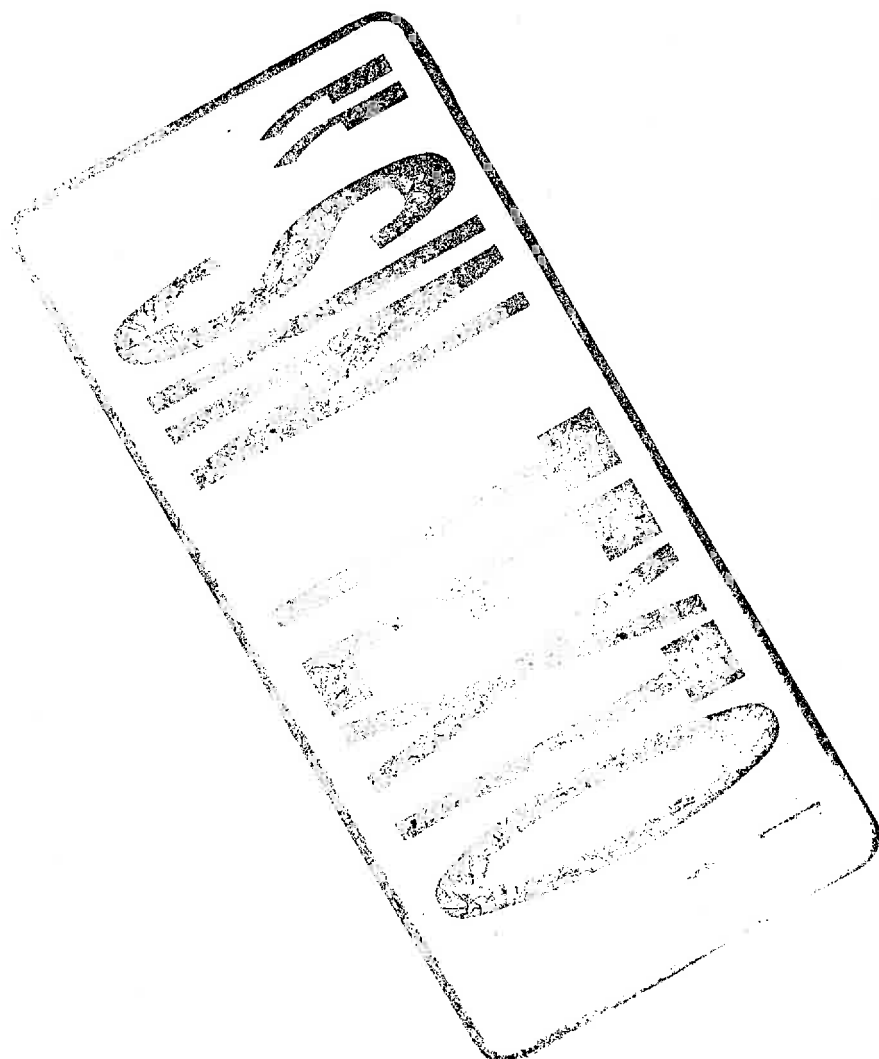

04  
01

**Instituto Mexicano del Seguro Social**  
**Dirección de Administración**  
**Unidad de Adquisiciones e Infraestructura**  
**Coordinación de Adquisición de Bienes y Contratación de Servicios**  
**Coordinación Técnica de Bienes y Servicios**  
**División de Bienes No Terapéuticos**  
**Licitación Pública Nacional Electrónica**  
**Número LA-019GYR120-E18-2016**  
**"Adquisición de Ropa Contractual para la Zona "B",**  
**Régimen Ordinario e IMSS-Prospera,**  
**para el Ejercicio 2016"**

**ANEXO 16**  
**FORMATO DE PROPUESTA ECONÓMICA**  
**PUNTO 4.1.3. INCISO F)**

**Instituto Mexicano del Seguro Social**  
**Dirección de Administración**  
**Unidad de Adquisiciones e Infraestructura**  
**Coordinación de Adquisición de Bienes y Contratación de Servicios**  
**Coordinación Técnica de Bienes y Servicios**  
**División de Bienes No Terapéuticos**  
**Presente**

**ANEXOS**  
**DIVISION DE CONTRATOS**

LICITACIÓN PÚBLICA NACIONAL		LA-019GYR120-E18-2016	FECHA:	27 DE JULIO DE 2016	
NOMBRE DEL LICITANTE:	TEXTMUNDI S.A. DE C.V.		FAB. ( X )	No. de PREI	132779
DOMICILIO:	CALZADA SAN ANTONIO ABAD 211 COLONIA OBRERA DELEGACION CUAUHTEMOC CP 06800 CIUDAD DE MEXICO		DIST. ( )	IMSS:	
R. F. C.	TEX140307SK2	TEL.:	58509385	FAX:	58509385
				CORREO	textmundi@outlook.com
ESTRATIFICACIÓN:	MICRO ( )	PEQUEÑA ( X )	MEDIANA ( )	GRANDE ( )	

Partida	Cédula	Razón social del fabricante	RFC del Fabricante	Marca	Cantidad Total de la partida	PMR	Porcentaje de Descuento ofertado
1	1	TEXTMUNDI S.A. DE C.V.	TEX140307SK2	TEXTMUNDI S.A. DE C.V.	12,139	\$ 176.00	10.50 %
2	2	TEXTMUNDI S.A. DE C.V.	TEX140307SK2	TEXTMUNDI S.A. DE C.V.	3,787	\$ 176.00	9.50 %
3	3	TEXTMUNDI S.A. DE C.V.	TEX140307SK2	TEXTMUNDI S.A. DE C.V.	16,564	\$ 198.00	11.50 %
4	4	TEXTMUNDI S.A. DE C.V.	TEX140307SK2	TEXTMUNDI S.A. DE C.V.	25,296	\$ 187.00	12.50 %
7	7	TEXTMUNDI S.A. DE C.V.	TEX140307SK2	TEXTMUNDI S.A. DE C.V.	66,221	\$ 152.86	3.00 %
8	8	TEXTMUNDI S.A. DE C.V.	TEX140307SK2	TEXTMUNDI S.A. DE C.V.	53,072	\$ 152.86	3.00 %
9	9	TEXTMUNDI S.A. DE C.V.	TEX140307SK2	TEXTMUNDI S.A. DE C.V.	68,459	\$ 204.00	15.50 %
10	10	TEXTMUNDI S.A. DE C.V.	TEX140307SK2	TEXTMUNDI S.A. DE C.V.	11,700	\$ 202.26	15.50 %

En el caso que el IMSS me otorgue la demanda solicitada, me obligo en nombre de mi representada a suscribir el contrato que se derive en los términos, condiciones y cantidades establecidos en esta Licitación.

La vigencia de la presente propuesta será de 90 días a partir de la fecha del acto de presentación y apertura de proposiciones del proceso de contratación en el que se presenta.

ATENTAMENTE

  
**LIC. JACINTO ALEJANDRO SUÁREZ LARA**  
**TEXTMUNDI S.A. DE C.V.**  
**REPRESENTANTE LEGAL**

  
**TEXTMUNDI**  
**S.A. DE C.V.**

**TEXTMUNDI S.A. DE C.V.**

R.F.C. TEX140307SK2  
 CALZADA SAN ANTONIO ABAD 211 COLONIA OBRERA  
 DELEGACIÓN CUAUHTEMOC C.P. 06800 TEL. 58509385

SAITIC