

The background features a large, semi-transparent watermark of the IMSS logo. The logo consists of a stylized eagle with its wings spread, perched on a cactus, all enclosed within a rounded square border. Below the square, the letters 'IMSS' are written in a large, bold, sans-serif font.

Se manifiesta que el
archivo publicado es
la mejor versión
disponible con la
que cuenta el
Instituto Mexicano
del Seguro Social.



INSTITUTO MEXICANO DEL SEGURO SOCIAL
DIRECCIÓN DE ADMINISTRACIÓN
UNIDAD DE ADQUISICIONES E INFRAESTRUCTURA
COORDINACIÓN DE ADQUISICIÓN DE BIENES Y
CONTRATACIÓN DE SERVICIOS

CONTRATO DE ADQUISICIÓN DE BIENES
NÚMERO U160168
HOJA 1 DE 1

ACUERDO DEL CIAAS	N/A	SESIÓN DEL CIAAS	N/A
PROCEDIMIENTO DE CONTRATACIÓN	LICITACIÓN PÚBLICA NACIONAL ELECTRÓNICA NÚMERO LA-019GYR120-E18-2016		
FUNDAMENTO	134 DE LA CONSTITUCIÓN POLÍTICA DE LOS ESTADOS UNIDOS MEXICANOS, Y DE CONFORMIDAD CON LOS ARTÍCULOS 25, 26 FRACCIÓN I, 26 BIS FRACCIÓN II, 28 FRACCIÓN I Y 29 DE LA LAASSP, 2 FRACCIÓN I, 39 DE SU REGLAMENTO Y DEMÁS DISPOSICIONES APLICABLES EN LA MATERIA.		
FECHA DE FALLO	DÍA	MES	AÑO
	25	AGOSTO	2016

VIGENCIA DEL CONTRATO	
DEL	HASTA
09	31
SEPTIEMBRE	DICIEMBRE
2016	2016

TIPO DE CONTRATO	
CERRADO (X)	ABIERTO ()
DICTAMEN DE DISPONIBILIDAD PRESUPUESTAL PREVIO	
FOLIO:	FOLIO:
0000312110-2016	N/A
FECHA:	FECHA:
21/06/2016	
CUENTA:	FECHA:
21060112	N/A

PROVEEDOR	ROGERI, S.A. DE C.V.	R.F.C.	ROG-840323-5F0	REGISTRO PATRONAL IMSS	Y68-34868-10
DOMICILIO (Artículo 49 "RLAASSP")	CALLE DOCTOR BARRAGÁN NÚMERO 785, COLONIA NARVARTE, DELEGACIÓN BENITO JUÁREZ, CÓDIGO POSTAL 03020, CIUDAD DE MÉXICO.				
TELÉFONO(S)	9180-1960	FAX	N/A	CORREO ELECTRÓNICO	rogeri@rogeri.com.mx
ESCRITURA PÚBLICA	68.608 (Constitutiva) 106,464 (Cambio de denominación)	FECHA ESCRITURA PÚBLICA	16 DE NOVIEMBRE DE 1983 31 DE MARZO DE 1986	NOTARIO PÚBLICO	LICENCIADO LUIS GONZALO ZERMENO MAEDA LICENCIADO FAUSTO RICO ÁLVAREZ
NOTARÍA PÚBLICA	9 DEL DISTRITO FEDERAL 6 DEL DISTRITO FEDERAL	FOLIO MERCANTIL			65097

LA COMPRA, VENTA, FABRICACIÓN, COMERCIALIZACIÓN, IMPORTACIÓN Y EXPORTACIÓN Y EN GENERAL EL EJERCICIO DEL COMERCIO CON TODO TIPO Y CLASE DE ARTÍCULOS Y MATERIAL DE ASEO Y LIMPIEZA Y MATERIAL DE CURACIÓN Y REACTIVOS. SEGUN ESCRITURA 54,916.

NOMBRE DEL APODERADO LEGAL	JOSÉ GERARDO FARRO FARAH	ESCRITURA PÚBLICA	68.608	FECHA ESCRITURA PÚBLICA	16 DE NOVIEMBRE DE 1983
NOTARIO PÚBLICO	LICENCIADO LUIS GONZALO ZERMENO MAEDA	NOTARÍA PÚBLICA	9 DEL DISTRITO FEDERAL	FOLIO MERCANTIL	65097
FECHA DE ENTREGA DE LOS BIENES	DENTRO DE LOS 120 (CIENTO VEINTE) DÍAS NATURALES CONTADOS A PARTIR DE LA EMISIÓN DEL FALLO.	LUGAR ENTREGA DE BIENES	EN LOS LUGARES ESTABLECIDOS EN EL ANEXO 2 (DOS) DEL PRESENTE CONTRATO.	PLAZO PARA PAGO	DENTRO DE LOS 20 (VEINTE) DÍAS NATURALES SIGUIENTES A LA APROBACIÓN DEL COMPROBANTE FISCAL DIGITAL CORRESPONDIENTE.

OBJETO DEL CONTRATO	IMPORTE TOTAL SIN IVA
ADQUISICIÓN DE ROPA CONTRACTUAL PARA LA ZONA "B" RÉGIMEN ORDINARIO, PARA EL EJERCICIO 2016, CUYAS CARACTERÍSTICAS, ESPECIFICACIONES Y CANTIDADES SE DESCRIBEN EN LOS ANEXOS 1 (UNO) Y 4 (CUATRO) DE ESTE CONTRATO.	\$6,554,983.14 (SEIS MILLONES QUINIENTOS CINCUENTA Y CUATRO MIL NOVECIENTOS OCHENTA Y TRES PESOS 14/100 M.N.)

<p>"EL INSTITUTO" INSTITUTO MEXICANO DEL SEGURO SOCIAL</p> <p><i>Jesús Humberto Vázquez Sahagún</i> JESÚS HUMBERTO VÁZQUEZ SAHAGÚN Apoderado Legal</p>	<p>"EL PROVEEDOR" ROGERI, S.A. DE C.V.</p> <p><i>José Gerardo Farro Farah</i> JOSÉ GERARDO FARRO FARAH APODERADO LEGAL</p>
--	--

EN REPRESENTACIÓN DE LOS ADMINISTRADORES DEL CONTRATO
"ÁREA CONSOLIDADORA"
Artículos 2, fracción II y 84 del Reglamento de la Ley de Adquisiciones, Arrendamientos y Servicios del Sector Público

Este instrumento jurídico fue elaborado de conformidad con los documentos proporcionados por la División Contratante, correspondientes al procedimiento de contratación que se señala.

9/09/2016
EATMELJUEAC/PDA



INSTITUTO MEXICANO DEL SEGURO SOCIAL
DIRECCIÓN DE ADMINISTRACIÓN
UNIDAD DE ADQUISICIONES E INFRAESTRUCTURA
COORDINACIÓN DE ADQUISICIÓN DE BIENES Y
CONTRATACIÓN DE SERVICIOS
COORDINACIÓN TÉCNICA DE PLANEACIÓN Y CONTRATOS

Contrato Número

U160168

ANEXO 1

"CARACTERÍSTICAS TÉCNICAS Y CANTIDADES TOTALES DE LOS BIENES"

ANEXOS
DIVISION DE CONTRATOS

EL PRESENTE ANEXO CONSTA DE 3 HOJAS INCLUYENDO ESTA CARÁTULA

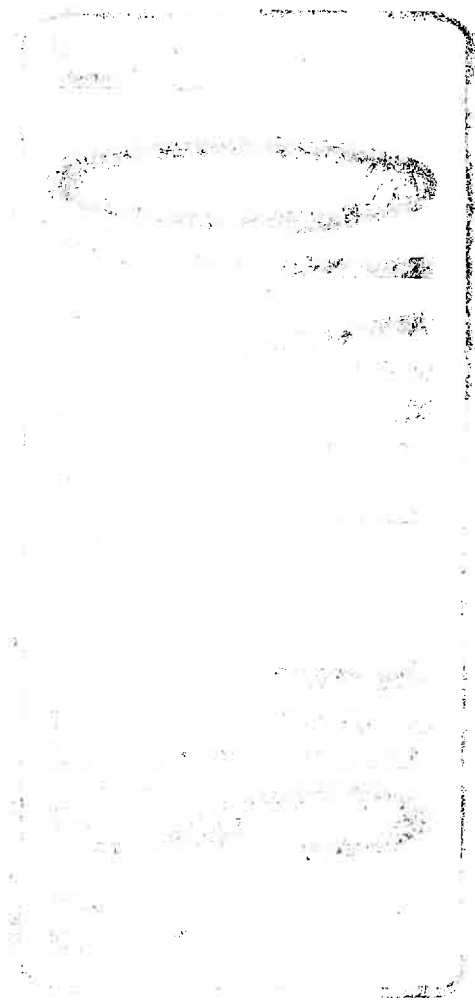

Clasif. Presp:
099001150000

PROVEEDOR : ROGERI, S.A. DE C.V.
R.F.C. : ROG -840323-5F0
No. PROVEEDOR: 00034586

CLAVE DEL ARTICULO DESCRIPCION

BATA LARGA DE MANGA LARGA, FEMENINO. TAL
LA: CHICA, TELA: POPELINA FALLA: GABARDI
NA: 50% POLIESTER-50% ALGODON, COLOR BLA
NCO, LOGO SIMBOLO DEL IMSS COLOR VERDE C
ODIGO PANTONE VERDE 561 C O 561 U. TIPO:
RECTO. CUELLO: SPORT CON PESPUNTE. DELA
NTERO: DE DOS PIEZAS Y PINZA A LA ALTURA
DEL BUSTO, CON CINCO BOTONES Y OJALES,
TRES BOLSAS DE PARCHÉ. ESPALDA: DE DOS
PIEZAS CON ABERTURA EN LA PARTE INFERIOR
. MANGA: RECTA DE DOS PIEZAS Y LOGÓSIMBO
LO DEL IMSS BORDADO EN LA PARTE SUPERIOR
DE LA MANGA IZQUIERDA. ZONA "B", CEDULA
8.

210 110 3253 01 01 8.

Marca: ROGERI
Procedencia: MEXICO
RFC Fabricante: ROG -840323-5F0

BATA LARGA DE MANGA LARGA, FEMENINO. TAL
LA: MEDIANA, TELA: POPELINA FALLA: GABAR
DINA: 50% POLIESTER-50% ALGODON, COLOR B
LANCO, LOGO SIMBOLO DEL IMSS COLOR VERDE
CODIGO PANTONE VERDE 561 C O 561 U. TIP
O: RECTO. CUELLO: SPORT CON PESPUNTE. DE
LANTERO: DE DOS PIEZAS Y PINZA A LA ALTU
RA DEL BUSTO, CON CINCO BOTONES Y OJALES
, TRES BOLSAS DE PARCHÉ. ESPALDA: DE DO
S PIEZAS CON ABERTURA EN LA PARTE INFERI
OR. MANGA: RECTA DE DOS PIEZAS Y LOGOSIM
BOLO DEL IMSS BORDADO EN LA PARTE SUPERI
OR DE LA MANGA IZQUIERDA. ZONA "B", CEDU
LA 8.

210 110 3261 01 01 LA 8.

Marca: ROGERI
Procedencia: MEXICO
RFC Fabricante: ROG -840323-5F0

BATA LARGA DE MANGA LARGA, FEMENINO. TAL
LA: GRANDE, TELA: POPELINA FALLA: GABARD
INA: 50% POLIESTER-50% ALGODON, COLOR BL
LANCO, LOGO SIMBOLO DEL IMSS COLOR VERDE

INSTITUTO MEXICANO DEL SEGURO SOCIAL
IMSS-SAI SUBSISTEMA DE ADQUISICIONES
COORDINACION DE ADQUISICION DE BIENES Y CONTRATACION DE SERVICIOS
CONTRATO CEREADO
No. CONTRATO: U160168
No. REQUISICION: 0990210020316MC11
ANEXO 1

PAGINA: 1
FECHA: 2016/09/01
HORA: 05:49:13 p.m.

DEMANDA PRECIO IMPORTE DESCUENTO (%) IMPORTE DESCUENTO (%) IMPORTE MINIMO NETO IMPORTE MAXIMO NETO

21,951 21,951 \$132.98 \$2,919,043.98 0% \$0.00 \$132.98 \$2,919,043.98

ANEXOS
DIVISION DE CONTRATOS

19,458 19,458 \$132.98 \$2,587,524.84 0% \$0.00 \$132.98 \$2,587,524.84

INSTITUTO MEXICANO DEL SEGURO SOCIAL
 IMSS-SAI SUBSISTEMA DE ADQUISICIONES
 COORDINACION DE ADQUISICION DE BIENES Y CONTRATACION DE SERVICIOS
 CONTRATO CERRADO

No. CONTRATO: U160168
 No. REQUISICION: 0990210020316MC11
 ANEXO 1

PROVEEDOR : ROGERI, S.A. DE C.V.
 R.F.C. : ROG-840323-5F0
 No. PROVEEDOR: 00034586

CLAVE DEL ARTICULO DESCRIPCION

210 110 3279 01 01 A 8.
 Marca: ROGERI
 Procedencia: MEXICO
 RFC Fabricante: ROG-840323-5F0

DEMANDA	MAXIMA	UNITARIO	IMPORTE	(%)	(\$)	PRECIO NETO	IMPORTE MINIMO NETO	IMPORTE MAXIMO NETO
MINIMA								
6,504	6,504	\$132.98	\$864,901.92	0%	\$0.00	\$132.98	\$864,901.92	\$864,901.92

210 110 3287 01 01 CEDULA 8.	1,041	1,041	\$132.98		\$138,432.18	0%	\$0.00	\$132.98	\$138,432.18	\$138,432.18
------------------------------	-------	-------	----------	--	--------------	----	--------	----------	--------------	--------------

BATA LARGA DE MANGA LARGA, FEMENINO. TALLA ESPECIAL, TELA: POPELINA FALLA: GABARDINA: 50% POLIESTER-50% ALGODON, COLOR BLANCO, LOGO SIMBOLO DEL IMSS COLOR VERDE CODIGO PANTONE VERDE 561 C O 561 U. TIPO: RECTO. CUELLO: SPORT CON PESPUNTE. DELANTERO: DE DOS PIEZAS Y PINZA A LA ALTURA DEL BUSTO, CON CINCO BOTONES Y OJALES, TRES BOLSAS DE PARCHÉ, ESPALDA: DE DOS PIEZAS CON ABERTURA EN LA PARTE INFERIOR. MANGA: RECTA DE DOS PIEZAS Y LOGO SIMBOLO DEL IMSS BORDADO EN LA PARTE SUPERIOR DE LA MANGA IZQUIERDA. ZONA "B", CEDULA 8.

Marca: ROGERI
 Procedencia: MEXICO
 RFC Fabricante: ROG-840323-5F0

ANEXOS
DIVISION DE CONTRATACION

PROVEEDOR : ROGERI, S.A. DE C.V.
R.F.C. : ROG -840323-5FO
No. PROVEEDOR: 00034586

CLAVE DEL ARTICULO DESCRIPCION

S, TRES BOLSAS DE PARCHE, . ESPALDA: DE DOS PIEZAS CON ABERTURA EN LA PARTE INFERIOR. MANGA: RECTA DE DOS PIEZAS Y LOGOSIMBOLO DEL IMSS BORDADO EN LA PARTE SUPERIOR DE LA MANGA IZQUIERDA. ZONA "B", CEDULA 8.

210 110 3295 01 01. ULA 8.

Marca: ROGERI
Procedencia: MEXICO
RFC Fabricante: ROG -840323-5FO

BATA LARGA DE MANGA LARGA, FEMENINO. TAL LA: PLUS, TELA: POPELINA FALLA: GABARDIN A: 50% POLIESTER-50% ALGODON, COLOR BLANCO, LOGO SIMBOLO DEL IMSS COLOR VERDE COLOGO PANTONE VERDE 561 C O 561 U. TIPO: RECTO. CUELLO: SPORT CON PESPUENTE. DELANTERO: DE DOS PIEZAS Y PINZA A LA ALTURA DEL BUSTO, CON CINCO BOTONES Y OJALES, TRES BOLSAS DE PARCHE, . ESPALDA: DE DOS PIEZAS CON ABERTURA EN LA PARTE INFERIOR. MANGA: RECTA DE DOS PIEZAS Y LOGOSIMBOLO DEL IMSS BORDADO EN LA PARTE SUPERIOR DE LA MANGA IZQUIERDA. ZONA "B", CEDULA 8.

210 110 3303 01 01 8.

Marca: ROGERI
Procedencia: MEXICO
RFC Fabricante: ROG -840323-5FO

DEMANDA	PRECIO UNITARIO	IMPORTE	DESCUENTO (%)	DESCUENTO (\$)	PRECIO NETO	IMPORTE MINIMO NETO	IMPORTE MAXIMO NETO
294	\$132.98	\$39,096.12	0%	\$0.00	\$132.98	\$39,096.12	\$39,096.12

AEXOS
DIVISION DE CONTRATOS

IMPORTE DEL CONTRATO: \$6,554,983.14
FIANZA REQUERIDA: \$655,498.31

IMPORTES CON LETRA:

MÍNIMO : SEIS MILLONES QUINIENTOS CINCUENTA Y CUATRO MIL NOVECIENTOS OCHENTA Y TRES PESOS 14/100 M.N.
MÁXIMO : SEIS MILLONES QUINIENTOS CINCUENTA Y CUATRO MIL NOVECIENTOS OCHENTA Y TRES PESOS 14/100 M.N.

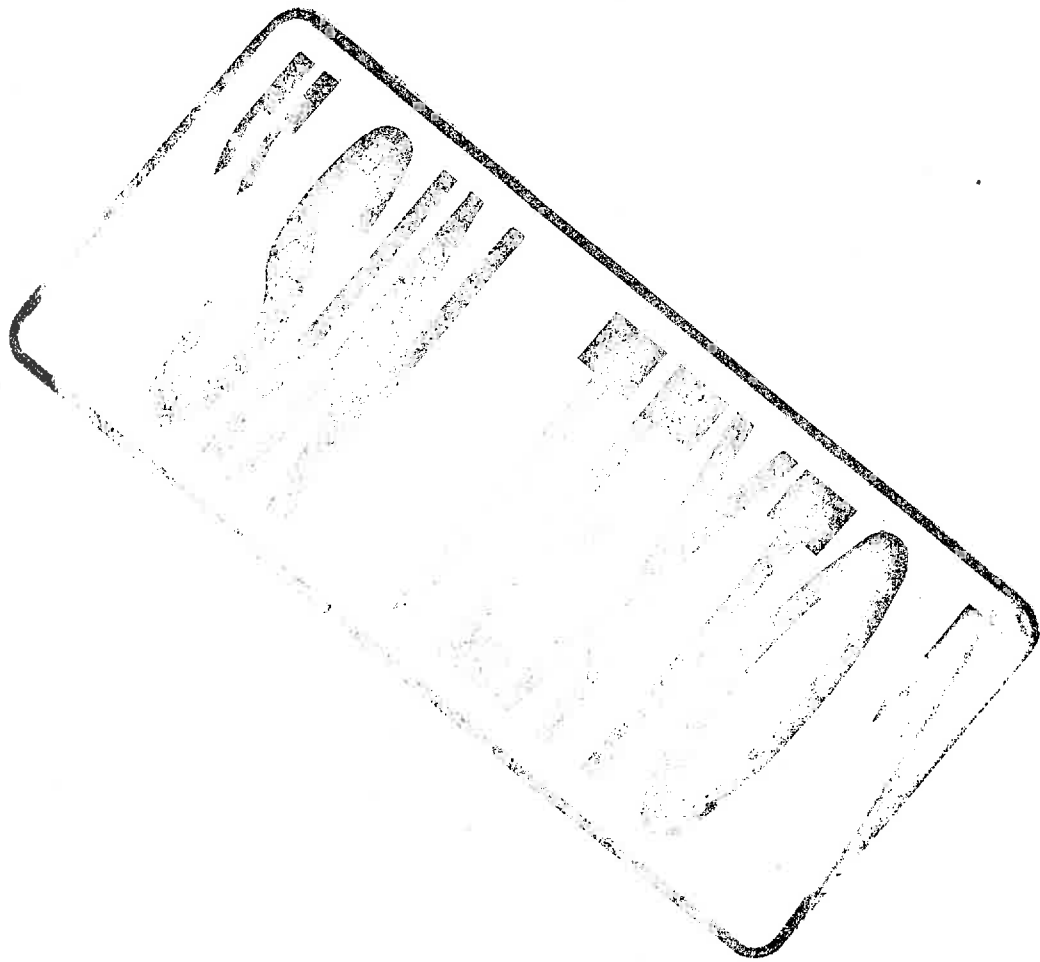



INSTITUTO MEXICANO DEL SEGURO SOCIAL
DIRECCIÓN DE ADMINISTRACIÓN
UNIDAD DE ADQUISICIONES E INFRAESTRUCTURA
COORDINACIÓN DE ADQUISICIÓN DE BIENES Y
CONTRATACIÓN DE SERVICIOS
COORDINACIÓN TÉCNICA DE PLANEACIÓN Y CONTRATOS

Contrato Número

U160168

ANEXO 2

"CUADRO DE DISTRIBUCIÓN, LUGAR DE ENTREGA Y PAGO"

ANEXOS
DIVISION DE CONTRATOS

EL PRESENTE ANEXO CONSTA DE 6 HOJAS INCLUYENDO ESTA CARÁTULA

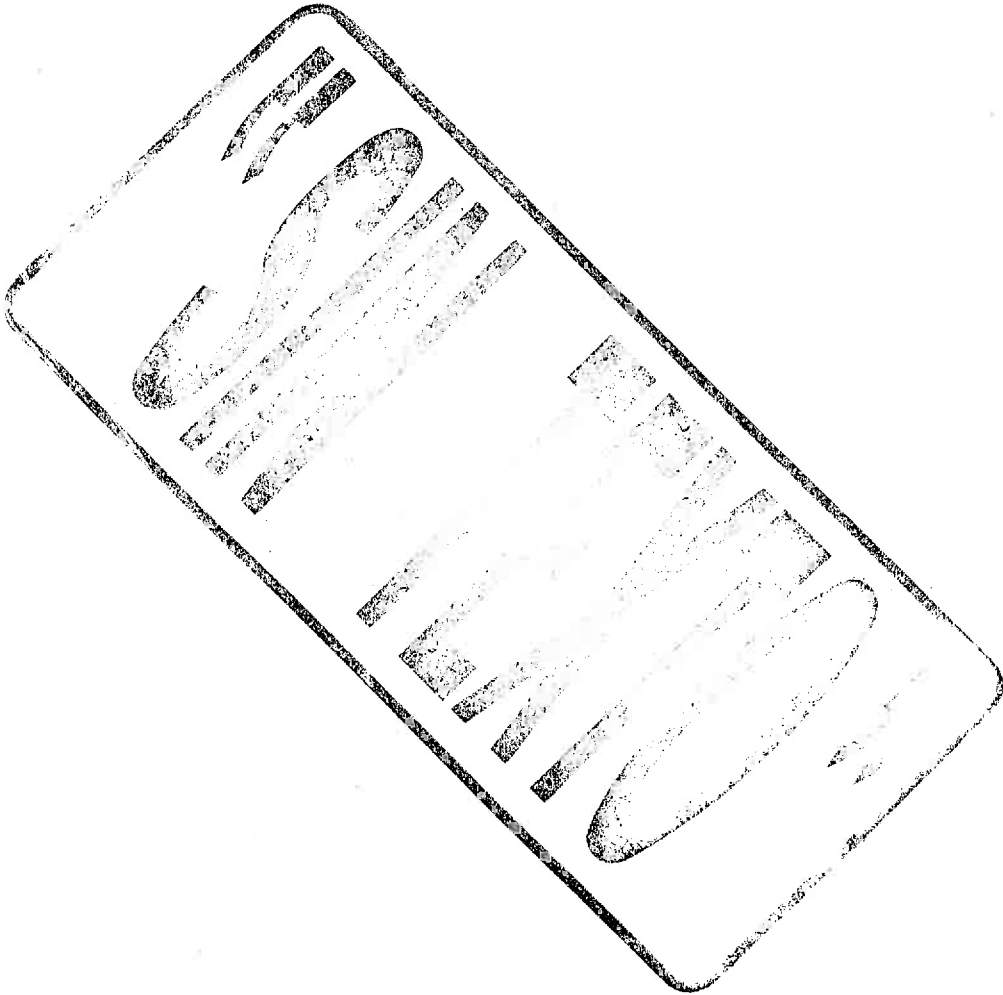

Clasif. Presp: 099001150000

INSTITUTO MEXICANO DEL SEGURO SOCIAL
IMSS-SAI SUBSISTEMA DE ADQUISICIONES
COORDINACION DE ADQUISICION DE BIENES Y CONTRATACION DE SERVICIOS DE ENTREGAS

PAGINA: 1
FECHA: 2016/09/01
SERVICIOS: 03 P.m.

No. CONTRATO: U160168
No. REQUISICION: 0990210020316MC11
ANEJO 2

PROVEEDOR : ROGERI, S.A. DE C.V.
R.F.C. : ROG -840323-5FO
No. PROVEEDOR: 00034586

=====

BATA LARGA DE MANGA LARGA, FEMENINO. TAL LA: CHICA, TELA: POPELINA FALLA: GABARDI NA: 50% POLIESTER-50% ALGODON, COLOR BLA NCO, LOGO SIMBOLO DEL IMSS COLOR VERDE C ODIGO PANTONE VERDE 561 C O 561 U. TIPO: RECTO. CUELLO: SPORT CON PESPUNTE. DELA NTERO: DE DOS PIEZAS Y PINZA A LA ALTURA DEL BUSTO, CON CINCO BOTONES Y OJALES, TRES BOLSAS DE PARCHÉ, . ESPALDA: DE DOS PIEZAS CON ABERTURA EN LA PARTE INFERIOR . MANGA: RECTA DE DOS PIEZAS Y LOGOSIMBO LO DEL IMSS BORDADO EN LA PARTE SUPERIOR DE LA MANGA IZQUIERDA. ZONA "B", CEDULA

8.

CLAVE DEL ARTICULO DESCRIPCION
210 110 3253 01 01 8.

NO. ENTREGA	FECHA ENTREGA	CLAS. DESTINO	PTAL.	CANTIDAD DE PIEZAS
18	2016/12/22	028001150900		1,527.00
19	2016/12/22	038001150900		324.00
20	2016/12/22	048001150900		207.00
21	2016/12/22	058001150900		1,575.00
22	2016/12/22	068001150900		408.00
23	2016/12/22	078001150900		489.00
24	2016/12/22	128001150900		669.00
25	2016/12/22	148001150900		3,831.00
26	2016/12/22	178001150900		1,032.00
27	2016/12/22	198001150900		648.00
28	2016/12/22	208001150900		2,634.00
29	2016/12/22	218001150900		744.00
30	2016/12/22	248001150900		786.00
31	2016/12/22	268001150900		1,152.00
32	2016/12/22	278002150900		1,200.00
33	2016/12/22	288001150900		405.00
34	2016/12/22	298001150900		1,023.00
35	2016/12/22	318001150900		1,338.00
36	2016/12/22	328001150900		897.00
37	2016/12/22	338001150900		1,062.00

BATA LARGA DE MANGA LARGA, FEMENINO. TAL LA: MEDIANA, TELA: POPELINA FALLA: GABARDI NA: 50% POLIESTER-50% ALGODON, COLOR B

LAOS
UNION DE CONTRATOS

Clasif. Presp: 099001150000 INSTITUTO MEXICANO DEL SEGURO SOCIAL
 COORDINACION DE ADQUISICION DE BIENES Y CONTRATACION DE SERVICIOS: 04 p.m.
 PAGA: 2016/09/01

PROGRAMA DE ENTREGAS
 No. CONTRATO: U160168
 No. REQUISICION: 0990210020316MC11
 ANEXO 2

PROVEEDOR : ROGERI, S.A. DE C.V.
 R.F.C. : ROG -840323-SFO
 No. PROVEEDOR: 00034586

CLAVE DEL ARTICULO 210 110 3261 01 01
 DESCRIPCION LA 8.

NO. ENTREGA	FECHA ENTREGA	CLAS. DESTINO	PTAL.	CANTIDAD DE PIEZAS
38	2016/12/22	028001150900		1,323.00
39	2016/12/22	038001150900		462.00
40	2016/12/22	048001150900		357.00
41	2016/12/22	058001150900		1,431.00
42	2016/12/22	068001150900		291.00
43	2016/12/22	078001150900		552.00
44	2016/12/22	128001150900		495.00
45	2016/12/22	148001150900		3,075.00
46	2016/12/22	178001150900		981.00
47	2016/12/22	198001150900		324.00
48	2016/12/22	208001150900		2,652.00
49	2016/12/22	218001150900		399.00
50	2016/12/22	248001150900		435.00
51	2016/12/22	268001150900		996.00
52	2016/12/22	278002150900		1,110.00
53	2016/12/22	288001150900		324.00
54	2016/12/22	298001150900		1,185.00
55	2016/12/22	318001150900		1,329.00
56	2016/12/22	328001150900		1,047.00
57	2016/12/22	338001150900		690.00

BATA LARGA DE MANGA LARGA, FEMENINO. TAL
 LA: GRANDE, TEJLA: POPELINA FALLA: GABARD
 INA: 50% POLIESTER-50% ALGODON, COLOR BL
 ANCO, LOGO SIMBOLO DEL IMSS COLOR VERDE
 CODIGO PANTONE VERDE 561 C O 561 U. TIPO
 : RECTO. CUELLO: SPORT CON PESPUENTE. DEL

ANEXOS
DIVISION DE CONTRATOS

Clasif. Presp:
099001150000

INSTITUTO MEXICANO DEL SEGURO SOCIAL
IMSS-SAI SUBSISTEMA DE ADQUISICIONES
COORDINACION DE ADQUISICION DE BIENES Y CONTRATACION DE
PROGRAMA DE ENTREGAS

PROVEEDOR : ROGERI, S.A. DE C.V.
R.F.C. : ROG -840323-5FO
No. PROVEEDOR: 00034586

PAGINA: 3
FECHA: 2016/09/01
SERVICIOS: 05 p.m.

No. CONTRATO: U160168
No. REQUISICION: 0990210020316MC11
ANEXO 2

=====

ANTERO: DE DOS PIEZAS Y PINZA A LA ALTUR
A DEL BUSTO, CON CINCO BOTONES Y OJALES,
TRES BOLSAS DE PARCHÉ, . ESPALDA: DE DOS
PIEZAS CON ABERTURA EN LA PARTE INFERIO
R. MANGA: RECTA DE DOS PIEZAS Y LOGOSIMB
OLO DEL IMSS BORDADO EN LA PARTE SUPERIO
R DE LA MANGA IZQUIERDA. ZONA "B", CEDUL
A 8.

CLAVE DEL ARTICULO DESCRIPCION
210 110 3279 01 01 A 8.

NO. ENTREGA	FECHA ENTREGA	CLAS. DESTINO	PTAL.	CANTIDAD DE PIEZAS
58	2016/12/22	028001150900		564.00
59	2016/12/22	038001150900		141.00
60	2016/12/22	048001150900		150.00
61	2016/12/22	058001150900		606.00
62	2016/12/22	068001150900		126.00
63	2016/12/22	078001150900		156.00
64	2016/12/22	128001150900		147.00
65	2016/12/22	148001150900		1,032.00
66	2016/12/22	178001150900		222.00
67	2016/12/22	198001150900		102.00
68	2016/12/22	208001150900		873.00
69	2016/12/22	218001150900		81.00
70	2016/12/22	248001150900		129.00
71	2016/12/22	268001150900		351.00
72	2016/12/22	278002150900		507.00
73	2016/12/22	288001150900		114.00
74	2016/12/22	298001150900		447.00
75	2016/12/22	318001150900		318.00
76	2016/12/22	328001150900		291.00
77	2016/12/22	338001150900		147.00

BATA LARGA DE MANGA LARGA, FEMENINO. TAL
LA: EXTRAGRANDE, TELA: POPELINA FALLA: G
ABARDINA: 50% POLIESTER-50% ALGODON, COL
OR BLANCO, LOGO SIMBOLO DEL IMSS COLOR V
ERDE CODIGO PANTONE VERDE 561 C O 561 U.
TIPO: RECTO. CUELLO: SPORT CON PESPUENTE
. DELANTERO: DE DOS PIEZAS Y PINZA A LA
ALTURA DEL BUSTO, CON CINCO BOTONES Y OJ
ALES, TRES BOLSAS DE PARCHÉ, . ESPALDA: D

ANEXOS

DIVISION DE CONTRATOS

PROVEEDOR : ROGERI, S.A. DE C.V.
 R.F.C. : ROG -840323-5F0
 No. PROVEEDOR: 00034586

CLAVE DEL ARTICULO DESCRIPCION
 210 110 3287 01 01 CEDULA 8.

NO. ENTREGA	FECHA ENTREGA	CLAS. PTAL.	DESTINO	CANTIDAD DE PIEZAS
78	2016/12/22	028001150900	028001150900	78.00
79	2016/12/22	038001150900	038001150900	27.00
80	2016/12/22	048001150900	048001150900	9.00
81	2016/12/22	058001150900	058001150900	78.00
82	2016/12/22	068001150900	068001150900	15.00
83	2016/12/22	078001150900	078001150900	15.00
84	2016/12/22	128001150900	128001150900	27.00
85	2016/12/22	148001150900	148001150900	222.00
86	2016/12/22	178001150900	178001150900	54.00
87	2016/12/22	198001150900	198001150900	15.00
88	2016/12/22	208001150900	208001150900	165.00
89	2016/12/22	218001150900	218001150900	3.00
90	2016/12/22	248001150900	248001150900	21.00
91	2016/12/22	268001150900	268001150900	45.00
92	2016/12/22	278002150900	278002150900	60.00
93	2016/12/22	288001150900	288001150900	18.00
94	2016/12/22	298001150900	298001150900	87.00
95	2016/12/22	318001150900	318001150900	45.00
96	2016/12/22	328001150900	328001150900	24.00
97	2016/12/22	338001150900	338001150900	33.00

BATA LARGA DE MANGA LARGA, FEMENINO. TALLA: ESPECIAL, TEJLA: POPELINA FALLA: GABARDINA: 50% POLIESTER-50% ALGODON, COLOR BLANCO, LOGO SIMBOLO DEL IMSS COLOR VERDE CODIGO PANTONE VERDE 561 C O 561 U. TIPO: RECTO. CUELLO: SPORT CON PESPUENTE. DILANTERO: DE DOS PIEZAS Y PINZA A LA ALTURA DEL BUSTO, CON CINCO BOTONES Y OJALE S, TRES BOLSAS DE PARCHE, ESPALDA: DE DOS PIEZAS CON ABERTURA EN LA PARTE INFERIOR. MANGA: RECTA DE DOS PIEZAS Y LOGOSIMBOLO DEL IMSS BORDADO EN LA PARTE SUPER

ANEXOS

DIVISION DE CONTRATOS

Clasif. Presp:
099001150000

INSTITUTO MEXICANO DEL SEGURO SOCIAL
IMSS-SAI SUBSISTEMA DE ADQUISICIONES
COORDINACION DE ADQUISICION DE BIENES Y CONTRATACION DE SERVICIOS DE ENTREGAS

PAGINA: 5
FECHA: 2016/09/01
SERVICIOS: 07 P.M.

PROVEEDOR : ROGERI, S.A. DE C.V.
R.F.C. : ROG -840323-5FO
NO. PROVEEDOR: 00034586

No. CONTRATO: U160168
No. REQUISICION: 0990210020316MC11
ANEXO 2

=====
ZONA "B", CED
ZONA "B", CED

CLAVE DEL ARTICULO DESCRIPCION
210 110 3295 01 01 ULA 8.
210 110 3295 01 01 ULA 8.

NO. ENTREGA	FECHA ENTREGA	CLAS. DESTINO	PTAL.	CANTIDAD DE PIEZAS
98	2016/12/22	028001150900		78.00
99	2016/12/22	038001150900		12.00
100	2016/12/22	048001150900		3.00
101	2016/12/22	058001150900		18.00
102	2016/12/22	068001150900		3.00
103	2016/12/22	148001150900		33.00
1	2016/12/22	178001150900		6.00
2	2016/12/22	198001150900		3.00
3	2016/12/22	208001150900		27.00
4	2016/12/22	218001150900		3.00
5	2016/12/22	248001150900		6.00
6	2016/12/22	268001150900		24.00
7	2016/12/22	278002150900		24.00
8	2016/12/22	298001150900		24.00
9	2016/12/22	318001150900		12.00
10	2016/12/22	328001150900		18.00

BATA LARGA DE MANGA LARGA, FEMENINO. TAL
LA: PLUS, TELA: POPELINA FALLA: GABARDIN
A: 50% POLIESTER-50% ALGODON, COLOR BLAN
CO, LOGO SIMBOLO DEL IMSS COLOR VERDE CO
DIGO PANTONE VERDE 561 C O 561 U. TIPO:
RECTO. CUELLO: SPORT CON PESPUENTE. DELAN
TERO: DE DOS PIEZAS Y PINZA A LA ALTURA
DEL BUSTO, CON CINCO BOTONES Y OJALES, T
RES BOLSAS DE PARCHÉ, . ESPALDA: DE DOS P
IEZAS CON ABERTURA EN LA PARTE INFERIOR.
MANGA: RECTA DE DOS PIEZAS Y LOGOSIMBOL
O DEL IMSS BORDADO EN LA PARTE SUPERIOR
DE LA MANGA IZQUIERDA. ZONA "B", CEDULA
8.



CLAVE DEL ARTICULO DESCRIPCION
210 110 3303 01 01 ULA 8.

NO. ENTREGA FECHA ENTREGA CLAS. DESTINO PTAL. CANTIDAD DE PIEZAS

ANEXOS
DIVISION DE CONTRATOS

Clasif. Presp: INSTITUTO MEXICANO DEL SEGURO SOCIAL
 099001150000 IMSS-SAI SUBSISTEMA DE ADQUISICIONES
 COORDINACION DE ADQUISICION DE BIENES Y CONTRATACION DE SERVICIOS DE 07 P.m.
 PROGRAMAS DE ENTREGAS

NO. CONTRATO: U160168
 NO. REQUISICION: 0990210020316MC11
 ANEXO 2

PROVEEDOR : ROGERI, S.A. DE C.V.
 R.F.C. : ROG - 840323-5F0
 NO. PROVEEDOR: 00034586

=====	=====	=====	=====	=====	=====
11	2016/12/22	028001150900	6.00		
12	2016/12/22	048001150900	3.00		
13	2016/12/22	058001150900	21.00		
14	2016/12/22	148001150900	6.00		
15	2016/12/22	278002150900	3.00		
16	2016/12/22	318001150900	3.00		
17	2016/12/22	338001150900	3.00		

[Handwritten signature]

DIRECCION GENERAL DE ADMINISTRACION
 DE SERVICIOS



6. INFORMES DE LABORATORIO O CERTIFICADOS DE PRODUCTO NUEVO DE CONFORMIDAD QUE DEBEN CUMPLIR O APLICARSE AL BIEN A CONTRATAR.

Se deberá cumplir lo indicado en el Anexo 4 y conforme a lo establecido en la especificación técnica que corresponda.

7. FOLLETOS, CATÁLOGOS, FOTOGRAFÍAS, MANUALES ENTRE OTROS, QUE SE REQUIERAN PARA COMPROBAR LAS ESPECIFICACIONES TÉCNICAS REQUERIDAS.

No aplica

8. VISITAS A LAS INSTALACIONES INSTITUCIONALES:

No se realizarán visitas a las instalaciones institucionales.

9. VISITAS A LAS INSTALACIONES DE LOS PROVEEDORES:

La Comisión Nacional Mixta de Ropa de Trabajo y Uniformes, durante la vigencia del contrato, podrá en cualquier momento llevar a cabo visitas a las instalaciones del proveedor adjudicado, con la finalidad de comprobar que es un negocio legalmente establecido y que le permita cumplir con las obligaciones derivadas del mismo.

Las notificaciones de visita a las instalaciones, se realizarán por la Comisión Nacional Mixta de Ropa de Trabajo y Uniformes, mediante correo electrónico institucional, dirigido al proveedor adjudicado por lo menos un día hábil previo a la visita.

De dicha visita se dejará constancia en acta administrativa levantada por los Representantes ante la Comisión Nacional Mixta de Ropa de Trabajo y Uniformes.

10. LUGARES DE ENTREGA:

BAJA CALIFORNIA	Almacén Delegacional Blvd. Lázaro Cárdenas No. 3035 Frente Fracc. Nuevo Mexicali C. P. 21600 Mexicali, B. C. N.	Departamento de Presupuesto, Contabilidad y Erogaciones Calz. Cuauhtémoc No. 300 Col. Aviación C. P. 21230 Mexicali, B. C. N.
BAJA CALIFORNIA SUR	Almacén Delegacional Calle Cuauhtémoc y Carranza No. 2415 Col. La Rinconada C. P. 23040 La Paz, B. C. S.	Departamento de Presupuesto, Contabilidad y Erogaciones Calle Madero No. 315 entre y Héroes del 47 y H. Colegio Militar Col. Esterito C. P. 23020
CAMPECHE	Almacén Delegacional Calle Nueva del Seguro Social s/n Col. Centro C. P. 24000 Campeche, Camp.	Departamento de Presupuesto, Contabilidad y Erogaciones Av. Maria Lavelle Urbina esq. Av. Fundadores Zona Comercial Ah Kim Pech Col. San Francisco C. P. 24010 Campeche, Camp.

ANEXOS

DIVISION DE CONTRATADOS



COMISIÓN NACIONAL MIXTA DE ROPA DE TRABAJO Y UNIFORMES



1293

COAHUILA	Almacén Delegacional Carretera Antigua Arteaga y Libramiento López Portillo C.P. 25015 Arteaga, Coah.	Departamento de Presupuesto, Contabilidad y Erogaciones Blvd. Venustiano Carranza 2809 esq. Periférico Luis Echeverría Álvarez Colonia La Salle C.P. 25280 Saltillo, Coah.
COLIMA	Almacén Delegacional Calle Zaragoza No.199 Col. La Gloria C. P. 28984 Ciudad Villa de Álvarez Colima, Col.	Departamento de Presupuesto, Contabilidad y Erogaciones Calle Zaragoza No. 62 Col. Centro C. P. 28000 Colima, Col.
CHIAPAS	Almacén Delegacional Tapachula Libramiento Sur de Tapachula Km 4.0 Parque Industrial Los Mangos Tapachula, Chis.	Departamento de Presupuesto, Contabilidad y Erogaciones Carretera Costera y Anillo Periférico s/n Col. Centro C. P. 30700 Tapachula, Chis.
GUERRERO	Almacén delegacional Av. Ruiz Cortines S/N Frente a la Escuela de Sociales Col. INFONAVIT Alta Progreso Acapulco, Gro. C.P. 39610	Departamento de Presupuesto, Contabilidad y Erogaciones Cuauhtémoc No. 95 Col. Centro Acapulco, Gro. C.P. 39300
JALISCO	Almacén Delegacional Anillo Periférico Sur No. 8000 Col. Sta. María Tequepexpan C. P. 45600 Tlaquepaque, Jal.	Departamento de Presupuesto, Contabilidad y Erogaciones Calle Belisario Domínguez No. 1000 esq Sierra Morena Col. Independencia C. P. 44340 Guadalajara, Jal.
MICHOACAN	Almacén Delegacional Manuel Pérez Coronado esq. Jesús Sansón Flores s/n. Col. Infonavit Camelinas CP. 58290, Morelia, Michoacán	Jefatura de Finanzas Madero Poniente, Col. Centro 1200, C.P. 58000, Morelia, Michoacán
NAYARIT	Almacén Delegacional Retorno No. 72 Col. Obrera C. P. 63120 Tepic, Nay.	Departamento de Presupuesto, Contabilidad y Erogaciones Calzada del Ejército Nacional No. 14 Col. Fray Junípero Serra C. P. 63166 Tepic, Nay.
NUEVO LEON	Almacén Delegacional Manuel L. Barragán No. 4850 Nte. Colonia Hidalgo C.P. 62260 Monterrey, N.L.	Departamento de Presupuesto, Contabilidad y Erogaciones Calle Gregorio Torres Quevedo No. 1950 Colonia Centro C.P. 64010 Monterrey, N.L.
OAXACA	Almacén Delegacional Paraje la Vía s/n Km 3 Carretera Oaxaca-Zaachila C. P. 68160 Xoxocotlan, Oax.	Departamento de Presupuesto, Contabilidad y Erogaciones Calzada Porfirio Díaz No. 1803 Col. Reforma C. P. 68050 Oaxaca, Oax.
QUINTANA ROO	Almacén Delegacional Carretera Chetumal-Mérida Km 2.5 Col. Aeropuerto C.P. 77003 Chetumal, Quintana Roo	Depto. Presupuesto, Contabilidad y Erogaciones Av. Chapultepec No. 2 Oriente, Col. Centro C.P. 77000 Chetumal, Quintana Roo.
SINALOA	Almacén Delegacional Blvd. Emiliano Zapata No. 3755 Pte. Col. Industrial El Palmito C. P. 80160 Tel. 01667 9920121, 9920475 y 9920476 Culiacán, Sin.	Departamento de Presupuesto, Contabilidad y Erogaciones Fco. Zarco y Jesús G. Andrade s/n Col. Miguel Alemán C. P. 80200 Culiacán, Sin.
SONORA	Almacén Delegacional Prolongación Hidalgo y Hulsaguay Col. Bella Vista C.P. 85130 Cd. Obregón, Son.	Departamento de Presupuesto, Contabilidad y Erogaciones Calle 5 de Febrero No. 220 entre Nainari y Allende C. P. 85000 Cd. Obregón, Son.
TABASCO	Ciudad industrial II, calle Butano esq. Aluminio s/n, Villahermosa, Tabasco código postal 86032	Departamento de Presupuesto, Contabilidad y Erogaciones Av. Cesar A. Sandino No. 102 Col. 1° de Mayo C. P. 86190 Villahermosa, Tab.
TAMAULIPAS	Almacén Delegacional Conjunto IMSS C.P. 87028 Cd. Victoria; Tamps.	Departamento de Presupuesto, Contabilidad y Erogaciones Centro Médico Educativo y Cultural Lic. Adolfo López Mateos Colonia Pedro Sosa Código Postal 87120 Cd. Victoria, Tamps

ANEXO
DIVISION DE CONTRATOS

Handwritten signature



VERACRUZ NORTE	Almacén Delegacional de Bienes Terapéuticos Km 2.5 Carret. Veracruz-La Boticaría C. P. 91700 Veracruz, Ver.	Departamento de Presupuesto, Contabilidad y Erogaciones Lomas del Estadio s/n Col. Centro C. P. 91000 Xalapa, Ver.
VERACRUZ SUR	Almacén Delegacional de Bienes Av. Veracruz Esq. Norte 22 No. 56 Col. Sta. Catarina C. P. 94730 Río Blanco, Ver.	Departamento de Presupuesto, Contabilidad y Erogaciones Poniente 7N° 1350 Col. Centro C. P. 94300 Orizaba, Ver.
YUCATÁN	Almacén Delegacional Calle 44 No. 999 por 127 y 127B Col. Serapio Rendón C. P. 97285 Mérida, Yuc.	Departamento de Presupuesto, Contabilidad y Erogaciones Calle 34 No. 439 por 41 Col. Industrial C. P. 97150 Mérida, Yuc.

Los responsables de los Almacenes serán los Servidores Públicos facultados para recibir los bienes.

11. REQUISITOS PARA LA ENTREGA:

La Comisión Nacional Mixta, a través de las Subcomisiones Mixtas de Ropa de Trabajo y Uniformes, llevará a cabo la verificación de calidad de las prendas en el momento de la entrega por parte de los proveedores.

La Comisión Nacional Mixta de Ropa de Trabajo y Uniformes, podrá en cualquier momento verificar el cumplimiento de los requisitos de los bienes adjudicados, por si misma o través de las personas acreditadas por la EMA (Organismo de Certificación o Laboratorio de Pruebas).

La verificación de calidad consiste en la inspección que realizan las Subcomisiones Mixtas de Ropa de Trabajo y Uniformes, del producto que se recibe, constatando su apego a las especificaciones técnicas requeridas, mediante el uso de la muestra testigo.

El proveedor deberá entregar los bienes perfectamente empacados, con las envolturas originales del fabricante y en condiciones de embalaje que los resguarde de polvo y la humedad, debiendo garantizar la identificación y entrega individual y total de los bienes que preserven sus cualidades durante el transporte y almacenaje, sin merma de su vida útil y sin daño o perjuicio alguno para el Instituto.

Cabe resaltar que mientras no se cumpla con las condiciones de entrega establecidas, el Instituto no dará por recibidos y aceptados los bienes y se aplicará la deductiva correspondiente.

Por cada uno de los sitios de entrega relacionados en este punto, el proveedor deberá entregar, junto con los bienes una "Remisión del Pedido, la cual deberá presentarse en original y cinco copias legibles, foliadas y debidamente requisitadas en todos sus rubros.

ANEXOS

DIVISION DE CONTRATOS

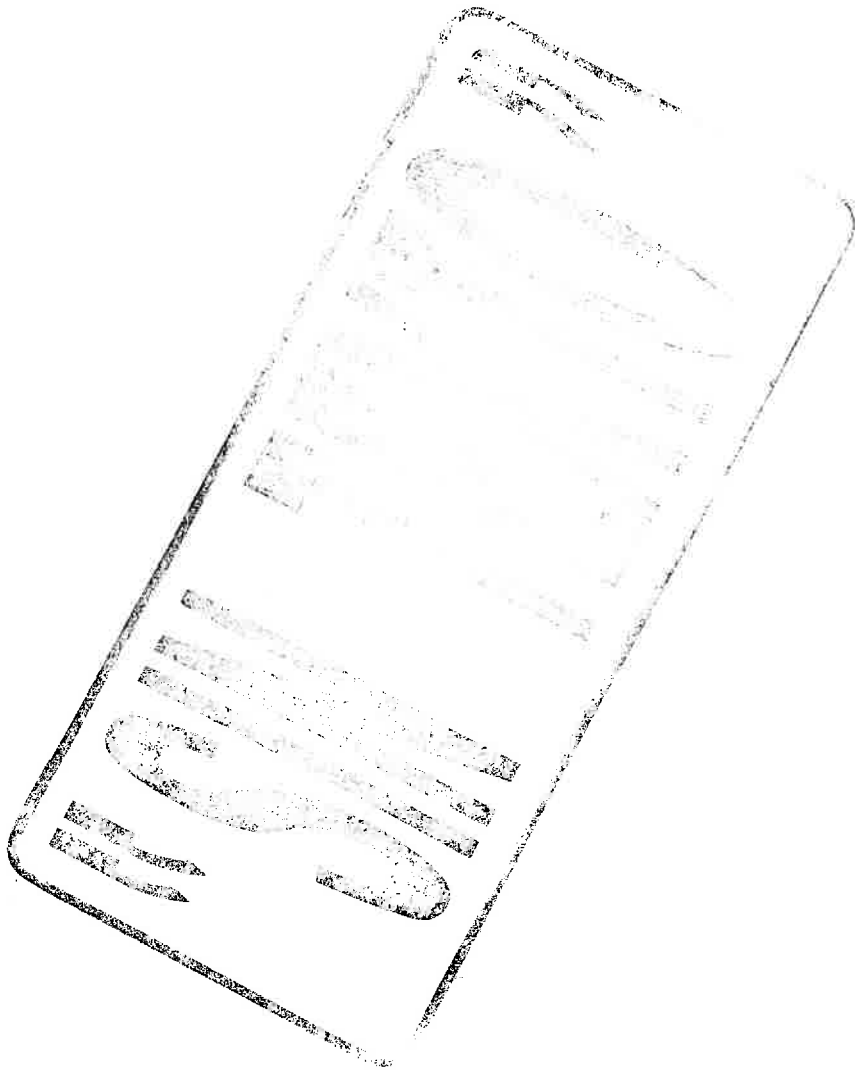



INSTITUTO MEXICANO DEL SEGURO SOCIAL
DIRECCIÓN DE ADMINISTRACIÓN
UNIDAD DE ADQUISICIONES E INFRAESTRUCTURA
COORDINACIÓN DE ADQUISICIÓN DE BIENES Y
CONTRATACIÓN DE SERVICIOS
COORDINACIÓN TÉCNICA DE PLANEACIÓN Y CONTRATOS

Contrato Número

U160168

ANEXO 3

"DICTAMEN DE DISPONIBILIDAD PRESUPUESTAL PREVIO"

ANEXOS
DIVISION DE CONTRATOS

EL PRESENTE ANEXO CONSTA DE 2 HOJAS INCLUYENDO ESTA CARÁTULA





INSTITUTO MEXICANO DEL SEGURO SOCIAL
DIRECCION DE FINANZAS
 UNIDAD DE OPERACIÓN FINANCIERA
 COORDINACIÓN DE PRESUPUESTO E INFORMACIÓN PROGRAMÁTICA
 DICTAMEN DE DISPONIBILIDAD PRESUPUESTAL PREVIO

FOLIO: 0000312110-2016

Dictamen de Inversión
 Dictamen de Gasto

Dependencia Solicitante: 09 Distrito Federal Nivel Central
099001 Oficinas Centrales
140000 Coord de Conser y Servi Genera

Concepto: OFICIO 513288 RECIBIDO EL 21/06/2016 PARA LA ADQUISICION DE ROPA CONTRACTUAL CORRESPONDIENTES AL EJERCICIO 2016

Fecha de laboración: 21/06/2016

Total Comprometido (en pesos): \$ 599,746,264.00
 Cuenta: 21060112 ROPA CONTRACTUAL

Unidad de Información: 318001

Centro de Costos: 150900

ENE	FEB	MAR	ABR	MAY	JUN	JUL	AGO	SEP	OCT	NOV	DIC
0.0	0.0	0.0	0.0	0.0	127,200.1	31,800.0	31,800.0	31,800.0	111,300.0	58,300.0	207,546.1
0.0	0.0	0.0	0.0	0.0	0.0	0.0	0.0	0.0	0.0	0.0	0.0

El presente documento de existencia de respaldo presupuestario se emite en términos de lo señalado en numeral 7.2.10 de la Norma Presupuestaria del Instituto Mexicano del Seguro Social (IMSS), y de lo establecido en el artículo 8°, 144 y 148 del Reglamento Interior del IMSS, responsabilidad del área solicitante el destino y aplicación de los recursos. También se informa que este documento únicamente tendrá validez para el ejercicio fiscal en curso, y que con base en la revisión que se efectuó en el Sistema Financiero PREI-Millennium, en el Módulo de Control de Compromisos, en la combinación unidad de información y centro de costos, los montos señalados quedan comprometidos para dar inicio a las gestiones de adquisición de bienes y servicios con base al marco normativo vigente.

ATENTAMENTE

Lic. Jessica Miranda Vega

Titular de la División de Control y Seguimiento al Gasto de Operación

DÍA	MES	AÑO
DICTAMINADO DEFINITIVO		

DICTAMEN DEFINITIVO

CONTRATO No. _____

IMPORTE DEFINITIVO (EN PESOS):

\$ _____ .00

Clave: 6170-009-001

ANEJOS
DIVISION DE CONTRATOS

599,746.2

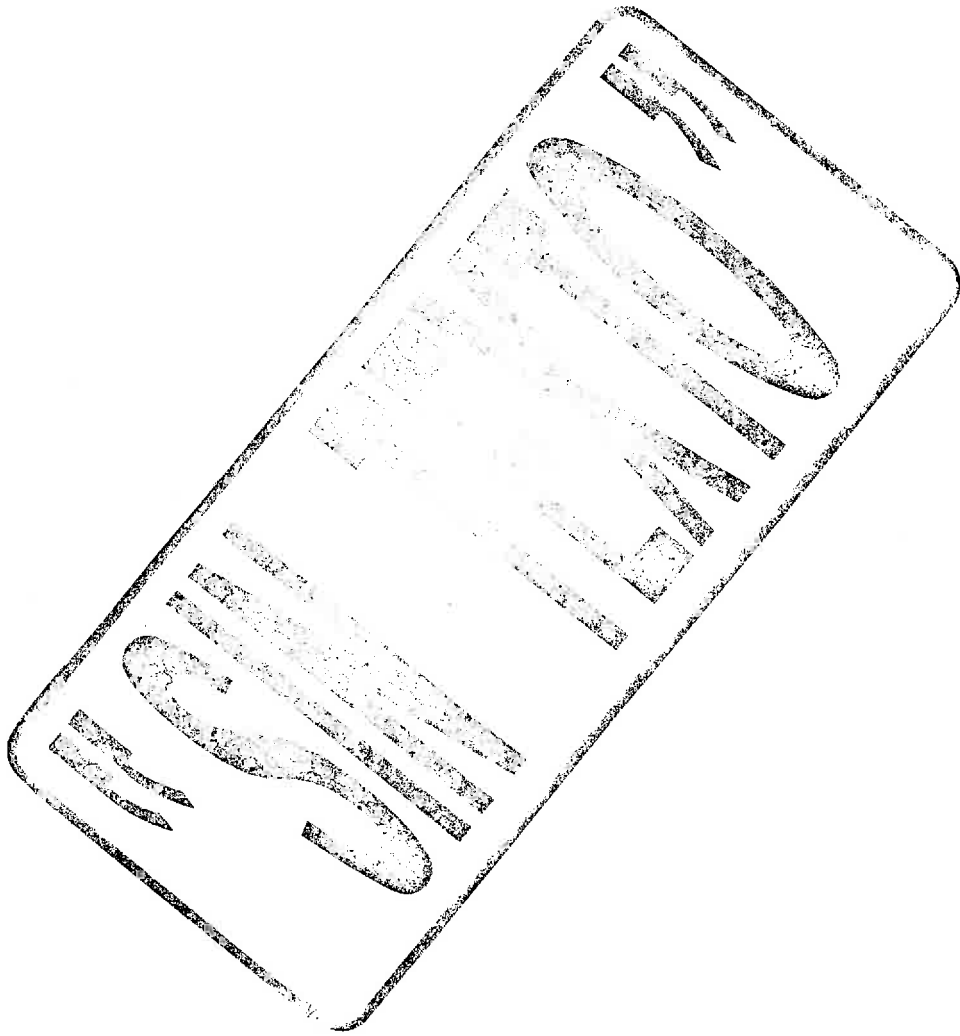



INSTITUTO MEXICANO DEL SEGURO SOCIAL
DIRECCIÓN DE ADMINISTRACIÓN
UNIDAD DE ADQUISICIONES E INFRAESTRUCTURA
COORDINACIÓN DE ADQUISICIÓN DE BIENES Y
CONTRATACIÓN DE SERVICIOS
COORDINACIÓN TÉCNICA DE PLANEACIÓN Y CONTRATOS

Contrato Número

U160168

ANEXO 4

“PROPUESTA ECONÓMICA”

ANEXOS
DIVISION DE CONTRATOS

EL PRESENTE ANEXO CONSTA DE 2 HOJAS INCLUYENDO ESTA CARÁTULA

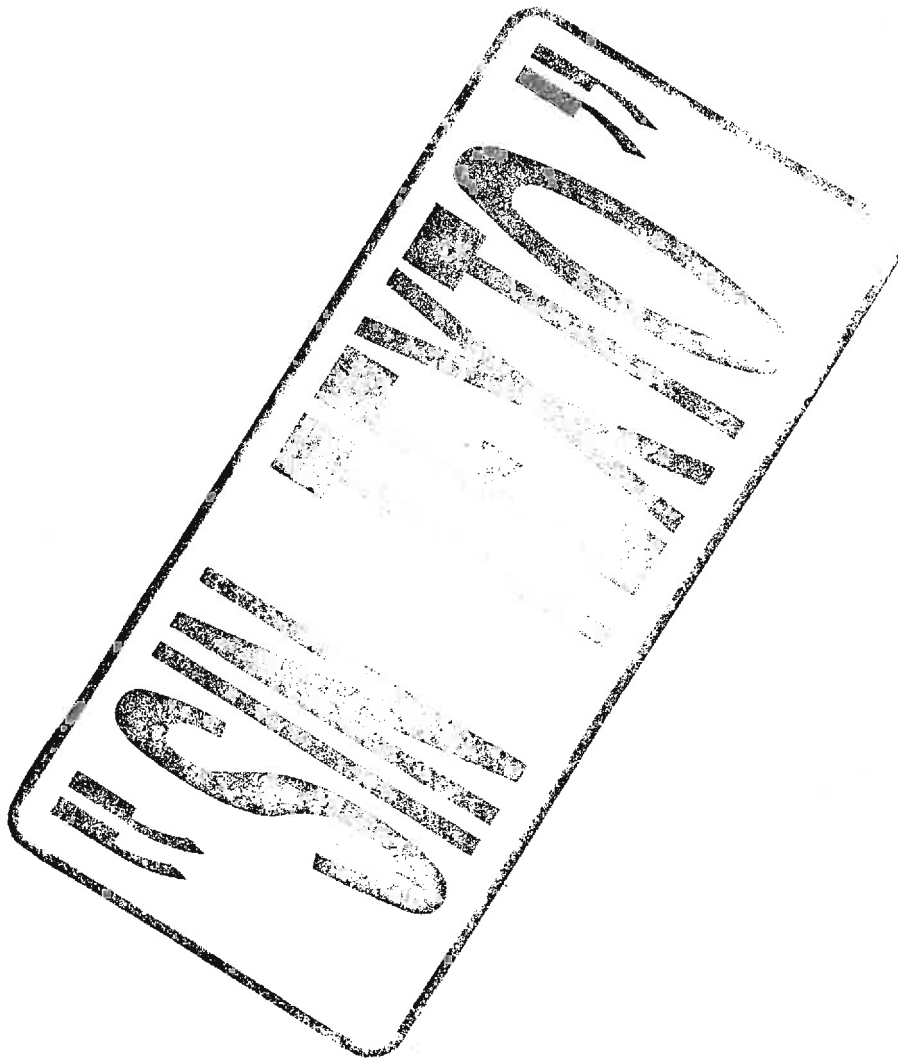

Rogeri

ROPA HOSPITALARIA Y UNIFORMES

PRECIOS

PRECIOS

**ANEXO 16
FORMATO DE PROPUESTA ECONOMICA**

LICITACIÓN PÚBLICA NACIONAL N°. LA-019GYR120-E18-2016 FECHA: 26-JULIO-2016
 NOMBRE DEL LICITANTE: ROGERI, S.A. DE C.V. No. de PREI IMSS: 000034586
 DOMICILIO: CALLE DR. BARRAGAN 785, COL. NARVARTE, C.P. 03020, CIUDAD DE MEXICO, DELEGACIÓN BENITO JUAREZ
 R. F. C. ROG-840323-5F0 CORREO rogeri@rogeri.com.mx
 TEL.: 01 55 9180-1960 FAX: 01 55 9180-1960

ESTRATIFICACIÓN: MICRO () PEQUEÑA () MEDIANA (X) GRANDE ()

Partida	Cédula	Razón social del fabricante	REC del fabricante	Marca	Cantidad (unidades)	PMR	Porcentaje de descuento
8	8	ROGERI, S.A. DE C.V.	ROG-840323-5F0	ROGERI	53,072	\$152.86	13%

En el caso que el IMSS me otorgue la demanda solicitada, me obligo en nombre de mi representada a suscribir el contrato que se derive en los términos, condiciones y cantidades establecidos en esta Licitación.

Nota. La vigencia de la presente propuesta será de 90 días a partir de la fecha del acto de presentación y apertura de proposiciones del proceso de contratación en el que se presenta.

Atentamente

Rogeri S.A. de C.V.
Lic. José Gerardo Farro Farah.
Director General.

ROGERI, S.A. DE C.V.

