

The background features a large, semi-transparent watermark of the IMSS logo. The logo consists of a stylized eagle with its wings spread, perched on a cactus, all enclosed within a rounded square border. Below the square, the letters 'IMSS' are written in a large, bold, sans-serif font.

Se manifiesta que el
archivo publicado es
la mejor versión
disponible con la
que cuenta el
Instituto Mexicano
del Seguro Social.



INSTITUTO MEXICANO DEL SEGURO SOCIAL
DIRECCIÓN DE ADMINISTRACIÓN
UNIDAD DE ADMINISTRACIÓN
COORDINACIÓN DE ADQUISICIÓN DE BIENES Y
CONTRATACIÓN DE SERVICIOS

CONTRATO DE ADQUISICIÓN DE BIENES
NÚMERO U150651
HOJA 1 DE 1

ACUERDO DEL CIAASS		SESION DEL CIAAS		N/A		VIGENCIA DEL CONTRATO	
PROCEDIMIENTO DE CONTRATACIÓN		Licitación Pública Internacional Bajo la Cobertura de los Tratados Mixta No. LA-019GYR047-158-2015 (CONSOLIDADA)		N/A		DÍA MES AÑO 31 DICIEMBRE 2016	
FUNDAMENTO		ARTÍCULOS 134 DE LA CONSTITUCIÓN POLÍTICA DE LOS ESTADOS UNIDOS MEXICANOS 17, 25, 26 FRACCIÓN I, 26 BIS FRACCIÓN III, 28 FRACCIÓN II, 29 DE LA LAASSP, 13 Y 39 DE SU REGLAMENTO Y DEMÁS DISPOSICIONES APLICABLES EN LA MATERIA		TIPO DE CONTRATO		DICTAMEN DE DISPONIBILIDAD PRESUPUESTAL PREVIO	
FECHA DE FALLO Y ACTA DE RECTIFICACIÓN DE FALLO		DÍA MES AÑO 30 Y 7 NOVIEMBRE Y DICIEMBRE 2015 (RESPECTIVAMENTE)		CERRADO (X)		ABIERTO () FOLIO: 0000000536-2016 FECHA: 2 DE SEPTIEMBRE DE 2015 CUENTA: 21053002	
PROVEEDOR		HUMANA DE EQUIPO Y MATERIALES, S.A. DE C.V.		R.F.C.		REGISTRO PATRONAL IMSS	
DOMICILIO (Artículo 49 "RLAASSP")		CALLE SIMÓN BOLÍVAR NÚMERO 367, COLONIA BARRERA CÓDIGO POSTAL 44150 EN GUADALAJARA, JALISCO		HEM-851031-916		R1316080-10	
TELÉFONO(S)		01(33) 3615-0556		FAX		CORREO ELECTRONICO gerenciadecontrol@grupohumana.com.mx	
ESCRITURA PÚBLICA:		32,229		FECHA ESCRITURA PÚBLICA		10 DE OCTUBRE DE 1985	
NOTARÍA PÚBLICA		21 GUADALAJARA, JALISCO		FOLIO MERCANTIL		NOTARIO PÚBLICO LICENCIADO GILBERTO MORENO CASTAÑEDA	
DE ACUERDO CON SUS ESTATUTOS, SU OBJETO SOCIAL CONSISTE ENTRE OTRAS ACTIVIDADES, EN:		COMPRA, VENTA, DISTRIBUCIÓN, REPRESENTACIÓN, FABRICACIÓN, COMERCIALIZACIÓN, IMPORTACIÓN Y EXPORTACIÓN DE EQUIPO Y MATERIALES PARA HOSPITALES, CLINICAS, CASAS, HOGARES, OFICINAS, INCLUSIVE LA COMISIÓN Y DISTRIBUCIÓN MERCANTIL RELACIONADA CON SU OBJETO.		BAJO LA INSCRIPCIÓN 41-42 DEL TOMO 199 DEL LIBRO PRIMERO DE COMERCIO CON NÚMERO 21 A PENDIENTE 608			
NOMBRE DEL APODERADO LEGAL		SILVA ELIZALDE GUTIERREZ		ESCRITURA PÚBLICA		FECHA ESCRITURA PÚBLICA 11 DE ENERO DE 1995	
NOTARIO PÚBLICO		LICENCIADO JAVIER M. GUTIERREZ DÁVILA		NOTARÍA PÚBLICA		FOLIO MERCANTIL 41 GUADALAJARA, JALISCO	
FECHA DE ENTREGA DE LOS BIENES		SERÁ DE MANERA PROGRAMADA, POR LO QUE LAS CANTIDADES Y FECHAS DEBERÁN SER DE ACUERDO A LO INDICADO EN EL ANEXO 2 (DOS) DEL PRESENTE CONTRATO		LUGAR ENTREGA DE LOS BIENES		PLAZO PARA PAGO LOS BIENES DEBERÁN SER ENTREGADOS EN LOS DESTINOS INCLUIDOS EN EL ANEXO 2 (DOS) DEL PRESENTE CONTRATO	
OBJETO DEL CONTRATO		ADQUISICIÓN DE MATERIAL DE CURACIÓN GRUPO 060, MATERIAL RADIOLOGICO GRUPO 070 Y MATERIAL DE LABORATORIO GRUPO 080, PARA CUBRIR LAS NECESIDADES DEL IMSS (DELEGACIONES Y UMAE'S), CONFORME A LOS BIENES DETALLADOS EN EL ANEXO 1 (UNO) DEL PRESENTE CONTRATO.		IMPORTE TOTAL SIN I.V.A.		I.V.A.	
				\$43,782.50		0% () 16% (X)	
				(CUARENTA Y TRES MIL SETECIENTOS OCHENTA Y DOS PESOS 50/100 M.N.)			
LICENCIADO FERNANDO JUAN JOSÉ GÓMEZ DE LARA APODERADO LEGAL		"EL INSTITUTO" INSTITUTO MEXICANO DEL SEGURO SOCIAL		"EL PROVEEDOR" HUMANA DE EQUIPO Y MATERIALES, S.A. DE C.V.		SILVA ELIZALDE GUTIERREZ APODERADO LEGAL	
JOSE MANUEL LOTFE SOTO COORDINADOR DE CONTROL DE ABASTO "AREA CONSOLIDADORA" EN REPRESENTACIÓN DE LOS ADMINISTRADORES DEL CONTRATO Artículos 2, fracción II y 84 del Reglamento de la Ley de Adquisiciones, Arrendamientos y Servicios del Sector Público		"EL PROVEEDOR" HUMANA DE EQUIPO Y MATERIALES, S.A. DE C.V.		SILVA ELIZALDE GUTIERREZ APODERADO LEGAL			

Este instrumento jurídico fue elaborado de conformidad con los documentos proporcionados por la División Contratante, correspondientes al procedimiento de contratación que se señala.

15/12/2015
JASS/IAU/IEAC/GPHL

LAS DECLARACIONES Y CLÁUSULAS DEL PRESENTE CONTRATO APARECEN AL REVERSO



INSTITUTO MEXICANO DEL SEGURO SOCIAL
DIRECCIÓN DE ADMINISTRACIÓN
UNIDAD DE ADMINISTRACIÓN
COORDINACIÓN DE ADQUISICIÓN DE BIENES
Y CONTRATACIÓN DE SERVICIOS

Contrato Número
U150651

ANEXO 1 (UNO)

"CARACTERÍSTICAS TÉCNICAS Y CANTIDADES TOTALES DE LOS BIENES"

**ANEXOS
DIVISION DE CONTRATOS**

EL PRESENTE ANEXO CONSTA DE 2 HOJAS INCLUYENDO ESTA CARÁTULA

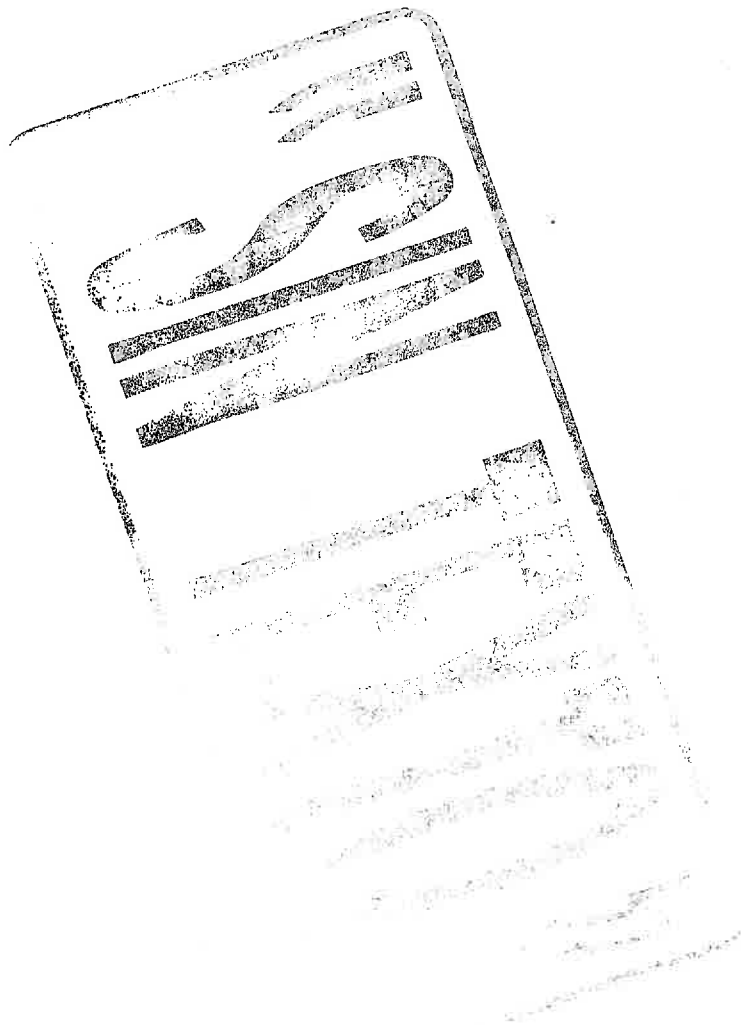

INSTITUTO MEXICANO DEL SEGURO SOCIAL
 IMSS-SAI SUBSISTEMA DE ADQUISICIONES
 Ofnas Centrales -Reforma- Coordinacion De Abastecimiento
 CONTRATO CERRADO
 No. CONTRATO: U150651
 No. REQUISICION: 0990060041316H004
 ANEXO 1

PROVEEDOR : HUMANA DE EQUIPO Y MATERIALES, S.A. DE C.V.
 R.F.C. : HEM -851031-916
 No. PROVEEDOR: 00032989

CLAVE DEL ARTICULO	DESCRIPCION	MINIMA	MAXIMA	PRECIO UNITARIO	IMPORTE	DESCUENTO (%)	DESCUENTO (\$)	PRECIO NETO	IMPORTE MINIMO NETO	IMPORTE MAXIMO NETO
060 165 0864 01 01	CATERER PARA DRENAJE TORACICO. CON INTRO DUCTOR Y MARCA RADIOPACA. ESTERIL Y DESE CHABLE CALIBRE 12.0 ER CHABLE CALIBRE 12.0 FR Marca: HUMANA DE EQUIPO Procedencia: FRANCIA RFC Fabricante: HEM -851031-916	250	250	\$217.89	\$54,472.50	19.62%	\$10,690.00	\$175.13	\$43,782.50	\$43,782.50
								IMPORTE DEL CONTRATO:	\$43,782.50	\$43,782.50
								FIANZA REQUERIDA:	\$4,378.25	\$4,378.25

IMPORTE CON LETRA:
 MÍNIMO : CUARENTA Y TRES MIL SETECIENTOS OCHENTA Y DOS PESOS 50/100 M.N.
 MÁXIMO : CUARENTA Y TRES MIL SETECIENTOS OCHENTA Y DOS PESOS 50/100 M.N.

ANEXOS
DIVISION DE CONTRATOS

STANLEY



INSTITUTO MEXICANO DEL SEGURO SOCIAL
DIRECCIÓN DE ADMINISTRACIÓN
UNIDAD DE ADMINISTRACIÓN
COORDINACIÓN DE ADQUISICIÓN DE BIENES
Y CONTRATACIÓN DE SERVICIOS

Contrato Número
U150651

ANEXO 2 (DOS)

“LUGAR DE ENTREGA, PAGO DE LOS BIENES Y PROGRAMA DE ENTREGAS”

**ANEXOS
DIVISION DE CONTRATOS**

EL PRESENTE ANEXO CONSTA DE 8 HOJAS INCLUYENDO ESTA CARÁTULA

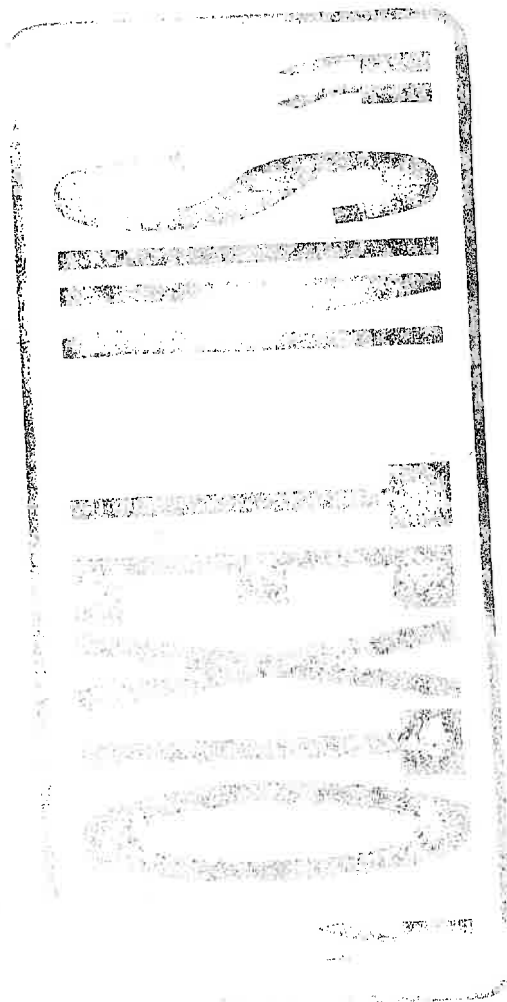

Clasif. Presp: INSTITUTO MEXICANO DEL SEGURO SOCIAL PAGINA: 1
 099001150000 IMSS-SAI SUBSISTEMA DE ADQUISICIONES FECHA: 09/12/2015
 Ofnas Centrales -Reforma- Coordinacion De Abastecimientos:46:21 p.m.
 PROGRAMA DE ENTREGAS
 No. CONTRATO: U150651
 No. REQUISICION: 0990060041316H004
 ANEXO 2

PROVEEDOR : HUMANA DE EQUIPO Y MATERIALES, S.A. DE C.V.
 R.F.C. : HEM -851031-916
 No. PROVEEDOR: 00032989

=====
 CATERER PARA DRENAJE TORACICO. CON INTRO
 DUCTOR Y MARCA RADIOPACA. ESTERIL Y DESE
 CHABLE CALIBRE 12.0 FR
 DESCRIPCION
 CHABLE CALIBRE 12.0 FR

CLAVE DEL ARTICULO	FECHA	CLAS. PTAL.	CANTIDAD
060 165 0864 01 01	ENTREGA	DESTINO	DE PIEZAS
1	22/01/2016	068001150900	13.00
13	22/01/2016	088005150900	7.00
25	22/01/2016	108002150900	44.00
37	22/01/2016	111301200203	4.00
49	22/01/2016	141101200203	96.00
61	22/01/2016	141301200203	12.00
73	22/01/2016	178001150900	24.00
85	22/01/2016	188001150900	12.00
97	22/01/2016	248001150900	14.00
109	22/01/2016	298001150900	24.00

ANEXOS
 DIVISION DE CONTRATOS

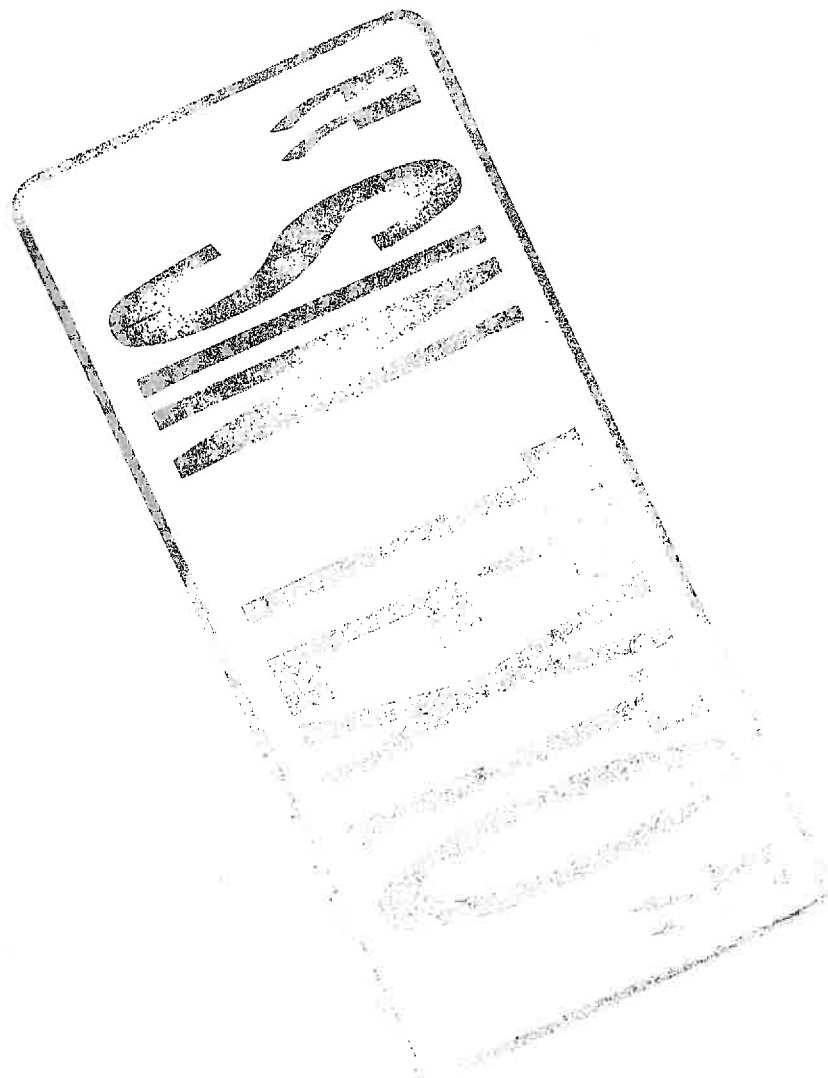



IMSS

ANEXOS

DIRECTORIO DE ALMACENES

PARA EL IMSS

HORARIO DE ENTREGA DE 8:00 HRS A 14:00 HRS

DIVISION DE CONTRATOS

DELEGACIÓN Y/O UMAE	LUGAR DE ENTREGA	LUGAR DE PAGO
AGUASCALIENTES	Almacén Delegacional Carolina Villanueva No. 314 Ciudad Industrial C.P. 20290 Aguascalientes, Ags.	Departamento de Presupuesto, Contabilidad y Erogaciones Alameda No. 704 Colonia del Trabajo C.P. 20180 Aguascalientes, Ags.
BAJA CALIFORNIA NORTE	Almacén Delegacional Blvd. Lázaro Cárdenas No. 3035 Frente Fracc. Nuevo Mexicali C. P. 21600 Mexicali, B. C. N.	Departamento de Presupuesto, Contabilidad y Erogaciones Calz. Cuauhtémoc No. 300 Col. Aviación C. P. 21230 Mexicali, B. C. N.
BAJA CALIFORNIA SUR	Almacén Delegacional Calle Cuauhtémoc y Carranza No. 2415 Col. La Rinconada C. P. 23040 La Paz, B. C. S.	Departamento de Presupuesto, Contabilidad y Erogaciones Calle Madero No. 315 entre Héroes del 47 y H. Colegio Militar Col. Esterito C. P. 23020
CAMPECHE	Almacén Delegacional Calle Nueva del Seguro Social s/n Col. Centro C. P. 24000 Campeche, Camp.	Departamento de Presupuesto, Contabilidad y Erogaciones Av. María Lavalle Urbina esq. Av. Fundadores Zona Comercial Ah Kim Pech Col. San Francisco C. P. 24010 Campeche, Camp.
COAHUILA	Almacén Delegacional Carretera Antigua Arteaga y Libramiento López Portillo C.P. 25015 Arteaga, Coah.	Departamento de Presupuesto, Contabilidad y Erogaciones Blvd. Venustiano Carranza 2809 esq. Periférico Luis Echeverría Álvarez Colonia La Salle C.P. 25280 Saltillo, Coah.
COLIMA	Almacén Delegacional Calle Zaragoza No.199 Col. La Alta Villa C. P. 28987 Ciudad Villa de Álvarez Colima, Col.	Departamento de Presupuesto, Contabilidad y Erogaciones Calle Zaragoza No. 62 Col. Centro CP. 28000 Colima, Col.
CHIAPAS	Almacén Delegacional Tapachula Libramiento Sur de Tapachula Km 4.0 Parque Industrial Los Mangos Tapachula, Chis.	Departamento de Presupuesto, Contabilidad y Erogaciones Carretera Costera y Anillo Periférico s/n Col. Centro C. P. 30700 Tapachula, Chis.
CHIAPAS	Almacén Subdelegacional en Tuxtla Gutiérrez, Chiapas Carretera Tuxtla Gutiérrez-San Cristóbal Km 7.0 Tuxtla Gutiérrez, Chiapas	Departamento de Presupuesto, Contabilidad y Erogaciones Carretera Costera y Anillo Periférico s/n Col. Centro C. P. 30700 Tapachula, Chis.
CHIHUAHUA	Almacén Delegacional Privada de Santa Rosa Nos. 21 y 23 Colonia Nombre de Dios C.P. 31110 Chihuahua, Chih.	Departamento de Presupuesto, Contabilidad y Erogaciones Av. Universidad No 1101 Colonia Centro C.P. 31000 Chihuahua, Chih.
DURANGO	Almacén Delegacional Carretera Durango-México Km 5 Colonia 15 de Octubre C.P. 34285 Durango, Dgo.	Departamento de Presupuesto, Contabilidad y Erogaciones Calle Juárez No 104 Sur 1er. Piso Zona Centro C.P.34000 Durango, Dgo.
GUANAJUATO	Almacén Delegacional Calle España Esq. Calle Suecia Fracc. Los Paraísos C. P. 37320 León, Gto.	Departamento de Presupuesto, Contabilidad y Erogaciones Blvd. Adolfo López Mateos s/n Esq. Paseo de los Insurgentes s/n Fracc. Los Paraísos C. P. 37320 Tel. 01 477 717 5474, León, Gto.
GUERRERO	Almacén delegacional Av. Rufz Cortines S/N Frente a la Escuela de Sociales Col. INFONAVIT Alta Progreso Acapulco, Gro. C.P. 39610	Departamento de Presupuesto, Contabilidad y Erogaciones Cuauhtémoc No. 95 Col. Centro Acapulco, Gro. C.P. 39300
HIDALGO	Almacén Delegacional Carretera Las Bombas-La Paz No. 402 Fracc. Industrial La Paz C. P. 42080 Pachuca, Hgo.	Departamento de Presupuesto, Contabilidad y Erogaciones Blvd. Luis Donald Colosio n° 516 Col. Canutillo C. P. 42090 Pachuca, Hgo.



DELEGACIÓN Y/O LOCALIDAD	UBICACIÓN DE LA RED	LUGAR DE PAGO
JALISCO	Almacén Delegacional Anillo Periférico Sur No. 8000 Col. Sta. María Tequepexpan C. P. 45600 Tlaquepaque, Jal.	Departamento de Presupuesto, Contabilidad y Erogaciones Calle Belisario Domínguez No. 1000 esq Sierra Morena Col. Independencia C. P. 44340 Guadalajara, Jal.
ESTADO DE MÉXICO ORIENTE	Almacén de la Coordinación de Abastecimiento y Equipamiento Poniente 146 No. 825 Col. Industrial Vallejo Código Postal 02300 Delegación Azcapotzalco, Distrito	Jefatura de Servicios de Finanzas Calle 4 No. 25 primer piso Fraccionamiento Industrial Alce Blanco Municipio de Naucalpan Edo. Méx.
ESTADO DE MÉXICO PONIENTE	Coordinación de Abastecimiento y Equipamiento Vialidad Toluca Metepec Km. 4.5 Barrio del Espíritu Santo, Col. La Michoacana, Metepec, Edo. de Méx, C.P. 52140	Jefatura de Finanzas Calle Josefa Ortíz de Domínguez Esq. Miguel Hidalgo y Costilla, Col. Centro, Toluca, Méx. C.P. 50000
MICHOACAN	Almacén Delegacional Manuel Pérez Coronado esq. Jesús Sansón Flores s/n. Col. Infonavit Camelinas CP. 58290, Morelia, Michoacán	Jefatura de Finanzas Madero Poniente, Col. Centro 1200, C.P. 58000, Morelia, Michoacán
MORELOS	Coordinación de Abastecimiento y Equipamiento - Almacén Delegacional Av. Plan de Ayala Esq. Av. Central s/n Col. Cuauhnauc código Postal 62430 Cuernavaca Morelos	Departamento de Presupuesto, Contabilidad y Erogaciones Blv. Benito Juárez No. 18 Primer Piso Código Postal 62000 Col. Centro Cuernavaca Morelos
NAYARIT	Almacén Delegacional Retorno No. 72 Col. Obrera C. P. 63120 Tepic, Nay.	Departamento de Presupuesto, Contabilidad y Erogaciones Calzada del Ejercito Nacional No. 14 Col. Fray Junípero Serra C. P. 63166 Tepic, Nay.
NUEVO LEON	Almacén Delegacional Manuel L. Barragán No. 4850 Nte. Colonia Hidalgo C.P. 64260 Monterrey, N.L.	Departamento de Presupuesto, Contabilidad y Erogaciones Calle Gregorio Torres Quevedo No. 1950 Colonia Centro C.P. 64010 Monterrey, N.L.
OAXACA	Almacén Delegacional Paraje la Vía s/n Km 3 Carretera Oaxaca-Zaachila C. P. 68160 Xoxocotlan, Oax.	Departamento de Presupuesto, Contabilidad y Erogaciones Calzada Porfirio Díaz No. 1803 Col. Reforma C. P. 68050 Oaxaca, Oax.
PUEBLA	Almacén Delegacional Calle 5 de Febrero Oriente No. 107 Col. San Felipe Hueyotlipan C. P. 72030 Puebla, Pue.	Departamento de Presupuesto, Contabilidad y Erogaciones Calle 4 Norte No. 2005 C. P. 72000 Puebla, Pue. Col. Centro
QUERETARO	Almacén Delegacional en Querétaro Av. Mesquital No. 6 Col. San Pablo Querétaro, Qro Código Postal 76130	Departamento de Presupuesto, Contabilidad y Erogaciones Av. 5 de febrero N° 102 Col. Centro Código Postal 76000
QUINTANA ROO	Almacén Delegacional Carretera Chetumal-Mérida Km 2.5 Col. Aeropuerto C.P. 77003 Chetumal, Quintana Roo	Depto. Presupuesto, Contabilidad y Erogaciones Av. Chapultepec No. 2 Oriente, Col. Centro C.P. 77000 Chetumal, Quintana Roo.
SAN LUIS POTOSÍ	Almacén Delegacional Av. De los conventos 109-111 Fraccionamiento Hogares Ferrocarrileros C.P. 78435 San Luis Potosí, S.L.P.	Departamento de Presupuesto, Contabilidad y Erogaciones Cuauhtémoc 255 Colonia Moderna C.P. 78270 San Luis Potosí, S.L.P.
SINALOA	Almacén Delegacional Blvd. Emiliano Zapata No. 3755 Pte. Col. Industrial El Palmito C. P. 80160 Tel. 01667 9920121, 9920475 y 9920476 Culiacán, Sin.	Departamento de Presupuesto, Contabilidad y Erogaciones Fco. Zarco y Jesús G. Andrade s/n Col. Miguel Alemán C. P. 80200 Culiacán, Sin.
SONORA	Almacén Delegacional Prolongación Hidalgo y Huisaguay Col. Bella Vista C.P. 85130 Cd. Obregón, Son.	Departamento de Presupuesto, Contabilidad y Erogaciones Calle 5 de Febrero No. 220 entre Nainari y Allende C. P. 85000 Cd. Obregón, Son.
TABASCO	Ciudad industrial II, calle Butano esq. Aluminio s/n, Villahermosa, Tabasco Código postal 86032	Departamento de Presupuesto, Contabilidad y Erogaciones Av. Cesar A. Sandino No. 102 Col. 1° de Mayo C. P. 86190 Villahermosa, Tab.
TAMAULIPAS	Almacén Delegacional Conjunto IMSS C.P. 87028 Cd. Victoria, Tamps.	Departamento de Presupuesto, Contabilidad y Erogaciones Centro Médico Educativo y Cultural Lic. Adolfo López Mateos Colonia Pedro Sosa Código Postal 87120 Cd. Victoria, Tamps
TLAXCALA	Almacén Delegacional Instituto Politécnico Nacional s/n San Diego Metepec C. P. 90110 Tlaxcala, Tlx.	Departamento de Presupuesto, Contabilidad y Erogaciones Guillermo Valle No. 115 Col. Centro C. P. 90000 Tlaxcala, Tlx.
VERACRUZ NORTE	Almacén Delegacional de Bienes Terapéuticos Carret. Veracruz-La Boticaria Km 2.5 Col. Vista Alegre C. P. 94295 Boca	Departamento de Presupuesto, Contabilidad y Erogaciones Lomas del Estadio s/n Col. Centro C. P. 91000 Xalapa, Ver.



ANEXOS

DELEGACIÓN	LUGAR DE INTERÉS	LUGAR DE PAGO
VERACRUZ SUR	Almacén Delegacional de Bienes Veracru. Esq. Norte 22 No. 56 Col. Sta. Catarina C. P. 94730 Río Blanco, Ver.	Departamento de Presupuesto, Contabilidad y Erogaciones Poniente 7N° 1350 Col. Centro C. P. 94300 Orizaba, Ver.
YUCATÁN	Almacén Delegacional Calle 44 No. 999 por 127 y 127B Col. Serapio Rendón C. P. 97285 Mérida, Yuc.	Departamento de Presupuesto, Contabilidad y Erogaciones Calle 34 No. 439 por 41 Col. Industrial C. P. 97150 Mérida, Yuc.
ZACATECAS	Almacén Delegacional Carretera Tránsito pesado Km 1 esq. Con Priv, Secretaría de Hacienda y Crédito Público C.P. 98604. Guadalupe, Zacatecas	Departamento de Presupuesto, Contabilidad y Erogaciones Restauradores No. 3 Col. Dependencias Federales C.P. 98600 Guadalupe, Zac.
DELEGACIÓN NORTE DISTRITO FEDERAL	Almacén Delegacional Norte del D.F. Calz. vallejo 675 Col. Magdalena de las Salinas Código Postal 07760 delegación Gustavo A. Madero México, D. F.	Jefatura de Planeación y Finanzas Delegación Norte del D.F. Av. Instituto Politécnico Nacional No. 5421 Col. Magdalena de las Salinas Código Postal 07760 delegación Gustavo A. Madero
DELEGACIÓN SUR DISTRITO FEDERAL	Almacén delegacional Sur del D.F. Calz. Vallejo 675, Col. Magdalena de las Salinas Delegación Gustavo A. Madero C.P. 07760 Méx, D.F.	Departamento Delegacional de Presupuesto, Contabilidad y Erogaciones sito en Popocatepetl No. 14, 6o. Piso Col. Ex hipódromo Condesa Delegación Cuauhtémoc, C.P. 06100, Méx, D.F.
HOSPITAL DE ESPECIALIDADES TORREON, COAH.	Almacén de la UMAE Blvd. Revolución No. 2650 Ote. Col. Torreón Jardín C.P. 27200 Torreón Coah.	Departamento de Finanzas de la Umae 71 Blvd. Revolución No. 2650 Ote. Col. Torreón Jardín C.P. 27200 Torreón Coah.
HOSPITAL DE ESPECIALIDADES No. 1 LEÓN, GUANAJUATO	Mat. de Curación en Almacén de la UMAE Av. México entrando por Calle Suecia s/n Col. Los Paraísos C. P. 37320 León, Gto.	Departamento de Finanzas de la UMAE Blvd. Adolfo López Mateos esq. Paseo de los Insurgentes s/n Col. Los Paraísos C. P. 37320 León, Gto.
HOSPITAL DE GINECO PEDIATRÍA No. 48 LEÓN, GUANAJUATO	Almacén de la UMAE Paseo de los Insurgentes s/n Fracc. Los Paraísos C. P. 37328 León, Gto.	Departamento de Finanzas de la UMAE Paseo de los Insurgentes s/n Fracc. Los Paraísos C. P. 37328 León, Gto.
HOSPITAL DE PEDIATRÍA OBLATOS JALISCO	Mat. de Curación en Almacén de la UMAE Calle Belisario Domínguez No. 735 Col. Independencia Sector Libertad C. P. 44349 Guadalajara, Jal.	Departamento de Finanzas de la UMAE Calle Belisario Domínguez No. 735 Col. Independencia Sector Libertad C. P. 44349 Guadalajara, Jal.
HOSPITAL DE GINECO OBSTETRICIA OBLATOS JALISCO	Mat. de Curación en Almacén de la UMAE Calle Belisario Domínguez No. 771 Col. Independencia-Oblatos C. P. 44340 Guadalajara, Jal.	Departamento de Finanzas de la UMAE Calle Belisario Domínguez No. 771 Col. Independencia-Oblatos C. P. 44340 Guadalajara, Jal.
HOSPITAL DE ESPECIALIDADES OBLATOS JALISCO	Mat. de Curación en Almacén de la UMAE Calle Belisario Domínguez No. 1000 Col. Independencia Sector Libertad C. P. 44349 Tel. 0133 36 68 30 00 Ext. 31353 y 31354 Guadalajara, Jal.	Departamento de Finanzas de la UMAE Calle Belisario Domínguez No. 1000 Col. Independencia Sector Libertad C. P. 44349 Guadalajara, Jal.
TRAUMATOLOGIA LOMAS VERDES	Subalmacén de la Unidad Médica de Alta Especialidad Hospital de Traumatología y Ortopedia Lomas Verdes Av. Lomas Verdes S/N, Col. Exejidos del Oro, Naucalpan de Juárez Edo. de Méx. C.P. 53120	Departamento de Finanzas de la UMAE Av. Lomas Verdes S/N, Col. Exejidos del Oro Naucalpan de Juárez, Edo. de Méx C.P. 53120 Horario de 8 a 13 hrs
HOSPITAL DE CARDIOLOGÍA MONTERREY, N.L.	Almacén de la UMAE Av. Lincoln S/N Esq. Enf. Ma. De Jesús Candía Mendoza Col. Valle Verde C.P. 64730 Monterrey, N.L.	Departamento de Finanzas de la Umae 34 Av. Lincoln S/N Esq. Enf. Ma. De Jesús Candía Mendoza Col. Valle Verde C.P. 64730 Monterrey, N.L.
HOSPITAL DE ESPECIALIDADES MONTERREY, N.L.	Almacén de la UMAE Ave. Abraham Lincoln y Ave. Fidel Velásquez S/N Colonia Nueva Morelos C.P. 64320 Monterrey, N.L.	Departamento de Finanzas de la Umae 25 Ave. Abraham Lincoln y Ave. Fidel Velásquez S/N Colonia Nueva Morelos C.P. 64320 Monterrey, N.L.
HOSPITAL DE TRAUMATOLOGIA Y ORTOPEDIA MONTERREY, N.L.	Almacén de la UMAE Av. Pino Suárez y 15 de Mayo S/N Zona Centro C.P. 64000 Monterrey, N.L.	Departamento de Finanzas de la Umae 21 Cuauhtémoc y Juan Ignacio Ramón Zona Centro C.P. 64000 Monterrey, N.L.
HOSPITAL DE GINECO OBSTETRICIA MONTERREY, N.L.	Almacén de la UMAE Av. Constitución y Av. Félix U. Gómez Col. Centro C.P. 64000 Monterrey, N.L.	Departamento de Finanzas de la Umae 23 Av. Constitución y Av. Félix U. Gómez Col. Centro C.P. 64000 Monterrey, N.L.
HOSPITAL DE ESPECIALIDADES PUEBLA	Almacén y farmacia de la UMAE Calle 24 Oriente sin número, entra la 2 y 4 Norte, Col. Centro, C. P. 72000 Puebla, Pue. Teléfono 01 222 2424520 a la línea 29, Extensión 61394, Horario de 8:00 a 14:30 horas.	Departamento de Finanzas de la UMAE Calle 24 Oriente sin número, entra la 2 y 4 Norte, 3er piso de la Torre de Gobierno, Col. Centro, C. P. 72000 Puebla, Pue. Teléfono 01 222 2424520 a la línea 29, Extensión 61357, Horario de 8:00 a 13:30 horas.



DELEGACIÓN Y/O UNIDAD	LUGAR DE ENTREGA	LUGAR DE PAGO
HOSPITAL DE TRAUMATOLOGÍA Y ORTOPEDIA PUEBLA, PUE.	Almacén de la UMAE Diagonal Defensores de la República esquina 6 Poniente Col. Amor C. P. 72140 Puebla, Pue.	Departamento de Finanzas de la UMAE Diagonal Defensores de la República esquina 6 Poniente Col. Amor C. P. 72140 Puebla, Pue.
HOSPITAL DE ESPECIALIDADES No. 2 CD. OBREGÓN, SONORA	Mat. de Curación en Almacén de la UMAE Prol. Hidalgo y Huisaguay s/n Col. Bella Vista C. P. 85130 Cd. Obregón, Son.	Departamento de Finanzas de la UMAE Prol. Hidalgo y Huisaguay s/n Col. Bella Vista C. P. 85130 Cd. Obregón, Son.
HOSPITAL DE ESPECIALIDADES VERACRUZ	Almacén de la UMAE Calle Cuauhtémoc s/n Esq. Cervantes y Padilla Col. Formando Hogar C. P. 91897 Veracruz, Ver.	Departamento de Finanzas de la UMAE Calle Cuauhtémoc s/n Esq. Cervantes y Padilla Col. Formando Hogar C. P. 91897 Veracruz, Ver.
HOSPITAL DE ESPECIALIDADES YUCATÁN	Almacén de la UMAE Calle 34 X 41 No. 439 Ex terrenos El Fénix Col. Industrial El Palmito C.P. 97150 Mérida, Yuc.	Departamento de Finanzas de la UMAE Calle 34 X 41 No. 439 Ex terrenos El Fénix Col. Industrial El Palmito C.P. 97150 Mérida, Yuc. Departamento de Finanzas y Sistemas de la UMAE 1er. Piso del Hospital de Traumatología Av. Colector 15 S/N, Esq. Av. Instituto Politécnico Nacional Col. Magdalena de las Salinas Delegación Gustavo A. Madero C.P. 07760 Méx, D.F.
HOSPITAL DE TRAUMATOLOGIA Y ORTOPEDIA MAGDALENA DE LAS SALINAS	Almacén de Traumatología y Almacén de Ortopedia Av. Colector 15 S/N Esq. con Av. Instituto Politécnico Nacional. Col. Magdalena de las Salinas Delegación Gustavo A. Madero. C.P. 07760, Méx, D.F.	Departamento de Finanzas y Sistemas de la UMAE 1er. Piso del Hospital de Traumatología Av. Colector 15 S/N, Esq. Av. Instituto Politécnico Nacional Col. Magdalena de las Salinas Delegación Gustavo A. Madero C.P. 07760 Méx, D.F.
HOSPITAL DE TRAUMATOLOGIA Y ORTOPEDIA MAGDALENA DE LAS SALINAS	Almacén de Terapia Física Av. Instituto Politécnico Nacional 1306 Col. Magdalena de las Salinas Delegación Gustavo A. Madero. C.P. 07760, Méx, D.F.	Departamento de Finanzas y Sistemas de la UMAE 1er. Piso del Hospital de Traumatología Av. Colector 15 S/N, Esq. Av. Instituto Politécnico Nacional Col. Magdalena de las Salinas Delegación Gustavo A. Madero C.P. 07760 Méx, D.F.
HOSPITAL DE ESPECIALIDADES LA RAZA	Almacén Hospital de Especialidades de la Calle Seris y Zaachila S/N, Col. La Raza C.P. 02990 Delegación Atzacapotzalco. Méx, D.F. En el Almacén y Farmacia localizados en el Sótano	Departamento de Finanzas localizado en 1er. Piso Hospital de Especialidades de la Raza Calle Seris y Zaachila S/N, Col. La Raza C.P. 02990 Delegación Atzacapotzalco. Méx, D.F.
GINECO 3 CENTRO MEDICO LA RAZA	Almacén: Material de Curación y Radiológico Hospital de Gineco-Obstetrica No. 3 Centro Médico Nacional La Raza, sito en Antonio Valeriano S/N Col. La Raza, Delegación Atzacapotzalco, Méx, D.F.	Departamento de Finanzas y Sistemas de la Unidad Médica de Alta Especialidad Hospital de Gineco-Obstetrica No. 3 del Centro Médico Nacional La Raza, sito en Antonio Valeriano S/N Col. La Raza Delegación Atzacapotzalco México, D.F.
HOSPITAL GENERAL DEL CENTRO MEDICO LA RAZA	Almacén de Material de Curación y Radiológico; y Almacén de Infectología Almacén de la UMAE Hospital General del Centro Médico Nacional La Raza Av. Jacarandas Esq. Saachila Col. La Raza Delegación Atzacapotzalco, Méx, D.F.	Departamento de Finanzas de la Unidad Médica de Alta Especialidad, Hospital General Dr. Gaudencio González Garza, del Centro Médico Nacional La Raza Calz. Vallejo S/N, Esq. Av. Jacarandas, Col. La Raza Delegación Atzacapotzalco, C.P. 02990 Méx, D.F.
HOSPITAL LUIS CASTELAZO AYALA GINECOLOGÍA Y OBSTETRICIA GINECO 4	Almacén de Unidad Médica de Alta Especialidad, Hospital de Ginecología y Obstetricia Av. Río Magdalena No. 289 Planta Baja Col. Tizapán San Ángel, C.P. 01090 Delegación Álvaro Obregón, Méx, D.F.	Departamento de Finanzas y Sistemas Hospital Gineo-Obstetrica No. 4 Av. Río Magdalena No. 289 1er. Piso Col. Tizapán, San Ángel, C.P. 01090 Delegación Álvaro Obregón, D.F.
HOSPITAL DE ONCOLOGIA SIGLO XXI	Almacén de Unidad Médica de Alta Especialidad, Hospital de Oncología del Centro Médico Nacional Siglo XXI Av. Cuauhtémoc No. 330 Col. Doctores Delegación Cuauhtémoc, C.P. 06720 México, D.F. Planta Baja del patio de maniobras de la Unidad	Departamento de Finanzas sito en 3er. Piso P del Hospital de Oncología C.M.N. Siglo XXI Av. Cuauhtémoc No. 330 Col. Doctores Delegación Cuauhtémoc, C.P. 06720 D.F. de las 9:00 a las 13 hrs.
HOSPITAL DE ESPECIALIDADES SIGLO XXI	Almacén de la Unidad Médica de Alta Especialidad Hospital de Especialidades Centro Médico Nacional Siglo XXI Av. Cuauhtémoc No. 330, Planta Baja Col. Doctores, Méx, D.F. C.P. 06720 Delegación Cuauhtémoc Clave Presupuestal 37B509662153	Departamento de Finanzas del Hospital de Especialidades del Centro Médico Nacional Siglo XXI. Av. Cuauhtémoc No. 330 Col. Doctores Delegación Cuauhtémoc, C.P. 06720 D.F.
HOSPITAL DE CARDIOLOGIA SIGLO XXI	Almacén de la Unidad Médica de Alta Especialidad Hospital de Cardiología Siglo XXI Av. Cuauhtémoc No. 330, Planta Baja Col. Doctores, Méx, D.F. C.P. 06720	Departamento de Finanzas de la UMAE Av. Cuauhtémoc No. 330, Planta Baja Col. Doctores, Méx, D.F. C.P. 06720 Delegación Cuauhtémoc



DELEGACIÓN Y UMAE	LUGAR DE ENTREGA	LUGAR DE PAGO
HOSPITAL DE PEDIATRÍA SIGLO XXI	Delegación Cuauhtémoc Almacén de la Unidad Médica de Alta Especialidad Hospital de Pediatría Siglo XXI Av. Cuauhtémoc No. 330, Planta Baja Col. Doctores, Méx, D.F. C.P. 06720 Delegación Cuauhtémoc	Departamento de Finanzas de la UMAE Av. Cuauhtémoc No. 330 Planta Baja, Col. Doctores, México, D. F. CP. 06720
ALMACÉN DE PROGRAMAS ESPECIALES Y RED FRÍA	Calzada Vallejo 675, Col. Magdalena de las Salinas, C.P. 07760, Delegación Gustavo A. Madero, México, D. F.	División de Trámites y Erogaciones, General Tiburcio Montiel No. 15 (esq. con Gómez Pedraza), Col. San Miguel Chapultepec C.P.11850 Delegación Miguel Hidalgo.

ANEXOS
DIVISION DE CONTRATOS

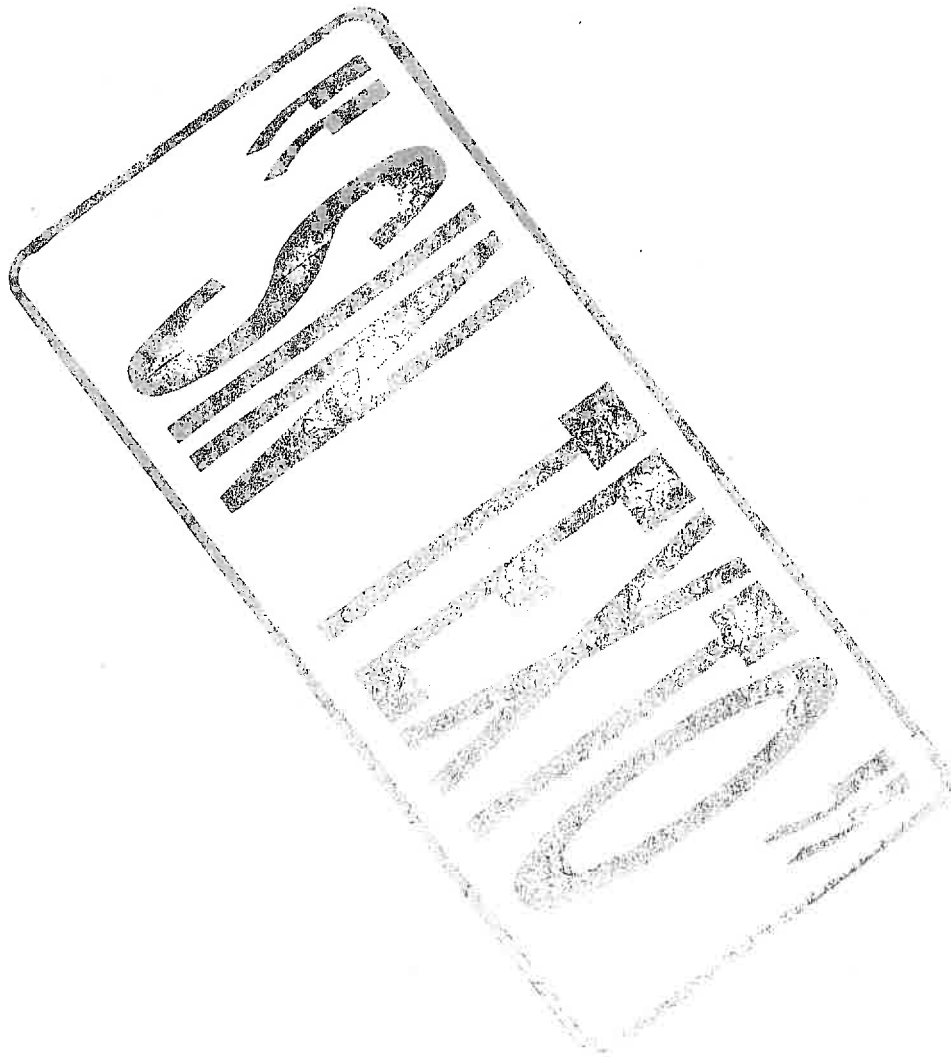



ANEXO I.3.IMSS

DIRECTORIO DE ALMACENES

PARA EL IMSS

HORARIO DE ENTREGA DE 8:00 HRS A 14:00 HRS

ANEXOS

DIVISION DE CONTRATOS

DELEGACIÓN Y/O UNIDAD	LUGAR DE ENTREGA	LUGAR DE PAGO
AGUASCALIENTES	Almacén Delegacional Carolina Villanueva No. 314 Ciudad Industrial C.P. 20290 Aguascalientes, Ags.	Departamento de Presupuesto, Contabilidad y Erogaciones Alameda No. 704 Colonia del Trabajo C.P. 20180 Aguascalientes, Ags.
BAJA CALIFORNIA NORTE	Almacén Delegacional Blvd. Lázaro Cárdenas No. 3035 Frente Fracc. Nuevo Mexicali C. P. 21600 Mexicali, B. C. N.	Departamento de Presupuesto, Contabilidad y Erogaciones Calz. Cuauhtémoc No. 300 Col. Aviación C. P. 21230 Mexicali, B. C. N.
BAJA CALIFORNIA SUR	Almacén Delegacional Calle Cuauhtémoc y Carranza No. 2415 Col. La Rinconada C. P. 23040 La Paz, B. C. S.	Departamento de Presupuesto, Contabilidad y Erogaciones Calle Madero No. 315 entre Héroes del 47 y H. Colegio Militar Col. Esterito C. P. 23020
CAMPECHE	Almacén Delegacional Calle Nueva del Seguro Social s/n Col. Centro C. P. 24000 Campeche, Camp.	Departamento de Presupuesto, Contabilidad y Erogaciones Av. María Lavalle Urbina esq. Av. Fundadores Zona Comercial Ah Kim Pech Col. San Francisco C. P. 24010 Campeche, Camp.
COAHUILA	Almacén Delegacional Carretera Antigua Arteaga y Libramiento López Portillo C.P. 25015 Arteaga, Coah.	Departamento de Presupuesto, Contabilidad y Erogaciones Blvd. Venustiano Carranza 2809 esq. Periférico Luis Echeverría Álvarez Colonia La Salle C.P. 25280 Saltillo, Coah.
COLIMA	Almacén Delegacional Calle Zaragoza No. 199 Col. La Alta Villa C. P. 28987 Ciudad Villa de Álvarez Colima, Col.	Departamento de Presupuesto, Contabilidad y Erogaciones Calle Zaragoza No. 62 Col. Centro CP. 28000 Colima, Col.
CHIAPAS	Almacén Delegacional Tapachula Libramiento Sur de Tapachula Km 4.0 Parque Industrial Los Mangos Tapachula, Chis.	Departamento de Presupuesto, Contabilidad y Erogaciones Carretera Costera y Anillo Periférico s/n Col. Centro C. P. 30700 Tapachula, Chis.
CHIAPAS	Almacén Subdelegacional en Tuxtla Gutiérrez, Chiapas Carretera Tuxtla Gutiérrez-San Cristóbal Km 7.0 Tuxtla Gutiérrez, Chiapas	Departamento de Presupuesto, Contabilidad y Erogaciones Carretera Costera y Anillo Periférico s/n Col. Centro C. P. 30700 Tapachula, Chis.
CHIHUAHUA	Almacén Delegacional Privada de Santa Rosa Nos. 21 y 23 Colonia Nombre de Dios C.P. 31110 Chihuahua, Chih.	Departamento de Presupuesto, Contabilidad y Erogaciones Av. Universidad No 1101 Colonia Centro C.P. 31000 Chihuahua, Chih.
DURANGO	Almacén Delegacional Carretera Durango-México Km 5 Colonia 15 de Octubre C.P. 34285 Durango, Dgo.	Departamento de Presupuesto, Contabilidad y Erogaciones Calle Juárez No 104 Sur 1er. Piso Zona Centro C.P.34000 Durango, Dgo.
GUANAJUATO	Almacén Delegacional Calle España Esq. Calle Suecia Fracc. Los Paraísos C. P. 37320 León, Gto.	Departamento de Presupuesto, Contabilidad y Erogaciones Blvd. Adolfo López Mateos s/n Esq. Paseo de los Insurgentes s/n Fracc. Los Paraísos C. P. 37320 Tel. 01 477 717 5474, León, Gto.
GUERRERO	Almacén delegacional Av. Ruíz Cortines S/N Frente a la Escuela de Sociales Col. INFONAVIT Alta Progreso Acapulco, Gro. C.P. 39610	Departamento de Presupuesto, Contabilidad y Erogaciones Cuauhtémoc No. 95 Col. Centro Acapulco, Gro. C.P. 39300
HIDALGO	Almacén Delegacional Calle Arboleda núm. 115, col. Industrial la Paz, C.P. 42080, Pachuca, Hg.	Departamento de Presupuesto, Contabilidad y Erogaciones Prolongación Avenida Madero núm. 407, Col. Céspedes Reforma, C.P.:42090, Pachuca, Hgo.



DELEGACIÓN Y/O ESTADO	LUGAR DE ENTREGA	LUGAR DE PAGO
JALISCO	Almacén Delegacional Anillo Periférico Sur No. 8000 Col. Sta. María Tequepexpan, C. P. 45600 Tlaquepaque, Jal.	Departamento de Presupuesto, Contabilidad y Erogaciones Calle Belisario Domínguez No. 1000 esq Sierra Morena Col. Independencia C. P. 44340 Guadalajara, Jal.
ESTADO DE MÉXICO ORIENTE	Almacén de la Coordinación de Abastecimiento y Equipamiento Poniente 146 No. 825 Col. Industrial Vallejo Código Postal 02300, Delegación Azcapotzalco, Distrito Federal.	Jefatura de Servicios de Finanzas Calle 4 No. 25 primer piso Fraccionamiento Industrial Alce Blanco Municipio de Naucalpan Edo. Méx.
ESTADO DE MÉXICO PONIENTE	Coordinación de Abastecimiento y Equipamiento Vialidad Toluca Metepec Km. 4.5 Barrio del Espíritu Santo, Col. La Michoacana, Metepec, Edo. de Méx, C.P. 52140	Jefatura de Finanzas Calle Josefa Ortíz de Domínguez Esq. Miguel Hidalgo y Costilla, Col. Centro, Toluca, Méx. C.P. 50000
MICHOACAN	Almacén Delegacional Manuel Pérez Coronado esq. Jesús Sansón Flores s/n. Col. Infonavit Camelinas CP. 58290, Morelia, Michoacán	Jefatura de Finanzas Madero Poniente, Col. Centro 1200, C.P. 58000, Morelia, Michoacán
MORELOS	Coordinación de Abastecimiento y Equipamiento - Almacén Delegacional Av. Plan de Ayala Esq. Av. Central s/n Col. Cuauhnauc Código Postal 62430 Cuernavaca, Morelos	Departamento de Presupuesto, Contabilidad y Erogaciones Blv. Benito Juárez No. 18 Primer Piso Código Postal 62000 Col. Centro Cuernavaca Morelos
NAYARIT	Almacén Delegacional Retorno No. 72 Col. Obrera C. P. 63120 Tepic, Nay.	Departamento de Presupuesto, Contabilidad y Erogaciones Calzada del Ejército Nacional No. 14 Col. Fray Junípero Serra C. P. 63166 Tepic, Nay.
NUEVO LEON	Almacén Delegacional Manuel L. Barragán No. 4850 Nte. Colonia Hidalgo C.P. 64260 Monterrey, N.L.	Departamento de Presupuesto, Contabilidad y Erogaciones Calle Prof. Rafael Ramírez Oriente núm. 1950, C.P. 64000, Monterrey, N.L.
OAXACA	Almacén Delegacional Paraje la Vía s/n Km 3 Carretera Oaxaca-Zaachila C. P. 68160 Xoxocotlan, Oax.	Departamento de Presupuesto, Contabilidad y Erogaciones Calzada Porfirio Díaz No. 1803 Col. Reforma C. P. 68000 Oaxaca, Oax.
PUEBLA	Almacén Delegacional Calle 5 de Febrero Oriente No. 107 Col. San Felipe Hueyotlipan C. P. 72030 Puebla, Pue.	Departamento de Presupuesto, Contabilidad y Erogaciones Calle 4 Norte No. 2005 C. P. 72000 Puebla, Pue. Col. Centro
QUERETARO	Almacén Delegacional en Querétaro Av. Mesquiteal No. 6 Col. San Pablo Querétaro, Qro Código Postal 76130	Departamento de Presupuesto, Contabilidad y Erogaciones Av. Fernando de Loyola núm. 101, Col. San Angel, C.P. 76030, Querétaro, Qro.
QUINTANA ROO	Almacén Delegacional Carretera Chetumal-Mérida Km 2.5 Col. Aeropuerto C.P. 77003 Chetumal, Quintana Roo	Depto. Presupuesto, Contabilidad y Erogaciones Av. Héroes de Chapultepec No. 2 Oriente, Col. Centro C.P. 77000 Chetumal, Quintana Roo.
SAN LUIS POTOSÍ	Almacén Delegacional Av. De los conventos 109-111 Fraccionamiento Hogares Ferrocarrileros C.P. 78435 San Luis Potosí, S.L.P.	Departamento de Presupuesto, Contabilidad y Erogaciones Cauhtémoc 255 Colonia Moderna C.P. 78270 San Luis Potosí, S.L.P.
SINALOA	Almacén Delegacional Blvd. Emiliano Zapata No. 3755 Pte. Col. Industrial El Palmito C. P. 80160 Tel. 01667 9920121, 9920475 y 9920476 Culiacán, Sin.	Departamento de Presupuesto, Contabilidad y Erogaciones Fco. Zarco y Jesús G. Andrade s/n Col. Miguel Alemán C. P. 80200 Culiacán, Sin.
SONORA	Almacén Delegacional Prolongación Hidalgo y Huisaguay Col. Bella Vista C.P. 85130 Cd. Obregón, Son.	Departamento de Presupuesto, Contabilidad y Erogaciones Calle 5 de Febrero No. 205 Col. Centro, C. P. 85000 Cd. Obregón, Son.
TABASCO	Almacén Delegacional Ciudad industrial II, calle Butano esq. Aluminio s/n, Villahermosa, Tabasco Código Postal 86032	Departamento de Presupuesto, Contabilidad y Erogaciones Av. Cesar A. Sandino No. 102 Col. 1° de Mayo C. P. 86190 Villahermosa, Tab.
TAMAULIPAS	Almacén Delegacional Conjunto IMSS C.P. 87028 Cd. Victoria, Tamps.	Departamento de Presupuesto, Contabilidad y Erogaciones Centro Médico Educativo y Cultural Lic. Adolfo López Mateos Colonia Pedro Sosa Código Postal 87120 Cd. Victoria, Tamps
TLAXCALA	Almacén Delegacional Instituto Politécnico Nacional s/n San Diego Metepec C. P. 90110 Tlaxcala, Tlx.	Departamento de Presupuesto, Contabilidad y Erogaciones Guillermo Valle No. 115 Col. Centro C. P. 90000 Tlaxcala, Tlx.



ANEXOS



UNIDAD DE ADMINISTRACIÓN DE CONTRATOS

DELEGACIÓN Y/O UMAE	LUGAR DE ENTREGA	LUGAR DE PAGO
VERACRUZ NORTE	Almacén Delegacional de Bienes Terapéuticos Carret. Veracruz-La Boticaria Km 2.5 Col. Vista Alegre C. P. 94295 Boca del Río Veracruz	Departamento de Presupuesto, Contabilidad y Erogaciones Lomas del Estadio s/n Col. Centro C. P. 91000 Xalapa, Ver.
VERACRUZ SUR	Almacén Delegacional de Bienes Av. Veracruz Esq. Norte 22 No. 56 Col. Sta. Catarina C. P. 94730 Río Blanco, Ver.	Departamento de Presupuesto, Contabilidad y Erogaciones Sur 10 N° 127, Altos, C. P. 94300, Orizaba, Ver.
YUCATÁN	Almacén Delegacional Calle 44 No. 999 por 127 y 127B Col. Serapio Rendón C. P. 97285 Mérida, Yuc.	Departamento de Presupuesto, Contabilidad y Erogaciones Calle 34 No. 439 por 41 Col. Industrial C. P. 97150 Mérida, Yuc.
ZACATECAS	Almacén Delegacional Carretera Tránsito pesado Km 1 esq. Con Priv. Secretaría de Hacienda y Crédito Público C.P. 98604. Guadalupe, Zacatecas	Departamento de Presupuesto, Contabilidad y Erogaciones Av. Restauradores No. 3 Col. Dependencias Federales C.P. 98600 Guadalupe, Zac.
DELEGACIÓN NORTE DISTRITO FEDERAL	Almacén Delegacional Norte del D.F. Calz. Vallejo 675 Col. Magdalena de las Salinas Código Postal 07760 Delegación Gustavo A. Madero México, D. F.	Jefatura de Planeación y Finanzas Delegación Norte del D.F. Av. Instituto Politécnico Nacional No. 5421 Col. Magdalena de las Salinas Código Postal 07760 Delegación Gustavo A. Madero
DELEGACIÓN SUR DISTRITO FEDERAL	Almacén delegacional Sur del D.F. Calz. Vallejo 675, Col. Magdalena de las Salinas Delegación Gustavo A. Madero C.P. 07760 México, D.F.	Departamento Delegacional de Presupuesto, Contabilidad y Erogaciones Calzada de la Viga No. 1174, esquina eje 5 Sur, Col. El Triunfo, Delegación Iztapalapa, C.P. 09430, México, D.F.
HOSPITAL DE ESPECIALIDADES TORREON, COAH.	Almacén de la UMAE Blvd. Revolución No. 2650 Ote. Col. Torreón Jardín C.P. 27200 Torreón Coah.	Departamento de Finanzas de la Umae 71 Blvd. Revolución No. 2650 Ote. Col. Torreón Jardín C.P. 27200 Torreón Coah.
HOSPITAL DE ESPECIALIDADES No. 1 LEÓN, GUANAJUATO	Mat. de Curación en Almacén de la UMAE Av. México entrando por Calle Suecia s/n Col. Los Paraísos C. P. 37320 León, Gto.	Departamento de Finanzas de la UMAE Blvd. Adolfo López Mateos esq. Paseo de los Insurgentes s/n Col. Los Paraísos C. P. 37320 León, Gto.
HOSPITAL DE GINECO PEDIATRÍA No. 48 LEÓN, GUANAJUATO	Almacén de la UMAE Paseo de los Insurgentes s/n Fracc. Los Paraísos C. P. 37328 León, Gto.	Departamento de Finanzas de la UMAE Paseo de los Insurgentes s/n Fracc. Los Paraísos C. P. 37328 León, Gto.
HOSPITAL DE PEDIATRÍA OBLATOS JALISCO	Mat. de Curación en Almacén de la UMAE Calle Belisario Domínguez No. 735 Col. Independencia Sector Libertad C. P. 44349 Guadalajara, Jal.	Departamento de Finanzas de la UMAE Calle Belisario Domínguez No. 735 Col. Independencia Sector Libertad C. P. 44349 Guadalajara, Jal.
HOSPITAL DE GINECO OBSTETRICIA OBLATOS JALISCO	Mat. de Curación en Almacén de la UMAE Calle Belisario Domínguez No. 771 Col. Independencia-Oblatos C. P. 44340 Guadalajara, Jal.	Departamento de Finanzas de la UMAE Calle Belisario Domínguez No. 771 Col. Independencia-Oblatos C. P. 44340 Guadalajara, Jal.
HOSPITAL DE ESPECIALIDADES OBLATOS JALISCO	Mat. de Curación en Almacén de la UMAE Calle Belisario Domínguez No. 1000 Col. Independencia Sector Libertad C. P. 44349 Tel. 0133 36 68 30 00 Ext. 31353 y 31354 Guadalajara, Jal.	Departamento de Finanzas de la UMAE Calle Belisario Domínguez No. 1000 Col. Independencia Sector Libertad C. P. 44349 Guadalajara, Jal.
TRAUMATOLOGIA LOMAS VERDES	Subalmacén de la Unidad Médica de Alta Especialidad Hospital de Traumatología y Ortopedia Lomas Verdes Av. Lomas Verdes S/N, Col. Exejidos del Oro, Naucalpan de Juárez Edo. de Méx. C.P. 53120	Departamento de Finanzas de la UMAE Av. Lomas Verdes S/N, Col. Exejidos del Oro Naucalpan de Juárez, Edo. de Méx C.P. 53120 Horario de 8 a 13 hrs
HOSPITAL DE CARDIOLOGÍA MONTERREY, N.L.	Almacén de la UMAE Av. Lincoln S/N Esq. Enf. Ma. De Jesús Candía Mendoza Col. Valle Verde C.P. 64730 Monterrey, N.L.	Departamento de Finanzas de la UMAE 34 Av. Lincoln S/N Esq. Enf. Ma. De Jesús Candía Mendoza Col. Valle Verde C.P. 64730 Monterrey, N.L.
HOSPITAL DE ESPECIALIDADES MONTERREY, N.L.	Almacén de la UMAE Ave. Abraham Lincoln y Ave. Fidel Velásquez S/N Colonia Nueva Morelos C.P. 64320 Monterrey, N.L.	Departamento de Finanzas de la UMAE 25 Ave. Abraham Lincoln y Ave. Fidel Velásquez S/N Colonia Nueva Morelos C.P. 64320 Monterrey, N.L.
HOSPITAL DE TRAUMATOLOGIA Y ORTOPEDIA MONTERREY, N.L.	Almacén de la UMAE Av. Pino Suárez y 15 de Mayo S/N Zona Centro C.P. 64000 Monterrey, N.L.	Departamento de Finanzas de la UMAE 21 Cuauhtémoc y Juan Ignacio Ramón Zona Centro C.P. 64000 Monterrey, N.L.
HOSPITAL DE GINECO OBSTETRICIA MONTERREY, N.L.	Almacén de la UMAE Av. Constitución y Av. Félix U. Gómez Col.	Departamento de Finanzas de la UMAE 23 Av. Constitución y Av. Félix U. Gómez Col. Centro C.P.



DELEGACIÓN Y CO. FEDERAL	LUGAR DE ENTREGA	LUGAR DE PAGO
HOSPITAL DE ESPECIALIDADES PUEBLA	Centro C.P. 64000 Monterrey, N.L. Almacén y farmacia de la UMAE Calle 24 Oriente sin número, entre la 2 y 4 Norte, Col. Centro, C. P. 72000 Puebla, Pue. Teléfono 01 222 2424520 a la línea 29, Extensión 61394, Horario de 8:00 a 14:30 horas.	64000 Monterrey, N.L. Departamento de Finanzas de la UMAE Calle 24 Oriente sin número, entre la 2 y 4 Norte, 3er piso de la Torre de Gobierno, Col. Centro, C. P. 72000 Puebla, Pue. Teléfono 01 222 2424520 a la línea 29, Extensión 61357, Horario de 8:00 a 13:30 horas.
HOSPITAL DE TRAUMATOLOGÍA Y ORTOPEDIA PUEBLA, PUE.	Almacén de la UMAE Diagonal Defensores de la República esquina 6 Poniente Col. Amor C. P. 72140 Puebla, Pue.	Departamento de Finanzas de la UMAE Diagonal Defensores de la República esquina 6 Poniente Col. Amor C. P. 72140 Puebla, Pue.
HOSPITAL DE ESPECIALIDADES No. 2 CD. OBREGÓN, SONORA	Mat. de Curación en Almacén de la UMAE Prol. Hidalgo y Huisaguay s/n Col. Bella Vista C. P. 85130 Cd. Obregón, Son.	Departamento de Finanzas de la UMAE Prol. Hidalgo y Huisaguay s/n Col. Bella Vista C. P. 85130 Cd. Obregón, Son.
HOSPITAL DE ESPECIALIDADES VERACRUZ	Almacén de la UMAE Calle Cuauhtémoc s/n Esq. Cervantes y Padilla Col. Formando Hogar C. P. 91897 Veracruz, Ver.	Departamento de Finanzas de la UMAE Calle Cuauhtémoc s/n Esq. Cervantes y Padilla Col. Formando Hogar C. P. 91897 Veracruz, Ver.
HOSPITAL DE ESPECIALIDADES YUCATÁN	Almacén de la UMAE Calle 34 X 41 No. 439 Ex terrenos El Fénix Col. Industrial El Palmito C.P. 97150 Mérida, Yuc.	Departamento de Finanzas de la UMAE Calle 34 X 41 No. 439 Ex terrenos El Fénix Col. Industrial El Palmito C.P. 97150 Mérida, Yuc. Departamento de Finanzas y Sistemas de la UMAE 1er. Piso del Hospital de Traumatología Av. Colector 15 S/N, Esq. Av. Instituto Politécnico Nacional, Col. Magdalena de las Salinas Delegación Gustavo A. Madero C.P. 07760 México, D.F.
HOSPITAL DE TRAUMATOLOGIA Y ORTOPEDIA MAGDALENA DE LAS SALINAS	Almacén de Traumatología y Almacén de Ortopedia Av. Colector 15 S/N Esq. con Av. Instituto Politécnico Nacional. Col. Magdalena de las Salinas Delegación Gustavo A. Madero. C.P. 07760, México, D.F.	Departamento de Finanzas y Sistemas de la UMAE 1er. Piso del Hospital de Traumatología Av. Colector 15 S/N, Esq. Av. Instituto Politécnico Nacional Col. Magdalena de las Salinas Delegación Gustavo A. Madero C.P. 07760 México, D.F.
HOSPITAL DE TRAUMATOLOGIA Y ORTOPEDIA MAGDALENA DE LAS SALINAS	Almacén de Terapia Física Av. Instituto Politécnico Nacional 1306 Col. Magdalena de las Salinas Delegación Gustavo A. Madero. C.P. 07760, México, D.F.	Departamento de Finanzas y Sistemas de la UMAE 1er. Piso del Hospital de Traumatología Av. Colector 15 S/N, Esq. Av. Instituto Politécnico Nacional Col. Magdalena de las Salinas Delegación Gustavo A. Madero C.P. 07760 México, D.F.
HOSPITAL DE ESPECIALIDADES LA RAZA	Almacén Hospital de Especialidades de la Calle Seris y Zaachila S/N, Col. La Raza C.P. 02990 Delegación Atzacapotzalco. México, D.F. En el Almacén y Farmacia localizados en el Sótano	Departamento de Finanzas localizado en 1er. Piso Hospital de Especialidades de la Raza Calle Seris y Zaachila S/N, Col. La Raza C.P. 02990 Delegación Atzacapotzalco. México, D.F.
GINECO 3 CENTRO MEDICO LA RAZA	Almacén: Material de Curación y Radiológico Hospital de Gineco-Obstetrica No. 3 Centro Médico Nacional La Raza, sito en Antonio Valeriano S/N Col. La Raza, Delegación Atzacapotzalco, México, D.F.	Departamento de Finanzas y Sistemas de la Unidad Médica de Alta Especialidad Hospital de Gineco-Obstetrica No. 3 del Centro Médico Nacional La Raza, sito en Antonio Valeriano S/N Col. La Raza Delegación Atzacapotzalco México, D.F.
HOSPITAL GENERAL DEL CENTRO MEDICO LA RAZA	Almacén de Material de Curación y Radiológico; y Almacén de Infectología Almacén de la UMAE Hospital General del Centro Médico Nacional La Raza Av. Jacarandas Esq. Saachila Col. La Raza Delegación Atzacapotzalco, México, D.F.	Departamento de Finanzas de la Unidad Médica de Alta Especialidad, Hospital General Dr. Gaudencio González Garza, del Centro Médico Nacional La Raza Calz. Vallejo S/N, Esq. Av. Jacarandas, Col. La Raza Delegación Atzacapotzalco, C.P. 02990 México, D.F.
HOSPITAL LUIS CASTELAZO AYALA GINECOLOGÍA Y OBSTETRICIA GINECO 4	Almacén de Unidad Médica de Alta Especialidad, Hospital de Ginecología y Obstetricia Av. Río Magdalena No. 289 Planta Baja Col. Tizapán San Ángel, C.P. 01090 Delegación Álvaro Obregón, México, D.F.	Departamento de Finanzas y Sistemas Hospital Gineo-Obstetricia No. 4 Av. Río Magdalena No. 289 1er. Piso Col. Tizapán, San Ángel, C.P. 01090 Delegación Álvaro Obregón, D.F.
HOSPITAL DE ONCOLOGIA SIGLO XXI	Almacén de Unidad Médica de Alta Especialidad, Hospital de Oncología del Centro Médico Nacional Siglo XXI Av. Cuauhtémoc No. 330 Col. Doctores Delegación Cuauhtémoc, C.P. 06720 México, D.F. Planta Baja del patio de maniobras de la	Departamento de Finanzas sito en 3er. Piso P del Hospital de Oncología C.M.N. Siglo XXI Av. Cuauhtémoc No. 330 Col. Doctores Delegación Cuauhtémoc, C.P. 06720 D.F. de las 9:00 a las 13 hrs.



DELEGACIÓN Y/O UMAE	LUGAR DE ENTREGA	LUGAR DE PAGO
HOSPITAL DE ESPECIALIDADES SIGLO XXI	Unidad Almacén de la Unidad Médica de Alta Especialidad Hospital de Especialidades Centro Médico Nacional Siglo XXI Av. Cuauhtémoc No. 330, Planta Baja Col. Doctores, México, D.F. C.P. 06720 Delegación Cuauhtémoc Clave Presupuestal 37B509662153	Departamento de Finanzas del Hospital de Especialidades del Centro Médico Nacional Siglo XXI. Av. Cuauhtémoc No. 330 Col. Doctores Delegación Cuauhtémoc, C.P. 06720 D.F.
HOSPITAL DE CARDIOLOGIA SIGLO XXI	Almacén de la Unidad Médica de Alta Especialidad Hospital de Cardiología Siglo XXI Av. Cuauhtémoc No. 330, Planta Baja Col. Doctores, México, D.F. C.P. 06720 Delegación Cuauhtémoc	Departamento de Finanzas de la UMAE Av. Cuauhtémoc No. 330, Planta Baja Col. Doctores, México, D.F. C.P. 06720 Delegación Cuauhtémoc
HOSPITAL DE PEDIATRÍA SIGLO XXI	Almacén de la Unidad Médica de Alta Especialidad Hospital de Pediatría Siglo XXI Av. Cuauhtémoc No. 330, Planta Baja Col. Doctores, México, D.F. C.P. 06720 Delegación Cuauhtémoc	Departamento de Finanzas de la UMAE Av. Cuauhtémoc No. 330 Planta Baja, Col. Doctores, México, D. F. CP. 06720
ALMACÉN DE PROGRAMAS ESPECIALES Y RED FRÍA	Calzada Vallejo 675, Col. Magdalena de las Salinas, C.P. 07760, Delegación Gustavo A. Madero, México, D. F.	División de Trámites y Erogaciones, General Tiburcio Montiel No. 15 (esq. con Gómez Pedraza), Col. San Miguel Chapultepec C.P.11850 Delegación Miguel Hidalgo.

**ANEXOS
DIVISION DE CONTRATOS**

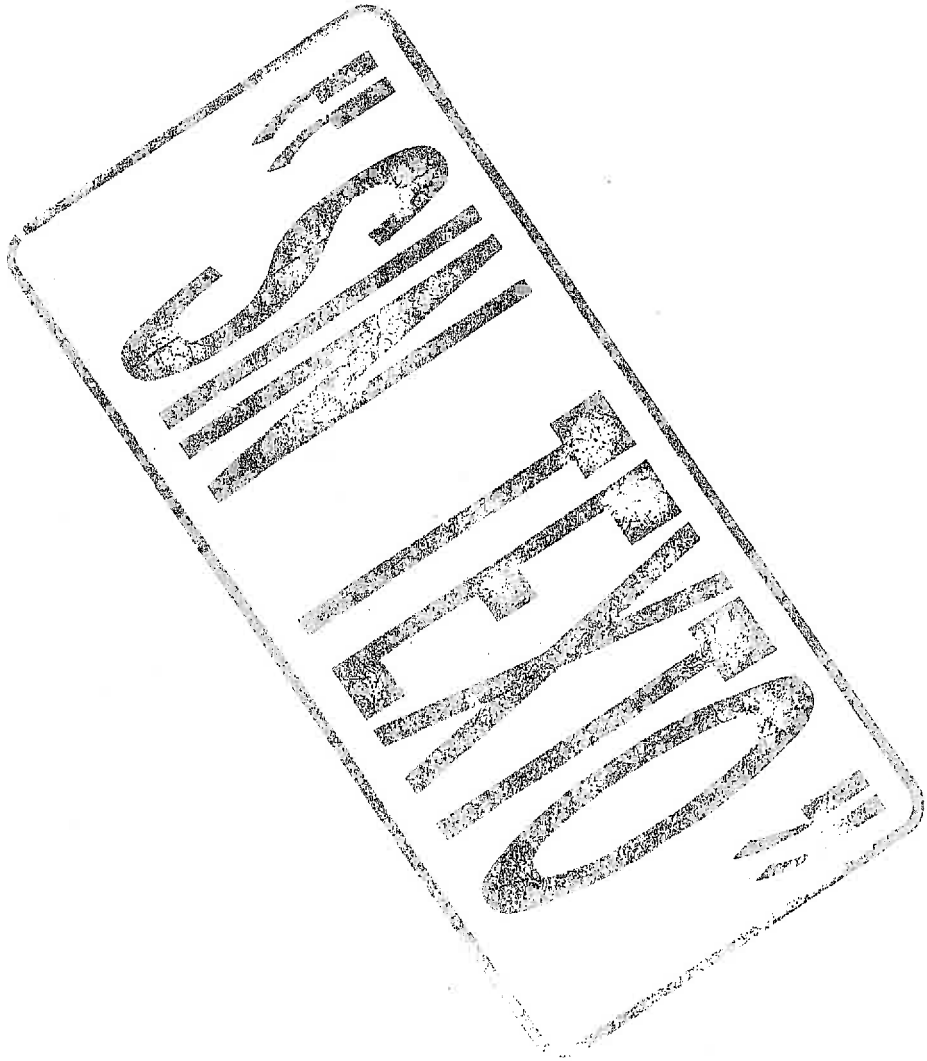



INSTITUTO MEXICANO DEL SEGURO SOCIAL
DIRECCIÓN DE ADMINISTRACIÓN
UNIDAD DE ADMINISTRACIÓN
COORDINACIÓN DE ADQUISICIÓN DE BIENES
Y CONTRATACIÓN DE SERVICIOS

Contrato Número
U150651

ANEXO 3 (TRES)

“DICTAMEN DE DISPONIBILIDAD PRESUPUESTAL PREVIO”

**ANEXOS
DIVISION DE CONTRATOS**

EL PRESENTE ANEXO CONSTA DE 2 HOJAS INCLUYENDO ESTA CARÁTULA

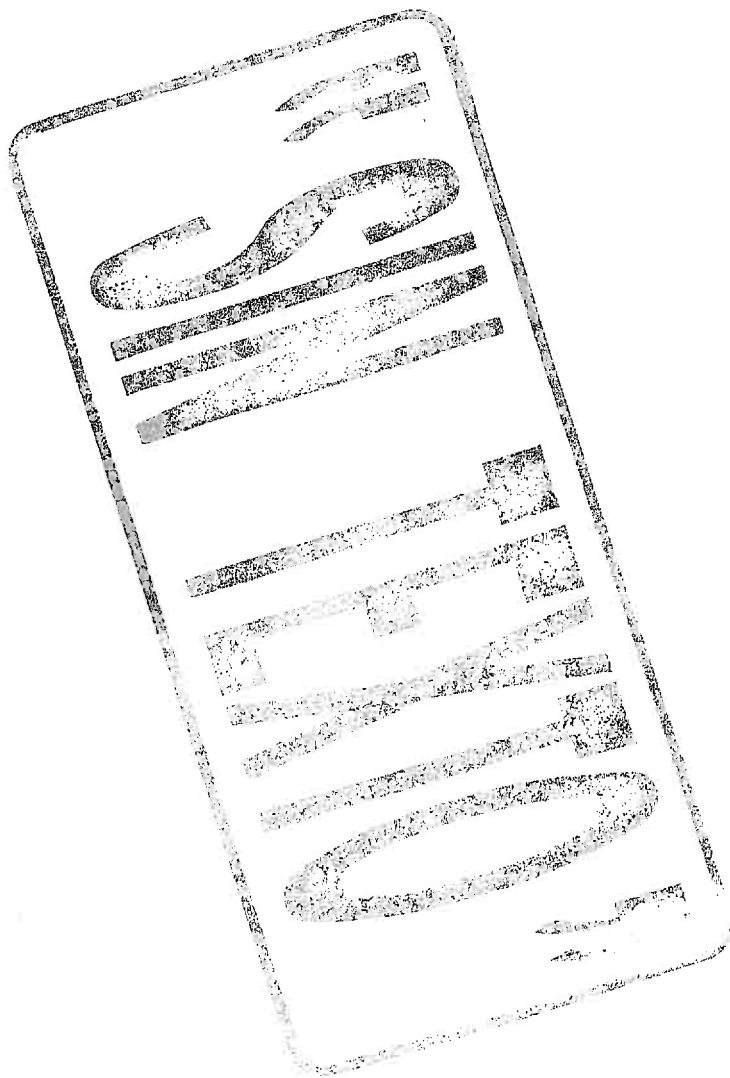



INSTITUTO MEXICANO DEL SEGURO SOCIAL
DIRECCION DE FINANZAS
UNIDAD DE OPERACION FINANCIERA
COORDINACION DE PRESUPUESTO E INFORMACION PROGRAMATICA
DICTAMEN DE DISPONIBILIDAD PRESUPUESTAL PREVIO

FOLIO: 000000636-2016

Dictamen de Inversión
 Dictamen de Gasto

Dependencia Solicitante: 09 Distrito Federal Nivel Central
999001 Oficinas Centrales
180000 CoordControlAbasto

Concepto: OFICIO 3717 DEL 27/08/2016 PARA LA ADQUISICIÓN DE MATERIAL DE CURACION BAJO LA MODALIDAD DE CONTRATO ÚNICO

Fecha Elaboración: 02/09/2016

Total Comprometido (en pesos): \$ 5,076,792,356.00
 Cuenta: 21053002 DE MATERIAL DE CURACION
 Unidad de Información: 018001 Centro de Costos: 150900

COMROMETIDO MENSUAL (en miles de pesos)												
ENE	FEB	MAR	ABR	MAY	JUN	JUL	AGO	SEP	OCT	NOV	DIC	
5,076,792.4	0.0	0.0	0.0	0.0	0.0	0.0	0.0	0.0	0.0	0.0	0.0	0.0
DISPONIBLE (en miles de pesos)												
0.0	0.0	0.0	0.0	0.0	0.0	0.0	0.0	0.0	0.0	0.0	0.0	0.0

El presente documento de existencia de respaldo presupuestario se emite en términos de lo señalado en numeral 7.2.10 de la Norma Presupuestaria del Instituto Mexicano del Seguro Social (IMSS), y de lo establecido en el artículo 8°, 144 y 146 del Reglamento Interior del IMSS, responsabilidad del área solicitante el destino y aplicación de los recursos. También se informa que este documento únicamente tendrá validez para el ejercicio fiscal en curso, y que con base en la revisión que se efectuó en el Sistema Financiero PREI-Millennium, en el Módulo de Control de Compromisos, en la combinación unidad de información y centro de costos, los montos señalados quedan comprometidos para dar inicio a las gestiones de adquisición de bienes y servicios con base al marco normativo vigente.

ATENTAMENTE
 Lic. Armando Irujo Téllez
 Jefe de la División de Gestión Presupuestaria

DIA	MES	AÑO

DICTAMINADO DEFINITIVO

DICTAMEN DEFINITIVO

CONTRATO No. _____

IMPORTE DEFINITIVO (EN PESOS): \$ _____ .00

SE EMITE SUJETO A LAS CIFRAS DEFINITIVAS QUE APRUEBE LA H. CÁMARA DE DIPUTADOS PARA EL IMSS, RAZÓN POR LA CUAL EL IMPORTE DEBERÁ RATIFICARSE UNA VEZ QUE SE EMITA EL PRESUPUESTO PARA EL EJERCICIO 2016.

COORDINACION DE PRESUPUESTO E INFORMACION PROGRAMATICA
DIVISION DE GESTION DE CONTRATOS
PRESUPUESTARIA
CERTIFICACION PRESUPUESTAL

ANEXOS

Clave: 6170-009-001

SM
TENO



INSTITUTO MEXICANO DEL SEGURO SOCIAL
DIRECCIÓN DE ADMINISTRACIÓN
UNIDAD DE ADMINISTRACIÓN
COORDINACIÓN DE ADQUISICIÓN DE BIENES
Y CONTRATACIÓN DE SERVICIOS

Contrato Número
U150651

ANEXO 4 (CUATRO)

“PROPUESTA TÉCNICO-ECONÓMICA”

ANEXOS
DIVISION DE CONTRATOS

EL PRESENTE ANEXO CONSTA DE 2 HOJAS INCLUYENDO ESTA CARÁTULA

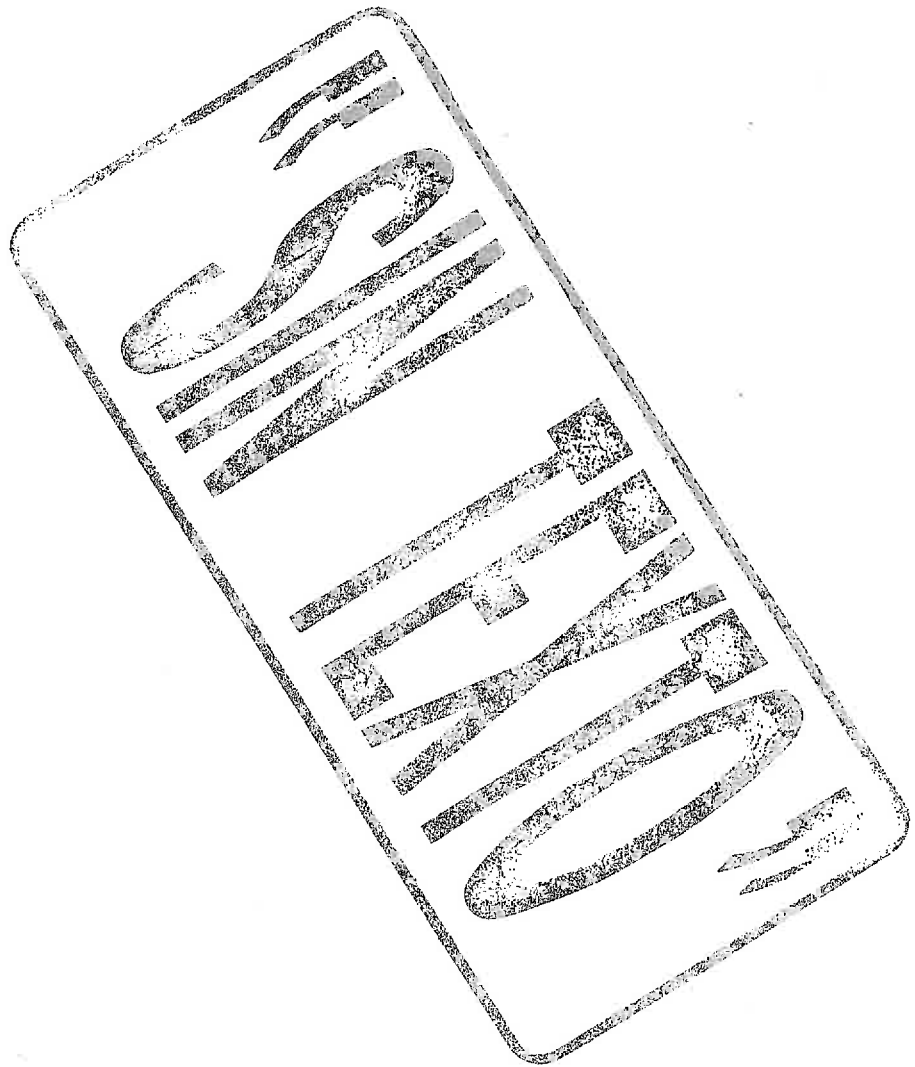



GRUPO HUMANA

039

HUMANA

DE EQUIPO Y MATERIALES, S.A. DE C.V.

ANEXO NÚMERO 9

PROPOSICION ECONOMICA (CON PMR)

LICITACION PÚBLICA INTERNACIONAL N° LA-019GYRO47-TS8-2015

FECHA: 11 DE NOVIEMBRE DEL 2015

DELEGACION VIO UMAE: N/A

FAB. () DIST. (X)

No. DE PREI INSS: 00032969

NOMBRE DEL LICITANTE: HUMANA DE EQUIPO Y MATERIALES S.A. DE C.V.

DOMICILIO: SIMON BOLIVAR No. 367 COLONIA BARRERA

TEL: 01(33) 3815 0556

FAX: 01 (33) 3816-5383

R.F.C.: HEM-851031-916

CORREO ELECTRÓNICO: gerenciacontrol@grupohumana.com.mx

ESTRATIFICACIÓN:

MICRO ()

PEQUEÑA (X)

MEDIANA ()

GRANDE ()

Item	Descripción	Presentación	Cantidad	Unidad	Valor Unitario	Valor Total
060	CATERER PARA DRENARJE TORACICO, CON INTRODUCIDOR Y MARCA RADIOFACA, ESTERIL Y DESHECHABLE CALIBRE 12.0 FR.	PZA	1	PZA	316	217.89
060	CATERER PARA NEUMOTORAX CON VALVULA DE HEMLOCK CON AGUA 18 G CALIBRE 8 FR.	PZA	1	PZA	1,424	282.94
060						258

NOTAS: EL PORCENTAJE DE DESCUENTO PROPUESTO, PERMANECERÁ VIGENTE DURANTE LA VIGENCIA DEL CONTRATO.

EN EL CASO QUE EL INSS E INSTITUCIONES PARTICIPANTES ME OTORQUE LA DEMANDA SOLICITADA, ME OBLIGO EN NOMBRE DE MI REPRESENTADA A SUSCRIBIR EL CONTRATO QUE SE DERIVE EN LOS TERMINOS, CONDICIONES Y PORCENTAJES ESTABLECIDOS EN ESTA LICITACION.

PARA LOS INSUMOS DE BOMBAS DE INFUSION LAS CANTIDADES MINIMAS Y MAXIMAS DEBERÁN COTIZARSE POR DELEGACION / UMAE VIO INSTITUCIONES PARTICIPANTES

Presentador: Un = Unidad de Medida

Ca = Cantidad

Pr = Presentación

Los precios resultantes serán fijos durante la vigencia del contrato.

NOMBRE: SILVIA EUZALDE GUTIERREZ

REPRESENTANTE LEGAL: HUMANA DE EQUIPO Y MATERIALES S.A. DE C.V.

FIRMA:

ANEXOS

DIVISION DE CONTRATOS

REPRESENTACIONES INTERNACIONALES ESPECIALIZADAS

MATRIZ GUADALAJARA SIMON BOLIVAR 367 SECTOR JUAREZ C.P. 44150 GUADALAJARA, JAL. MEX. TELS. (0133) 3615-0558, 3615-0375 FAX 3816-5383

SUCURSAL MEXICO TIZAYUCA 41 COL. MICHOACANA C.P. 15240 MEXICO, D.F. TEL. Y FAX (0155) 5704-1401 TEL. 5704-1058

