



Se manifiesta que el  
archivo publicado es  
la mejor versión  
disponible con la  
que cuenta el  
Instituto Mexicano  
del Seguro Social.



ACUERDO DEL CIAASS	N/A	SESIÓN DEL CIAAS	N/A	VIGENCIA DEL CONTRATO			
PROCEDIMIENTO DE CONTRATACIÓN	LICITACIÓN PÚBLICA NACIONAL MIXTA NÚMERO LA-019GYR047-A57-2015 (CONSOLIDADA)			DEL	DÍA	MES	AÑO
FUNDAMENTO	ARTÍCULOS 134 DE LA CONSTITUCIÓN POLÍTICA DE LOS ESTADOS UNIDOS MEXICANOS 17, 26, 28 FRACCIÓN I, 26 FRACCIÓN III, 26 TER, 28 FRACCIÓN I Y 29 DE LA LAASSP. 13 Y 39 DE SU REGLAMENTO Y DEMÁS DISPOSICIONES APLICABLES EN LA MATERIA			01	ENERO	2016	31
FECHA DE FALLO Y ACTA DE RECTIFICACIÓN DE FALLO	DÍA	MES	AÑO	TIPO DE CONTRATO			
	10 Y 18	NOVIEMBRE	2015 (RESPECTIVAMENTE)	DICTAMEN DE DISPONIBILIDAD PRESUPUESTAL PREVIO			
				CERRADO (X)	ABIERTO ( )	FOLIO: 0000000536-2016	
						FECHA: 2 DE SEPTIEMBRE DE 2015	
						CUENTA: 21053002	
PROVEEDOR	LABORATORIOS SERRAL, S.A. DE C.V.		R.F.C.	LSE071206IX6		REGISTRO PATRONAL IMSS	N.A.
DOMICILIO (Artículo 49 "RLAASSP")	ADOLFO PRIETO NÚMERO 1427, COLONIA DEL VALLE, DELEGACIÓN BENITO JUÁREZ, CÓDIGO POSTAL 03100, MÉXICO, DISTRITO FEDERAL						
TELÉFONO(S)	01 55 53402355 EXTENSIÓN 366	FAX	01 55 53402355	CORREO ELECTRÓNICO		murbie@serral.com.mx	
ESCRITURA PÚBLICA	54-274	FECHA ESCRITURA PÚBLICA	04 DE DICIEMBRE DE 2007	NOTARIO PÚBLICO		LICENCIADO HÉCTOR GUILLERMO GALEANO INCLÁN	
NOTARÍA PÚBLICA	133 DISTRITO FEDERAL		FOLIO MERCANTIL	363952			
DE ACUERDO CON SUS ESTATUTOS, SU OBJETO SOCIAL CONSISTE ENTRE OTRAS ACTIVIDADES, EN:	LA ELABORACIÓN, REPRESENTACIÓN Y COMPRAVENTA DE PRODUCTOS QUÍMICOS, FARMACÉUTICOS, BIOLÓGICOS, HEMODERIVADOS, ONCOLÓGICOS, HORMONALES, CRIOGÉNICOS, BETALACTÁMICOS, CEFALOSPORÍNICOS, CITOTÓXICOS, BIOMÉDICOS, VACUNAS, HERBOLARIOS, VITAMÍNICOS, FORMULAS ALIMENTICIAS, QUIRÚRGICOS Y OTROS RELACIONADOS CON EL RESTABLECIMIENTO, MANTENIMIENTO Y PREVENCIÓN DE LA SALUD, SU DISTRIBUCIÓN, VENTA Y COMERCIO EN CUALQUIER FORMA, SEAN O NO FABRICADOS POR LA SOCIEDAD TANTO DENTRO DEL PAÍS COMO EL EXTRANJERO						
NOMBRE DEL APODERADO LEGAL	MELISSA LÓPEZ BARRETO		ESCRITURA PÚBLICA	114,310	FECHA ESCRITURA PÚBLICA	23 DE SEPTIEMBRE DE 2014	
NOTARIO PÚBLICO	LICENCIADO AMANDO MASTACHI AGUIRRE		NOTARÍA PÚBLICA	121 DISTRITO FEDERAL		FOLIO MERCANTIL	NO DISPONIBLE
FECHA DE ENTREGA DE LOS BIENES	SERÁ DE MANERA PROGRAMADA, POR LO QUE LAS CANTIDADES Y FECHAS DEBERÁN SER DE ACUERDO A LO INDICADO EN EL ANEXO 2 (DOS) DEL PRESENTE CONTRATO		LUGAR ENTREGA DE LOS BIENES	LOS BIENES DEBERÁN SER ENTREGADOS EN LOS DESTINOS INCLUIDOS EN EL ANEXO 2 (DOS) DEL PRESENTE CONTRATO			
						PLAZO PARA PAGO	DENTRO DE LOS 20 (VEINTE) DÍAS NATURALES POSTERIORES A AQUEL EN QUE "EL PROVEEDOR" PRESENTE EN LAS ÁREAS FINANCIERAS, EL ORIGINAL DEL COMPROBANTE FISCAL DIGITAL (CFDI) QUE REUNA LOS REQUISITOS FISCALES, ESTABLECIDOS EN LA LEY DE LA MATERIA
OBJETO DEL CONTRATO				IMPORTE TOTAL SIN I.V.A.			
ADQUISICIÓN DE MATERIAL DE CURACIÓN GRUPO 060, MATERIAL RADIOLÓGICO GRUPO 070 Y MATERIAL DE LABORATORIO GRUPO 080, CONFORME A LOS BIENES DETALLADOS EN EL ANEXO 1 (UNO) DEL PRESENTE CONTRATO.				\$340,735.27		0% ( ) 16% (X )	
				(TRESCIENTOS CUARENTA MIL SETECIENTOS TREINTA Y CINCO PESOS 27/100 M.N.)			
"EL INSTITUTO" INSTITUTO MEXICANO DEL SEGURO SOCIAL				"EL PROVEEDOR" LABORATORIOS SERRAL, S.A. DE C.V.			
 LICENCIADO PABLO ARENAS RAMÍREZ APODERADO LEGAL				 MELISSA LÓPEZ BARRETO APODERADA LEGAL			
JOSE MANUEL LOPEZ SOTO COORDINADOR DE CONTROL DE ABASTO "ÁREA COMISIÓN ADJUDICATORIA" EN REPRESENTACIÓN DE LOS ADMINISTRADORES DEL CONTRATO Artículos 2, fracción II y 64 del Reglamento de la Ley de Adquisiciones, Arrendamientos y Servicios del Sector Público							

Este instrumento jurídico fue elaborado de conformidad con los documentos proporcionados por la División Contratante, correspondientes al procedimiento de contratación que se señala.

LAS DECLARACIONES Y CLÁUSULAS DEL PRESENTE CONTRATO APARECEN AL REVERSO

25/11/2015  
JASSAALFNCIDGG





**INSTITUTO MEXICANO DEL SEGURO SOCIAL**  
**DIRECCIÓN DE ADMINISTRACIÓN**  
**UNIDAD DE ADMINISTRACIÓN**  
**COORDINACIÓN DE ADQUISICIÓN DE BIENES**  
**Y CONTRATACIÓN DE SERVICIOS**

**Contrato Número**  
**U150455**

**ANEXO 1**

**“CARACTERÍSTICAS TÉCNICAS Y CANTIDADES TOTALES DE LOS BIENES”**

**ANEXOS**  
**DIVISION DE CONTRATOS**

**EL PRESENTE ANEXO CONSTA DE 2 HOJAS INCLUYENDO ESTA CARÁTULA**

THE UNIVERSITY OF CHICAGO  
LIBRARY

No. CONTRATO: 0150455  
No. REQUISICION: 0990060040116H001  
ANEXO 1

PROVEEDOR : LABORATORIOS SERRAL, S.A. DE C.V.  
R.F.C. : LSE-071206-1X6  
No. PROVEEDOR: 00131543

CLAVE DEL ARTICULO	DESCRIPCION	DEMANDA		PRECIO UNITARIO	IMPORTE	DESCUENTO (%)	DESCUENTO (\$)	PRECIO NETO	IMPORTE MINIMO NETO	IMPORTE MAXIMO NETO
		MINIMA	MAXIMA							

SUTURAS SINTETICAS ABSORBIBLES, POLIMERO DE ACIDO GLICOLICO, TRENZADO, CON AGUJA . LONGITUD DE LA HEBRA 67 - 75 CM CALIBRE E DE LA SUTURA 5-0 CARACTERISTICAS DE LA AGUJA 1/2 DE CIRCULO AHUSADA (15-20 MM)

060 841 0825 13 01 .	Marca: SERRAL	1,700	1,700	\$156.07	\$265,319.00	0.01%	\$34.00	\$156.05	\$265,285.00	\$265,285.00
	Procedencia: MEXICO									
	RFC Fabricante: SER -840725-NT5									

060 842 0519 03 01	SUTURAS SINTETICAS NO ABSORBIBLES, MONOFILAMENTO DE POLIPROPILENO, CON AGUJA. LONGITUD DE LA HEBRA. 75 CM CALIBRE DE SUTURA. 0 CARACTERISTICAS DE LA AGUJA. 1/2 CIRCULO. CORTANTE (24-26 MM) .	371	371	\$204.40	\$75,832.40	0.5%	\$382.13	\$203.37	\$75,450.27	\$75,450.27
	Marca: SERRAL									
	Procedencia: MEXICO									
	RFC Fabricante: SER -840725-NT5									

IMPORTE DEL CONTRATO: \$340,735.27  
FIANZA REQUERIDA: \$34,073.52

**ANEXOS**

**DIVISION DE CONTRATOS**

IMPORTES CON LETRA:  
MÍNIMO : TRESCIENTOS CUARENTA MIL SETECIENTOS TREINTA Y CINCO PESOS 27/100 M.N.  
MÁXIMO : TRESCIENTOS CUARENTA MIL SETECIENTOS TREINTA Y CINCO PESOS 27/100 M.N.

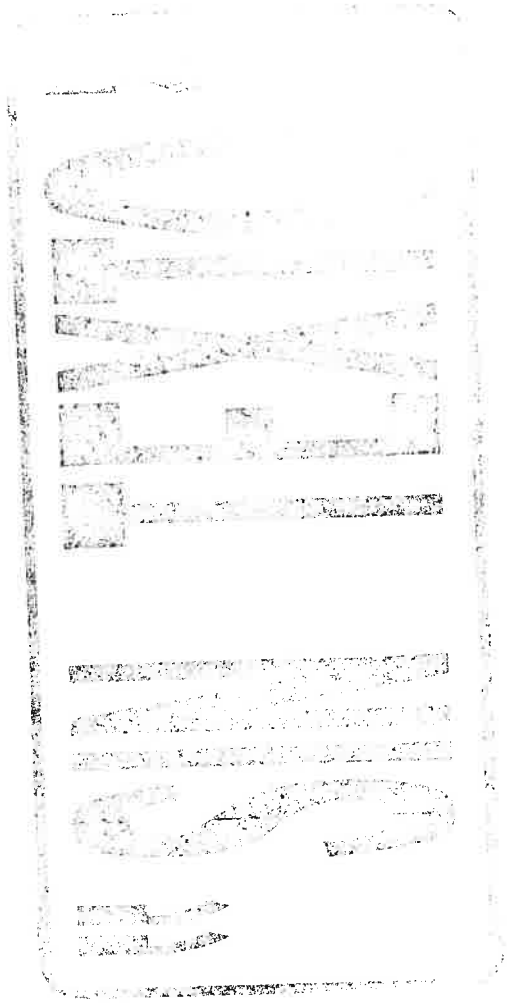



**INSTITUTO MEXICANO DEL SEGURO SOCIAL**  
**DIRECCIÓN DE ADMINISTRACIÓN**  
**UNIDAD DE ADMINISTRACIÓN**  
**COORDINACIÓN DE ADQUISICIÓN DE BIENES**  
**Y CONTRATACIÓN DE SERVICIOS**

**Contrato Número**

**U150455**

**ANEXO 2**

**LUGAR DE ENTREGA Y PAGO DE LOS BIENES Y PROGRAMA DE ENTREGAS**

ANEXOS  
DIVISION DE CONTRATOS

EL PRESENTE ANEXO CONSTA DE **08** HOJAS INCLUYENDO ESTA CARÁTULA



STANDARD  
UNITED STATES  
DEPARTMENT OF COMMERCE  
BUREAU OF STANDARDS

**MÉXICO**

GOBIERNO DE LA REPÚBLICA

 DIRECCIÓN DE ADMINISTRACIÓN  
 UNIDAD DE ADMINISTRACIÓN  
 COORDINACIÓN DE CONTROL DE ABASTO

IMSS

**ANEXOS****DIRECTORIO DE ALMACENES****PARA EL IMSS****HORARIO DE ENTREGA DE 8:00 HRS A 14:00 HRS****DIVISION DE CONTRATOS**

DELEGACION Y/O UMAE	LUGAR DE ENTREGA	LUGAR DE PAGO
<b>AGUASCALIENTES</b>	Almacén Delegacional Carolina Villanueva No. 314 Ciudad Industrial C.P. 20290 Aguascalientes, Ags.	Departamento de Presupuesto, Contabilidad y Erogaciones Alameda No. 704 Colonia del Trabajo C.P. 20180 Aguascalientes, Ags.
<b>BAJA CALIFORNIA NORTE</b>	Almacén Delegacional Blvd. Lázaro Cárdenas No. 3035 Frente Fracc. Nuevo Mexicali C. P. 21600 Mexicali, B. C. N.	Departamento de Presupuesto, Contabilidad y Erogaciones Calz. Cuauhtémoc No. 300 Col. Aviación C. P. 21230 Mexicali, B. C. N.
<b>BAJA CALIFORNIA SUR</b>	Almacén Delegacional Calle Cuauhtémoc y Carranza No. 2415 Col. La Rinconada C. P. 23040 La Paz, B. C. S.	Departamento de Presupuesto, Contabilidad y Erogaciones Calle Madero No. 315 entre Héroes del 47 y H. Colegio Militar Col. Esterito C. P. 23020
<b>CAMPECHE</b>	Almacén Delegacional Calle Nueva del Seguro Social s/n Col. Centro C. P. 24000 Campeche, Camp.	Departamento de Presupuesto, Contabilidad y Erogaciones Av. María Lavalle Urbina esq. Av. Fundadores Zona Comercial Ah Kim Pech Col. San Francisco C. P. 24010 Campeche, Camp.
<b>COAHUILA</b>	Almacén Delegacional Carretera Antigua Arteaga y Libramiento López Portillo C.P. 25015 Arteaga, Coah.	Departamento de Presupuesto, Contabilidad y Erogaciones Blvd. Venustiano Carranza 2809 esq. Periférico Luis Echeverría Álvarez Colonia La Salle C.P. 25280 Saltillo, Coah.
<b>COLIMA</b>	Almacén Delegacional Calle Zaragoza No. 199 Col. La Alta Villa C. P. 28987 Ciudad Villa de Álvarez Colima, Col.	Departamento de Presupuesto, Contabilidad y Erogaciones Calle Zaragoza No. 62 Col. Centro CP. 28000 Colima, Col.
<b>CHIAPAS</b>	Almacén Delegacional Tapachula Libramiento Sur de Tapachula Km 4.0 Parque Industrial Los Mangos Tapachula, Chis.	Departamento de Presupuesto, Contabilidad y Erogaciones Carretera Costera y Anillo Periférico s/n Col. Centro C. P. 30700 Tapachula, Chis.
<b>CHIAPAS</b>	Almacén Subdelegacional en Tuxtla Gutiérrez, Chiapas Carretera Tuxtla Gutiérrez-San Cristóbal Km 7.0 Tuxtla Gutiérrez, Chiapas	Departamento de Presupuesto, Contabilidad y Erogaciones Carretera Costera y Anillo Periférico s/n Col. Centro C. P. 30700 Tapachula, Chis.
<b>CHIHUAHUA</b>	Almacén Delegacional Privada de Santa Rosa Nos. 21 y 23 Colonia Nombre de Dios C.P. 31110 Chihuahua, Chih.	Departamento de Presupuesto, Contabilidad y Erogaciones Av. Universidad No 1101 Colonia Centro C.P. 31000 Chihuahua, Chih.
<b>DURANGO</b>	Almacén Delegacional Carretera Durango-México Km 5 Colonia 15 de Octubre C.P. 34285 Durango, Dgo.	Departamento de Presupuesto, Contabilidad y Erogaciones Calle Juárez No 104 Sur 1er. Piso Zona Centro C.P. 34000 Durango, Dgo.
<b>GUANAJUATO</b>	Almacén Delegacional Calle España Esq. Calle Suecia Fracc. Los Paraísos C. P. 37320 León, Gto.	Departamento de Presupuesto, Contabilidad y Erogaciones Blvd. Adolfo López Mateos s/n Esq. Paseo de los Insurgentes s/n Fracc. Los Paraísos C. P. 37320 Tel. 01 477 717 5474, León, Gto.
<b>GUERRERO</b>	Almacén delegacional Av. Rufz Cortines S/N Frente a la Escuela de Sociales Col. INFONAVIT Alta Progreso Acapulco, Gro. C.P. 39610	Departamento de Presupuesto, Contabilidad y Erogaciones Cuauhtémoc No. 95 Col. Centro Acapulco, Gro. C.P. 39300
<b>HIDALGO</b>	Almacén Delegacional Carretera Las Bombas-La Paz No. 402 Fracc. Industrial La Paz C. P. 42080 Pachuca, Hgo.	Departamento de Presupuesto, Contabilidad y Erogaciones Blvd. Luis Donaldo Colosio n° 516 Col. Canutillo C. P. 42090 Pachuca, Hgo.



DELEGACIÓN V/O UMAE	LUGAR DE ENTREGA	LUGAR DE PAGO
JALISCO	Almacén Delegacional Anillo Periférico Sur No. 8000 Col. Sta. María Tequepexpan C. P. 45600 Tlaquepaque, Jal.	Departamento de Presupuesto, Contabilidad y Erogaciones Calle Belisario Domínguez No. 1000 esq Sierra Morena Col. Independencia C. P. 44340 Guadalajara, Jal.
ESTADO DE MÉXICO ORIENTE	Almacén de la Coordinación de Abastecimiento y Equipamiento Poniente 146 No. 825 Col. Industrial Vallejo Código Postal 02300 Delegación Azcapotzalco, Distrito	Jefatura de Servicios de Finanzas Calle 4 No. 25 primer piso Fraccionamiento Industrial Alce Blanco Municipio de Naucalpan Edo. Méx.
ESTADO DE MÉXICO PONIENTE	Coordinación de Abastecimiento y Equipamiento Vialidad Toluca Metepec Km. 4.5 Barrio del Espíritu Santo, Col. La Michoacana, Metepec, Edo. de Méx, C.P. 52140	Jefatura de Finanzas Calle Josefa Ortíz de Domínguez Esq. Miguel Hidalgo y Costilla, Col. Centro, Toluca, Méx. C.P. 50000
MICHOACAN	Almacén Delegacional Manuel Pérez Coronado esq. Jesús Sansón Flores s/n. Col. Infonavit Camelinas CP. 58290, Morelia, Michoacán	Jefatura de Finanzas Madero Poniente, Col. Centro 1200, C.P. 58000, Morelia, Michoacán
MORELOS	Coordinación de Abastecimiento y Equipamiento - Almacén Delegacional Av. Plan de Ayala Esq. Av. Central s/n Col. Cuauhnauc código Postal 62430 Cuernavaca Morelos	Departamento de Presupuesto, Contabilidad y Erogaciones Blv. Benito Juárez No. 18 Primer Piso Código Postal 62000 Col. Centro Cuernavaca Morelos
NAYARIT	Almacén Delegacional Retorno No. 72 Col. Obrera C. P. 63120 Tepic, Nay.	Departamento de Presupuesto, Contabilidad y Erogaciones Calzada del Ejercito Nacional No. 14 Col. Fray Junípero Serra C. P. 63166 Tepic, Nay.
NUEVO LEON	Almacén Delegacional Manuel L. Barragán No. 4850 Nte. Colonia Hidalgo C.P. 64260 Monterrey, N.L.	Departamento de Presupuesto, Contabilidad y Erogaciones Calle Gregorio Torres Quevedo No. 1950 Colonia Centro C.P. 64010 Monterrey, N.L.
OAXACA	Almacén Delegacional Paraje la Vía s/n Km 3 Carretera Oaxaca-Zaachila C. P. 68160 Xoxocotlan, Oax.	Departamento de Presupuesto, Contabilidad y Erogaciones Calzada Porfirio Díaz No. 1803 Col. Reforma C. P. 68050 Oaxaca, Oax.
PUEBLA	Almacén Delegacional Calle 5 de Febrero Oriente No. 107 Col. San Felipe Hueyotlipan C. P. 72030 Puebla, Pue.	Departamento de Presupuesto, Contabilidad y Erogaciones Calle 4 Norte No. 2005 C. P. 72000 Puebla, Pue. Col. Centro
QUERETARO	Almacén Delegacional en Querétaro Av. Mesquital No. 6 Col. San Pablo Querétaro, Qro Código Postal 76130	Departamento de Presupuesto, Contabilidad y Erogaciones Av. 5 de febrero N° 102 Col. Centro Código Postal 76000
QUINTANA ROO	Almacén Delegacional Carretera Chetumal-Mérida Km 2.5 Col. Aeropuerto C.P. 77003 Chetumal, Quintana Roo	Depto. Presupuesto, Contabilidad y Erogaciones Av. Chapultepec No. 2 Oriente, Col. Centro C.P. 77000 Chetumal, Quintana Roo.
SAN LUIS POTOSÍ	Almacén Delegacional Av. De los conventos 109-111 Fraccionamiento Hogares Ferrocarrileros C.P. 78435 San Luis Potosí, S.L.P.	Departamento de Presupuesto, Contabilidad y Erogaciones Cuauhtémoc. 255 Colonia Moderna C.P. 78270 San Luis Potosí, S.L.P.
SINALOA	Almacén Delegacional Blvd. Emiliano Zapata No. 3755 Pte. Col. Industriai El Palmito C. P. 80160 Tel. 01667 9920121, 9920175 y 9920476 Culiacán, Sin.	Departamento de Presupuesto, Contabilidad y Erogaciones Fco. Zarco y Jesús G. Andrade s/n Col. Miguel Alemán C. P. 80200 Culiacán, Sin.
SONORA	Almacén Delegacional Prolongación Hidalgo y Huisaguay Col. Bella Vista C.P. 85130 Cd. Obregón, Son.	Departamento de Presupuesto, Contabilidad y Erogaciones Calle 5 de Febrero No. 220 entre Nainari y Allende C. P. 85000 Cd. Obregón, Son.
TABASCO	Ciudad industrial II, calle Butano esq. Aluminio s/n, Villahermosa, Tabasco Código postal 86032	Departamento de Presupuesto, Contabilidad y Erogaciones Av. Cesar A. Sandino No. 102 Col. 1° de Mayo C. P. 86190 Villahermosa, Tab.
TAMAULIPAS	Almacén Delegacional Conjunto IMSS C.P. 87028 Cd. Victoria, Tamps.	Departamento de Presupuesto, Contabilidad y Erogaciones Centro Médico Educativo y Cultural Lic. Adolfo López Mateos Colonia Pedro Sosa Código Postal 87120 Cd. Victoria, Tamps
TLAXCALA	Almacén Delegacional Instituto Politécnico Nacional s/n San Diego Metepec C. P. 90110 Tlaxcala, Tlx.	Departamento de Presupuesto, Contabilidad y Erogaciones Guillermo Valle No. 115 Col. Centro C. P. 90000 Tlaxcala, Tlx.
VERACRUZ NORTE	Almacén Delegacional de Bienes Terapéuticos Carret. Veracruz-La Botica Km 2.5 Col. Vista Alegre C. P. 94295 Boca	Departamento de Presupuesto, Contabilidad y Erogaciones Lomas del Estadio s/n Col. Lomas C.P. 94100 Xalapa, Ver.

ANEXOS



DELEGACION Y/O UMAE	LUGAR DE ENTREGA	LUGAR DE PAGO
VERACRUZ SUR	del Río Veracruz Almacén Delegacional de Bienes Av. Veracruz Esq. Norte 22 No. 56 Col. Sta. Catarina C. P. 94730 Río Blanco, Ver.	Departamento de Presupuesto, Contabilidad y Erogaciones Poniente 7N° 1350 Col. Centro C. P. 94300 Orizaba, Ver.
YUCATÁN	Almacén Delegacional Calle 44 No. 999 por 127 y 127B Col. Serapio Rendón C. P. 97285 Mérida, Yuc.	Departamento de Presupuesto, Contabilidad y Erogaciones Calle 34 No. 439 por 41 Col. Industrial C. P. 97150 Mérida, Yuc.
ZACATECAS	Almacén Delegacional Carretera Tránsito pesado Km 1 esq. Con Priv, Secretaría de Hacienda y Crédito Público C.P. 98604. Guadalupe, Zacatecas	Departamento de Presupuesto, Contabilidad y Erogaciones Restauradores No. 3 Col. Dependencias Federales C.P. 98600 Guadalupe, Zac.
DELEGACIÓN NORTE DISTRITO FEDERAL	Almacén Delegacional Norte del D.F. Calz. vallejo 675 Col. Magdalena de las Salinas Código Postal 07760 delegación Gustavo A. Madero México, D. F.	Jefatura de Planeación y Finanzas Delegación Norte del D.F. Av. Instituto Politécnico Nacional No. 5421 Col. Magdalena de las Salinas Código Postal 07760 delegación Gustavo A. Madero
DELEGACIÓN SUR DISTRITO FEDERAL	Almacén delegacional Sur del D.F. Calz. Vallejo 675, Col. Magdalena de las Salinas Delegación Gustavo A. Madero C.P. 07760 Méx, D.F.	Departamento Delegacional de Presupuesto, Contabilidad y Erogaciones sito en Popocatepetl No. 14, 6o. Piso Col. Ex hipódromo Condesa Delegación Cuauhtémoc, C.P. 06100, Méx, D.F.
HOSPITAL DE ESPECIALIDADES TORREON, COAH.	Almacén de la UMAE Blvd. Revolución No. 2650 Ote. Col. Torreón Jardín C.P. 27200 Torreón Coah.	Departamento de Finanzas de la Umae 71 Blvd. Revolución No. 2650 Ote. Col. Torreón Jardín C.P. 27200 Torreón Coah.
HOSPITAL DE ESPECIALIDADES No. 1 LEÓN, GUANAJUATO	Mat. de Curación en Almacén de la UMAE Av. México entrando por Calle Suecia s/n Col. Los Paraísos C. P. 37320 León, Gto.	Departamento de Finanzas de la UMAE Blvd. Adolfo López Mateos esq. Paseo de los Insurgentes s/n Col. Los Paraísos C. P. 37320 León, Gto.
HOSPITAL DE GINECO PEDIATRÍA No. 48 LEÓN, GUANAJUATO	Almacén de la UMAE Paseo de los Insurgentes s/n Fracc. Los Paraísos C. P. 37328 León, Gto.	Departamento de Finanzas de la UMAE Paseo de los Insurgentes s/n Fracc. Los Paraísos C. P. 37328 León, Gto.
HOSPITAL DE PEDIATRÍA OBLATOS JALISCO	Mat. de Curación en Almacén de la UMAE Calle Belisario Domínguez No. 735 Col. Independencia Sector Libertad C. P. 44349 Guadalajara, Jal.	Departamento de Finanzas de la UMAE Calle Belisario Domínguez No. 735 Col. Independencia Sector Libertad C. P. 44349 Guadalajara, Jal.
HOSPITAL DE GINECO OBSTETRICIA OBLATOS JALISCO	Mat. de Curación en Almacén de la UMAE Calle Belisario Domínguez No. 771 Col. Independencia-Oblatos C. P. 44340 Guadalajara, Jal.	Departamento de Finanzas de la UMAE Calle Belisario Domínguez No. 771 Col. Independencia-Oblatos C. P. 44340 Guadalajara, Jal.
HOSPITAL DE ESPECIALIDADES OBLATOS JALISCO	Mat. de Curación en Almacén de la UMAE Calle Belisario Domínguez No. 1000 Col. Independencia Sector Libertad C. P. 44349 Tel. 0133 36 68 30 00 Ext. 31353 y 31354 Guadalajara, Jal.	Departamento de Finanzas de la UMAE Calle Belisario Domínguez No. 1000 Col. Independencia Sector Libertad C. P. 44349 Guadalajara, Jal.
TRAUMATOLOGIA LOMAS VERDES	Subalmacén de la Unidad Médica de Alta Especialidad Hospital de Traumatología y Ortopedia Lomas Verdes Av. Lomas Verdes S/N, Col. Exejidos del Oro, Naucalpan de Juárez Edo. de Méx. C.P. 53120	Departamento de Finanzas de la UMAE Av. Lomas Verdes S/N, Col. Exejidos del Oro Naucalpan de Juárez, Edo. de Méx C.P. 53120 Horario de 8 a 13 hrs
HOSPITAL DE CARDIOLOGÍA MONTERREY, N.L.	Almacén de la UMAE Av. Lincoln S/N Esq. Enf. Ma. De Jesús Candía Mendoza Col. Valle Verde C.P. 64730 Monterrey, N.L.	Departamento de Finanzas de la Umae 34 Av. Lincoln S/N Esq. Enf. Ma. De Jesús Candía Mendoza Col. Valle Verde C.P. 64730 Monterrey, N.L.
HOSPITAL DE ESPECIALIDADES MONTERREY, N.L.	Almacén de la UMAE Ave. Abraham Lincoln y Ave. Fidel Velásquez S/N Colonia Nueva Morelos C.P. 64320 Monterrey, N.L.	Departamento de Finanzas de la Umae 25 Ave. Abraham Lincoln y Ave. Fidel Velásquez S/N Colonia Nueva Morelos C.P. 64320 Monterrey, N.L.
HOSPITAL DE TRAUMATOLOGIA Y ORTOPEDIA MONTERREY, N.L.	Almacén de la UMAE Av. Pino Suárez y 15 de Mayo S/N Zona Centro C.P. 64000 Monterrey, N.L.	Departamento de Finanzas de la Umae 21 Cuauhtémoc y Juan Ignacio Ramón Zona Centro C.P. 64000 Monterrey, N.L.
HOSPITAL DE GINECO OBSTETRICIA MONTERREY, N.L.	Almacén de la UMAE Av. Constitución y Av. Félix U. Gómez Col. Centro C.P. 64000 Monterrey, N.L.	Departamento de Finanzas de la Umae 23 Av. Constitución y Av. Félix U. Gómez Col. Centro C.P. 64000 Monterrey, N.L.
HOSPITAL DE ESPECIALIDADES PUEBLA	Almacén y farmacia de la UMAE Calle 24 Oriente sin número, entra la 2 y 4 Norte, Col. Centro, C. P. 72000 Puebla, Pue. Teléfono 01 222 2424520 a la línea 29, Extensión 61394, Horario de 8:00 a 14:30 horas.	Departamento de Finanzas de la UMAE Calle 24 Oriente sin número, entra la 2 y 4 Norte, Col. Torre de Gobierno, Col. Centro, C.P. 72000 Puebla, Pue. Teléfono 01 222 2424520 a la línea 29, Extensión 61394, Horario de 8:00 a 13:30 horas.

**ANEXOS**

**DIVISION DE CONTRATOS**



DELEGACIÓN Y/O UMAE	LUGAR DE ENTREGA	LUGAR DE PAGO
HOSPITAL DE TRAUMATOLOGÍA Y ORTOPEEDIA PUEBLA, PUE.	Almacén de la UMAE Diagonal Defensores de la República esquina 6 Poniente Col. Amor C. P. 72140 Puebla, Pue.	Departamento de Finanzas de la UMAE Diagonal Defensores de la República esquina 6 Poniente Col. Amor C. P. 72140 Puebla, Pue.
HOSPITAL DE ESPECIALIDADES No. 2 CD. OBREGÓN, SONORA	Mat. de Curación en Almacén de la UMAE Prol. Hidalgo y Huisaguay s/n Col. Bella Vista C. P. 85130 Cd. Obregón, Son.	Departamento de Finanzas de la UMAE Prol. Hidalgo y Huisaguay s/n Col. Bella Vista C. P. 85130 Cd. Obregón, Son.
HOSPITAL DE ESPECIALIDADES VERACRUZ	Almacén de la UMAE Calle Cuauhtémoc s/n Esq. Cervantes y Padilla Col. Formando Hogar C. P. 91897 Veracruz, Ver.	Departamento de Finanzas de la UMAE Calle Cuauhtémoc s/n Esq. Cervantes y Padilla Col. Formando Hogar C. P. 91897 Veracruz, Ver.
HOSPITAL DE ESPECIALIDADES YUCATÁN	Almacén de la UMAE Calle 34 X 41 No. 439 Ex terrenos El Fénix Col. Industrial El Palmito C.P. 97150 Mérida, Yuc.	Departamento de Finanzas de la UMAE Calle 34 X 41 No. 439 Ex terrenos El Fénix Col. Industrial El Palmito C.P. 97150 Mérida, Yuc. Departamento de Finanzas y Sistemas de la UMAE 1er. Piso del Hospital de Traumatología Av. Colector 15 S/N, Esq. Av. Instituto Politécnico Nacional Col. Magdalena de las Salinas Delegación Gustavo A. Madero C.P. 07760 Méx, D.F.
HOSPITAL DE TRAUMATOLOGIA Y ORTOPEEDIA MAGDALENA DE LAS SALINAS	Almacén de Traumatología y Almacén de Ortopedia Av. Colector 15 S/N Esq. con Av. Instituto Politécnico Nacional. Col. Magdalena de las Salinas Delegación Gustavo A. Madero. C.P. 07760, Méx, D.F.	Departamento de Finanzas y Sistemas de la UMAE 1er. Piso del Hospital de Traumatología Av. Colector 15 S/N, Esq. Av. Instituto Politécnico Nacional Col. Magdalena de las Salinas Delegación Gustavo A. Madero C.P. 07760 Méx, D.F.
HOSPITAL DE TRAUMATOLOGIA Y ORTOPEEDIA MAGDALENA DE LAS SALINAS	Almacén de Terapia Física Av. Instituto Politécnico Nacional 1306 Col. Magdalena de las Salinas Delegación Gustavo A. Madero. C.P. 07760, Méx, D.F.	Departamento de Finanzas y Sistemas de la UMAE 1er. Piso del Hospital de Traumatología Av. Colector 15 S/N, Esq. Av. Instituto Politécnico Nacional Col. Magdalena de las Salinas Delegación Gustavo A. Madero C.P. 07760 Méx, D.F.
HOSPITAL DE ESPECIALIDADES LA RAZA	Almacén Hospital de Especialidades de la Calle Seris y Zaachila S/N, Col. La Raza C.P. 02990 Delegación Atzacapotzalco. Méx, D.F. En el Almacén y Farmacia localizados en el Sótano	Departamento de Finanzas localizado en 1er. Piso Hospital de Especialidades de la Raza Calle Seris y Zaachila S/N, Col. La Raza C.P. 02990 Delegación Atzacapotzalco. Méx, D.F.
GINECO 3 CENTRO MEDICO LA RAZA	Almacén: Material de Curación y Radiológico Hospital de Gineco-Obstetrica No. 3 Centro Médico Nacional La Raza, sito en Antonio Valeriano S/N Col. La Raza, Delegación Atzacapotzalco, Méx, D.F.	Departamento de Finanzas y Sistemas de la Unidad Médica de Alta Especialidad Hospital de Gineco-Obstetrica No. 3 del Centro Médico Nacional La Raza, sito en Antonio Valeriano S/N Col. La Raza Delegación Atzacapotzalco México, D.F.
HOSPITAL GENERAL DEL CENTRO MEDICO LA RAZA	Almacén de Material de Curación y Radiológico; y Almacén de Infectología Almacén de la UMAE Hospital General del Centro Médico Nacional La Raza Av. Jacarandas Esq. Saachila Col. La Raza Delegación Atzacapotzalco, Méx, D.F.	Departamento de Finanzas de la Unidad Médica de Alta Especialidad, Hospital General Dr. Gaudencio González Garza, del Centro Médico Nacional La Raza Calz. Vallejo S/N, Esq. Av. Jacarandas, Col. La Raza Delegación Atzacapotzalco, C.P. 02990 Méx, D.F.
HOSPITAL LUIS CASTELAZO AYALA GINECOLOGIA Y OBSTETRICIA GINECO 4	Almacén de Unidad Médica de Alta Especialidad, Hospital de Ginecología y Obstetricia Av. Río Magdalena No. 289 Planta Baja Col. Tizapán San Ángel, C.P. 01090 Delegación Álvaro Obregón, Méx, D.F.	Departamento de Finanzas y Sistemas Hospital Gineco-Obstetricia No. 4 Av. Río Magdalena No. 289 1er. Piso Col. Tizapán, San Ángel, C.P. 01090 Delegación Álvaro Obregón, D.F.
HOSPITAL DE ONCOLOGIA SIGLO XXI	Almacén de Unidad Médica de Alta Especialidad, Hospital de Oncología del Centro Médico Nacional Siglo XXI Av. Cuauhtémoc No. 330 Col. Doctores Delegación Cuauhtémoc, C.P. 06720 México, D.F. Planta Baja del patio de maniobras de la Unidad	Departamento de Finanzas sito en 3er. Piso P del Hospital de Oncología C.M.N. Siglo XXI Av. Cuauhtémoc No. 330 Col. Doctores Delegación Cuauhtémoc, C.P. 06720 D.F. de las 9:00 a las 13 hrs.
HOSPITAL DE ESPECIALIDADES SIGLO XXI	Almacén de la Unidad Médica de Alta Especialidad Hospital de Especialidades Centro Médico Nacional Siglo XXI Av. Cuauhtémoc No. 330, Planta Baja Col. Doctores, Méx, D.F. C.P. 06720 Delegación Cuauhtémoc Clave Presupuestal 37B509662153	Departamento de Finanzas del Hospital de Especialidades del Centro Médico Nacional Siglo XXI. Av. Cuauhtémoc No. 330 Col. Doctores Delegación Cuauhtémoc, C.P. 06720 D.F.
HOSPITAL DE CARDIOLOGIA SIGLO XXI	Almacén de la Unidad Médica de Alta Especialidad Hospital de Cardiología Siglo XXI Av. Cuauhtémoc No. 330, Planta Baja Col. Doctores, Méx, D.F. C.P. 06720	Departamento de Finanzas de la UMAE Av. Cuauhtémoc No. 330, Planta Baja Col. Doctores, Méx, D.F. C.P. 06720 Delegación Cuauhtémoc

ANEXOS



DELEGACIÓN Y/O UMAE	LUGAR DE ENTREGA	LUGAR DE PAGO
<b>HOSPITAL DE PEDIATRIA SIGLO XXI</b>	Delegación Cuauhtémoc Almacén de la Unidad Médica de Alta Especialidad Hospital de Pediatría Siglo XXI Av. Cuauhtémoc No. 330, Planta Baja Col. Doctores, Méx, D.F. C.P. 06720 Delegación Cuauhtémoc	Departamento de Finanzas de la UMAE Av. Cuauhtémoc No. 330 Planta Baja, Col. Doctores, México, D. F. CP. 06720
<b>ALMACÉN DE PROGRAMAS ESPECIALES Y RED FRÍA</b>	Calzada Vallejo 675, Col. Magdalena de las Salinas, C.P. 07760, Delegación Gustavo A. Madero, México, D. F.	División de Trámites y Erogaciones, General Tiburcio Montiel No. 15 (esq. con Gómez Pedraza), Col. San Miguel Chapultepec C.P.11850 Delegación Miguel Hidalgo.

**ANEXOS**  
**UNION DE CONTRATOS**

'SANTENO'



ANEXO I.3.IMSS

**DIRECTORIO DE ALMACENES**

**PARA EL IMSS**

**HORARIO DE ENTREGA DE 8:00 HRS A 14:00 HRS**

ANEXOS  
DIVISION DE CONTRATOS

DELEGACION Y/O UMAE	LUGAR DE ENTREGA	LUGAR DE PAGO
AGUASCALIENTES	Almacén Delegacional Carolina Villanueva No. 314 Ciudad Industrial C.P. 20290 Aguascalientes, Ags.	Departamento de Presupuesto, Contabilidad y Erogaciones Alameda No. 704 Colonia del Trabajo C.P. 20180 Aguascalientes, Ags.
BAJA CALIFORNIA NORTE	Almacén Delegacional Bvd. Lázaro Cárdenas No. 3035 Frente Fracc. Nuevo Mexicali C. P. 21600 Mexicali, B. C. N.	Departamento de Presupuesto, Contabilidad y Erogaciones Calz. Cuauhtémoc No. 300 Col. Aviación C. P. 21230 Mexicali, B. C. N.
BAJA CALIFORNIA SUR	Almacén Delegacional Calle Cuauhtémoc y Carranza No. 2415 Col. La Rinconada C. P. 23040 La Paz, B. C. S.	Departamento de Presupuesto, Contabilidad y Erogaciones Calle Madero No. 315 entre Héroes del 47 y H. Colegio Militar Col. Esterito C. P. 23020
CAMPECHE	Almacén Delegacional Calle Nueva del Seguro Social s/n Col. Centro C. P. 24000 Campeche, Camp.	Departamento de Presupuesto, Contabilidad y Erogaciones Av. María Lavalle Urbina esq. Av. Fundadores Zona Comercial Ah Kim Pech Col. San Francisco C. P. 24010 Campeche, Camp.
COAHUILA	Almacén Delegacional Carretera Antigua Arteaga y Libramiento López Portillo C.P. 25015 Arteaga, Coah.	Departamento de Presupuesto, Contabilidad y Erogaciones Bvd. Venustiano Carranza 2809 esq. Periférico Luis Echeverría Álvarez Colonia La Salle C.P. 25280 Saltillo, Coah.
COLIMA	Almacén Delegacional Calle Zaragoza No. 199 Col. La Alta Villa C. P. 28987 Ciudad Villa de Álvarez Colima, Col.	Departamento de Presupuesto, Contabilidad y Erogaciones Calle Zaragoza No. 62 Col. Centro CP. 28000 Colima, Col.
CHIAPAS	Almacén Delegacional Tapachula Libramiento Sur de Tapachula Km 4.0 Parque Industrial Los Mangos Tapachula, Chis.	Departamento de Presupuesto, Contabilidad y Erogaciones Carretera Costera y Anillo Periférico s/n Col. Centro C. P. 30700 Tapachula, Chis.
CHIAPAS	Almacén Subdelegacional en Tuxtla Gutiérrez, Chiapas Carretera Tuxtla Gutiérrez-San Cristóbal Km 7.0 Tuxtla Gutiérrez, Chiapas	Departamento de Presupuesto, Contabilidad y Erogaciones Carretera Costera y Anillo Periférico s/n Col. Centro C. P. 30700 Tapachula, Chis.
CHIHUAHUA	Almacén Delegacional Privada de Santa Rosa Nos. 21 y 23 Colonia Nombre de Dios C.P. 31110 Chihuahua, Chih.	Departamento de Presupuesto, Contabilidad y Erogaciones Av. Universidad No 1101 Colonia Centro C.P. 31000 Chihuahua, Chih.
DURANGO	Almacén Delegacional Carretera Durango-México Km 5 Colonia 15 de Octubre C.P. 34285 Durango, Dgo.	Departamento de Presupuesto, Contabilidad y Erogaciones Calle Juárez No 104 Sur 1er. Piso Zona Centro C.P.34000 Durango, Dgo.
GUANAJUATO	Almacén Delegacional Calle España Esq. Calle Suecia Fracc. Los Paraísos C. P. 37320 León, Gto.	Departamento de Presupuesto, Contabilidad y Erogaciones Bvd. Adolfo López Mateos s/n Esq. Paseo de los Insurgentes s/n Fracc. Los Paraísos C. P. 37320 Tel. 01 477 717 5474, León, Gto.
GUERRERO	Almacén delegacional Av. Rufz Cortines S/N Frente a la Escuela de Sociales Col. INFONAVIT Alta Progreso Acapulco, Gro. C.P. 39610	Departamento de Presupuesto, Contabilidad y Erogaciones Cuauhtémoc No. 95 Col. Centro Acapulco, Gro. C.P. 39300
HIDALGO	Almacén Delegacional Calle Arboleda núm. 115, col. Industrial la Paz, C.P. 42080, Pachuca, Hg.	Departamento de Presupuesto, Contabilidad y Erogaciones Prolongación Avenida Madero núm. 407, Col. Céspedes Reforma, C.P:42090, Pachuca, Hgo.





DELEGACIÓN Y/O UMAE	LUGAR DE ENTREGA	LUGAR DE PAGO
JALISCO	Almacén Delegacional Anillo Periférico Sur No. 8000 Col. Sta. María Tequepexpan, C. P. 45600 Tlaquepaque, Jal.	Departamento de Presupuesto, Contabilidad y Erogaciones Calle Belisario Domínguez No. 1000 esq Sierra Morena Col. Independencia C. P. 44340 Guadalajara, Jal.
ESTADO DE MÉXICO ORIENTE	Almacén de la Coordinación de Abastecimiento y Equipamiento Poniente 146 No. 825 Col. Industrial Vallejo Código Postal 02300, Delegación Azcapotzalco, Distrito Federal.	Jefatura de Servicios de Finanzas Calle 4 No. 25 primer piso Fraccionamiento Industrial Alce Blanco Municipio de Naucalpan Edo. Méx.
ESTADO DE MÉXICO PONIENTE	Coordinación de Abastecimiento y Equipamiento Vialidad Toluca Metepec Km. 4.5 Barrio del Espíritu Santo, Col. La Michoacana, Metepec, Edo. de Méx, C.P. 52140	Jefatura de Finanzas Calle Josefa Ortíz de Domínguez Esq. Miguel Hidalgo y Costilla, Col. Centro, Toluca, Méx. C.P. 50000
MICHOACAN	Almacén Delegacional Manuel Pérez Coronado esq. Jesús Sansón Flores s/n. Col. Infonavit Camelinas CP. 58290, Morelia, Michoacán	Jefatura de Finanzas Madero Poniente, Col. Centro 1200, C.P. 58000, Morelia, Michoacán
MORELOS	Coordinación de Abastecimiento y Equipamiento - Almacén Delegacional Av. Plan de Ayala Esq. Av. Central s/n Col. Cuauhnauc Código Postal 62430 Cuernavaca, Morelos	Departamento de Presupuesto, Contabilidad y Erogaciones Blv. Benito Juárez No. 18 Primer Piso Código Postal 62000 Col. Centro Cuernavaca Morelos
NAYARIT	Almacén Delegacional Retorno No. 72 Col. Obrera C. P. 63120 Tepic, Nay.	Departamento de Presupuesto, Contabilidad y Erogaciones Calzada del Ejercito Nacional No. 14 Col. Fray Junípero Serra C. P. 63166 Tepic, Nay.
NUEVO LEON	Almacén Delegacional Manuel L. Barragán No. 4850 Nte. Colonia Hidalgo C.P. 64260 Monterrey, N.L.	Departamento de Presupuesto, Contabilidad y Erogaciones Calle Prof. Rafael Ramírez Oriente núm. 1950, C.P. 64000, Monterrey, N.L.
OAXACA	Almacén Delegacional Paraje la Vía s/n Km 3 Carretera Oaxaca-Zaachila C. P. 68160 Xoxocotlan, Oax.	Departamento de Presupuesto, Contabilidad y Erogaciones Calzada Porfirio Díaz No. 1803 Col. Reforma C. P. 68000 Oaxaca, Oax.
PUEBLA	Almacén Delegacional Calle 5 de Febrero Oriente No. 107 Col. San Felipe Hueyotlipan C. P. 72030 Puebla, Pue.	Departamento de Presupuesto, Contabilidad y Erogaciones Calle 4 Norte No. 2005 C. P. 72000 Puebla, Pue. Col. Centro
QUERETARO	Almacén Delegacional en Querétaro Av. Mesquite No. 6 Col. San Pablo Querétaro, Qro Código Postal 76130	Departamento de Presupuesto, Contabilidad y Erogaciones Av. Fernando de Loyola núm. 101, Col. San Angel, C.P. 76030, Querétaro, Qro.
QUINTANA ROO	Almacén Delegacional Carretera Chetumal-Mérida Km 2.5 Col. Aeropuerto C.P. 77003 Chetumal, Quintana Roo	Depto. Presupuesto, Contabilidad y Erogaciones Av. Héroes de Chapultepec No. 2 Oriente, Col. Centro C.P. 77000 Chetumal, Quintana Roo.
SAN LUIS POTOSÍ	Almacén Delegacional Av. De los conventos 109-111 Fraccionamiento Hogares Ferrocarrileros C.P. 78435 San Luis Potosí, S.L.P.	Departamento de Presupuesto, Contabilidad y Erogaciones Cuauhtémoc 255 Colonia Moderna C.P. 78270 San Luis Potosí, S.L.P.
SINALOA	Almacén Delegacional Blvd. Emiliano Zapata No. 3755 Pte. Col. Industrial El Palmito C. P. 80160 Tel. 01667 9920121, 9920475 y 9920476 Culiacán, Sin.	Departamento de Presupuesto, Contabilidad y Erogaciones Fco. Zarco y Jesús G. Andrade s/n Col. Miguel Alemán C. P. 80200 Culiacán, Sin.
SONORA	Almacén Delegacional Prolongación Hidalgo y Huisaguay Col. Bella Vista C.P. 85130 Cd. Obregón, Son.	Departamento de Presupuesto, Contabilidad y Erogaciones Calle 5 de Febrero No. 205 Col. Centro, C. P. 85000 Cd. Obregón, Son.
TABASCO	Almacén Delegacional Ciudad industrial II, calle Butano esq. Aluminio s/n, Villahermosa, Tabasco Código Postal 86032	Departamento de Presupuesto, Contabilidad y Erogaciones Av. Cesar A. Sandino No. 102 Col. 1° de Mayo C. P. 86190 Villahermosa, Tab.
TAMAULIPAS	Almacén Delegacional Conjunto IMSS C.P. 87028 Cd. Victoria, Tamps.	Departamento de Presupuesto, Contabilidad y Erogaciones Centro Médico Educativo y Cultural Lic. Adolfo López Mateos Colonia Pedro Sosa Código Postal 87120 Cd. Victoria, Tamps
TLAXCALA	Almacén Delegacional Instituto Politécnico Nacional s/n San Diego Metepec C. P. 90110 Tlaxcala, Tlx.	Departamento de Presupuesto, Contabilidad y Erogaciones Guillermo Valle No. 1560 Col. Centro 90000 Tlaxcala, Tlx.

**ANEXOS**



DELEGACIÓN Y/O UMAE	LUGAR DE ENTREGA	LUGAR DE PAGO
VERACRUZ NORTE	Almacén Delegacional de Bienes Terapéuticos Carret. Veracruz-La Boticaria Km 2.5 Col. Vista Alegre C. P. 94295 Boca del Río Veracruz	Departamento de Presupuesto, Contabilidad y Erogaciones Lomas del Estadio s/n Col. Centro C. P. 91000 Xalapa, Ver.
VERACRUZ SUR	Almacén Delegacional de Bienes Av. Veracruz Esq. Norte 22 No. 56 Col. Sta. Catarina C. P. 94730 Río Blanco, Ver.	Departamento de Presupuesto, Contabilidad y Erogaciones Sur 10 N° 127, Altos, C. P. 94300, Orizaba, Ver.
YUCATÁN	Almacén Delegacional Calle 44 No. 999 por 127 y 127B Col. Serapio Rendón C. P. 97285 Mérida, Yuc.	Departamento de Presupuesto, Contabilidad y Erogaciones Calle 34 No. 439 por 41 Col. Industrial C. P. 97150 Mérida, Yuc.
ZACATECAS	Almacén Delegacional Carretera Tránsito pesado Km 1 esq. Con Priv. Secretaría de Hacienda y Crédito Público C.P. 98604. Guadalupe, Zacatecas	Departamento de Presupuesto, Contabilidad y Erogaciones Av. Restauradores No. 3 Col. Dependencias Federales C.P. 98600 Guadalupe, Zac.
DELEGACIÓN NORTE DISTRITO FEDERAL	Almacén Delegacional Norte del D.F. Calz. vAllejo 675 Col. Magdalena de las Salinas Código Postal 07760 Delegación Gustavo A. Madero México, D. F.	Jefatura de Planeación y Finanzas Delegación Norte del D.F. Av. Instituto Politécnico Nacional No. 5421 Col. Magdalena de las Salinas Código Postal 07760 Delegación Gustavo A. Madero
DELEGACIÓN SUR DISTRITO FEDERAL	Almacén delegacional Sur del D.F. Calz. Vallejo 675, Col. Magdalena de las Salinas Delegación Gustavo A. Madero C.P. 07760 México, D.F.	Departamento Delegacional de Presupuesto, Contabilidad y Erogaciones Calzada de la Viga No. 1174, esquina eje 5 Sur, Col. El Triunfo, Delegación Iztapalapa, C.P. 09430, México, D.F.
HOSPITAL DE ESPECIALIDADES TORREON, COAH.	Almacén de la UMAE Blvd. Revolución No. 2650 Ote. Col. Torreón Jardín C.P. 27200 Torreón Coah.	Departamento de Finanzas de la Umae 71 Blvd. Revolución No. 2650 Ote. Col. Torreón Jardín C.P. 27200 Torreón Coah.
HOSPITAL DE ESPECIALIDADES No. 1 LEÓN, GUANAJUATO	Mat. de Curación en Almacén de la UMAE Av. México entrando por Calle Suecia s/n Col. Los Paraísos C. P. 37320 León, Gto.	Departamento de Finanzas de la UMAE Blvd. Adolfo López Mateos esq. Paseo de los Insurgentes s/n Col. Los Paraísos C. P. 37320 León, Gto.
HOSPITAL DE GINECO PEDIATRÍA No. 48 LEÓN, GUANAJUATO	Almacén de la UMAE Paseo de los Insurgentes s/n Fracc. Los Paraísos C. P. 37328 León, Gto.	Departamento de Finanzas de la UMAE Paseo de los Insurgentes s/n Fracc. Los Paraísos C. P. 37328 León, Gto.
HOSPITAL DE PEDIATRÍA OBLATOS JALISCO	Mat. de Curación en Almacén de la UMAE Calle Belisario Domínguez No. 735 Col. Independencia Sector Libertad C. P. 44349 Guadalajara, Jal.	Departamento de Finanzas de la UMAE Calle Belisario Domínguez No. 735 Col. Independencia Sector Libertad C. P. 44349 Guadalajara, Jal.
HOSPITAL DE GINECO OBSTETRICIA OBLATOS JALISCO	Mat. de Curación en Almacén de la UMAE Calle Belisario Domínguez No. 771 Col. Independencia-Oblatos C. P. 44340 Guadalajara, Jal.	Departamento de Finanzas de la UMAE Calle Belisario Domínguez No. 771 Col. Independencia-Oblatos C. P. 44340 Guadalajara, Jal.
HOSPITAL DE ESPECIALIDADES OBLATOS JALISCO	Mat. de Curación en Almacén de la UMAE Calle Belisario Domínguez No. 1000 Col. Independencia Sector Libertad C. P. 44349 Tel. 0133 36 68 30 00 Ext. 31353 y 31354 Guadalajara, Jal.	Departamento de Finanzas de la UMAE Calle Belisario Domínguez No. 1000 Col. Independencia Sector Libertad C. P. 44349 Guadalajara, Jal.
TRAUMATOLOGIA LOMAS VERDES	Subalmacén de la Unidad Médica de Alta Especialidad Hospital de Traumatología y Ortopedia Lomas Verdes Av. Lomas Verdes S/N, Col. Exejidos del Oro, Naucalpan de Juárez Edo. de Méx. C.P. 53120	Departamento de Finanzas de la UMAE Av. Lomas Verdes S/N, Col. Exejidos del Oro Naucalpan de Juárez, Edo. de Méx C.P. 53120 Horario de 8 a 13 hrs
HOSPITAL DE CARDIOLOGÍA MONTERREY, N.L.	Almacén de la UMAE Av. Lincoln S/N Esq. Enf. Ma. De Jesús Candía Mendoza Col. Valle Verde C.P. 64730 Monterrey, N.L.	Departamento de Finanzas de la UMAE 34 Av. Lincoln S/N Esq. Enf. Ma. De Jesús Candía Mendoza Col. Valle Verde C.P. 64730 Monterrey, N.L.
HOSPITAL DE ESPECIALIDADES MONTERREY, N.L.	Almacén de la UMAE Ave. Abraham Lincoln y Ave. Fidel Velásquez S/N Colonia Nueva Morelos C.P. 64320 Monterrey, N.L.	Departamento de Finanzas de la UMAE 25 Ave. Abraham Lincoln y Ave. Fidel Velásquez S/N Colonia Nueva Morelos C.P. 64320 Monterrey, N.L.
HOSPITAL DE TRAUMATOLOGIA Y ORTOPEDIA MONTERREY, N.L.	Almacén de la UMAE Av. Pino Suárez y 15 de Mayo S/N Zona Centro C.P. 64000 Monterrey, N.L.	Departamento de Finanzas de la UMAE 21 Cuauhtémoc y Juan Ignacio Ramón Zona Centro C.P. 64000 Monterrey, N.L.
HOSPITAL DE GINECO OBSTETRICIA MONTERREY, N.L.	Almacén de la UMAE Av. Constitución y Av. Félix U. Gómez Col.	Departamento de Finanzas de la UMAE 23 Av. Constitución y Av. Félix U. Gómez Col. Centro C.P.

**ANEXOS**



DELEGACIÓN Y/O UMAE	LUGAR DE ENTREGA	LUGAR DE PAGO
<b>HOSPITAL DE ESPECIALIDADES PUEBLA</b>	Centro C.P. 64000 Monterrey, N.L. Almacén y farmacia de la UMAE Calle 24 Oriente sin número, entre la 2 y 4 Norte, Col. Centro, C. P. 72000 Puebla, Pue. Teléfono 01 222 2424520 a la línea 29, Extensión 61394, Horario de 8:00 a 14:30 horas.	64000 Monterrey, N.L. Departamento de Finanzas de la UMAE Calle 24 Oriente sin número, entre la 2 y 4 Norte, 3er piso de la Torre de Gobierno, Col. Centro, C. P. 72000 Puebla, Pue. Teléfono 01 222 2424520 a la línea 29, Extensión 61357, Horario de 8:00 a 13:30 horas.
<b>HOSPITAL DE TRAUMATOLOGÍA Y ORTOPEDIA PUEBLA, PUE.</b>	Almacén de la UMAE Diagonal Defensores de la República esquina 6 Poniente Col. Amor C. P. 72140 Puebla, Pue.	Departamento de Finanzas de la UMAE Diagonal Defensores de la República esquina 6 Poniente Col. Amor C. P. 72140 Puebla, Pue.
<b>HOSPITAL DE ESPECIALIDADES No. 2 CD. OBREGÓN, SONORA</b>	Mat. de Curación en Almacén de la UMAE Prol. Hidalgo y Huisaguay s/n Col. Bella Vista C. P. 85130 Cd. Obregón, Son.	Departamento de Finanzas de la UMAE Prol. Hidalgo y Huisaguay s/n Col. Bella Vista C. P. 85130 Cd. Obregón, Son.
<b>HOSPITAL DE ESPECIALIDADES VERACRUZ</b>	Almacén de la UMAE Calle Cuauhtémoc s/n Esq. Cervantes y Padilla Col. Formando Hogar C. P. 91897 Veracruz, Ver.	Departamento de Finanzas de la UMAE Calle Cuauhtémoc s/n Esq. Cervantes y Padilla Col. Formando Hogar C. P. 91897 Veracruz, Ver.
<b>HOSPITAL DE ESPECIALIDADES YUCATÁN</b>	Almacén de la UMAE Calle 34 X 41 No. 439 Ex terrenos El Fénix Col. Industrial El Palmito C.P. 97150 Mérida, Yuc.	Departamento de Finanzas de la UMAE Calle 34 X 41 No. 439 Ex terrenos El Fénix Col. Industrial El Palmito C.P. 97150 Mérida, Yuc. Departamento de Finanzas y Sistemas de la UMAE 1er. Piso del Hospital de Traumatología Av. Colector 15 S/N, Esq. Av. Instituto Politécnico Nacional, Col. Magdalena de las Salinas Delegación Gustavo A. Madero C.P. 07760 México, D.F.
<b>HOSPITAL DE TRAUMATOLOGIA Y ORTOPEDIA MAGDALENA DE LAS SALINAS</b>	Almacén de Traumatología y Almacén de Ortopedia Av. Colector 15 S/N Esq. con Av. Instituto Politécnico Nacional. Col. Magdalena de las Salinas Delegación Gustavo A. Madero. C.P. 07760, México, D.F.	Departamento de Finanzas y Sistemas de la UMAE 1er. Piso del Hospital de Traumatología Av. Colector 15 S/N, Esq. Av. Instituto Politécnico Nacional Col. Magdalena de las Salinas Delegación Gustavo A. Madero C.P. 07760 México, D.F.
<b>HOSPITAL DE TRAUMATOLOGIA Y ORTOPEDIA MAGDALENA DE LAS SALINAS</b>	Almacén de Terapia Física Av. Instituto Politécnico Nacional 1306 Col. Magdalena de las Salinas Delegación Gustavo A. Madero. C.P. 07760, México, D.F.	Departamento de Finanzas y Sistemas de la UMAE 1er. Piso del Hospital de Traumatología Av. Colector 15 S/N, Esq. Av. Instituto Politécnico Nacional Col. Magdalena de las Salinas Delegación Gustavo A. Madero C.P. 07760 México, D.F.
<b>HOSPITAL DE ESPECIALIDADES LA RAZA</b>	Almacén Hospital de Especialidades de la Calle Seris y Zaachila S/N, Col. La Raza C.P. 02990 Delegación Atzacapotzalco. México, D.F. En el Almacén y Farmacia localizados en el Sótano	Departamento de Finanzas localizado en 1er. Piso Hospital de Especialidades de la Raza Calle Seris y Zaachila S/N, Col. La Raza C.P. 02990 Delegación Atzacapotzalco. México, D.F.
<b>GINECO 3 CENTRO MEDICO LA RAZA</b>	Almacén: Material de Curación y Radiológico Hospital de Gineco-Obstetrica No. 3 Centro Médico Nacional La Raza, sito en Antonio Valeriano S/N Col. La Raza, Delegación Atzacapotzalco, México, D.F.	Departamento de Finanzas y Sistemas de la Unidad Médica de Alta Especialidad Hospital de Gineco-Obstetrica No. 3 del Centro Médico Nacional La Raza, sito en Antonio Valeriano S/N Col. La Raza Delegación Atzacapotzalco México, D.F.
<b>HOSPITAL GENERAL DEL CENTRO MEDICO LA RAZA</b>	Almacén de Material de Curación y Radiológico; y Almacén de Infectología Almacén de la UMAE Hospital General del Centro Médico Nacional La Raza Av. Jacarandas Esq. Saachila Col. La Raza Delegación Atzacapotzalco, México, D.F.	Departamento de Finanzas de la Unidad Médica de Alta Especialidad, Hospital General Dr. Gaudencio González Garza, del Centro Médico Nacional La Raza Calz. Vallejo S/N, Esq. Av. Jacarandas, Col. La Raza Delegación Atzacapotzalco, C.P. 02990 México, D.F.
<b>HOSPITAL LUIS CASTELAZO AYALA GINECOLOGÍA Y OBSTETRICIA GINECO 4</b>	Almacén de Unidad Médica de Alta Especialidad, Hospital de Ginecología y Obstetricia Av. Río Magdalena No. 289 Planta Baja Col. Tizapán San Ángel, C.P. 01090 Delegación Álvaro Obregón, México, D.F.	Departamento de Finanzas y Sistemas Hospital Gineco-Obstetrica No. 4 Av. Río Magdalena No. 289 1er. Piso Col. Tizapán, San Ángel, C.P. 01090 Delegación Álvaro Obregón, D.F.
<b>HOSPITAL DE ONCOLOGIA SIGLO XXI</b>	Almacén de Unidad Médica de Alta Especialidad, Hospital de Oncología del Centro Médico Nacional Siglo XXI Av. Cuauhtémoc No. 330 Col. Doctores Delegación Cuauhtémoc, C.P. 06720 México, D.F. Planta Baja del patio de maniobras de la	Departamento de Finanzas sito en 3er. Piso P del Hospital de Oncología C.M.N. Siglo XXI Av. Cuauhtémoc No. 330 Col. Doctores Delegación Cuauhtémoc, C.P. 06720 D.F. de las 9:00 a las 13 hrs.

ANEXOS



DELEGACION Y/O UMAE	LUGAR DE ENTREGA	LUGAR DE PAGO
HOSPITAL DE ESPECIALIDADES SIGLO XXI	Unidad Almacén de la Unidad Médica de Alta Especialidad Hospital de Especialidades Centro Médico Nacional Siglo XXI Av. Cuauhtémoc No. 330, Planta Baja Col. Doctores, México, D.F. C.P. 06720 Delegación Cuauhtémoc Clave Presupuestal 37B509662153	Departamento de Finanzas del Hospital de Especialidades del Centro Médico Nacional Siglo XXI. Av. Cuauhtémoc No. 330 Col. Doctores Delegación Cuauhtémoc, C.P. 06720 D.F.
HOSPITAL DE CARDIOLOGIA SIGLO XXI	Almacén de la Unidad Médica de Alta Especialidad Hospital de Cardiología Siglo XXI Av. Cuauhtémoc No. 330, Planta Baja Col. Doctores, México, D.F. C.P. 06720 Delegación Cuauhtémoc	Departamento de Finanzas de la UMAE Av. Cuauhtémoc No. 330, Planta Baja Col. Doctores, México, D.F. C.P. 06720 Delegación Cuauhtémoc
HOSPITAL DE PEDIATRIA SIGLO XXI	Almacén de la Unidad Médica de Alta Especialidad Hospital de Pediatría Siglo XXI Av. Cuauhtémoc No. 330, Planta Baja Col. Doctores, México, D.F. C.P. 06720 Delegación Cuauhtémoc	Departamento de Finanzas de la UMAE Av. Cuauhtémoc No. 330 Planta Baja, Col. Doctores, México, D. F. CP. 06720
ALMACÉN DE PROGRAMAS ESPECIALES Y RED FRÍA	Calzada Vallejo 675, Col. Magdalena de las Salinas, C.P. 07760, Delegación Gustavo A. Madero, México, D. F.	División de Trámites y Erogaciones, General Tiburcio Montiel No. 15 (esq. con Gómez Pedraza), Col. San Miguel Chapultepec C.P.11850 Delegación Miguel Hidalgo.

ANEXOS  
DIVISION DE CONTRATOS

SIN TEXTO

No. REQUISICION: 0990060040116H001  
 ANEXO 2

# DIVISION DE CONTRATOS

PROVEEDOR : LABORATORIOS SERRAL, S.A. DE C.V.  
 R.F.C. : LSE -071206-IX6  
 No. PROVEEDOR: 00131543

230	2016/01/22	361001200203	168.00
242	2016/01/22	371101200203	22.00

SUTURAS SINTETICAS NO ABSORBIBLES, MONOFILAMENTO DE POLIPROPILENO, CON AGUJA. LONGITUD DE LA HERRA. 75 CM CALIBRE DE SUTURA. O CARACTERISTICAS DE LA AGUJA. 1/2 CIRCULO, CORTANTE (24-26 MM). CIRCULO, CORTANTE (24-26 MM).

No. ENTREGA	FECHA ENTREGA	CLAS. PTAL. DESTINO	CANTIDAD DE PIEZAS
254	2016/01/22	051901200203	11.00
266	2016/01/22	068001150900	14.00
278	2016/01/22	108002150900	2.00
290	2016/01/22	128001150900	12.00
132	2016/01/22	138001150900	12.00
144	2016/01/22	141901200203	39.00
156	2016/01/22	148001150900	12.00
168	2016/01/22	1580005150900	103.00
180	2016/01/22	218001150900	54.00
192	2016/01/22	258001150900	3.00
204	2016/01/22	2780002150900	11.00
91	2016/01/22	298001150900	5.00
103	2016/01/22	3180002150900	12.00
115	2016/01/22	361901200203	81.00

8

PROVEEDOR : LABORATORIOS SERRAL, S.A. DE C.V.  
 R.F.C. : LSE -071206-IX6  
 No. PROVEEDOR: 00131543

SUTURAS SINTETICAS ABSORBIBLES, POLIMERO  
 DE ACIDO GLICOLICO, TRENZADO, CON AGUJA  
 . LONGITUD DE LA HEBRA 67 - 75 CM CALIBR  
 E DE LA SUTURA 5-0 CARACTERISTICAS DE LA  
 AGUJA 1/2 DE CIRCULO AHUSADA (15-20 MM)

CLAVE DEL ARTICULO DESCRIPCION  
 060 841 0825 13 01

No. ENTREGA	FECHA ENTREGA	CLAS. PTAL.	DESTINO	CANTIDAD DE PIEZAS
1	2016/01/22	01800	011509900	29.00
7	2016/01/22	03800	011509900	11.00
25	2016/01/22	05190	012002003	69.00
37	2016/01/22	05800	011509900	72.00
49	2016/01/22	06800	011509900	9.00
61	2016/01/22	07800	011509900	36.00
73	2016/01/22	07800	021509900	12.00
85	2016/01/22	08800	051509900	44.00
530	2016/01/22	11130	012002003	84.00
542	2016/01/22	11190	012002003	28.00
554	2016/01/22	11800	011509900	26.00
566	2016/01/22	12800	011509900	10.00
578	2016/01/22	14110	012002003	108.00
468	2016/01/22	14190	012002003	120.00
480	2016/01/22	14800	011509900	73.00
492	2016/01/22	15800	051509900	20.00
504	2016/01/22	16140	012002003	52.00
516	2016/01/22	17800	011509900	84.00
390	2016/01/22	18800	011509900	240.00
402	2016/01/22	19800	011509900	6.00
414	2016/01/22	20140	012002003	74.00
426	2016/01/22	20800	011509900	9.00
438	2016/01/22	21800	011509900	14.00
450	2016/01/22	22800	011509900	43.00
462	2016/01/22	23800	011509900	24.00
304	2016/01/22	25800	011509900	43.00
316	2016/01/22	27800	021509900	42.00
328	2016/01/22	30800	011509900	12.00
340	2016/01/22	31800	021509900	12.00
352	2016/01/22	32800	011509900	3.00
364	2016/01/22	33190	012002003	17.00
376	2016/01/22	35210	012002003	60.00
218	2016/01/22	35800	0031509900	24.00

LABORATORIOS SERRAL  
 CONTROLADO



**INSTITUTO MEXICANO DEL SEGURO SOCIAL**  
DIRECCIÓN DE ADMINISTRACIÓN  
UNIDAD DE ADMINISTRACIÓN  
COORDINACIÓN DE ADQUISICIÓN DE BIENES  
Y CONTRATACIÓN DE SERVICIOS

**Contrato Número**  
**U150455**

**ANEXO 3**

**“DICTAMEN DE DISPONIBILIDAD PRESUPUESTAL PREVIO”**

**ANEXOS**  
**DIVISION DE CONTRATOS**

EL PRESENTE ANEXO CONSTA DE 02 HOJAS INCLUYENDO ESTA CARÁTULA

B.



Handwritten text, possibly a list or notes, enclosed in a rectangular border. The text is extremely faint and illegible.



INSTITUTO MEXICANO DEL SEGURO SOCIAL

DIRECCION DE FINANZAS
UNIDAD DE OPERACION FINANCIERA
COORDINACION DE PRESUPUESTO E INFORMACION PROGRAMATICA
DICTAMEN DE DISPONIBILIDAD PRESUPUESTAL PREVIO

FOLIO: 000000536-2016

Dictamen de Inversión

X Dictamen de Gasto

Dependencia Solicitante:

09 Distrito Federal Nivel Central

090001 Oficinas Centrales

180000 CoordControlAbasto

Concepto:

OFICIO 3717 DEL 27/09/2015 PARA LA ADQUISICION DE MATERIAL DE CURACION BAJO LA MODALIDAD DE CONTRATO UNICO

Fecha Elaboración:

02/09/2015

Total Comprometido (en pesos): \$ 5,078,792,356.00

Cuenta: 21053002

DE MATERIAL DE CURACION

Unidad de Información: 018001

Centro de Costos: 150900

Table with 13 columns (ENE to DIC) and 2 rows (COMROMETIDO MENSUAL and DISPONIBLE en más de pasos) showing monthly commitment and availability data.

El presente documento de existencia de respaldo presupuestario se emite en términos de lo señalado en numeral 7.2.10 de la Norma Presupuestaria del Instituto Mexicano del Seguro Social (IMSS), y de lo establecido en el artículo 8º, 144 y 148 del Reglamento Interior del IMSS, responsabilidad del área solicitante el destino y aplicación de los recursos. También se informa que este documento únicamente tendrá validez para el ejercicio fiscal en curso, y que con base en la revisión que se efectuó en el Sistema Financiero PREI-Millennium, en el Módulo de Control de Compromisos, en la combinación unidad de información y centro de costos, los montos señalados quedan comprometidos para dar inicio a las gestiones de adquisición de bienes y servicios con base al marco normativo vigente.

ATENTAMENTE

Lic. Armando Rivera Téllez

Jefe de la División de Gestión Presupuestaria

Table with columns DIA, MES, AÑO and text DICTAMINADO DEFINITIVO

DICTAMEN DEFINITIVO

CONTRATO No.

IMPORTE DEFINITIVO (EN PESOS):

\$ .00

SE EMITE SUJETO A LAS CIFRAS DEFINITIVAS QUE APROBE LA R. CÁMARA DE DIPUTADOS PARA EL IMSS, RAZÓN POR LA CUAL EL IMPORTE DEBERÁ RATIFICARSE UNA VEZ QUE SE TENGA EL PRESUPUESTO APROBADO PARA EL EJERCICIO 2016.

Clave: 6170-009-001

COORDINACION DE PRESUPUESTO E INFORMACION PROGRAMATICA
DIVISION DE GESTION PRESUPUESTARIA
CERTIFICACION PRESUPUESTAL

ANEXOS
DIVISION DE CONTRATOS

"SIN TEXTO"



**INSTITUTO MEXICANO DEL SEGURO SOCIAL**  
**DIRECCIÓN DE ADMINISTRACIÓN**  
**UNIDAD DE ADMINISTRACIÓN**  
**COORDINACIÓN DE ADQUISICIÓN DE BIENES**  
**Y CONTRATACIÓN DE SERVICIOS**

**Contrato Número**  
**U150455**

**ANEXO 4**

**“PROPUESTA TÉCNICO-ECONÓMICA”**

---

**ANEXOS**  
**DIVISION DE CONTRATOS**

**EL PRESENTE ANEXO CONSTA DE 2 HOJAS INCLUYENDO ESTA CARÁTULA**

↻

NON PAVESCA  
DEUM

# ANEXOS

## DIVISION DE CONTRATOS



### ANEXO 9

PROPOSICION ECONOMICA (COMP)

INSTITUTO MEXICANO DEL SEGURO SOCIAL  
 DIRECCIÓN DE ADMINISTRACIÓN  
 UNIDAD DE ADMINISTRACIÓN  
 COORDINACIÓN DE ADQUISICIÓN DE BIENES Y CONTRATACIÓN DE SERVICIOS  
 COORDINACIÓN TÉCNICA DE BIENES Y SERVICIOS  
 DIVISIÓN DE BIENES TERAPÉUTICOS  
 PRESENTE

LICITACIÓN PÚBLICA NACIONAL MIXTA N°. LA-019GYR047-N67-2016  
 FECHA: 14/10/2016  
 FAB. ( ) DIST. (X)  
 No. DE PREI IMES: 0000131543  
 NOMBRE DEL LICITANTE: Laboratorios Serral, S.A. De C.V. DOMICILIO: Adolfo Prieto 1427 C. Colonia Del Valle, Delegación Benito Juárez, C.P. 03100, D.F., México  
 TEL.: 0155 53402355 Ext. 368, 166, 361 FAX: 0155 53402355 R. F. C.: LSE071208X6  
 CORREO ELECTRÓNICO: muribe@serral.com.mx, sofia@serral.com.mx, mbarreto@serral.com.mx, gmoctezuma@serral.com.mx, eavila@serral.com.mx, sfmartinez@serral.com.mx  
 ESTRATIFICACIÓN: MICRO ( ) PEQUEÑA ( ) MEDIANA ( ) GRANDE (X)

GPO	GEN.	ESP.	DF	VR	DESCRIPCIÓN	PRESENTACIÓN			CANTIDAD MAXIMA	Precio Máximo de Referencia	Porcentaje de descuento ofertado
						UN	CA	PR.			
060	841	0130	04	01	SUTURAS SINTÉTICAS NO ABSORBIBLES, POLIESTER TRENZADO CON RECUBRIMIENTO. LONGITUD DE LA HEBRA. 45 CM CALIBRE DE LA SUTURA. 5-0 CARACTERÍSTICAS DE LA AGUJA. 1/4 DE CÍRCULO ESPATULADA DOBLE ARMADO DE (7 - 9 MM).	ENV	12	PZA	1,284	\$ 559.98	0.02
060	841	0239	11	01	SUTURAS SINTÉTICAS NO ABSORBIBLES, MONOFILAMENTO DE POLIPROPILENO, CON AGUJA. LONGITUD DE LA HEBRA. 60 CM CALIBRE DE SUTURA. 7-0 CARACTERÍSTICAS DE LA AGUJA. 3/8 DE CÍRCULO, DOBLE ARMADO AHUSADA (8-10MM).	ENV	12	PZA	2,605	\$ 481.52	0.03
060	841	0346	11	01	SUTURAS SINTÉTICAS NO ABSORBIBLES, MONOFILAMENTO DE NYLON, CON AGUJA. LONGITUD DE LA HEBRA. 8 CM (NEGRO) CALIBRE DE LA SUTURA. 10-0 CARACTERÍSTICAS DE LA AGUJA. 3/8 DE CÍRCULO, AHUSADA (5-6.5 MM).	ENV	12	PZA	608	\$ 1,598.58	1.00
060	841	0551	11	01	SUTURAS CATGUT CROMICO CON AGUJA. LONGITUD DE LA HEBRA. 68 A 75 CM CALIBRE DE LA SUTURA. 2-0 CARACTERÍSTICAS DE LA AGUJA. DE 1/2 CÍRCULO, AHUSADA (35 - 37 MM).	ENV	12	PZA	67,007	\$ 102.33	0.02
060	841	0569	12	01	SUTURAS CATGUT CROMICO CON AGUJA. LONGITUD DE LA HEBRA. 68 - 75 CM CALIBRE DE LA SUTURA. 1 CARACTERÍSTICAS DE LA AGUJA. DE 1/2 CÍRCULO, AHUSADA (35 - 37 MM).	ENV	12	PZA	121,717	\$ 110.33	0.60
060	841	0825	13	01	SUTURAS SINTÉTICAS ABSORBIBLES, POLÍMERO DE ÁCIDO GLICÓLICO, TRENZADO, CON AGUJA. LONGITUD DE LA HEBRA 67 - 75 CM CALIBRE DE LA SUTURA 5-0 CARACTERÍSTICAS DE LA AGUJA 1/2 DE CÍRCULO AHUSADA (15-20 MM).	ENV	12	PZA	1,801	\$ 158.07	0.01

**SOMAR.**  
 BIENES FARMACÉUTICOS

*[Handwritten signature]*

*[Handwritten signature]*

*[Handwritten signature]*

ANEXOS  
DIVISION DE CONTRATOS



060	841	0882	12	01	SUTURAS SINTETICAS ABSORBIBLES POLIMERO DE ACIDO GLUCOLICO, TRENZADA, CON AGUIA, LONGITUD DE LA HEBRA. 67 - 70 CM CALIBRE DE LA SUTURA. 1 CARACTERISTICAS DE LA AGUIA. % DE CIRCULO, AHUSADA (35-37 MM).	ENV	12	PZA	235,263	\$	114,12	2,50
060	841	1336	12	01	SUTURAS SINTETICAS NO ABSORBIBLES, POLIESTER TRENZADO, CON RECUBRIMIENTO, CON AGUIA, LONGITUD DE LA HEBRA. 75 CM CALIBRE DE LA SUTURA. 2 CARACTERISTICAS DE LA AGUIA. % CIRCULO, CORTANTE (40-45 MM).	ENV	12	PZA	2,225	\$	450,20	1,50
060	841	1559	11	01	SUTURAS SINTETICAS ABSORBIBLES MONOFILAMENTO DE POUIDIOXANONA CON AGUIA, LONGITUD DE LA HEBRA 70 CM, CALIBRE DE LA SUTURA 1, CARACTERISTICAS DE LA AGUIA % CIRCULO, PUNTA AHUSADA (35-40 MM).	ENV	12	PZA	2,879	\$	459,04	1,00
060	841	2045	13	01	SUTURAS SINTETICAS ABSORBIBLES, MONOFILAMENTO DE POLIDIOXANONA CON AGUIA, LONGITUD DE LA HEBRA, 70 CM CALIBRE DE LA SUTURA. 0 CARACTERISTICAS DE LA AGUIA. % CIRCULO, PUNTA AHUSADA (35-40 MM).	ENV	12	PZA	1,645	\$	504,12	1,00
060	841	2623	13	01	SUTURAS CATGUT CRONICO CON AGUIA, LONGITUD DE LA HEBRA. 68 - 75 CM, CALIBRE DE LA SUTURA, 0 CARACTERISTICAS DE LA AGUIA DE 1/2 CIRCULO, AHUSADA (35 - 37 MM).	ENV	12	PZA	95,081	\$	101,78	0,06
060	841	4371	12	01	SUTURAS CATGUT CRONICO CON AGUIA, LONGITUD DE LA HEBRA 68 - 75 CM CALIBRE DE LA SUTURA. 2-0 CARACTERISTICAS DE LA AGUIA. % CIRCULO, AHUSADA (25 - 27 MM).	ENV	12	PZA	50,611	\$	105,26	0,01
060	842	0519	03	01	SUTURAS SINTETICAS NO ABSORBIBLES, MONOFILAMENTO DE POLIPROPILENO, CON AGUIA, LONGITUD DE LA HEBRA. 75 CM CALIBRE DE SUTURA, 0 CARACTERISTICAS DE LA AGUIA. % CIRCULO, CORTANTE (24-26 MM).	ENV	12	PZA	1,248	\$	204,40	0,50

NOTAS: EL PORCENTAJE DE DESCUENTO PROPUUESTO, PERMANECERA FIJO DURANTE LA VIGENCIA DEL CONTRATO.  
 EN EL CASO QUE EL MASS Y LOS ENTES PARTICIPANTES ME OTORQUE LA DEMANDA SOLICITADA, ME OBLIGO EN NOMBRE DE MI REPRESENTADA A SUSCRIBIR EL CONTRATO QUE SE DERIVE EN LOS TERMINOS, CONDICIONES Y PORCENTAJES ESTABLECIDOS EN ESTA LICITACION.  
 Presentación: Un = Unidad de Medida Ca = Cantidad Pr = Presentación  
 Los precios resultantes serán fijos durante la vigencia del contrato.  
 La cantidad máxima correspondirá al 40% de la cantidad máxima por cada claus.

NOMBRE:

Miguel Urbe Meneses

REPRESENTANTE LEGAL:

FIRMA

SONAR®  
 GRUPO FARMACUTICO