

The background features a large, semi-transparent watermark of the IMSS logo. The logo consists of a stylized eagle with its wings spread, perched on a cactus, all enclosed within a rounded square border. Below the square, the letters 'IMSS' are written in a large, bold, sans-serif font.

Se manifiesta que el
archivo publicado es
la mejor versión
disponible con la
que cuenta el
Instituto Mexicano
del Seguro Social.



| | | | | | | | |
|---|---|-----------------------------|---|--|--|----------------------------------|------|
| ACUERDO DEL CIAAS | N/A | SESIÓN DEL CIAAS | N/A | VIGENCIA DEL CONTRATO | | | |
| PROCEDIMIENTO DE CONTRATACIÓN | NÚMERO LA-019GYRI047-N57-2015 (CONSOLIDADA) | | LICITACIÓN PÚBLICA NACIONAL MIXTA | | DEL | HASTA | DEL |
| FUNDAMENTO | ARTÍCULOS 134 DE LA CONSTITUCIÓN POLÍTICA DE LOS ESTADOS UNIDOS MEXICANOS 17, 25, 26 FRACCIÓN I, 26 FRACCIÓN III, 26 TER, 28 FRACCIÓN I Y 29 DE LA LAASSP, 13 Y 39 DE SU REGLAMENTO Y DEMÁS DISPOSICIONES APPLICABLES EN LA MATERIA | | DÍA | | MES | AÑO | AÑO |
| FECHA DE FALLO Y ACTA DE RECTIFICACIÓN DE FALLO | 10 Y 18 | NOVIEMBRE | 2015 (RESPECTIVAMENTE) | 01 | ENERO | 2016 | 2016 |
| | | | | TIPO DE CONTRATO | | | |
| | | | | DICTAMEN DE DISPONIBILIDAD PRESUPUESTAL PREVIO | | | |
| | | | | CERRADO (X) | | | |
| | | | | ABIERTO () | | | |
| | | | | FOLIO | | | |
| | | | | 0000000536-2016 | | | |
| | | | | FECHA | | | |
| | | | | 2 DE SEPTIEMBRE DE 2015 | | | |
| | | | | CUENTA | | | |
| | | | | 21053002 | | | |
| PROVEEDOR | LABORATORIOS DEL RÍO, S.A. | | R.F.C. | LR1720712/P2 | | REGISTRO PATRONAL IMSS | |
| DOMICILIO (Artículo 49 "RLAASSP") | CALLE ROSA PERLA NÚMERO 36, COLONIA MOLINO DE ROSAS, DELEGACIÓN ALVARO OBREGÓN, CÓDIGO POSTAL 01470, MÉXICO, DISTRITO FEDERAL | | | | | | |
| TELÉFONO(S) | 5651-2041 | FAX | 5680-2201 | CORREO ELECTRÓNICO | | labsdelrio@prodigy.net.mx | |
| ESCRITURA PÚBLICA | 14105 | FECHA ESCRITURA PÚBLICA | 12 DE JULIO DE 1972 | NOTARIO PÚBLICO | | LICENCIADO MAXIMIANO ROJO SALIDO | |
| NOTARÍA PÚBLICA | VOLUMEN 842, LIBRO TERCERO, FOJAS 301, NÚMERO 284 | | | | | | |
| DE ACUERDO CON SUS ESTATUTOS, SU OBJETO SOCIAL CONSISTE ENTRE OTRAS ACTIVIDADES, EN: | ALMACENAMIENTO Y VENTA, POR CUENTA PROPIA, CON CARÁCTER DE AGENTE O COMISIONISTA DE TODA CLASE DE ARTÍCULOS, PRODUCTOS Y MERCANCIAS DE LABORATORIO. | | | | | | |
| NOMBRE DEL APODERADO LEGAL | MARIO JOSÉ DEL RÍO ESTRADA | ESCRITURA PÚBLICA | 129,870 78,532 (MODIFICACIÓN) | FECHA ESCRITURA PÚBLICA | 24 DE NOVIEMBRE DE 1981 15 DE MAYO DE 2007 (MODIFICACIÓN) | | |
| NOTARIO PÚBLICO | LICENCIADO MARIO MONROY ESTRADA LICENCIADO ALFONSO GONZÁLEZ ALONSO (MODIFICACIÓN) | NOTARÍA PÚBLICA | 31 DEL DISTRITO FEDERAL | FOLIO MERCANTIL | N/D | | |
| FECHA DE ENTREGA DE LOS BIENES | SERÁ DE MANERA PROGRAMADA, POR LO QUE LAS CANTIDADES Y FECHAS DEBERÁN SER DE ACUERDO A LO INDICADO EN EL ANEXO 2 (DOS) DEL PRESENTE CONTRATO | LUGAR ENTREGA DE LOS BIENES | LOS BIENES DEBERÁN SER ENTREGADOS EN LOS DESTINOS INCLUIDOS EN EL ANEXO 2 (DOS) DEL PRESENTE CONTRATO | | | | |
| OBJETO DEL CONTRATO | | | | IMPORTE TOTAL SIN I.V.A. | | | |
| ADQUISICIÓN DE MATERIAL DE CURACIÓN GRUPO 060, MATERIAL RADIOLOGICO GRUPO 070 Y MATERIAL DE LABORATORIO GRUPO 080, CONFORME A LOS BIENES DETALLADOS EN EL ANEXO 1 (UNO) DEL PRESENTE CONTRATO. | | | | ADQUISICIÓN DE MATERIAL DE CURACIÓN GRUPO 060, MATERIAL RADIOLOGICO GRUPO 070 Y MATERIAL DE LABORATORIO PESOS 19/100 M.N.) | | | |
| | | | | 0% () 18% (X) | | | |
| "EL INSTITUTO" INSTITUTO MEXICANO DEL SEGURO SOCIAL | | | | "EL PROVEEDOR" LABORATORIOS DEL RÍO, S.A. | | | |
| LICENCIADO PABLO ARENAS RAMÍREZ APODERADO LEGAL | | | | MARIO JOSÉ DEL RÍO ESTRADA APODERADO LEGAL | | | |
| JOSE MANUEL LOTTE SOTO COORDINADOR DE CONTROL DE ABASTO "ÁREA CONSOLIDADORA" EN REPRESENTACIÓN DE LOS ADMINISTRADORES DEL CONTRATO Artículos 2, fracción II y 84 del Reglamento de la Ley de Adquisiciones, Arrendamientos y Servicios del Sector Público | | | | | | | |

Este instrumento jurídico fue elaborado de conformidad con los documentos proporcionados por la División Contratante, correspondientes al procedimiento de contratación que se señala.

25/11/2015
JASSIA/AFMC/DGG



INSTITUTO MEXICANO DEL SEGURO SOCIAL
DIRECCIÓN DE ADMINISTRACIÓN
UNIDAD DE ADMINISTRACIÓN
COORDINACIÓN DE ADQUISICIÓN DE BIENES
Y CONTRATACIÓN DE SERVICIOS

Contrato Número
U150453

ANEXO 1

“CARACTERÍSTICAS TÉCNICAS Y CANTIDADES TOTALES DE LOS BIENES”

ANEXOS
DIVISION DE CONTRATOS

EL PRESENTE ANEXO CONSTA DE 2 HOJAS INCLUYENDO ESTA CARÁTULA

USA TEXT

Clasif. Presp:
099001150000

INSTITUTO MEXICANO DEL SEGURO SOCIAL
IMSS-SAI SUBSISTEMA DE ADQUISICIONES
Ofnas Centrales -Reforma- Coordinacion De Abastecimiento
CONTRATO CERRADO

PAGINA: 1
FECHA: 2015/11/24
HORA: 02:27:39 p.m.

No. CONTRATO: U150453
No. REQUISICION: 0990070040616H001
ANEXO 1

PROVEEDOR : LABORATORIOS DEL RIO, S.A.
R.F.C. : LRI -720712-IP2
No. PROVEEDOR: 00031909

| CLAVE DEL ARTICULO | DESCRIPCION | DEMANDA | | PRECIO UNITARIO | IMPORTE | DESCUENTO (%) | DESCUENTO (\$) | PRECIO NETO | | IMPORTE | |
|--------------------|---|---------|--------|-----------------|--------------|---------------|----------------|-------------|--------------|--------------|--------------|
| | | MINIMA | MAXIMA | | | | | NETO | MINIMO NETO | NETO | MAXIMO NETO |
| 070 591 0032 10 01 | AGUA PURIFICADA. Marca: LABS DEL RIO Procedencia: MEXICO RFC Fabricante: LRI -720712-IP2 | 29,020 | 29,020 | \$7.66 | \$222,293.20 | 1.5% | \$3,482.40 | \$7.54 | \$218,810.80 | \$218,810.80 | \$218,810.80 |
| 070 591 0040 10 01 | AGUA PURIFICADA. Marca: LABS DEL RIO Procedencia: MEXICO RFC Fabricante: LRI -720712-IP2 | 11,441 | 11,441 | \$37.36 | \$427,435.76 | 1.5% | \$6,521.37 | \$36.79 | \$420,914.39 | \$420,914.39 | \$420,914.39 |

IMPORTE DEL CONTRATO:
FIANZA REQUERIDA:

\$639,725.19
\$63,972.51

IMPORTE CON LETRA:

MÍNIMO : SEISCIENTOS TREINTA Y NUEVE MIL SETECIENTOS VIENTICINCO PESOS 19/100 M.N.
MÁXIMO : SEISCIENTOS TREINTA Y NUEVE MIL SETECIENTOS VIENTICINCO PESOS 19/100 M.N.

ANEXOS

DIVISION DE CONTRATOS

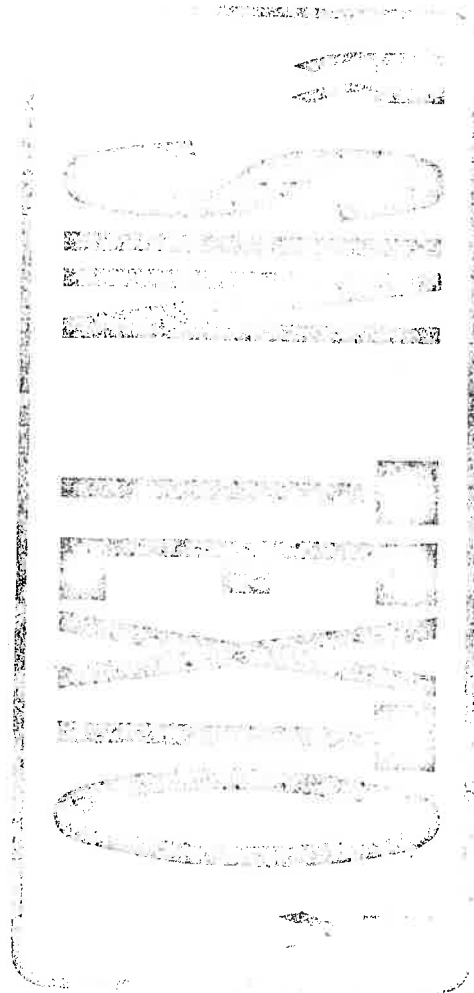



INSTITUTO MEXICANO DEL SEGURO SOCIAL
DIRECCIÓN DE ADMINISTRACIÓN
UNIDAD DE ADMINISTRACIÓN
COORDINACIÓN DE ADQUISICIÓN DE BIENES
Y CONTRATACIÓN DE SERVICIOS

Contrato Número

U150453

ANEXO 2

“LUGAR DE ENTREGA Y PAGO DE LOS BIENES Y PROGRAMA DE ENTREGAS”

ANEXOS
DIVISION DE CONTRATOS

EL PRESENTE ANEXO CONSTA DE 09 HOJAS INCLUYENDO ESTA CARÁTULA

SI TMO



IMSS

ANEXOS

DIVISION DE CONTRATOS

DIRECTORIO DE ALMACENES

PARA EL IMSS

HORARIO DE ENTREGA DE 8:00 HRS A 14: 00 HRS

| DELEGACIÓN Y/O UMAE | LUGAR DE ENTREGA | LUGAR DE PAGO |
|------------------------------|--|---|
| AGUASCALIENTES | Almacén Delegacional Carolina Villanueva No. 314 Ciudad Industrial C.P. 20290 Aguascalientes, Ags. | Departamento de Presupuesto, Contabilidad y Erogaciones Alameda No. 704 Colonia del Trabajo C.P. 20180 Aguascalientes, Ags. |
| BAJA CALIFORNIA NORTE | Almacén Delegacional Blvd. Lázaro Cárdenas No. 3035 Frente Fracc. Nuevo Mexicali C. P. 21600 Mexicali, B. C. N. | Departamento de Presupuesto, Contabilidad y Erogaciones Calz. Cuauhtémoc No. 300 Col. Aviación C. P. 21230 Mexicali, B. C. N. |
| BAJA CALIFORNIA SUR | Almacén Delegacional Calle Cuauhtémoc y Carranza No. 2415 Col. La Rinconada C. P. 23040 La Paz, B. C. S. | Departamento de Presupuesto, Contabilidad y Erogaciones Calle Madero No. 315 entre Héroes del 47 y H. Colegio Militar Col. Esterito C. P. 23020 |
| CAMPECHE | Almacén Delegacional Calle Nueva del Seguro Social s/n Col. Centro C. P. 24000 Campeche, Camp. | Departamento de Presupuesto, Contabilidad y Erogaciones Av. María Lavalle Urbina esq. Av. Fundadores Zona Comercial Ah Kim Pech Col. San Francisco C. P. 24010 Campeche, Camp. |
| COAHUILA | Almacén Delegacional Carretera Antigua Arteaga y Libramiento López Portillo C.P. 25015 Arteaga, Coah. | Departamento de Presupuesto, Contabilidad y Erogaciones Blvd. Venustiano Carranza 2809 esq. Periférico Luis Echeverría Álvarez Colonia La Salle C.P. 25280 Saltillo, Coah. |
| COLIMA | Almacén Delegacional Calle Zaragoza No.199 Col. La Alta Villa C. P. 28987 Ciudad Villa de Álvarez Colima, Col. | Departamento de Presupuesto, Contabilidad y Erogaciones Calle Zaragoza No. 62 Col. Centro CP. 28000 Colima, Col. |
| CHIAPAS | Almacén Delegacional Tapachula Libramiento Sur de Tapachula Km 4.0 Parque Industrial Los Mangos Tapachula, Chis. | Departamento de Presupuesto, Contabilidad y Erogaciones Carretera Costera y Anillo Periférico s/n Col. Centro C. P. 30700 Tapachula, Chis. |
| CHIAPAS | Almacén Subdelegacional en Tuxtla Gutiérrez. Chiapas Carretera Tuxtla Gutiérrez-San Cristóbal Km 7.0 Tuxtla Gutiérrez, Chiapas | Departamento de Presupuesto, Contabilidad y Erogaciones Carretera Costera y Anillo Periférico s/n Col. Centro C. P. 30700 Tapachula, Chis. |
| CHIHUAHUA | Almacén Delegacional Privada de Santa Rosa Nos. 21 y 23 Colonia Nombre de Dios C.P. 31110 Chihuahua, Chih. | Departamento de Presupuesto, Contabilidad y Erogaciones Av. Universidad No 1101 Colonia Centro C.P. 31000 Chihuahua, Chih. |
| DURANGO | Almacén Delegacional Carretera Durango-México Km 5 Colonia 15 de Octubre C.P. 34285 Durango, Dgo. | Departamento de Presupuesto, Contabilidad y Erogaciones Calle Juárez No 104 Sur 1er. Piso Zona Centro C.P.34000 Durango, Dgo. |
| GUANAJUATO | Almacén Delegacional Calle España Esq. Calle Suecia Fracc. Los Paraísos C. P. 37320 León, Gto. | Departamento de Presupuesto, Contabilidad y Erogaciones Blvd. Adolfo López Mateos s/n Esq. Paseo de los Insurgentes s/n Fracc. Los Paraísos C. P. 37320 Tel. 01 477 717 5474, León, Gto. |
| GUERRERO | Almacén delegacional Av. Ruíz Cortines S/N Frente a la Escuela de Sociales Col. INFONAVIT Alta Progreso Acapulco, Gro. C.P. 39610 | Departamento de Presupuesto, Contabilidad y Erogaciones Cuauhtémoc No. 95 Col. Centro Acapulco, Gro. C.P. 39300 |
| HIDALGO | Almacén Delegacional Carretera Las Bombas-La Paz No. 402 Fracc. Industrial La Paz C. P. 42080 Pachuca, Hgo. | Departamento de Presupuesto, Contabilidad y Erogaciones Blvd. Luis Donaldo Colosio n° 516 Col. Canutillo C. P. 42090 Pachuca, Hgo. |



| DELEGACIÓN Y/O UMAE | LUGAR DE ENTREGA | LUGAR DE PAGO |
|---------------------------|---|--|
| JALISCO | Almacén Delegacional Anillo Periférico Sur No. 8000 Col. Sta. María Tequepexpan C. P. 45600 Tlaquepaque, Jal. | Departamento de Presupuesto, Contabilidad y Erogaciones Calle Belisario Domínguez No. 1000 esq Sierra Morena Col. Independencia C. P. 44340 Guadalajara, Jal. |
| ESTADO DE MÉXICO ORIENTE | Almacén de la Coordinación de Abastecimiento y Equipamiento Poniente 146 No. 825 Col. Industrial Vallejo Código Postal 02300 Delegación Azcapotzalco, Distrito | Jefatura de Servicios de Finanzas Calle 4 No. 25 primer piso Fraccionamiento Industrial Alce Blanco Municipio de Naucalpan Edo. Méx. |
| ESTADO DE MÉXICO PONIENTE | Coordinación de Abastecimiento y Equipamiento Vialidad Toluca Metepec Km. 4.5 Barrio del Espíritu Santo, Col. La Michoacana, Metepec, Edo. de Méx, C.P. 52140 | Jefatura de Finanzas Calle Josefa Ortíz de Domínguez Esq. Miguel Hidalgo y Costilla, Col. Centro, Toluca, Méx. C.P. 50000 |
| MICHOACAN | Almacén Delegacional Manuel Pérez Coronado esq. Jesús Sansón Flores s/n. Col. Infonavit Camelinas CP. 58290, Morelia, Michoacán | Jefatura de Finanzas Madero Poniente, Col. Centro 1200, C.P. 58000, Morelia, Michoacán |
| MORELOS | Coordinación de Abastecimiento y Equipamiento - Almacén Delegacional Av. Plan de Ayala Esq. Av. Central s/n Col. Cuauhnauc código Postal 62430 Cuernavaca Morelos | Departamento de Presupuesto, Contabilidad y Erogaciones Blv. Benito Juárez No. 18 Primer Piso Código Postal 62000 Col. Centro Cuernavaca Morelos |
| NAYARIT | Almacén Delegacional Retorno No. 72 Col. Obrera C. P. 63120 Tepic, Nay. | Departamento de Presupuesto, Contabilidad y Erogaciones Calzada del Ejercito Nacional No. 14 Col. Fray Junípero Serra C. P. 63166 Tepic, Nay. |
| NUEVO LEON | Almacén Delegacional Manuel L. Barragán No. 4850 Nte. Colonia Hidalgo C.P. 64260 Monterrey, N.L. | Departamento de Presupuesto, Contabilidad y Erogaciones Calle Gregorio Torres Quevedo No. 1950 Colonia Centro C.P. 64010 Monterrey, N.L. |
| OAXACA | Almacén Delegacional Paraje la Vía s/n Km 3 Carretera Oaxaca-Zaachila C. P. 68160 Xoxocotlan, Oax. | Departamento de Presupuesto, Contabilidad y Erogaciones Calzada Porfirio Díaz No. 1803 Col. Reforma C. P. 68050 Oaxaca, Oax. |
| PUEBLA | Almacén Delegacional Calle 5 de Febrero Oriente No. 107 Col. San Felipe Hueyotlipan C. P. 72030 Puebla, Pue. | Departamento de Presupuesto, Contabilidad y Erogaciones Calle 4 Norte No. 2005 C. P. 72000 Puebla, Pue. Col. Centro |
| QUERETARO | Almacén Delegacional en Querétaro Av. Mesquital No. 6 Col. San Pablo Querétaro, Qro Código Postal 76130 | Departamento de Presupuesto, Contabilidad y Erogaciones Av. 5 de febrero N° 102 Col. Centro Código Postal 76000 |
| QUINTANA ROO | Almacén Delegacional Carretera Chetumal-Mérida Km 2.5 Col. Aeropuerto C.P. 77003 Chetumal, Quintana Roo | Depto. Presupuesto, Contabilidad y Erogaciones Av. Chapultepec No. 2 Oriente, Col. Centro C.P. 77000 Chetumal, Quintana Roo. |
| SAN LUIS POTOSÍ | Almacén Delegacional Av. De los conventos 109-111 Fraccionamiento Hogares Ferrocarrileros C.P. 78435 San Luis Potosí, S.L.P. | Departamento de Presupuesto, Contabilidad y Erogaciones Cuauhtémoc. 255 Colonia Moderna C.P. 78270 San Luis Potosí, S.L.P. |
| SINALOA | Almacén Delegacional Blvd. Emiliano Zapata No. 3755 Pte. Col. Industrial El Palmito C. P. 80160 Tel. 01667 9920121, 9920175 y 9920476 Culiacán, Sin. | Departamento de Presupuesto, Contabilidad y Erogaciones Fco. Zarco y Jesús G. Andrade s/n Col. Miguel Alemán C. P. 80200 Culiacán, Sin. |
| SONORA | Almacén Delegacional Prolongación Hidalgo y Huisaguay Col. Bella Vista C.P. 85130 Cd. Obregón, Son. | Departamento de Presupuesto, Contabilidad y Erogaciones Calle 5 de Febrero No. 220 entre Nainari y Allende C. P. 85000 Cd. Obregón, Son. |
| TABASCO | Ciudad industrial II, calle Butano esq. Aluminio s/n, Villahermosa, Tabasco Código postal 86032 | Departamento de Presupuesto, Contabilidad y Erogaciones Av. Cesar A. Sandino No. 102 Col. 1° de Mayo C. P. 86190 Villahermosa, Tab. |
| TAMAULIPAS | Almacén Delegacional Conjunto IMSS C.P. 87028 Cd. Victoria, Tamps. | Departamento de Presupuesto, Contabilidad y Erogaciones Centro Médico Educativo y Cultural Lic. Adolfo López Mateos Colonia Pedro Sosa Código Postal 87120 Cd. Victoria, Tamps |
| TLAXCALA | Almacén Delegacional Instituto Politécnico Nacional s/n San Diego Metepec C. P. 90110 Tlaxcala, Tlx. | Departamento de Presupuesto, Contabilidad y Erogaciones Guillermo Valle No. 115 Col. Centro C. P. 90000 Tlaxcala, Tlx. |
| VERACRUZ NORTE | Almacén Delegacional de Bienes Terapéuticos Carret. Veracruz-La Boticaria Km 2.5 Col. Vista Alegre C. P. 94295 Boca | Departamento de Presupuesto, Contabilidad y Erogaciones Lomas del Estadio s/n Col. Pabellón Xalapa, Ver. |

ANEXOS



| DELEGACIÓN Y/O UMAE | LUGAR DE ENTREGA | LUGAR DE PAGO |
|---|---|--|
| VERACRUZ SUR | del Río Veracruz Almacén Delegacional de Bienes Av. Veracruz Esq. Norte 22 No. 56 Col. Sta. Catarina C. P. 94730 Río Blanco, Ver. | Departamento de Presupuesto, Contabilidad y Erogaciones Poniente 7N° 1350 Col. Centro C. P. 94300 Orizaba, Ver. |
| YUCATÁN | Almacén Delegacional Calle 44 No. 999 por 127 y 127B Col. Serapio Rendón C. P. 97285 Mérida, Yuc. | Departamento de Presupuesto, Contabilidad y Erogaciones Calle 34 No. 439 por 41 Col. Industrial C. P. 97150 Mérida, Yuc. |
| ZACATECAS | Almacén Delegacional Carretera Tránsito pesado Km 1 esq. Con Priv, Secretaría de Hacienda y Crédito Público C.P. 98604. Guadalupe, Zacatecas | Departamento de Presupuesto, Contabilidad y Erogaciones Restauradores No. 3 Col. Dependencias Federales C.P. 98600 Guadalupe, Zac. |
| DELEGACIÓN NORTE DISTRITO FEDERAL | Almacén Delegacional Norte del D.F. Calz. vallejo 675 Col. Magdalena de las Salinas Código Postal 07760 delegación Gustavo A. Madero México, D. F. | Jefatura de Planeación y Finanzas Delegación Norte del D.F. Av. Instituto Politécnico Nacional No. 5421 Col. Magdalena de las Salinas Código Postal 07760 delegación Gustavo A. Madero |
| DELEGACIÓN SUR DISTRITO FEDERAL | Almacén delegacional Sur del D.F. Calz. Vallejo 675, Col. Magdalena de las Salinas Delegación Gustavo A. Madero C.P. 07760 Méx, D.F. | Departamento Delegacional de Presupuesto, Contabilidad y Erogaciones sito en Popocatepetl No. 14, 6o. Piso Col. Ex hipódromo Condesa Delegación Cuauhtémoc, C.P. 06100, Méx, D.F. |
| HOSPITAL DE ESPECIALIDADES TORREON, COAH. | Almacén de la UMAE Blvd. Revolución No. 2650 Ote. Col. Torreón Jardín C.P. 27200 Torreón Coah. | Departamento de Finanzas de la Umae 71 Blvd. Revolución No. 2650 Ote. Col. Torreón Jardín C.P. 27200 Torreón Coah. |
| HOSPITAL DE ESPECIALIDADES No. 1 LEÓN, GUANAJUATO | Mat. de Curación en Almacén de la UMAE Av. México entrando por Calle Suecia s/n Col. Los Paraísos C. P. 37320 León, Gto. | Departamento de Finanzas de la UMAE Blvd. Adolfo López Mateos esq. Paseo de los Insurgentes s/n Col. Los Paraísos C. P. 37320 León, Gto. |
| HOSPITAL DE GINECO PEDIATRÍA No. 48 LEÓN, GUANAJUATO | Almacén de la UMAE Paseo de los Insurgentes s/n Fracc. Los Paraísos C. P. 37328 León, Gto. | Departamento de Finanzas de la UMAE Paseo de los Insurgentes s/n Fracc. Los Paraísos C. P. 37328 León, Gto. |
| HOSPITAL DE PEDIATRÍA OBLATOS JALISCO | Mat. de Curación en Almacén de la UMAE Calle Belisario Domínguez No. 735 Col. Independencia Sector Libertad C. P. 44349 Guadalajara, Jal. | Departamento de Finanzas de la UMAE Calle Belisario Domínguez No. 735 Col. Independencia Sector Libertad C. P. 44349 Guadalajara, Jal. |
| HOSPITAL DE GINECO OBSTETRICIA OBLATOS JALISCO | Mat. de Curación en Almacén de la UMAE Calle Belisario Domínguez No. 771 Col. Independencia-Oblatos C. P. 44340 Guadalajara, Jal. | Departamento de Finanzas de la UMAE Calle Belisario Domínguez No. 771 Col. Independencia-Oblatos C. P. 44340 Guadalajara, Jal. |
| HOSPITAL DE ESPECIALIDADES OBLATOS JALISCO | Mat. de Curación en Almacén de la UMAE Calle Belisario Domínguez No. 1000 Col. Independencia Sector Libertad C. P. 44349 Tel. 0133 36 68 30 00 Ext. 31353 y 31354 Guadalajara, Jal. | Departamento de Finanzas de la UMAE Calle Belisario Domínguez No. 1000 Col. Independencia Sector Libertad C. P. 44349 Guadalajara, Jal. |
| TRAUMATOLOGIA LOMAS VERDES | Subalmacén de la Unidad Médica de Alta Especialidad Hospital de Traumatología y Ortopedia Lomas Verdes Av. Lomas Verdes S/N, Col. Exejidos del Oro, Naucalpan de Juárez Edo. de Méx. C.P. 53120 | Departamento de Finanzas de la UMAE Av. Lomas Verdes S/N, Col. Exejidos del Oro Naucalpan de Juárez, Edo. de Méx C.P. 53120 Horario de 8 a 13 hrs |
| HOSPITAL DE CARDIOLOGÍA MONTERREY, N.L. | Almacén de la UMAE Av. Lincoln S/N Esq. Enf. Ma. De Jesús Candía Mendoza Col. Valle Verde C.P. 64730 Monterrey, N.L. | Departamento de Finanzas de la Umae 34 Av. Lincoln S/N Esq. Enf. Ma. De Jesús Candía Mendoza Col. Valle Verde C.P. 64730 Monterrey, N.L. |
| HOSPITAL DE ESPECIALIDADES MONTERREY, N.L. | Almacén de la UMAE Ave. Abraham Lincoln y Ave. Fidel Velásquez S/N Colonia Nueva Morelos C.P. 64320 Monterrey, N.L. | Departamento de Finanzas de la Umae 25 Ave. Abraham Lincoln y Ave. Fidel Velásquez S/N Colonia Nueva Morelos C.P. 64320 Monterrey, N.L. |
| HOSPITAL DE TRAUMATOLOGIA Y ORTOPEdia MONTERREY, N.L. | Almacén de la UMAE Av. Pino Suárez y 15 de Mayo S/N Zona Centro C.P. 64000 Monterrey, N.L. | Departamento de Finanzas de la Umae 21 Cuauhtémoc y Juan Ignacio Ramón Zona Centro C.P. 64000 Monterrey, N.L. |
| HOSPITAL DE GINECO OBSTETRICIA MONTERREY, N.L. | Almacén de la UMAE Av. Constitución y Av. Félix U. Gómez Col. Centro C.P. 64000 Monterrey, N.L. | Departamento de Finanzas de la Umae 23 Av. Constitución y Av. Félix U. Gómez Col. Centro C.P. 64000 Monterrey, N.L. |
| HOSPITAL DE ESPECIALIDADES PUEBLA | Almacén y farmacia de la UMAE Calle 24 Oriente sin número, entra la 2 y 4 Norte, Col. Centro, C. P. 72000 Puebla, Pue. Teléfono 01 222 2424520 a la línea 29, Extensión 61394, Horario de 8:00 a 14:30 horas. | Departamento de Finanzas de la UMAE Calle 24 Oriente sin número, entra la 2 y 4 Norte, 3er piso de la Torre de Gobierno, Col. Centro, C.P. 72000 Puebla, Pue. Teléfono 01 222 2424520 a la línea 29, Extensión 61394, Horario de 8:00 a 13:30 horas. |

ANEXOS

DIVISION DE CONTRATOS



| DELEGACION Y/O UMAE | LUGAR DE ENTREGA | LUGAR DE PAGO |
|--|---|---|
| HOSPITAL DE TRAUMATOLOGÍA Y ORTOPEDIA PUEBLA, PUE. | Almacén de la UMAE Diagonal Defensores de la República esquina 6 Poniente Col. Amor C. P. 72140 Puebla, Pue. | Departamento de Finanzas de la UMAE Diagonal Defensores de la República esquina 6 Poniente Col. Amor C. P. 72140 Puebla, Pue. |
| HOSPITAL DE ESPECIALIDADES No. 2 CD. OBREGÓN, SONORA | Mat. de Curación en Almacén de la UMAE Prol. Hidalgo y Huisaguay s/n Col. Bella Vista C. P. 85130 Cd. Obregón, Son. | Departamento de Finanzas de la UMAE Prol. Hidalgo y Huisaguay s/n Col. Bella Vista C. P. 85130 Cd. Obregón, Son. |
| HOSPITAL DE ESPECIALIDADES VERACRUZ | Almacén de la UMAE Calle Cuauhtémoc s/n Esq. Cervantes y Padilla Col. Formando Hogar C. P. 91897 Veracruz, Ver. | Departamento de Finanzas de la UMAE Calle Cuauhtémoc s/n Esq. Cervantes y Padilla Col. Formando Hogar C. P. 91897 Veracruz, Ver. |
| HOSPITAL DE ESPECIALIDADES YUCATÁN | Almacén de la UMAE Calle 34 X 41 No. 439 Ex terrenos El Fénix Col. Industrial El Palmito C.P. 97150 Mérida, Yuc. | Departamento de Finanzas de la UMAE Calle 34 X 41 No. 439 Ex terrenos El Fénix Col. Industrial El Palmito C.P. 97150 Mérida, Yuc. Departamento de Finanzas y Sistemas de la UMAE 1er. Piso del Hospital de Traumatología Av. Colector 15 S/N, Esq. Av. Instituto Politécnico Nacional Col. Magdalena de las Salinas Delegación Gustavo A. Madero C.P. 07760 Méx, D.F. |
| HOSPITAL DE TRAUMATOLOGIA Y ORTOPEDIA MAGDALENA DE LAS SALINAS | Almacén de Traumatología y Almacén de Ortopedia Av. Colector 15 S/N Esq. con Av. Instituto Politécnico Nacional. Col. Magdalena de las Salinas Delegación Gustavo A. Madero. C.P. 07760, Méx, D.F. | Departamento de Finanzas y Sistemas de la UMAE 1er. Piso del Hospital de Traumatología Av. Colector 15 S/N, Esq. Av. Instituto Politécnico Nacional Col. Magdalena de las Salinas Delegación Gustavo A. Madero C.P. 07760 Méx, D.F. |
| HOSPITAL DE TRAUMATOLOGIA Y ORTOPEDIA MAGDALENA DE LAS SALINAS | Almacén de Terapia Física Av. Instituto Politécnico Nacional 1306 Col. Magdalena de las Salinas Delegación Gustavo A. Madero. C.P. 07760, Méx, D.F. | Departamento de Finanzas y Sistemas de la UMAE 1er. Piso del Hospital de Traumatología Av. Colector 15 S/N, Esq. Av. Instituto Politécnico Nacional Col. Magdalena de las Salinas Delegación Gustavo A. Madero C.P. 07760 Méx, D.F. |
| HOSPITAL DE ESPECIALIDADES LA RAZA | Almacén Hospital de Especialidades de la Calle Seris y Zaachila S/N, Col. La Raza C.P. 02990 Delegación Atzacapotzalco. Méx, D.F. En el Almacén y Farmacia localizados en el Sótano | Departamento de Finanzas localizado en 1er. Piso Hospital de Especialidades de la Raza Calle Seris y Zaachila S/N, Col. La Raza C.P. 02990 Delegación Atzacapotzalco. Méx, D.F. |
| GINECO 3 CENTRO MEDICO LA RAZA | Almacén: Material de Curación y Radiológico Hospital de Gineco-Obstetrica No. 3 Centro Médico Nacional La Raza, sito en Antonio Valeriano S/N Col. La Raza, Delegación Atzacapotzalco, Méx, D.F. | Departamento de Finanzas y Sistemas de la Unidad Médica de Alta Especialidad Hospital de Gineco-Obstetrica No. 3 del Centro Médico Nacional La Raza, sito en Antonio Valeriano S/N Col. La Raza Delegación Atzacapotzalco México, D.F. |
| HOSPITAL GENERAL DEL CENTRO MEDICO LA RAZA | Almacén de Material de Curación y Radiológico; y Almacén de Infectología Almacén de la UMAE Hospital General del Centro Médico Nacional La Raza Av. Jacarandas Esq. Saachila Col. La Raza Delegación Atzacapotzalco, Méx, D.F. | Departamento de Finanzas de la Unidad Médica de Alta Especialidad, Hospital General Dr. Gaudencio González Garza, del Centro Médico Nacional La Raza Calz. Vallejo S/N, Esq. Av. Jacarandas, Col. La Raza Delegación Atzacapotzalco, C.P. 02990 Méx, D.F. |
| HOSPITAL LUIS CASTELAZO AYALA GINECOLOGÍA Y OBSTETRICIA GINECO 4 | Almacén de Unidad Médica de Alta Especialidad, Hospital de Ginecología y Obstetricia Av. Río Magdalena No. 289 Planta Baja Col. Tizapán San Ángel, C.P. 01090 Delegación Álvaro Obregón, Méx, D.F. | Departamento de Finanzas y Sistemas Hospital Gineco-Obstetricia No. 4 Av. Río Magdalena No. 289 1er. Piso Col. Tizapán, San Ángel, C.P. 01090 Delegación Álvaro Obregón, D.F. |
| HOSPITAL DE ONCOLOGIA SIGLO XXI | Almacén de Unidad Médica de Alta Especialidad, Hospital de Oncología del Centro Médico Nacional Siglo XXI Av. Cuauhtémoc No. 330 Col. Doctores Delegación Cuauhtémoc, C.P. 06720 México, D.F. Planta Baja del patio de maniobras de la Unidad | Departamento de Finanzas sito en 3er. Piso P del Hospital de Oncología C.M.N. Siglo XXI Av. Cuauhtémoc No. 330 Col. Doctores Delegación Cuauhtémoc, C.P. 06720 D.F. de las 9:00 a las 13 hrs. |
| HOSPITAL DE ESPECIALIDADES SIGLO XXI | Almacén de la Unidad Médica de Alta Especialidad Hospital de Especialidades Centro Médico Nacional Siglo XXI Av. Cuauhtémoc No. 330, Planta Baja Col. Doctores, Méx, D.F. C.P. 06720 Delegación Cuauhtémoc Clave Presupuestal 37B509662153 | Departamento de Finanzas del Hospital de Especialidades del Centro Médico Nacional Siglo XXI. Av. Cuauhtémoc No. 330 Col. Doctores Delegación Cuauhtémoc, C.P. 06720 D.F. |
| HOSPITAL DE CARDIOLOGIA SIGLO XXI | Almacén de la Unidad Médica de Alta Especialidad Hospital de Cardiología Siglo XXI Av. Cuauhtémoc No. 330, Planta Baja Col. Doctores, Méx, D.F. C.P. 06720 | Departamento de Finanzas de la UMAE Av. Cuauhtémoc No. 330, Planta Baja Col. Doctores, Méx, D.F. C.P. 06720 Delegación Cuauhtémoc |

ANEXOS



| DELEGACION Y/O UMAE | LUGAR DE ENTREGA | LUGAR DE PAGO |
|---|--|--|
| HOSPITAL DE PEDIATRIA SIGLO XXI | Delegación Cuauhtémoc Almacén de la Unidad Médica de Alta Especialidad Hospital de Pediatría Siglo XXI Av. Cuauhtémoc No. 330, Planta Baja Col. Doctores, Méx, D.F. C.P. 06720 Delegación Cuauhtémoc | Departamento de Finanzas de la UMAE Av. Cuauhtémoc No. 330 Planta Baja, Col. Doctores, México, D. F. CP. 06720 |
| ALMACÉN DE PROGRAMAS ESPECIALES Y RED FRÍA | Calzada Vallejo 675, Col. Magdalena de las Salinas, C.P. 07760, Delegación Gustavo A. Madero, México, D. F. | División de Trámites y Erogaciones, General Tiburcio Montiel No. 15 (esq. con Gómez Pedraza), Col. San Miguel Chapultepec C.P.11850 Delegación Miguel Hidalgo. |

ANEXOS
DIVISION DE CONTRATOS

'SANTO TEXTO'



ANEXO I.3.IMSS

DIRECTORIO DE ALMACENES

PARA EL IMSS
HORARIO DE ENTREGA DE 8:00 HRS A 14: 00 HRS

ANEXOS
DIVISION DE CONTRATOS

| DELEGACION Y/O UMAE | LUGAR DE ENTREGA | LUGAR DE PAGO |
|-----------------------|--|--|
| AGUASCALIENTES | Almacén Delegacional Carolina Villanueva No. 314 Ciudad Industrial C.P. 20290 Aguascalientes, Ags. | Departamento de Presupuesto, Contabilidad y Erogaciones Alameda No. 704 Colonia del Trabajo C.P. 20180 Aguascalientes, Ags. |
| BAJA CALIFORNIA NORTE | Almacén Delegacional Blvd. Lázaro Cárdenas No. 3035 Frente Fracc. Nuevo Mexicali C. P. 21600 Mexicali, B. C. N. | Departamento de Presupuesto, Contabilidad y Erogaciones Calz. Cuauhtémoc No. 300 Col. Aviación C. P. 21230 Mexicali, B. C. N. |
| BAJA CALIFORNIA SUR | Almacén Delegacional Calle Cuauhtémoc y Carranza No. 2415 Col. La Rinconada C. P. 23040 La Paz, B. C. S. | Departamento de Presupuesto, Contabilidad y Erogaciones Calle Madero No. 315 entre Héroes del 47 y H. Colegio Militar Col. Esterito C. P. 23020 |
| CAMPECHE | Almacén Delegacional Calle Nueva del Seguro Social s/n Col. Centro C. P. 24000 Campeche, Camp. | Departamento de Presupuesto, Contabilidad y Erogaciones Av. María Lavalle Urbina esq. Av. Fundadores Zona Comercial Ah Kim Pech Col. San Francisco C. P. 24010 Campeche, Camp. |
| COAHUILA | Almacén Delegacional Carretera Antigua Arteaga y Libramiento López Portillo C.P. 25015 Arteaga, Coah. | Departamento de Presupuesto, Contabilidad y Erogaciones Blvd. Venustiano Carranza 2809 esq. Periférico Luis Echeverría Álvarez Colonia La Salle C.P. 25280 Saltillo, Coah. |
| COLIMA | Almacén Delegacional Calle Zaragoza No. 199 Col. La Alta Villa C. P. 28987 Ciudad Villa de Álvarez Colima, Col. | Departamento de Presupuesto, Contabilidad y Erogaciones Calle Zaragoza No. 62 Col. Centro CP. 28000 Colima, Col. |
| CHIAPAS | Almacén Delegacional Tapachula Libramiento Sur de Tapachula Km 4.0 Parque Industrial Los Mangos Tapachula, Chis. | Departamento de Presupuesto, Contabilidad y Erogaciones Carretera Costera y Anillo Periférico s/n Col. Centro C. P. 30700 Tapachula, Chis. |
| CHIAPAS | Almacén Subdelegacional en Tuxtla Gutiérrez, Chiapas Carretera Tuxtla Gutiérrez-San Cristóbal Km 7.0 Tuxtla Gutiérrez, Chiapas | Departamento de Presupuesto, Contabilidad y Erogaciones Carretera Costera y Anillo Periférico s/n Col. Centro C. P. 30700 Tapachula, Chis. |
| CHIHUAHUA | Almacén Delegacional Privada de Santa Rosa Nos. 21 y 23 Colonia Nombre de Dios C.P. 31110 Chihuahua, Chih. | Departamento de Presupuesto, Contabilidad y Erogaciones Av. Universidad No 1101 Colonia Centro C.P. 31000 Chihuahua, Chih. |
| DURANGO | Almacén Delegacional Carretera Durango-México Km 5 Colonia 15 de Octubre C.P. 34285 Durango, Dgo. | Departamento de Presupuesto, Contabilidad y Erogaciones Calle Juárez No 104 Sur 1er. Piso Zona Centro C.P.34000 Durango, Dgo. |
| GUANAJUATO | Almacén Delegacional Calle España Esq. Calle Suecia Fracc. Los Paraísos C. P. 37320 León, Gto. | Departamento de Presupuesto, Contabilidad y Erogaciones Blvd. Adolfo López Mateos s/n Esq. Paseo de los Insurgentes s/n Fracc. Los Paraísos C. P. 37320 Tel. 01 477 717 5474, León, Gto. |
| GUERRERO | Almacén delegacional Av. Ruíz Cortines S/N Frente a la Escuela de Sociales Col. INFONAVIT Alta Progreso Acapulco, Gro. C.P. 39610 | Departamento de Presupuesto, Contabilidad y Erogaciones Cuauhtémoc No. 95 Col. Centro Acapulco, Gro. C.P. 39300 |
| HIDALGO | Almacén Delegacional Calle Arboleda núm. 115, col. Industrial la Paz, C.P. 42080, Pachuca, Hg. | Departamento de Presupuesto, Contabilidad y Erogaciones Prolongación Avenida Madero núm. 407, Col. Céspedes Reforma, C.P:42090, Pachuca, Hgo. |



| DELEGACIÓN Y/O UMAE | LUGAR DE ENTREGA | LUGAR DE PAGO |
|---------------------------|---|---|
| JALISCO | Almacén Delegacional Anillo Periférico Sur No. 8000 Col. Sta. María Tequepexpan, C. P. 45600 Tlaquepaque, Jal. | Departamento de Presupuesto, Contabilidad y Erogaciones Calle Belisario Domínguez No. 1000 esq Sierra Morena Col. Independencia C. P. 44340 Guadalajara, Jal. |
| ESTADO DE MÉXICO ORIENTE | Almacén de la Coordinación de Abastecimiento y Equipamiento Poniente 146 No. 825 Col. Industrial Vallejo Código Postal 02300, Delegación Azcapotzalco, Distrito Federal. | Jefatura de Servicios de Finanzas Calle 4 No. 25 primer piso Fraccionamiento Industrial Alce Blanco Municipio de Naucalpan Edo. Méx. |
| ESTADO DE MÉXICO PONIENTE | Coordinación de Abastecimiento y Equipamiento Vialidad Toluca Metepec Km. 4.5 Barrio del Espíritu Santo, Col. La Michoacana, Metepec, Edo. de Méx, C.P. 52140 | Jefatura de Finanzas Calle Josefa Ortiz de Domínguez Esq. Miguel Hidalgo y Costilla, Col. Centro, Toluca, Méx. C.P. 50000 |
| MICHOACAN | Almacén Delegacional Manuel Pérez Coronado esq. Jesús Sansón Flores s/n. Col. Infonavit Camelinas CP. 58290, Morelia, Michoacán | Jefatura de Finanzas Madero Poniente, Col. Centro 1200, C.P. 58000, Morelia, Michoacán |
| MORELOS | Coordinación de Abastecimiento y Equipamiento - Almacén Delegacional Av. Plan de Ayala Esq. Av. Central s/n Col. Cuauhnauc Código Postal 62430 Cuernavaca, Morelos | Departamento de Presupuesto, Contabilidad y Erogaciones Blv. Benito Juárez No. 18 Primer Piso Código Postal 62000 Col. Centro Cuernavaca Morelos |
| NAYARIT | Almacén Delegacional Retorno No. 72 Col. Obrera C. P. 63120 Tepic, Nay. | Departamento de Presupuesto, Contabilidad y Erogaciones Calzada del Ejercito Nacional No. 14 Col. Fray Junípero Serra C. P. 63166 Tepic, Nay. |
| NUEVO LEON | Almacén Delegacional Manuel L. Barragán No. 4850 Nte. Colonia Hidalgo C.P. 64260 Monterrey, N.L. | Departamento de Presupuesto, Contabilidad y Erogaciones Calle Prof. Rafael Ramírez Oriente núm. 1950, C.P. 64000, Monterrey, N.L. |
| OAXACA | Almacén Delegacional Paraje la Vía s/n Km 3 Carretera Oaxaca-Zaachila C. P. 68160 Xoxocotlan, Oax. | Departamento de Presupuesto, Contabilidad y Erogaciones Calzada Porfirio Díaz No. 1803 Col. Reforma C. P. 68000 Oaxaca, Oax. |
| PUEBLA | Almacén Delegacional Calle 5 de Febrero Oriente No. 107 Col. San Felipe Hueyotlipan C. P. 72030 Puebla, Pue. | Departamento de Presupuesto, Contabilidad y Erogaciones Calle 4 Norte No. 2005 C. P. 72000 Puebla, Pue. Col. Centro |
| QUERETARO | Almacén Delegacional en Querétaro Av. Mesquite No. 6 Col. San Pablo Querétaro, Qro Código Postal 76130 | Departamento de Presupuesto, Contabilidad y Erogaciones Av. Fernando de Loyola núm. 101, Col. San Angel, C.P. 76030, Querétaro, Qro. |
| QUINTANA ROO | Almacén Delegacional Carretera Chetumal-Mérida Km 2.5 Col. Aeropuerto C.P. 77003 Chetumal, Quintana Roo | Depto. Presupuesto, Contabilidad y Erogaciones Av. Héroes de Chapultepec No. 2 Oriente, Col. Centro C.P. 77000 Chetumal, Quintana Roo. |
| SAN LUIS POTOSÍ | Almacén Delegacional Av. De los conventos 109-111 Fraccionamiento Hogares Ferrocarrileros C.P. 78435 San Luis Potosí, S.L.P. | Departamento de Presupuesto, Contabilidad y Erogaciones Cauhtémoc 255 Colonia Moderna C.P. 78270 San Luis Potosí, S.L.P. |
| SINALOA | Almacén Delegacional Blvd. Emiliano Zapata No. 3755 Pte. Col. Industrial El Palmito C. P. 80160 Tel. 01667 9920121, 9920475 y 9920476 Culiacán, Sin. | Departamento de Presupuesto, Contabilidad y Erogaciones Fco. Zarco y Jesús G. Andrade s/n Col. Miguel Alemán C. P. 80200 Culiacán, Sin. |
| SONORA | Almacén Delegacional Prolongación Hidalgo y Huisaguay Col. Bella Vista C.P. 85130 Cd. Obregón, Son. | Departamento de Presupuesto, Contabilidad y Erogaciones Calle 5 de Febrero No. 205 Col. Centro, C. P. 85000 Cd. Obregón, Son. |
| TABASCO | Almacén Delegacional Ciudad industrial II, calle Butano esq. Aluminio s/n, Villahermosa, Tabasco Código Postal 86032 | Departamento de Presupuesto, Contabilidad y Erogaciones Av. Cesar A. Sandino No. 102 Col. 1º de Mayo C. P. 86190 Villahermosa, Tab. |
| TAMAULIPAS | Almacén Delegacional Conjunto IMSS C.P. 87028 Cd. Victoria, Tamps. | Departamento de Presupuesto, Contabilidad y Erogaciones Centro Médico Educativo y Cultural Lic. Adolfo López Mateos Colonia Pedro Sosa Código Postal 87120 Cd. Victoria, Tamps |
| TLAXCALA | Almacén Delegacional Instituto Politécnico Nacional s/n San Diego Metepec C. P. 90110 Tlaxcala, Tlx. | Departamento de Presupuesto, Contabilidad y Erogaciones Guillermo Valle No. 15 Col. Centro C. P. 90000 Tlaxcala, Tlx. |

ANEXOS



| DELEGACION Y/O UMAE | LUGAR DE ENTREGA | LUGAR DE PAGO |
|---|--|--|
| VERACRUZ NORTE | Almacén Delegacional de Bienes Terapéuticos Carret. Veracruz-La Botica Km 2.5 Col. Vista Alegre C. P. 94295 Boca del Río Veracruz | Departamento de Presupuesto, Contabilidad y Erogaciones Lomas del Estadio s/n Col. Centro C. P. 91000 Xalapa, Ver. |
| VERACRUZ SUR | Almacén Delegacional de Bienes Av. Veracruz Esq. Norte 22 No. 56 Col. Sta. Catarina C. P. 94730 Río Blanco, Ver. | Departamento de Presupuesto, Contabilidad y Erogaciones Sur 10 N° 127, Altos, C. P. 94300, Orizaba, Ver. |
| YUCATÁN | Almacén Delegacional Calle 44 No. 999 por 127 y 127B Col. Serapio Rendón C. P. 97285 Mérida, Yuc. | Departamento de Presupuesto, Contabilidad y Erogaciones Calle 34 No. 439 por 41 Col. Industrial C. P. 97150 Mérida, Yuc. |
| ZACATECAS | Almacén Delegacional Carretera Tránsito pesado Km 1 esq. Con Priv. Secretaría de Hacienda y Crédito Público C.P. 98604. Guadalupe, Zacatecas | Departamento de Presupuesto, Contabilidad y Erogaciones Av. Restauradores No. 3 Col. Dependencias Federales C.P. 98600 Guadalupe, Zac. |
| DELEGACIÓN NORTE DISTRITO FEDERAL | Almacén Delegacional Norte del D.F. Calz. vAllejo 675 Col. Magdalena de las Salinas Código Postal 07760 Delegación Gustavo A. Madero México, D. F. | Jefatura de Planeación y Finanzas Delegación Norte del D.F. Av. Instituto Politécnico Nacional No. 5421 Col. Magdalena de las Salinas Código Postal 07760 Delegación Gustavo A. Madero |
| DELEGACIÓN SUR DISTRITO FEDERAL | Almacén delegacional Sur del D.F. Calz. Vallejo 675, Col. Magdalena de las Salinas Delegación Gustavo A. Madero C.P. 07760 México, D.F. | Departamento Delegacional de Presupuesto, Contabilidad y Erogaciones Calzada de la Viga No. 1174, esquina eje 5 Sur, Col. El Triunfo, Delegación Iztapalapa, C.P. 09430, México, D.F. |
| HOSPITAL DE ESPECIALIDADES TORREON, COAH. | Almacén de la UMAE Blvd. Revolución No. 2650 Ote. Col. Torreón Jardín C.P. 27200 Torreón Coah. | Departamento de Finanzas de la Umae 71 Blvd. Revolución No. 2650 Ote. Col. Torreón Jardín C.P. 27200 Torreón Coah. |
| HOSPITAL DE ESPECIALIDADES No. 1 LEÓN, GUANAJUATO | Mat. de Curación en Almacén de la UMAE Av. México entrando por Calle Suecia s/n Col. Los Paraísos C. P. 37320 León, Gto. | Departamento de Finanzas de la UMAE Blvd. Adolfo López Mateos esq. Paseo de los Insurgentes s/n Col. Los Paraísos C. P. 37320 León, Gto. |
| HOSPITAL DE GINECO PEDIATRÍA No. 48 LEÓN, GUANAJUATO | Almacén de la UMAE Paseo de los Insurgentes s/n Fracc. Los Paraísos C. P. 37328 León, Gto. | Departamento de Finanzas de la UMAE Paseo de los Insurgentes s/n Fracc. Los Paraísos C. P. 37328 León, Gto. |
| HOSPITAL DE PEDIATRÍA OBLATOS JALISCO | Mat. de Curación en Almacén de la UMAE Calle Belisario Domínguez No. 735 Col. Independencia Sector Libertad C. P. 44349 Guadalajara, Jal. | Departamento de Finanzas de la UMAE Calle Belisario Domínguez No. 735 Col. Independencia Sector Libertad C. P. 44349 Guadalajara, Jal. |
| HOSPITAL DE GINECO OBSTETRICIA OBLATOS JALISCO | Mat. de Curación en Almacén de la UMAE Calle Belisario Domínguez No. 771 Col. Independencia-Oblatos C. P. 44340 Guadalajara, Jal. | Departamento de Finanzas de la UMAE Calle Belisario Domínguez No. 771 Col. Independencia-Oblatos C. P. 44340 Guadalajara, Jal. |
| HOSPITAL DE ESPECIALIDADES OBLATOS JALISCO | Mat. de Curación en Almacén de la UMAE Calle Belisario Domínguez No. 1000 Col. Independencia Sector Libertad C. P. 44349 Tel. 0133 36 68 30 00 Ext. 31353 y 31354 Guadalajara, Jal. | Departamento de Finanzas de la UMAE Calle Belisario Domínguez No. 1000 Col. Independencia Sector Libertad C. P. 44349 Guadalajara, Jal. |
| TRAUMATOLOGIA LOMAS VERDES | Subalmacén de la Unidad Médica de Alta Especialidad Hospital de Traumatología y Ortopedia Lomas Verdes Av. Lomas Verdes S/N, Col. Exejidos del Oro, Naucalpan de Juárez Edo. de Méx. C.P. 53120 | Departamento de Finanzas de la UMAE Av. Lomas Verdes S/N, Col. Exejidos del Oro Naucalpan de Juárez, Edo. de Méx. C.P. 53120 Horario de 8 a 13 hrs |
| HOSPITAL DE CARDIOLOGÍA MONTERREY, N.L. | Almacén de la UMAE Av. Lincoln S/N Esq. Enf. Ma. De Jesús Candía Mendoza Col. Valle Verde C.P. 64730 Monterrey, N.L. | Departamento de Finanzas de la UMAE 34 Av. Lincoln S/N Esq. Enf. Ma. De Jesús Candía Mendoza Col. Valle Verde C.P. 64730 Monterrey, N.L. |
| HOSPITAL DE ESPECIALIDADES MONTERREY, N.L. | Almacén de la UMAE Ave. Abraham Lincoln y Ave. Fidel Velásquez S/N Colonia Nueva Morelos C.P. 64320 Monterrey, N.L. | Departamento de Finanzas de la UMAE 25 Ave. Abraham Lincoln y Ave. Fidel Velásquez S/N Colonia Nueva Morelos C.P. 64320 Monterrey, N.L. |
| HOSPITAL DE TRAUMATOLOGIA Y ORTOPEDIA MONTERREY, N.L. | Almacén de la UMAE Av. Pino Suárez y 15 de Mayo S/N Zona Centro C.P. 64000 Monterrey, N.L. | Departamento de Finanzas de la UMAE 21 Cuauhtémoc y Juan Ignacio Ramón Zona Centro C.P. 64000 Monterrey, N.L. |
| HOSPITAL DE GINECO OBSTETRICIA MONTERREY, N.L. | Almacén de la UMAE Av. Constitución y Av. Félix U. Gómez Col. | Departamento de Finanzas de la UMAE 25 Av. Constitución y Av. Félix U. Gómez Col. Centro C.P. |

ANEXOS



| DELEGACION Y/O UMAE | LUGAR DE ENTREGA | LUGAR DE PAGO |
|---|---|--|
| HOSPITAL DE ESPECIALIDADES PUEBLA | Centro C.P. 64000 Monterrey, N.L. Almacén y farmacia de la UMAE Calle 24 Oriente sin número, entre la 2 y 4 Norte, Col. Centro, C. P. 72000 Puebla, Pue. Teléfono 01 222 2424520 a la línea 29, Extensión 61394, Horario de 8:00 a 14:30 horas. | 64000 Monterrey, N.L. Departamento de Finanzas de la UMAE Calle 24 Oriente sin número, entre la 2 y 4 Norte, 3er piso de la Torre de Gobierno, Col. Centro, C. P. 72000 Puebla, Pue. Teléfono 01 222 2424520 a la línea 29, Extensión 61357, Horario de 8:00 a 13:30 horas. |
| HOSPITAL DE TRAUMATOLOGÍA Y ORTOPEDIA PUEBLA, PUE. | Almacén de la UMAE Diagonal Defensores de la República esquina 6 Poniente Col. Amor C. P. 72140 Puebla, Pue. | Departamento de Finanzas de la UMAE Diagonal Defensores de la República esquina 6 Poniente Col. Amor C. P. 72140 Puebla, Pue. |
| HOSPITAL DE ESPECIALIDADES No. 2 CD. OBREGÓN, SONORA | Mat. de Curación en Almacén de la UMAE Prol. Hidalgo y Huisaguay s/n Col. Bella Vista C. P. 85130 Cd. Obregón, Son. | Departamento de Finanzas de la UMAE Prol. Hidalgo y Huisaguay s/n Col. Bella Vista C. P. 85130 Cd. Obregón, Son. |
| HOSPITAL DE ESPECIALIDADES VERACRUZ | Almacén de la UMAE Calle Cuauhtémoc s/n Esq. Cervantes y Padilla Col. Formando Hogar C. P. 91897 Veracruz, Ver. | Departamento de Finanzas de la UMAE Calle Cuauhtémoc s/n Esq. Cervantes y Padilla Col. Formando Hogar C. P. 91897 Veracruz, Ver. |
| HOSPITAL DE ESPECIALIDADES YUCATÁN | Almacén de la UMAE Calle 34 X 41 No. 439 Ex terrenos El Fénix Col. Industrial El Palmito C.P. 97150 Mérida, Yuc. | Departamento de Finanzas de la UMAE Calle 34 X 41 No. 439 Ex terrenos El Fénix Col. Industrial El Palmito C.P. 97150 Mérida, Yuc. Departamento de Finanzas y Sistemas de la UMAE 1er. Piso del Hospital de Traumatología Av. Colector 15 S/N, Esq. Av. Instituto Politécnico Nacional, Col. Magdalena de las Salinas Delegación Gustavo A. Madero C.P. 07760 México, D.F. |
| HOSPITAL DE TRAUMATOLOGÍA Y ORTOPEDIA MAGDALENA DE LAS SALINAS | Almacén de Traumatología y Almacén de Ortopedia Av. Colector 15 S/N Esq. con Av. Instituto Politécnico Nacional. Col. Magdalena de las Salinas Delegación Gustavo A. Madero. C.P. 07760, México, D.F. | Departamento de Finanzas y Sistemas de la UMAE 1er. Piso del Hospital de Traumatología Av. Colector 15 S/N, Esq. Av. Instituto Politécnico Nacional Col. Magdalena de las Salinas Delegación Gustavo A. Madero C.P. 07760 México, D.F. |
| HOSPITAL DE TRAUMATOLOGÍA Y ORTOPEDIA MAGDALENA DE LAS SALINAS | Almacén de Terapia Física Av. Instituto Politécnico Nacional 1306 Col. Magdalena de las Salinas Delegación Gustavo A. Madero. C.P. 07760, México, D.F. | Departamento de Finanzas y Sistemas de la UMAE 1er. Piso del Hospital de Traumatología Av. Colector 15 S/N, Esq. Av. Instituto Politécnico Nacional Col. Magdalena de las Salinas Delegación Gustavo A. Madero C.P. 07760 México, D.F. |
| HOSPITAL DE ESPECIALIDADES LA RAZA | Almacén Hospital de Especialidades de la Calle Seris y Zaachila S/N, Col. La Raza C.P. 02990 Delegación Atzacapotzalco. México, D.F. En el Almacén y Farmacia localizados en el Sótano | Departamento de Finanzas localizado en 1er. Piso Hospital de Especialidades de la Raza Calle Seris y Zaachila S/N, Col. La Raza C.P. 02990 Delegación Atzacapotzalco. México, D.F. |
| GINECO 3 CENTRO MEDICO LA RAZA | Almacén: Material de Curación y Radiológico Hospital de Gineco-Obstetrica No. 3 Centro Médico Nacional La Raza, sito en Antonio Valeriano S/N Col. La Raza, Delegación Atzacapotzalco, México, D.F. | Departamento de Finanzas y Sistemas de la Unidad Médica de Alta Especialidad Hospital de Gineco-Obstetrica No. 3 del Centro Médico Nacional La Raza, sito en Antonio Valeriano S/N Col. La Raza Delegación Atzacapotzalco México, D.F. |
| HOSPITAL GENERAL DEL CENTRO MEDICO LA RAZA | Almacén de Material de Curación y Radiológico; y Almacén de Infectología Almacén de la UMAE Hospital General del Centro Médico Nacional La Raza Av. Jacarandas Esq. Saachila Col. La Raza Delegación Atzacapotzalco, México, D.F. | Departamento de Finanzas de la Unidad Médica de Alta Especialidad, Hospital General Dr. Gaudencio González Garza, del Centro Médico Nacional La Raza Calz. Vallejo S/N, Esq. Av. Jacarandas, Col. La Raza Delegación Atzacapotzalco, C.P. 02990 México, D.F. |
| HOSPITAL LUIS CASTELAZO AYALA GINECOLOGÍA Y OBSTETRICIA GINECO 4 | Almacén de Unidad Médica de Alta Especialidad, Hospital de Ginecología y Obstetricia Av. Río Magdalena No. 289 Planta Baja Col. Tizapán San Ángel, C.P. 01090 Delegación Álvaro Obregón, México, D.F. | Departamento de Finanzas y Sistemas Hospital Gineco-Obstetrica No. 4 Av. Río Magdalena No. 289 1er. Piso Col. Tizapán, San Ángel, C.P. 01090 Delegación Álvaro Obregón, D.F. |
| HOSPITAL DE ONCOLOGIA SIGLO XXI | Almacén de Unidad Médica de Alta Especialidad, Hospital de Oncología del Centro Médico Nacional Siglo XXI Av. Cuauhtémoc No. 330 Col. Doctores Delegación Cuauhtémoc, C.P. 06720 México, D.F. Planta Baja del patio de maniobras de la | Departamento de Finanzas sito en 3er. Piso P del Hospital de Oncología C.M.N. Siglo XXI Av. Cuauhtémoc No. 330 Col. Doctores Delegación Cuauhtémoc, C.P. 06720 D.F. de las 9:00 a las 13 hrs. |

ANEXOS



| DELEGACIÓN Y/O UMAE | LUGAR DE ENTREGA | LUGAR DE PAGO |
|---|---|--|
| HOSPITAL DE ESPECIALIDADES SIGLO XXI | Unidad Almacén de la Unidad Médica de Alta Especialidad Hospital de Especialidades Centro Médico Nacional Siglo XXI Av. Cuauhtémoc No. 330, Planta Baja Col. Doctores, México, D.F. C.P. 06720 Delegación Cuauhtémoc Clave Presupuestal 37B509662153 | Departamento de Finanzas del Hospital de Especialidades del Centro Médico Nacional Siglo XXI. Av. Cuauhtémoc No. 330 Col. Doctores Delegación Cuauhtémoc, C.P. 06720 D.F. |
| HOSPITAL DE CARDIOLOGIA SIGLO XXI | Almacén de la Unidad Médica de Alta Especialidad Hospital de Cardiología Siglo XXI Av. Cuauhtémoc No. 330, Planta Baja Col. Doctores, México, D.F. C.P. 06720 Delegación Cuauhtémoc | Departamento de Finanzas de la UMAE Av. Cuauhtémoc No. 330, Planta Baja Col. Doctores, México, D.F. C.P. 06720 Delegación Cuauhtémoc |
| HOSPITAL DE PEDIATRIA SIGLO XXI | Almacén de la Unidad Médica de Alta Especialidad Hospital de Pediatría Siglo XXI Av. Cuauhtémoc No. 330, Planta Baja Col. Doctores, México, D.F. C.P. 06720 Delegación Cuauhtémoc | Departamento de Finanzas de la UMAE Av. Cuauhtémoc No. 330 Planta Baja, Col. Doctores, México, D. F. CP. 06720 |
| ALMACÉN DE PROGRAMAS ESPECIALES Y RED FRÍA | Calzada Vallejo 675, Col. Magdalena de las Salinas, C.P. 07760, Delegación Gustavo A. Madero, México, D. F. | División de Trámites y Erogaciones, General Tiburcio Montiel No. 15 (esq. con Gómez Pedraza), Col. San Miguel Chapultepec C.P.11850 Delegación Miguel Hidalgo. |

ANEXOS
DIVISION DE CONTRATOS

'SIN TEXTO'

Clasif. Presp: 099001150000 Ofnas Centrales -Reforma- Coordinacion De Abastecimiento2:28:21 p.m.
 No. REQUISICION: 0990070040616H001 ANEXO 2
 INSTITUTO MEXICANO DEL SEGURO SOCIAL
 IMSS-SAI SUBSISTEMA DE ADQUISICIONES
 PROGRAMA DE ENTREGAS
 No. CONTRATO: U150453
 No. REQUISICION: 0990070040616H001 ANEXO 2

PROVEEDOR : LABORATORIOS DEL RIO, S.A.
 R.F.C. : LRI -720712-IP2
 No. PROVEEDOR: 00031909

AVENIDA

DIVISION DE CONTRATOS

MEDIOS DE CONTRASTE. GRUPO I3: MATERIALE
 S PARA ESTUDIOS DE RADIOLOGIA E IMAGEN.G
 EL CONDUCTOR. AGENTE ACUOSO PARA ULTRASO
 NIDO Y PROCEDIMIENTOS ELECTROMEDICOSA BA
 SE DE PROPANODIOL, TRIETANOLAMINA USP Y
 AGUA PURIFICADA.

CLAVE DEL ARTICULO DESCRIPCION
 070 591 0032 10 01 AGUA PURIFICADA.

| NO. ENTREGA | FECHA ENTREGA | CLAS. PTAL. DESTINO | CANTIDAD DE PIEZAS |
|-------------|---------------|---------------------|--------------------|
| 414 | 2016/01/22 | 058001150900 | 660.00 |
| 418 | 2016/05/20 | 058001150900 | 660.00 |
| 423 | 2016/01/22 | 078001150900 | 552.00 |
| 427 | 2016/05/20 | 078001150900 | 552.00 |
| 438 | 2016/01/22 | 078002150900 | 120.00 |
| 450 | 2016/01/22 | 111301200203 | 201.00 |
| 462 | 2016/01/22 | 138001150900 | 360.00 |
| 474 | 2016/01/22 | 141901200203 | 828.00 |
| 478 | 2016/05/20 | 141901200203 | 828.00 |
| 486 | 2016/01/22 | 148001150900 | 1,015.00 |
| 490 | 2016/05/20 | 148001150900 | 1,015.00 |
| 494 | 2016/09/23 | 148001150900 | 1,015.00 |
| 498 | 2016/01/22 | 158005150900 | 294.00 |
| 817 | 2016/01/22 | 178001150900 | 468.00 |
| 821 | 2016/05/20 | 178001150900 | 468.00 |
| 829 | 2016/01/22 | 188001150900 | 1,580.00 |
| 833 | 2016/05/20 | 188001150900 | 1,580.00 |
| 837 | 2016/09/23 | 188001150900 | 1,580.00 |
| 841 | 2016/01/22 | 208001150900 | 882.00 |
| 845 | 2016/05/20 | 208001150900 | 882.00 |
| 853 | 2016/01/22 | 218001150900 | 582.00 |
| 857 | 2016/05/20 | 218001150900 | 582.00 |
| 865 | 2016/01/22 | 228001150900 | 40.00 |
| 756 | 2016/01/22 | 238001150900 | 665.00 |
| 760 | 2016/05/20 | 238001150900 | 665.00 |
| 768 | 2016/01/22 | 248001150900 | 544.00 |
| 772 | 2016/05/20 | 248001150900 | 543.00 |
| 780 | 2016/01/22 | 258001150900 | 450.00 |
| 792 | 2016/01/22 | 268001150900 | 444.00 |
| 796 | 2016/05/20 | 268001150900 | 444.00 |
| 671 | 2016/05/20 | 278002150900 | 1,239.00 |
| 675 | 2016/09/23 | 278002150900 | 1,240.00 |
| 804 | 2016/01/22 | 278002150900 | 1,239.00 |



Clasif. Presp: 099001150000 INSTITUTO MEXICANO DEL SEGURO SOCIAL PAGINA: 2
 IMSS-SAI SUBSISTEMA DE ADQUISICIONES FECHA: 2015/11/24
 Ofnas Centrales -Reforma- Coordinacion De Abastecimiento2:28:21 p.m.
 PROGRAMA DE ENTREGAS
 No. CONTRATO: U150453
 No. REQUISICION: 0990070040616H001
 ANEXO 2

PROVEEDOR : LABORATORIOS DEL RIO, S.A.
 R.F.C. : LRI -720712-IP2
 No. PROVEEDOR: 00031909

| | | | |
|-----|------------|--------------|--------|
| 679 | 2016/01/22 | 288001150900 | 654.00 |
| 683 | 2016/05/20 | 288001150900 | 654.00 |
| 691 | 2016/01/22 | 298001150900 | 317.00 |
| 695 | 2016/05/20 | 298001150900 | 316.00 |
| 703 | 2016/01/22 | 308001150900 | 177.00 |
| 715 | 2016/01/22 | 328001150900 | 492.00 |
| 727 | 2016/01/22 | 338001150900 | 552.00 |
| 731 | 2016/05/20 | 338001150900 | 552.00 |
| 739 | 2016/01/22 | 371101200203 | 24.00 |
| 751 | 2016/01/22 | 371902200203 | 533.00 |
| 755 | 2016/05/20 | 371902200203 | 532.00 |

MEDIOS DE CONTRASTE. GRUPO 13: MATERIALE
 S PARA ESTUDIOS DE RADIOLOGIA E IMAGEN.G
 EL CONDUCTOR. AGENTE ACUOSO PARA ULTRASO
 NIDO Y PROCEDIMIENTOS ELECTROMEDICOSA BA
 SE DE PROPANODIOL, TRIETANOLAMINA USP Y
 AGUA PURIFICADA.
 DESCRIPCION
 AGUA PURIFICADA.

CLAVE DEL ARTICULO 070 591 0040 10 01
 AGUA PURIFICADA.

| NO. ENTREGA | FECHA | CLAS. PTAL. | CANTIDAD |
|-------------|------------|--------------|-----------|
| ENTREGA | ENTREGA | DESTINO | DE PIEZAS |
| 593 | 2016/01/22 | 018001150900 | 210.00 |
| 598 | 2016/01/22 | 038001150900 | 184.00 |
| 617 | 2016/01/22 | 051901200203 | 24.00 |
| 629 | 2016/01/22 | 058001150900 | 366.00 |
| 633 | 2016/05/20 | 058001150900 | 366.00 |
| 641 | 2016/01/22 | 068001150900 | 229.00 |
| 653 | 2016/01/22 | 078001150900 | 192.00 |
| 665 | 2016/01/22 | 078002150900 | 84.00 |
| 507 | 2016/01/22 | 088005150900 | 322.00 |
| 511 | 2016/05/20 | 088005150900 | 321.00 |
| 519 | 2016/01/22 | 108002150900 | 280.00 |
| 531 | 2016/01/22 | 111301200203 | 144.00 |
| 543 | 2016/01/22 | 111901200203 | 22.00 |
| 555 | 2016/01/22 | 118001150900 | 192.00 |
| 567 | 2016/01/22 | 128001150900 | 37.00 |
| 579 | 2016/01/22 | 138001150900 | 203.00 |
| 335 | 2016/01/22 | 141101200203 | 12.00 |
| 347 | 2016/01/22 | 141901200203 | 22.00 |
| 359 | 2016/01/22 | 148001150900 | 645.00 |
| 363 | 2016/05/20 | 148001150900 | 644.00 |

Clasif. Presp: 099001150000 Ofnas Centrales -Reforma- Coordinacion De Abastecimiento2:28:23 p.m.
 INSTITUTO MEXICANO DEL SEGURO SOCIAL
 IMSS-SAI SUBSISTEMA DE ADQUISICIONES
 PROGRAMA DE ENTREGAS
 No. CONTRATO: U150453
 No. REQUISICION: 0990070040616H001
 ANEXO 2

PROVEEDOR : LABORATORIOS DEL RIO, S.A.
 R.F.C. : LRI -720712-IP2
 No. PROVEEDOR: 00031909

ANEXOS

DIVISION DE CONTRATOS

| | | | |
|-----|------------|--------------|--------|
| 371 | 2016/01/22 | 158005150900 | 438.00 |
| 383 | 2016/01/22 | 161401200203 | 96.00 |
| 395 | 2016/01/22 | 168001150900 | 100.00 |
| 407 | 2016/01/22 | 178001150900 | 450.00 |
| 411 | 2016/05/20 | 178001150900 | 450.00 |
| 250 | 2016/01/22 | 198001150900 | 185.00 |
| 261 | 2016/01/22 | 201301200203 | 464.00 |
| 272 | 2016/01/22 | 201901200203 | 10.00 |
| 283 | 2016/01/22 | 201902200203 | 36.00 |
| 298 | 2016/01/22 | 208001150900 | 420.00 |
| 302 | 2016/05/20 | 208001150900 | 420.00 |
| 310 | 2016/01/22 | 218001150900 | 205.00 |
| 322 | 2016/01/22 | 221901200203 | 108.00 |
| 187 | 2016/01/22 | 222901200203 | 11.00 |
| 199 | 2016/01/22 | 228001150900 | 231.00 |
| 211 | 2016/01/22 | 248001150900 | 250.00 |
| 223 | 2016/01/22 | 258001150900 | 252.00 |
| 235 | 2016/01/22 | 268001150900 | 256.00 |
| 239 | 2016/05/20 | 268001150900 | 256.00 |
| 124 | 2016/01/22 | 271901200203 | 80.00 |
| 136 | 2016/01/22 | 278002150900 | 202.00 |
| 148 | 2016/01/22 | 308001150900 | 90.00 |
| 160 | 2016/01/22 | 311901200203 | 49.00 |
| 172 | 2016/01/22 | 318002150900 | 288.00 |
| 38 | 2016/01/22 | 328001150900 | 202.00 |
| 50 | 2016/01/22 | 338001150900 | 49.00 |
| 62 | 2016/01/22 | 348001150900 | 361.00 |
| 74 | 2016/01/22 | 358003150900 | 486.00 |
| 86 | 2016/01/22 | 361001200203 | 48.00 |
| 98 | 2016/01/22 | 361901200203 | 25.00 |
| 110 | 2016/01/22 | 371101200203 | 13.00 |
| 1 | 2016/01/22 | 371201200203 | 74.00 |
| 13 | 2016/01/22 | 371301200203 | 301.00 |
| 25 | 2016/01/22 | 371802200203 | 36.00 |





INSTITUTO MEXICANO DEL SEGURO SOCIAL
DIRECCIÓN DE ADMINISTRACIÓN
UNIDAD DE ADMINISTRACIÓN
COORDINACIÓN DE ADQUISICIÓN DE BIENES
Y CONTRATACIÓN DE SERVICIOS

Contrato Número
U150453

ANEXO 3

“DICTAMEN DE DISPONIBILIDAD PRESUPUESTAL PREVIO”

ANEXOS
DIVISION DE CONTRATOS

EL PRESENTE ANEXO CONSTA DE 02 HOJAS INCLUYENDO ESTA CARÁTULA





INSTITUTO MEXICANO DEL SEGURO SOCIAL

DIRECCION DE FINANZAS
UNIDAD DE OPERACION FINANCIERA
COORDINACION DE PRESUPUESTO E INFORMACION PROGRAMATICA
DICTAMEN DE DISPONIBILIDAD PRESUPUESTAL PREVIO

FOLIO: 0000000536-2016

Dictamen de Inversión

Dictamen de Gasto

Dependencia Solicitante:

| | |
|--------|--------------------------------|
| 09 | Distrito Federal Nivel Central |
| 099001 | Oficinas Centrales |
| 180000 | CoordControlAbasto |

Concepto:

OFICIO 3717 DEL 27/09/2015 PARA LA ADQUISICIÓN DE MATERIAL DE CURACION BAJO LA MODALIDAD DE CONTRATO ÚNICO

Fecha Elaboración:

02/09/2015

Total Comprometido (en pesos): \$ 5,078,792,356.00

Cuenta: 21053002 DE MATERIAL DE CURACION

Unidad de Información: 018001

Centro de Costos: 150900

| COMPROMETIDO MENSUAL (en miles de pesos): | | | | | | | | | | | | |
|---|-----|-----|-----|-----|-----|-----|-----|-----|-----|-----|-----|-----|
| ENE | FEB | MAR | ABR | MAY | JUN | JUL | AGO | SEP | OCT | NOV | DIC | |
| 5,078,792.4 | 0.0 | 0.0 | 0.0 | 0.0 | 0.0 | 0.0 | 0.0 | 0.0 | 0.0 | 0.0 | 0.0 | 0.0 |
| DISPONIBLE (en miles de pesos): | | | | | | | | | | | | |
| 0.0 | 0.0 | 0.0 | 0.0 | 0.0 | 0.0 | 0.0 | 0.0 | 0.0 | 0.0 | 0.0 | 0.0 | 0.0 |

El presente documento de existencia de respaldo presupuestario se emite en términos de lo señalado en numeral 7.2.10 de la Norma Presupuestaria del Instituto Mexicano del Seguro Social (IMSS), y de lo establecido en el artículo 8°, 144 y 148 del Reglamento Interior del IMSS, responsabilidad del área solicitante el destino y aplicación de los recursos. También se informa que este documento únicamente tendrá validez para el ejercicio fiscal en curso, y que con base en la revisión que se efectuó en el Sistema Financiero PREI-Millennium, en el Módulo de Control de Compromisos, en la combinación unidad de información y centro de costos, los montos señalados quedan comprometidos para dar inicio a las gestiones de adquisición de bienes y servicios con base al marco normativo vigente.

ATENTAMENTE

Lic. Amando Rivera Téllez

Jefe de la División de Gestión Presupuestaria

| DIA | MES | AÑO |
|-----|-----|-----|

DICTAMINADO DEFINITIVO

DICTAMEN DEFINITIVO

CONTRATO No. _____

IMPORTE DEFINITIVO (EN PESOS): \$ _____ .00

SE EMITE SUJETO A LAS CIFRAS DEFINITIVAS QUE APRUEBE LA H. CÁMARA DE DIPUTADOS PARA EL IMSS. RAZÓN POR LA CUAL EL IMPORTE DEBERÁ RATIFICARSE UNA VEZ QUE SE TENGA EL PRESUPUESTO APROBADO PARA EL EJERCICIO 2016.

Clave: 6170-009-001

COORDINACIÓN DE PRESUPUESTO E INFORMACION PROGRAMATICA
DIVISION DE GESTION
PRESUPUESTARIA
CERTIFICACION
PRESUPUESTAL

ANEXOS
DIVISION DE CONTRATOS

" SIN TEXTO "



INSTITUTO MEXICANO DEL SEGURO SOCIAL
DIRECCIÓN DE ADMINISTRACIÓN
UNIDAD DE ADMINISTRACIÓN
COORDINACIÓN DE ADQUISICIÓN DE BIENES
Y CONTRATACIÓN DE SERVICIOS

Contrato Número
U150453

ANEXO 4

“PROPUESTA TÉCNICO-ECONÓMICA”

ANEXOS
DIVISION DE CONTRATOS

EL PRESENTE ANEXO CONSTA DE 2 HOJAS INCLUYENDO ESTA CARÁTULA

1917
SAN JUAN
PR
1917

ANEXOS DIVISION DE CONTRATOS

7A

ANEXO 9

PROPUESTA ECONOMICA (CON PMR)

LICITACION PUBLICA NACIONAL MIXTA No. LA-019GYR047-N57-2015
 FECHA: 14/OCTUBRE/2015
 NOMBRE DEL LICITANTE: LABORATORIOS DEL RIO, S.A.
 TEL.: 56-51-20-85
 ESTRATIFICACION: MICRO (X) PEQUENA () MEDIANA () GRANDE ()

DE PREJ INSS: 00031909
 DIST. ()
 DOMICILIO: ROSA PERLA NUM. 36, COL. MOLINO DE ROSAS, CP. 01470 MEXICO, D.F.
 CORREO ELECTRONICO (DE LA EMPRESA PARTICIPANTE): labsdelrio@prodigy.net.mx

| Código | Esp | Df | Vt | DESCRIPCION | PRESENTACION | | | CANTIDAD MAXIMA | PRECIO MAXIMO DE REFERENCIA | PORCENTAJE DE DESCUENTO OFERTADO | |
|--------|-----|------|----|-------------|---|-----|------|-----------------|-----------------------------|----------------------------------|--------|
| | | | | | Un | Ca | Tipo | | | | |
| 070 | 591 | 0032 | 10 | 01 | MEDIOS DE CONTRASTE, GRUPO 13 MATERIALES PARA ESTUDIOS DE RADIOLOGIA E IMAGEN, GEL CONDUCTOR AGENTE ACUOSO PARA ULTRASONIDO Y PROCEDIMIENTOS ELECTROMEDICOS A BASE DE PROPANODIOL, TRIETANOLAMINA USP Y AGUA PURIFICADA | TBO | 250 | ML | 36,535 | \$ 7.66 | 1.50% |
| 070 | 591 | 0040 | 10 | 01 | MEDIOS DE CONTRASTE, GRUPO 13 MATERIALES PARA ESTUDIOS DE RADIOLOGIA E IMAGEN, GEL CONDUCTOR AGENTE ACUOSO PARA ULTRASONIDO Y PROCEDIMIENTOS ELECTROMEDICOS A BASE DE PROPANODIOL, TRIETANOLAMINA USP Y AGUA PURIFICADA | ENV | 3800 | ML | 14,739 | \$ 37.36 | 1.50% |
| 080 | 018 | 0101 | 12 | 01 | FLUADOR HIDROSOLUBLE PARA CITOLOGIA EXPOLIATIVA, EN AEROSOL ENVASE CON 250 G. TA. | ENV | 250 | GRO | 41,313 | \$ 24.72 | 0.04% |
| 080 | 830 | 2400 | 03 | 01 | PARAFINA (CON PUNTA DE FUSION ENTRE 56-58 GRADOS C) GRADO TECNICO IA. | ENV | 1000 | GRO | 24,653 | \$ 67.26 | 10.50% |

NOTAS: EL PORCENTAJE DE DESCUENTO PROPUESTO, PERMANECERA FIJO DURANTE LA VIGENCIA DEL CONTRATO.
 EN EL CASO QUE EL INSS Y LOS ENTES PARTICIPANTES ME OTORGUEN LA DEMANDA SOLICITADA, ME OBLIGO EN NOMBRE DE MI REPRESENTADA A SUSCRIBIR EL CONTRATO QUE SE DERIVE EN LOS TERMINOS, CONDICIONES Y PORCENTAJES EN ESTA LICITACION.
 Presentación Un = Unidad de Medida Ca = Cantidad Pr = Presentación
 LOS PRECIOS RESULTANTES SERAN FIJOS DURANTE LA VIGENCIA DEL CONTRATO.
 LA CANTIDAD MINIMA CORRESPONDERA AL 40% DE LA CANTIDAD MAXIMA POR CADA CLAVE

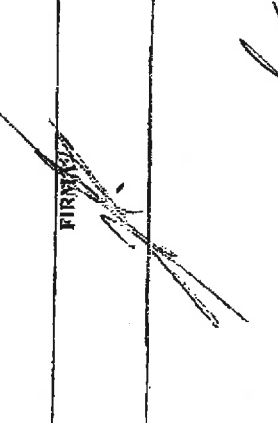
| | | |
|---|-------------------------------|---|
| NOMBRE: LIC. MARIO JOSE DEL RIO ESTRADA | CARGO: REPRESENTANTE LEGAL | FIRMADO:  |
|---|-------------------------------|---|

LABORATORIOS DEL RIO

5/10/15

9

STERN