

The background features a large, semi-transparent watermark of the IMSS logo. The logo consists of a stylized eagle with its wings spread, perched on a cactus, all enclosed within a rounded square border. Below the square, the letters 'IMSS' are written in a large, bold, sans-serif font.

Se manifiesta que el  
archivo publicado es  
la mejor versión  
disponible con la  
que cuenta el  
Instituto Mexicano  
del Seguro Social.



INSTITUTO MEXICANO DEL SEGURO SOCIAL  
DIRECCIÓN DE ADMINISTRACIÓN  
UNIDAD DE ADMINISTRACIÓN  
COORDINACIÓN DE ADQUISICIÓN DE BIENES Y  
CONTRATACIÓN DE SERVICIOS

CONTRATO DE ADQUISICIÓN DE BIENES  
NÚMERO U150365  
HOJA 1 DE 1

ACUERDO DEL CIAAS	N/A	SESIÓN DEL CIAAS	N/A
PROCEDIMIENTO DE CONTRATACIÓN	LICITACIÓN PÚBLICA NACIONAL ELECTRÓNICA NÚMERO OA-019GYR047-M79-2015 (CONSOLIDADA) Mediante la Modalidad de Ofertas Subsecuentes de Descuentos		
FUNDAMENTO	ARTÍCULOS 134 CONSTITUCIÓN POLÍTICA DE LOS ESTADOS UNIDOS MEXICANOS, 25, 26 FRACCIÓN I, 26 BIS FRACCIÓN II, 26 TER, 28 FRACCIÓN I, 29 Y 47 DE LA LAASSP, 38 Y 39 DE SU REGLAMENTO Y DEMÁS DISPOSICIONES APLICABLES EN LA MATERIA		
FECHA DE FALLO	DÍA	MES	AÑO
	20	OCTUBRE	2015
VIGENCIA DEL CONTRATO			
DEL	DÍA	MES	AÑO
01	ENERO	2016	
HASTA	DÍA	MES	AÑO
31	DICIEMBRE	2016	
TIPO DE CONTRATO		OFICIO DE LIBERACIÓN DE INVERSIÓN	
CERRADO ( )		ABIERTO (X)	
FOLIO:		FOLIO	
0000000534-2016		2 de septiembre de 2015	
FECHA:		FECHA	
21053001		N/A	

PROVEEDOR	COMERCIALIZADORA DE PRODUCTOS INSTITUCIONALES, S.A. DE C.V.	R.F.C.	CP189080135A	REGISTRO PATRONAL IMSS	Y60 127 3410 1
DOMICILIO (Artículo 49 "RLAASSP")	AZAHARES NÚMERO 83 COLONIA SANTA MARIA INSURGENTES, CÓDIGO POSTAL 06430 DELEGACIÓN CUAUHTÉMOC, MÉXICO, DISTRITO FEDERAL				
TELÉFONO(S)	5541 4508	FAX	5541 4509	CORREO ELECTRÓNICO	msantos@cpiproductos.com.mx.
ESCRITURA PÚBLICA	238,291	FECHA ESCRITURA PÚBLICA	14 DE JULIO DE 1989	NOTARIO PÚBLICO	LICENCIADO TOMAS LOZANO MOLINA
NOTARÍA PÚBLICA	87 DEL DISTRITO FEDERAL	FOLIO MERCANTIL	121363		
DE ACUERDO CON SUS ESTATUTOS, SU OBJETO SOCIAL CONSISTE ENTRE OTRAS ACTIVIDADES, EN:	COMPRA, VENTA, ARRENDAMIENTO, DISTRIBUCIÓN, IMPORTACIÓN Y EXPORTACIÓN DE TODO TIPO DE BIENES MUEBLES, ARTÍCULOS, PRODUCTOS, ELABORADOS Y SEMI-ELABORADOS, MATERIA PRIMA, MAQUINARIA Y EQUIPO EN GENERAL; LA COMPRA, VENTA, ARRENDAMIENTO, DISTRIBUCIÓN, IMPORTACIÓN Y EXPORTACIÓN DE TODO TIPO DE MEDICAMENTOS Y MATERIAL DE CURACIÓN; ASÍ COMO EQUIPO MÉDICO, EQUIPO PARA CLÍNICAS Y HOSPITALES, INSTRUMENTAL, QUIRÚRGICO, REACTIVOS PARA LABORATORIOS, EN LAS PROPORCIONES Y PERMITIDAS POR LAS LEYES RESPECTIVAS				
NOMBRE DEL APODERADO LEGAL	MARCO ANTONIO DE LOS SANTOS GÓMEZ	ESCRITURA PÚBLICA	285,934	FECHA ESCRITURA PÚBLICA	20 DE MAYO DE 2003
NOTARIO PÚBLICO	LICENCIADO TOMAS LOZANO MOLINA	NOTARÍA PÚBLICA	87 DEL DISTRITO FEDERAL	FOLIO MERCANTIL	NO DISPONIBLE
FECHA DE ENTREGA DE LOS BIENES	"EL INSTITUTO" emitirá órdenes de reposición conforme a lo establecido en la Cláusula Quinta del presente Contrato	LUGAR ENTREGA DE LOS BIENES	En los lugares establecidos en el Anexo 2 (días) del presente Contrato	PLAZO PARA PAGO	Dentro de los 20 (veinte) días naturales siguientes a la aprobación de la factura correspondiente
OBJETO DEL CONTRATO		IMPORTE MÍNIMO SIN I.V.A.		IMPORTE MÁXIMO SIN I.V.A.	
ADQUISICIÓN DE: MEDICAMENTOS GRUPO 010 EN SUS PRESENTACIONES DE GENÉRICOS Y DE REFERENCIA, CONFORME A LOS BIENES DETALLADOS EN EL ANEXO 1 (UNO) DEL PRESENTE CONTRATO.		\$15,473,631.00 (QUINCE MILLONES CUATROCIENTOS SETENTA Y TRES MIL SEISCIENTOS TREINTA Y UN PESOS 00/100 M.N.)		\$38,683,999.90 (TREINTA Y OCHO MILLONES SEISCIENTOS OCHENTA Y TRES MIL NOVECIENTOS NOVENTA Y NUEVE PESOS 90/100 M.N.)	
		0% (X)		16% ( )	

<p>"EL INSTITUTO" INSTITUTO MEXICANO DEL SEGURO SOCIAL</p> <p>LICENCIADO PABLO ARENAS RAMÍREZ APODERADO LEGAL</p> <p>JOSE MANUEL LÓTFESSOTO COORDINADOR DE CONTROL DE ABASTO "ÁREA CONSOLIDADA" EN REPRESENTACIÓN DE LOS ADMINISTRADORES DEL CONTRATO Artículos 2, fracción II y 84 del Reglamento de la Ley de Adquisiciones, Arrendamientos y Servicios del Sector Público</p>	<p>"EL PROVEEDOR" COMERCIALIZADORA DE PRODUCTOS INSTITUCIONALES, S.A. DE C.V.</p> <p>MARCO ANTONIO DE LOS SANTOS GÓMEZ APODERADO LEGAL</p>
--	--

Este instrumento jurídico fue elaborado de conformidad con los documentos proporcionados por la División Contratante, correspondientes al procedimiento de contratación que se señala.

3/11/2015  
JASS/AALI/UAJ

LAS DECLARACIONES Y CLÁUSULAS DEL PRESENTE CONTRATO APARECEN AL REVERSO





INSTITUTO MEXICANO DEL SEGURO SOCIAL  
DIRECCIÓN DE ADMINISTRACIÓN  
UNIDAD DE ADMINISTRACIÓN  
COORDINACIÓN DE ADQUISICIÓN DE BIENES  
Y CONTRATACIÓN DE SERVICIOS

Contrato Número  
U150365

**ANEXO 1 (UNO)**

**"CARACTERÍSTICAS TÉCNICAS Y CANTIDADES TOTALES DE LOS BIENES"**

ANEXOS  
DIVISION DE CONTRATOS

EL PRESENTE ANEXO CONSTA DE 02 HOJAS INCLUYENDO ESTA CARÁTULA

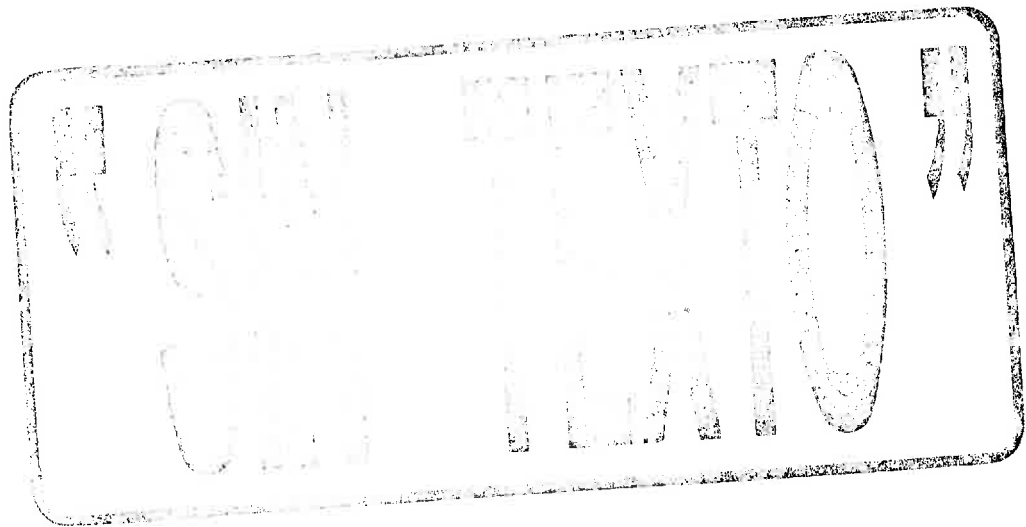

PROVEEDOR : COMERCIALIZADORA DE PROD. INSTITUC., SA DE CV  
C.F.C. : CPI -890801-35A  
No. PROVEEDOR: 00035977

LAVE DEL ARTICULO	DESCRIPCION	MINIMA	MAXIMA	PRECIO UNITARIO	IMPORTE	DESCUENTO (%)	DESCUENTO (\$)	PRECIO NETO	IMPORTE MINIMO NETO	IMPORTE MAXIMO NETO
10 000 1098 00 00	VITAMINAS A. C.D SOLUCION CADA ML CONTIEN E: PALMITATO DE RETINOL 7000 A 9000 UI ACIDO ASCORBICO 80 A 125 MG ROL 1400 A 1800 UI ROL 1400 A 1800 UI Marca: PSICOFARMA Procedencia: MEXICO RFC Fabricante: PSI -741010-UI1 Marca: PISA Procedencia: MEXICO RFC Fabricante: LPI -830527-KJ2 Marca: BRULUART Procedencia: MEXICO RFC Fabricante: IMB -510327-A78	662,070	1,655,173	\$10.30	0%	\$0.00	\$10.30	\$6,819,321.00		
10 000 4592 00 00	PIPERACILINA -TAZOBACTAM SOLUCION INYECT ABLE CADA FRASCO AMPULA CON POLVO CONTIENE: PIPERACILINA SODICA EQUIVALENTE A 4 G DE PIPERACILINA. TAZOBACTAM SODICO EQUIVALENTE A 500 MG DE TAZOBACTAM. ENVASE CON FRASCO AMPULA. Marca: PISA Procedencia: MEXICO RFC Fabricante: LPI -830527-KJ2. Marca: IVAX Procedencia: MEXICO RFC Fabricante: IPM -861217-759	151,830	379,574	\$57.00	0%	\$0.00	\$57.00	\$8,654,310.00	\$21,635,718.00	\$21,635,718.00

COBERTURA :  
098001150900 379,574

IMPORTE DEL CONTRATO: \$15,473,631.00  
FIANZA REQUERIDA: \$3,868,399.99

**ANEXOS**  
**IMPORTE DE CONTRATOS**

PORTES CON LETRA:  
MINIMO : QUINCE MILLONES CUATROCIENTOS SETENTA Y TRES MIL SEISCIENTOS TREINTA Y UN PESOS 00/100 M.N.  
MAXIMO : TREINTA Y OCHO MILLONES SEISCIENTOS OCHENTA Y TRES MIL NOVECIENTOS NOVENTA Y NUEVE PESOS 90/100 M.N.

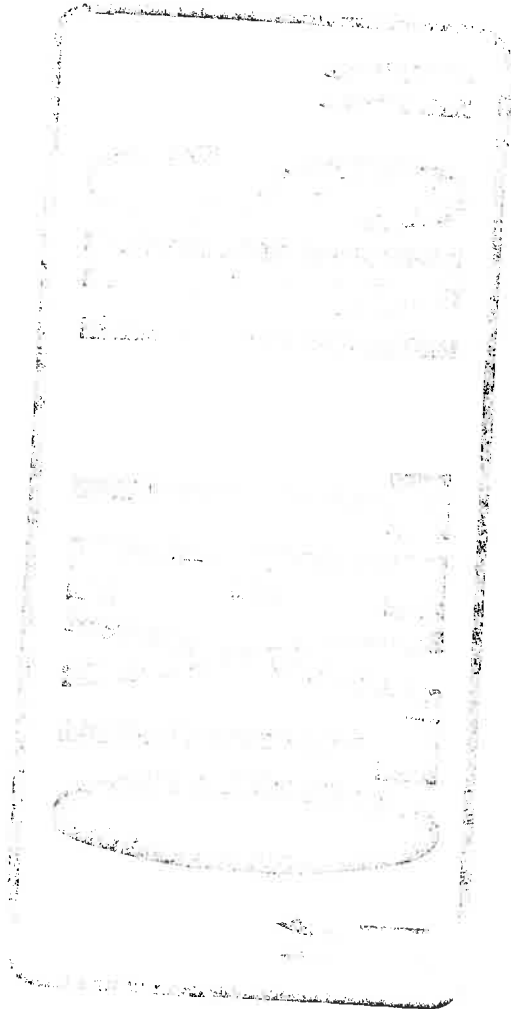



INSTITUTO MEXICANO DEL SEGURO SOCIAL  
DIRECCIÓN DE ADMINISTRACIÓN  
UNIDAD DE ADMINISTRACIÓN  
COORDINACIÓN DE ADQUISICIÓN DE BIENES  
Y CONTRATACIÓN DE SERVICIOS

Contrato Número  
U150365

A

## ANEXO 2 (DOS)

“LUGAR DE ENTREGA Y PAGO DE LOS BIENES”

ANEXOS  
DIVISION DE CONTRATOS

EL PRESENTE ANEXO CONSTA DE 10 HOJAS INCLUYENDO ESTA CARÁTULA



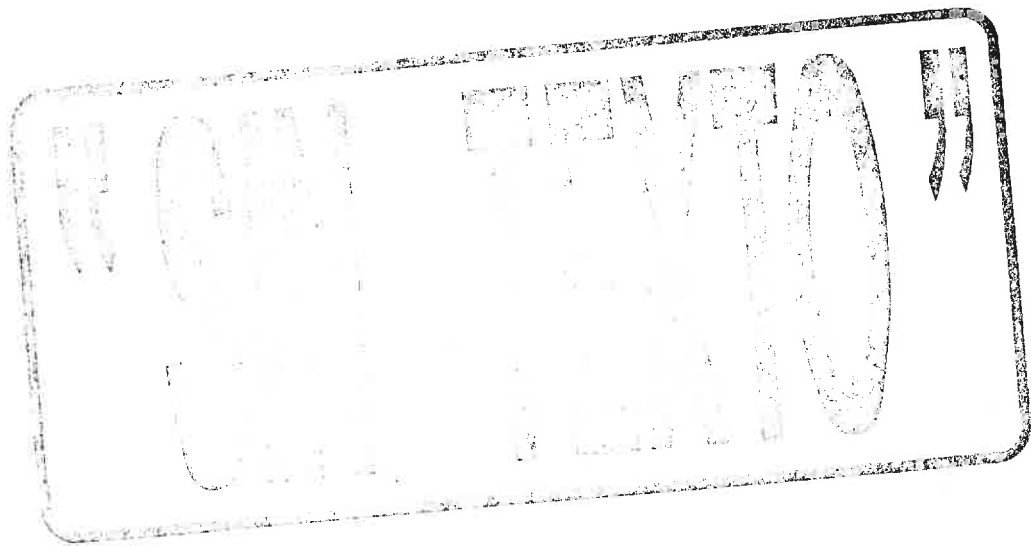



ANEXOS

DIVISION DE CONTRATOS

**DIRECTORIO DE ALMACENES**

**PARA EL IMSS**

**HORARIO DE ENTREGA DE 8:00 HRS A 14: 00 HRS**

A

DELEGACIÓN Y/O UMAE	LUGAR DE ENTREGA	LUGAR DE PAGO
<b>AGUASCALIENTES</b>	Almacén Delegacional Carolina Villanueva No. 314 Ciudad Industrial C.P. 20290 Aguascalientes, Ags.	Departamento de Presupuesto, Contabilidad y Erogaciones Alameda No. 704 Colonia del Trabajo C.P. 20180 Aguascalientes, Ags.
<b>BAJA CALIFORNIA NORTE</b>	Almacén Delegacional Blvd. Lázaro Cárdenas No. 3035 Frente Fracc. Nuevo Mexicali C. P. 21600 Mexicali, B. C. N.	Departamento de Presupuesto, Contabilidad y Erogaciones Calz. Cuauhtémoc No. 300 Col. Aviación C. P. 21230 Mexicali, B. C. N.
<b>BAJA CALIFORNIA SUR</b>	Almacén Delegacional Calle Cuauhtémoc y Carranza No. 2415 Col. La Rinconada C. P. 23040 La Paz, B. C. S.	Departamento de Presupuesto, Contabilidad y Erogaciones Calle Madero No. 315 entre Héroes del 47 y H. Colegio Militar Col. Esterito C. P. 23020
<b>CAMPECHE</b>	Almacén Delegacional Calle Nueva del Seguro Social s/n Col. Centro C. P. 24000 Campeche, Camp.	Departamento de Presupuesto, Contabilidad y Erogaciones Av. López mateos s/n, esq. Talamantes y Quintana roo, C.P. 24000, Campeche, camp.
<b>COAHUILA</b>	Almacén Delegacional Carretera Antigua Arteaga y Libramiento López Portillo C.P. 25015 Arteaga, Coah.	Departamento de Presupuesto, Contabilidad y Erogaciones Blvd. Venustiano Carranza 2809 esq. Periférico Luis Echeverría Álvarez Colonia La Salle C.P. 25280 Saltillo, Coah.
<b>COLIMA</b>	Almacén Delegacional Calle Zaragoza No.199 Col. La Alta Villa C. P. 28987 Ciudad Villa de Álvarez Colima, Col.	Departamento de Presupuesto, Contabilidad y Erogaciones Calle Zaragoza No. 62 Col. Centro CP. 28000 Colima, Col.
<b>CHIAPAS</b>	Almacén Delegacional Tapachula Libramiento Sur de Tapachula Km 4.0 Parque Industrial Los Mangos Tapachula, Chis.	Departamento de Presupuesto, Contabilidad y Erogaciones Carretera Costera y Anillo Periférico s/n Col. Centro C. P. 30700 Tapachula, Chis.
<b>CHIAPAS</b>	Almacén Subdelegacional en Tuxtla Gutiérrez, Chiapas Carretera Tuxtla Gutiérrez-San Cristóbal Km 7.0 Tuxtla Gutiérrez, Chiapas	Departamento de Presupuesto, Contabilidad y Erogaciones Carretera Costera y Anillo Periférico s/n Col. Centro C. P. 30700 Tapachula, Chis.
<b>CHIHUAHUA</b>	Almacén Delegacional Privada de Santa Rosa Nos. 21 y 23 Colonia Nombre de Dios C.P. 31110 Chihuahua, Chih.	Departamento de Presupuesto, Contabilidad y Erogaciones Av. Universidad No 1101 Colonia Centro C.P. 31000 Chihuahua, Chih.
<b>DURANGO</b>	Almacén Delegacional Carretera Durango-México Km 5 Colonia 15 de Octubre C.P. 34285 Durango, Dgo.	Departamento de Presupuesto, Contabilidad y Erogaciones Calle Juárez No 104 Sur 1er. Piso Zona Centro C.P.34000 Durango, Dgo.
<b>GUANAJUATO</b>	Almacén Delegacional Calle España Esq. Calle Suecia Fracc. Los Paraísos C. P. 37320 León, Gto.	Departamento de Presupuesto, Contabilidad y Erogaciones Blvd. Adolfo López Mateos s/n Esq. Paseo de los Insurgentes s/n Fracc. Los Paraísos C. P. 37320 Tel. 01 477 717 5474, León, Gto.
<b>GUERRERO</b>	Almacén delegacional Av. Rufz Cortines S/N Frente a la Escuela de Sociales Col. INFONAVIT Alta Progreso Acapulco, Gro. C.P. 39610	Departamento de Presupuesto, Contabilidad y Erogaciones Cuauhtémoc No. 95 Col. Centro Acapulco, Gro. C.P. 39300
<b>HIDALGO</b>	Almacén Delegacional Calle Arboleda no. 115 Colonia Industrial la Paz C. P. 42080 Pachuca, Hgo.	Departamento de Presupuesto, Contabilidad y Erogaciones Prolongación. Av. Madero No. 407 Col. Céspedes Reforma, C.P. 42090, Pachuca, Hgo.
<b>JALISCO</b>	Almacén Delegacional Anillo Periférico Sur No. 8000 Col. Sta. María Tequepexpan C. P. 45600 Tlaquepaque, Jal.	Departamento de Presupuesto, Contabilidad y Erogaciones Calle Belisario Domínguez No. 1000 esq Sierra Morena Col. Independencia C. P. 44340 Guadalajara, Jal.



DELEGACIÓN Y/O UMAE	LUGAR DE ENTREGA	LUGAR DE PAGO
ESTADO DE MÉXICO ORIENTE	Almacén de la Coordinación de Abastecimiento y Equipamiento Poniente 146 No. 825 Col. Industrial Vallejo Código Postal 02300 Delegación Azcapotzalco, Distrito	Jefatura de Servicios de Finanzas Calle 4 No. 25 primer piso Fraccionamiento Industrial Alce Blanco Municipio de Naucalpan Edo. Méx.
ESTADO DE MÉXICO PONIENTE	Coordinación de Abastecimiento y Equipamiento Vialidad Toluca Metepec Km. 4.5 Barrio del Espíritu Santo, Col. La Michoacana, Metepec, Edo. de Méx, C.P. 52140	Jefatura de Finanzas Calle Josefa Ortíz de Domínguez Esq. Miguel Hidalgo y Costilla, Col. Centro, Toluca, Méx. C.P. 50000
MICHOACAN	Almacén Delegacional Manuel Pérez Coronado esq. Jesús Sansón Flores s/n. Col. Infonavit Camelinas CP. 58290, Morelia, Michoacán	Jefatura de Finanzas Avenida Francisco I. Madero Poniente, Col. Centro 1200, C.P. 58000, Morelia, Michoacán
MORELOS	Coordinación de Abastecimiento y Equipamiento - Almacén Delegacional Av. Plan de Ayala Esq. Av. Central s/n Col. Cuauhnauc código Postal 62430 Cuernavaca Morelos	Departamento de Presupuesto, Contabilidad y Erogaciones Blv. Benito Juárez No. 18 Primer Piso Código Postal 62000 Col. Centro Cuernavaca Morelos
NAYARIT	Almacén Delegacional Retorno No. 72 Col. Obrera C. P. 63120 Tepic, Nay.	Departamento de Presupuesto, Contabilidad y Erogaciones Calzada del Ejercito Nacional No. 14 Col. Fray Junípero Serra C. P. 63166 Tepic, Nay.
NUEVO LEON	Almacén Delegacional Manuel L. Barragán No. 4850 Nte. Colonia Hidalgo C.P. 64260 Monterrey, N.L.	Departamento de Presupuesto, Contabilidad y Erogaciones Calle Prof. Rafael Ramírez Oriente No. 1950, C.P. 64000, Monterrey, N.L.
OAXACA	Almacén Delegacional Paraje la Vía s/n Km 3 Carretera Oaxaca-Zaachila C. P. 68160 Xoxocotlan, Oax.	Departamento de Presupuesto, Contabilidad y Erogaciones Calzada Porfirio Díaz No. 803, Col. Centro, C.P. 68000 Oaxaca, Oax.
PUEBLA	Almacén Delegacional Calle 5 de Febrero Oriente No. 107 Col. San Felipe Hueyotlipan C. P. 72030 Puebla, Pue.	Departamento de Presupuesto, Contabilidad y Erogaciones Calle 4 Norte No. 2005 C. P. 72000 Puebla, Pue. Col. Centro
QUERETARO	Almacén Delegacional en Querétaro Av. Mesquital No. 6 Col. San Pablo Querétaro, Qro Código Postal 76130	Departamento de Presupuesto, Contabilidad y Erogaciones Fernando De Loyola No. 101, Col. San Ángel, C.P. 76030, Querétaro, QRO.
QUINTANA ROO	Almacén Delegacional Carretera Chetumal-Mérida Km 2.5 Col. Aeropuerto C.P. 77003 Chetumal, Quintana Roo	Depto. Presupuesto, Contabilidad y Erogaciones Av. Héroes de Chapultepec No. 2 Oriente, Col. Centro C.P. 77000 Chetumal, Quintana Roo.
SAN LUIS POTOSÍ	Almacén Delegacional Av. De los conventos 109-111 Fraccionamiento Hogares Ferrocarrileros C.P. 78435 San Luis Potosí, S.L.P.	Departamento de Presupuesto, Contabilidad y Erogaciones Cuahtémoc 255 Colonia Moderna C.P. 78270 San Luis Potosí, S.L.P.
SINALOA	Almacén Delegacional Blvd. Emiliano Zapata No. 3755 Pte. Col. Industrial El Palmito C. P. 80160 Tel. 01667 9920121, 9920475 y 9920476 Culiacán, Sin.	Departamento de Presupuesto, Contabilidad y Erogaciones Fco. Zarco y Jesús G. Andrade s/n Col. Miguel Alemán C. P. 80200 Culiacán, Sin.
SONORA	Almacén Delegacional Prolongación Hidalgo y Huisaguay Col. Bella Vista C.P. 85130 Cd. Obregón, Son.	Departamento de Presupuesto, Contabilidad y Erogaciones Calle 5 de Febrero No. 205, Col. Centro, C.P. 85000 Cd. Obregón, Son.
TABASCO	Ciudad industrial II, calle Butano esq. Aluminio s/n, Villahermosa, Tabasco Código postal 86032	Departamento de Presupuesto, Contabilidad y Erogaciones Av. Cesar A. Sandino No. 102 Col. 1° de Mayo C. P. 86190 Villahermosa, Tab.
TAMAULIPAS	Almacén Delegacional Conjunto IMSS C.P. 87028 Cd. Victoria, Tamps.	Departamento de Presupuesto, Contabilidad y Erogaciones Centro Médico Educativo y Cultural Lic. Adolfo López Mateos Colonia Pedro Sosa Código Postal 87120 Cd. Victoria, Tamps
TLAXCALA	Almacén Delegacional Instituto Politécnico Nacional s/n San Diego Metepec C. P. 90110 Tlaxcala, Tlx.	Departamento de Presupuesto, Contabilidad y Erogaciones Guillermo Valle No. 115 Col. Centro C. P. 90000 Tlaxcala, Tlx.
VERACRUZ NORTE	Almacén Delegacional de Bienes Terapéuticos Carret. Veracruz-La Boticaria Km 2.5 Col. Vista Alegre C. P. 94295 Boca del Río Veracruz	Departamento de Presupuesto, Contabilidad y Erogaciones Lomas del Estadio s/n Col. Centro C. P. 91000 Xalapa, Ver.
VERACRUZ SUR	Almacén Delegacional de Bienes Av. Veracruz Esq. Norte 22 No. 56 Col. Sta.	Departamento de Presupuesto, Contabilidad y Erogaciones Sur 10 No. 127 Altos, C.P. 94300, Orizaba, Veracruz Sur.



DELEGACIÓN Y/O UMAE	LUGAR DE ENTREGA	LUGAR DE PAGO
<b>YUCATÁN</b>	Catarina C. P. 94730 Río Blanco, Ver. Almacén Delegacional Calle 44 No. 999 por 127 y 127B Col. Serapio Rendón C. P. 97285 Mérida, Yuc.	Departamento de Presupuesto, Contabilidad y Erogaciones Calle 34 No. 439 por 41 Col. Industrial C. P. 97150 Mérida, Yuc.
<b>ZACATECAS</b>	Almacén Delegacional Carretera Tránsito pesado Km 1 esq. Con Priv, Secretaría de Hacienda y Crédito Público C.P. 98604. Guadalupe, Zacatecas	Departamento de Presupuesto, Contabilidad y Erogaciones Avenida Restauradores No. 3 Col. Dependencias Federales C.P. 98600 Guadalupe, Zac.
<b>DELEGACIÓN NORTE DISTRITO FEDERAL</b>	Almacén Delegacional Norte del D.F. Calz. vallejo 675 Col. Magdalena de las Salinas Código Postal 07760 delegación Gustavo A. Madero México, D. F.	Jefatura de Planeación y Finanzas Delegación Norte del D.F. Av. Instituto Politécnico Nacional No. 5421 Col. Magdalena de las Salinas Código Postal 07760 delegación Gustavo A. Madero
<b>DELEGACIÓN SUR DISTRITO FEDERAL</b>	Almacén delegacional Sur del D.F. Calz. Vallejo 675, Col. Magdalena de las Salinas Delegación Gustavo A. Madero C.P. 07760 Méx, D.F.	Departamento Delegacional de Presupuesto, Contabilidad y Erogaciones sito en Calzada de la Viga No. 1174, Esquina eje 5 Sur, Colonia El Triunfo, Delegación Iztapalapa, C.P. 09430, México, D.F.
<b>HOSPITAL DE ESPECIALIDADES TORREON, COAH.</b>	Almacén de la UMAE Blvd. Revolución No. 2650 Ote. Col. Torreón Jardín C.P. 27200 Torreón Coah.	Departamento de Finanzas de la Umae 71 Blvd. Revolución No. 2650 Ote. Col. Torreón Jardín C.P. 27200 Torreón Coah.
<b>HOSPITAL DE ESPECIALIDADES No. 1 LEÓN, GUANAJUATO</b>	Mat. de Curación en Almacén de la UMAE Av. México entrando por Calle Suecia s/n Col. Los Paraísos C. P. 37320 León, Gto.	Departamento de Finanzas de la UMAE Blvd. Adolfo López Mateos esq. Paseo de los Insurgentes s/n Col. Los Paraísos C. P. 37320 León, Gto.
<b>HOSPITAL DE GINECO PEDIATRÍA No. 48 LEÓN, GUANAJUATO</b>	Almacén de la UMAE Paseo de los Insurgentes s/n Fracc. Los Paraísos C. P. 37328 León, Gto.	Departamento de Finanzas de la UMAE Paseo de los Insurgentes s/n Fracc. Los Paraísos C. P. 37328 León, Gto.
<b>HOSPITAL DE PEDIATRÍA OBLATOS JALISCO</b>	Mat. de Curación en Almacén de la UMAE Calle Belisario Domínguez No. 735 Col. Independencia Sector Libertad C. P. 44349 Guadalajara, Jal.	Departamento de Finanzas de la UMAE Calle Belisario Domínguez No. 735 Col. Independencia Sector Libertad C. P. 44349 Guadalajara, Jal.
<b>HOSPITAL DE GINECO OBSTETRICIA OBLATOS JALISCO</b>	Mat. de Curación en Almacén de la UMAE Calle Belisario Domínguez No. 771 Col. Independencia-Oblatos C. P. 44340 Guadalajara, Jal.	Departamento de Finanzas de la UMAE Calle Belisario Domínguez No. 771 Col. Independencia-Oblatos C. P. 44340 Guadalajara, Jal.
<b>HOSPITAL DE ESPECIALIDADES OBLATOS JALISCO</b>	Mat. de Curación en Almacén de la UMAE Calle Belisario Domínguez No. 1000 Col. Independencia Sector Libertad C. P. 44349 Guadalajara, Jal. Tel. 0133 36 68 30 00 Ext. 31353 y 31354 Guadalajara, Jal.	Departamento de Finanzas de la UMAE Calle Belisario Domínguez No. 1000 Col. Independencia Sector Libertad C. P. 44349 Guadalajara, Jal.
<b>TRAUMATOLOGIA LOMAS VERDES</b>	Subalmacén de la Unidad Médica de Alta Especialidad Hospital de Traumatología y Ortopedia Lomas Verdes Av. Lomas Verdes S/N, Col. Exejidos del Oro, Naucalpan de Juárez Edo. de Méx. C.P. 53120	Departamento de Finanzas de la UMAE Av. Lomas Verdes S/N, Col. Exejidos del Oro Naucalpan de Juárez, Edo. de Méx C.P. 53120 Horario de 8 a 13 hrs
<b>HOSPITAL DE CARDIOLOGÍA MONTERREY, N.L.</b>	Almacén de la UMAE Av. Lincoln S/N Esq. Enf. Ma. De Jesús Candía Mendoza Col. Valle Verde C.P. 64730 Monterrey, N.L.	Departamento de Finanzas de la Umae 34 Av. Lincoln S/N Esq. Enf. Ma. De Jesús Candía Mendoza Col. Valle Verde C.P. 64730 Monterrey, N.L.
<b>HOSPITAL DE ESPECIALIDADES MONTERREY, N.L.</b>	Almacén de la UMAE Ave. Abraham Lincoln y Ave. Fidel Velásquez S/N Colonia Nueva Morelos C.P. 64320 Monterrey, N.L.	Departamento de Finanzas de la Umae 25 Ave. Abraham Lincoln y Ave. Fidel Velásquez S/N Colonia Nueva Morelos C.P. 64320 Monterrey, N.L.
<b>HOSPITAL DE TRAUMATOLOGIA Y ORTOPEDIA MONTERREY, N.L.</b>	Almacén de la UMAE Av. Pino Suárez y 15 de Mayo S/N Zona Centro C.P. 64000 Monterrey, N.L.	Departamento de Finanzas de la Umae 21 Cuauhtémoc y Juan Ignacio Ramón Zona Centro C.P. 64000 Monterrey, N.L.
<b>HOSPITAL DE GINECO OBSTETRICIA MONTERREY, N.L.</b>	Almacén de la UMAE Av. Constitución y Av. Félix U. Gómez Col. Centro C.P. 64000 Monterrey, N.L.	Departamento de Finanzas de la Umae 23 Av. Constitución y Av. Félix U. Gómez Col. Centro C.P. 64000 Monterrey, N.L.
<b>HOSPITAL DE ESPECIALIDADES PUEBLA</b>	Almacén y farmacia de la UMAE Calle 24 Oriente sin número, entra la 2 y 4 Norte, Col. Centro, C. P. 72000 Puebla, Pue. Teléfono 01 222 2424520 a la línea 29, Extensión 61394, Horario de 8:00 a 14:30 horas.	Departamento de Finanzas de la UMAE Calle 24 Oriente sin número, entra la 2 y 4 Norte, 3er piso de la Torre de Gobierno, Col. Centro, C. P. 72000 Puebla, Pue. Teléfono 01 222 2424520 a la línea 29, Extensión 61357, Horario de 8:00 a 13:30 horas.
<b>HOSPITAL DE TRAUMATOLOGÍA Y ORTOPEDIA PUEBLA, PUE.</b>	Almacén de la UMAE Diagonal Defensores de la República esquina 6 Poniente Col. Amor C. P. 72140 Puebla, Pue.	Departamento de Finanzas de la UMAE Diagonal Defensores de la República esquina 6 Poniente Col. Amor C. P. 72140 Puebla, Pue.



DELEGACIÓN Y/O UMAE	LUGAR DE ENTREGA	LUGAR DE PAGO
<b>HOSPITAL DE ESPECIALIDADES No. 2 CD. OBREGÓN, SONORA</b>	Mat. de Curación en Almacén de la UMAE Prol. Hidalgo y Huisaguay s/n Col. Bella Vista C. P. 85130 Cd. Obregón, Son.	Departamento de Finanzas de la UMAE Prol. Hidalgo y Huisaguay s/n Col. Bella Vista C. P. 85130 Cd. Obregón, Son.
<b>HOSPITAL DE ESPECIALIDADES VERACRUZ</b>	Almacén de la UMAE Calle Cuauhtémoc s/n Esq. Cervantes y Padilla Col. Formando Hogar C. P. 91897 Veracruz, Ver.	Departamento de Finanzas de la UMAE Calle Cuauhtémoc s/n Esq. Cervantes y Padilla Col. Formando Hogar C. P. 91897 Veracruz, Ver.
<b>HOSPITAL DE ESPECIALIDADES YUCATÁN</b>	Almacén de la UMAE Calle 34 X 41 No. 439 Ex terrenos El Fénix Col. Industrial El Palmito C.P. 97150 Mérida, Yuc.	Departamento de Finanzas de la UMAE Calle 34 X 41 No. 439 Ex terrenos El Fénix Col. Industrial El Palmito C.P. 97150 Mérida, Yuc. Departamento de Finanzas y Sistemas de la UMAE 1er. Piso del Hospital de Traumatología Av. Colector 15 S/N, Esq. Av. Instituto Politécnico Nacional Col. Magdalena de las Salinas Delegación Gustavo A. Madero C.P. 07760 Méx, D.F.
<b>HOSPITAL DE TRAUMATOLOGIA Y ORTOPEdia MAGDALENA DE LAS SALINAS</b>	Almacén de Traumatología y Almacén de Ortopedia Av. Colector 15 S/N Esq. con Av. Instituto Politécnico Nacional. Col. Magdalena de las Salinas Delegación Gustavo A. Madero. C.P. 07760, Méx, D.F.	Departamento de Finanzas y Sistemas de la UMAE 1er. Piso del Hospital de Traumatología Av. Colector 15 S/N, Esq. Av. Instituto Politécnico Nacional Col. Magdalena de las Salinas Delegación Gustavo A. Madero C.P. 07760 Méx, D.F.
<b>HOSPITAL DE TRAUMATOLOGIA Y ORTOPEdia MAGDALENA DE LAS SALINAS</b>	Almacén de Terapia Física Av. Instituto Politécnico Nacional 1306 Col. Magdalena de las Salinas Delegación Gustavo A. Madero. C.P. 07760, Méx, D.F.	Departamento de Finanzas y Sistemas de la UMAE 1er. Piso del Hospital de Traumatología Av. Colector 15 S/N, Esq. Av. Instituto Politécnico Nacional Col. Magdalena de las Salinas Delegación Gustavo A. Madero C.P. 07760 Méx, D.F.
<b>HOSPITAL DE ESPECIALIDADES LA RAZA</b>	Almacén Hospital de Especialidades de la Calle Seris y Zaachila S/N, Col. La Raza C.P. 02990 Delegación Atzacapotzalco. Méx, D.F. En el Almacén y Farmacia localizados en el Sótano	Departamento de Finanzas localizado en 1er. Piso Hospital de Especialidades de la Raza Calle Seris y Zaachila S/N, Col. La Raza C.P. 02990 Delegación Atzacapotzalco. Méx, D.F.
<b>GINECO 3 CENTRO MEDICO LA RAZA</b>	Almacén: Material de Curación y Radiológico Hospital de Gineco-Obstetrica No. 3 Centro Médico Nacional La Raza, sito en Antonio Valeriano S/N Col. La Raza, Delegación Atzacapotzalco, Méx, D.F.	Departamento de Finanzas y Sistemas de la Unidad Médica de Alta Especialidad Hospital de Gineco-Obstetrica No. 3 del Centro Médico Nacional La Raza, sito en Antonio Valeriano S/N Col. La Raza Delegación Atzacapotzalco México, D.F.
<b>HOSPITAL GENERAL DEL CENTRO MEDICO LA RAZA</b>	Almacén de Material de Curación y Radiológico; y Almacén de Infectología Almacén de la UMAE Hospital General del Centro Médico Nacional La Raza Av. Jacarandas Esq. Saachila Col. La Raza Delegación Atzacapotzalco, Méx, D.F.	Departamento de Finanzas de la Unidad Médica de Alta Especialidad, Hospital General Dr. Gaudencio González Garza, del Centro Médico Nacional La Raza Calz. Vallejo S/N, Esq. Av. Jacarandas, Col. La Raza Delegación Atzacapotzalco, C.P. 02990 Méx, D.F.
<b>HOSPITAL LUIS CASTELAZO AYALA GINECOLOGÍA Y OBSTETRICIA GINECO 4</b>	Almacén de Unidad Médica de Alta Especialidad, Hospital de Ginecología y Obstetricia Av. Río Magdalena No. 289 Planta Baja Col. Tizapán San Ángel, C.P. 01090 Delegación Álvaro Obregón, Méx, D.F.	Departamento de Finanzas y Sistemas Hospital Gineco-Obstetrica No. 4 Av. Río Magdalena No. 289 1er. Piso Col. Tizapán, San Ángel, C.P. 01090 Delegación Álvaro Obregón, D.F.
<b>HOSPITAL DE ONCOLOGIA SIGLO XXI</b>	Almacén de Unidad Médica de Alta Especialidad, Hospital de Oncología del Centro Médico Nacional Siglo XXI Av. Cuauhtémoc No. 330 Col. Doctores Delegación Cuauhtémoc, C.P. 06720 México, D.F. Planta Baja del patio de maniobras de la Unidad	Departamento de Finanzas sito en 3er. Piso P del Hospital de Oncología C.M.N. Siglo XXI Av. Cuauhtémoc No. 330 Col. Doctores Delegación Cuauhtémoc, C.P. 06720 D.F. de las 9:00 a las 13 hrs.
<b>HOSPITAL DE ESPECIALIDADES SIGLO XXI</b>	Almacén de la Unidad Médica de Alta Especialidad Hospital de Especialidades Centro Médico Nacional Siglo XXI Av. Cuauhtémoc No. 330, Planta Baja Col. Doctores, Méx, D.F. C.P. 06720 Delegación Cuauhtémoc Clave Presupuestal 37B509662153	Departamento de Finanzas del Hospital de Especialidades del Centro Médico Nacional Siglo XXI. Av. Cuauhtémoc No. 330 Col. Doctores Delegación Cuauhtémoc, C.P. 06720 D.F.
<b>HOSPITAL DE CARDIOLOGIA SIGLO XXI</b>	Almacén de la Unidad Médica de Alta Especialidad Hospital de Cardiología Siglo XXI Av. Cuauhtémoc No. 330, Planta Baja Col. Doctores, Méx, D.F. C.P. 06720 Delegación Cuauhtémoc	Departamento de Finanzas de la UMAE Av. Cuauhtémoc No. 330, Planta Baja Col. Doctores, Méx, D.F. C.P. 06720 Delegación Cuauhtémoc
<b>HOSPITAL DE PEDIATRIA SIGLO XXI</b>	Almacén de la Unidad Médica de Alta Especialidad Hospital de Pediatría Siglo XXI	Departamento de Finanzas de la UMAE Av. Cuauhtémoc No. 330 Planta Baja, Col. Doctores, México, D. F. CP. 06720

MÉXICO

GOBIERNO DE LA REPÚBLICA



DIRECCIÓN DE ADMINISTRACIÓN  
UNIDAD DE ADMINISTRACIÓN  
COORDINACIÓN DE CONTROL DE ABASTO



DELEGACIÓN Y/O UMAE	LUGAR DE ENTREGA	LUGAR DE PAGO
	Av. Cuauhtémoc No. 330, Planta Baja Col. Doctores, Méx, D.F. C.P. 06720 Delegación Cuauhtémoc	
<b>ALMACÉN DE PROGRAMAS ESPECIALES Y RED FRÍA</b>	Calzada Vallejo 675, Col. Magdalena de las Salinas, C.P. 07760, Delegación Gustavo A. Madero, México, D. F.	División de Trámites y Erogaciones, General Tiburcio Montiel No. 15 (esq. con Gómez Pedraza), Col. San Miguel Chapultepec C.P.11850 Delegación Miguel Hidalgo.

A

ANEXOS  
DIVISION DE CONTRATOS

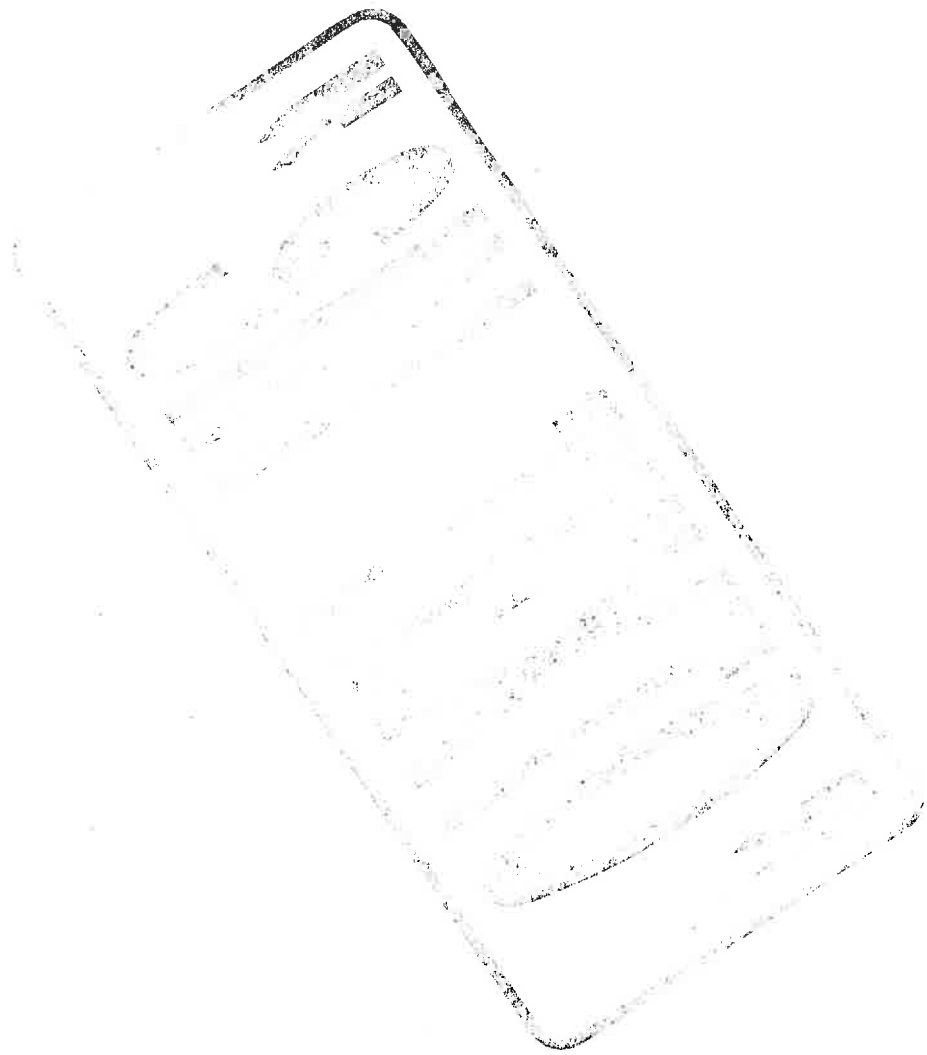



**DIVISION DE CONTRATOS**

**DIRECTORIO DE HOSPITALES**

**HORARIO DE ENTREGA DE 8:00 HRS A 14: 00 HRS**

A

ESTADO	MUNICIPIO	UNIDAD	DIRECCIÓN
AGUASCALIENTES	AGUASCALIENTES AGS	H Gral. Zona 1 Farmacia	BLVD JOSE MA CHAVEZ NUM 1202
AGUASCALIENTES	AGUASCALIENTES AGS	H Gral. Zona 2 Farmacia	CALLE 25 # 102 FRACCIONAMIENTO OJOCALIENTE
BAJA CALIFORNIA	TIJUANA B C	H Gineco-Obstetricia MF 7 2do Farmacia	BOULEVARD AGUA CALIENTE NO 802 Y GRAL FRANCISCO CARDENAS
BAJA CALIFORNIA	MEXICALI B C	H Gineco-Pediatría MF 31 2do N Farmacia	CALLE G Y LERDO COL NUEVA CP21100
BAJA CALIFORNIA	TIJUANA B C	H Gral. Regional 1 Farmacia	AV PASEO DEL RIO NUM 16 TERCERA ETAPA RIO TIJUANA CP 22320
BAJA CALIFORNIA	TIJUANA B C	H Gral. Regional 20 Farmacia	BLVD DIAZ ORDAZ Y BLVD LAZARO CARDENAS S/N DELEG LA MESA
BAJA CALIFORNIA	LUIS RIO COLORADO, S	H Gral. Subzona MF 12 Farmacia	AV CHIHUAHUA BENJAMIN HILL CONSTITUCION Y CUAUHTEMOC
BAJA CALIFORNIA	TECATE B C	H Gral. Subzona MF 6 Farmacia	AV JUAREZ Y PORTES GIL
BAJA CALIFORNIA	MEXICALI B C	H Gral. Zona 30 Farmacia	CALLE F Y LERDO ZARAGOZA Y ULISES IRIGOYEN
BAJA CALIFORNIA	ENSENADA B C	H Gral. Zona MF 8 Farmacia	AV INTERNACIONAL Y REFORMA NO 84 FRACC BAHIA
BAJA CALIFORNIA	LUIS RIO COLORADO, S	HGSZ 12 Farmacia	
BAJA CALIFORNIA	ENSENADA	HGSZ 6 Farmacia	
BAJA CALIFORNIA SUR	GUERRERO NEGRO BC	H Gral. Subzona 5 Farmacia	CARR TRANSPENINSULAR EX-CAPILLA LOMA BONITA MPIO MULEGUE
BAJA CALIFORNIA SUR	ISLA DE CEDROS BC	H Gral. Subzona MF 13 Farmacia	EXPORTADORA DE SAL
BAJA CALIFORNIA SUR	CONSTITUCION , CD BC	H Gral. Subzona MF 2 Farmacia	BLVD A OLACHEA F VILLA Y E ZAPATA Y@O I RAMIREZ INDEPENDENCIA L TEJADA
BAJA CALIFORNIA SUR	CABO SAN LUCAS BC	H Gral. Subzona MF 26 Farmacia	CALLE SAN LUCAS S-N CARR TODOS SANTOS KM3 FRACC BRISAS DEL PACIFICO
BAJA CALIFORNIA SUR	JOSE DEL CABO, SAN B	H Gral. Subzona MF 6 Farmacia	CALLE CORONADO Y CALLE HIDALGO
BAJA CALIFORNIA SUR	PAZ, LA BC - SUR-	H Gral. Zona MF 1 Farmacia	5 DE FEB H INDEPENDENCIA CUAUHTEMOC Y G FARIAS
Baja California Sur	San José del Cabo	HGZ No 38 Farmacia	Av. Tecnológico e/ Winston Churchill/Amado Nervo Col. Guaymitas CP2344
CAMPECHE	CAMPECHE CAMP	H Gral. Zona MF 1 Farmacia	ADOLFO LOPEZ MATEOS TALAMANTES Y QUINTANA ROO
CAMPECHE	CARMEN, CD	H Gral. Zona MF 4 Farmacia	CALLE 20 41 22 Y 43





ESTADO	MUNICIPIO	UNIDAD	DIRECCIÓN
	DEL CAMP		
CHIAPAS	TONALA CHIS	H Gral. Subzona MF 15 Farmacia	PROLONGACION AV HIDALGO S-N
CHIAPAS	HUIXTLA CHIS	H Gral. Subzona MF 19 Farmacia	ABASOLO Y CARRETERA A TAPACHULA
CHIAPAS	TUXTLA GUTIERREZ CHI	H Gral. Zona 2 Farmacia	RASTRO RIO SABINAL GRAL IGNACIO ZARAGOZA EMILIO RABASA Y PARQUE MUNICI
CHIAPAS	TAPACHULA DE CORDOVA	H Gral. Zona MF 1 Farmacia	CARRET COSTERA Y RIO COATANCITO
CHIHUAHUA	CHIHUAHUA CHIH	H Gineco-Obstetricia 15 FFCC2d Farmacia	PROLONG AV DIVISION DEL NORTE S-N Y CALLE 39
CHIHUAHUA	JUAREZ, CD CHIH	H Gral. Regional 66 Farmacia	LOTE BRAVO
CHIHUAHUA	CASAS GRANDES, NUEVO	H Gral. Subzona 22 Farmacia	PORFIRIO DIAZ B JUAREZ E ZAPATA Y VICTORIA
CHIHUAHUA	ANAHUAC, CD CHIH	H Gral. Subzona MF 17 Farmacia	CELULOSA DE CHIHUAHUA Y ALDAMA S@N
CHIHUAHUA	JUAREZ, CD CHIH	H Gral. Zona 35 Farmacia	AV JUAN RUIZ DE ALARCON U HABIT CASAS GRANDES SECC IA
CHIHUAHUA	JUAREZ, CD CHIH	H Gral. Zona 6 Farmacia	MUTUALISMO CALLE 4A ORIENTE COSTA RICA Y PANAMA
CHIHUAHUA	DELICIAS, CD CHIH	H Gral. Zona MF 11 Farmacia	AV RIO CONCHOS NO 11 BACHIMBA Y CALLE PONIENTE COL AGRICOLA
CHIHUAHUA	CUAUHTEMOC, CD CHIH	H Gral. Zona MF 16 Farmacia	CARR CHIH-CUAUHTEMOC-PIPILA FRACC HUERTAS Y-O CALZ 16 DE SEPT
CHIHUAHUA	HIDALGO DEL PARRAL C	H Gral. Zona MF 23 Farmacia	CARR A JIMENEZ MEXICO-PARRAL AV INDEPENDENCIA ALAMILLO Y GLORIETA MINE
CHIHUAHUA	CHIHUAHUA	HOSPITAL GENERAL NO. 1 FARMACIA	AV UNIVERSIDAD Y GARCIA CONDE
COAHUILA	TORREON COAH	H Especialidades 71 Farmacia	BLVD REVOLUCION 250-L VALLE-CHAPULTEPEC-JAZMIN-ORQUIDEAS
COAHUILA	ACU/A, CD COAH	H Gral. Subzona 13 Farmacia	BOULEVARD GUERRERO Y ALVARO OBREGON
COAHUILA	FRANCISCO I MADERO C	H Gral. Subzona MF 20 Farmacia	FCO I MADERO LIVERPOOL NAPOLES Y BLVD GUSTAVO DIAZ O
COAHUILA	PEDRO DE LAS COLONIA	H Gral. Subzona MF 21 Farmacia	HIDALGO Y GOMEZ FARIAS
COAHUILA	PALAU COAH	H Gral. Subzona MF 27 Farmacia	AV HIDALGO Y CALLE 5 DE FEB CARR MELCHOR MUZQUIZ-NUEVA ROSITA-
COAHUILA	PARRAS DE LA FUENTE	H Gral. Subzona MF 6 Farmacia	FRANCISCO I MADERO NO 2
COAHUILA	SALTILLO COAH	H Gral. Zona 1 Farmacia	ANTONIO NARRO Y LUIS GUTIERREZ
COAHUILA	PIEDRAS NEGRAS COAH	H Gral. Zona 11 Farmacia	LOTE 3 COL PROGRESO AGRICOLA Y CARR 57 KM 5
COAHUILA	TORREON COAH	H Gral. Zona MF 16 Farmacia	BLVD REVOLUCION AV CHAPULTEPEC JAZMIN Y ORQUIDEAS
COAHUILA	TORREON COAH	H Gral. Zona MF 18 Farmacia	BLVD REVOLUCION NUM 250 OTE Y LEANDRO VALLE



ESTADO	MUNICIPIO	UNIDAD	DIRECCION
COAHUILA	SALTILLO COAH	H Gral. Zona MF 2 Farmacia	BOULEVARD CONSTITUCION Y H HINOJOSA
COAHUILA	ROSITA, NUEVA COAH	H Gral. Zona MF 24 Farmacia	ADOLFO LOPEZ MATEOS S@N Y CALLE EN PROYECTO
COAHUILA	MONCLOVA COAH	H Gral. Zona MF 7 Farmacia	CARRET 57 SALTILLO-PIEDRAS NEGRAS AV VALPARAISO Y DURANGO
COLIMA	TECOMAN COL	H Gral. Subzona MF 4 Farmacia	H COLEGIO MILITAR NO 1
COLIMA	MANZANILLO COL	H Gral. Zona 10 Farmacia	Av. Paseo de las Garzas No. 29 Fraccionamiento Solares
COLIMA	COLIMA COL	H Gral. Zona MF 1 Farmacia	AV DE LOS MAESTROS 149 Y CORREGIDORA
COLIMA	COLIMA	HGZ1 Farmacia	AV DE LOS MAESTROS 149 Y CORREGIDORA
DISTRITO FEDERAL	CENTRO MEDICO SIGLO	H Cardio CM Siglo XXI Farmacia	96B507
DISTRITO FEDERAL	CONJUNTO CM LA RAZA	H Especialidades CM La Raza Farmacia	ANDADOR ZAHACHILA ENTRE CALLE SERIS Y CALZ VALLEJO COL LA RAZA
DISTRITO FEDERAL	CENTRO MEDICO SIGLO	H ESPECIALIDADES CM SIGLO XXI FARMACIA	AV CUAUHTEMOC 330 CMN SIGLO XXI
DISTRITO FEDERAL	CONJUNTO CM LA RAZA	H General CM La Raza Farmacia	AV JACARANDAS VALLEJO Y SERIS COL LA RAZA
DISTRITO FEDERAL	DISTRITO FEDERAL	H Gineco Obstetricia MF 13 Farmacia	REFORMA NO 6 Y AV. HIDALGO 920107
DISTRITO FEDERAL	CONJUNTO TLATELOLCO	H Gineco Obstetricia Tlatelolco Farmacia	AV MANUEL GLEZ S-N ESQ LERDO COL UNIDAD NONOALCO-TLATELOLCO
DISTRITO FEDERAL	CONJUNTO MAGDALENA D	H Gineco Pediatría Magdalena S Farmacia	93A301 MODIFICAR INCLUIR DIRECCION
DISTRITO FEDERAL	CONJUNTO CM LA RAZA	H Gineco-Obst 3 CM La Raza Farmacia	ANDADOR ZAHACHILA-CALZ VALLEJO Y AV FF CC INDUSTRIAL COL LA RAZA
DISTRITO FEDERAL	CONJUNTO -LA HORMIGA	H Gineco-Obst. 4 La Hormiga Farmacia	AV RIO MAGDALENA 289 COL TIZAPAN
DISTRITO FEDERAL	UNIDADES CALZ I ZARA	H Gral. Regional 25 Farmacia	CALZ GRAL I ZARAGOZA 1840 ESQ AV GRAL FCO LEYVA COL JUAN ESCUTIA
DISTRITO FEDERAL	DISTRITO FEDERAL	H Gral. Zona 1-A Farmacia	MUNICIPIO LIBRE No. 270 COL. PORTALES
DISTRITO FEDERAL	DISTRITO FEDERAL	H Gral. Zona 24 Farmacia	INSURGENTES NTE NO 1322 MAGDALENA DE LAS SALINAS 930128
DISTRITO FEDERAL	H GRAL ZONA NUM 27	H Gral. Zona 27 Farmacia	LAZARO CARDENAS 445 ENTRE MANUEL GLEZ Y RICARDO FLORES MAGON TLATELOLC
DISTRITO FEDERAL	DISTRITO FEDERAL	H Gral. Zona 2-A Farmacia	AÑIL No. 144 COL. GRANJAS MEXICO
DISTRITO FEDERAL	DISTRITO FEDERAL	H Gral. Zona 30 Farmacia	PLUTARCO ELIAS CALLES No. 473 COL. SANTA ANITA
DISTRITO FEDERAL	MEXICO	H Gral. Zona 32 Farmacia	CALZADA DEL HUESO S/N COL. EXHACIENDA COAPA
DISTRITO FEDERAL	MEXICO	H Gral. Zona 47 Farmacia	CAMPAÑA DEL EBANO Y COMBATE DE CELAYA COL. UNIDAD HABITACIONAL



ESTADO	MUNICIPIO	UNIDAD	DIRECCIÓN
			VICENTE FUERTES
DISTRITO FEDERAL	UNIDADES MEDICAS AUX	H Gral. Zona MF 26 Farmacia	CHILPANCINGO No. 56 COL. EX HIPODROMO CONDESA
DISTRITO FEDERAL	H GRAL ZONA NUM 27	H Gral. Zona MF 29 Farmacia	AV 510 NUM 100 C EMILIANO ZAPATA Y C ALLENDE COL SN JUAN ARAGON
DISTRITO FEDERAL	CONJUNTO -LA HORMIGA	H Gral. Zona MF 8 Farmacia	AV. RÍO MAGDALENA No. 289 COL. TIZAPAN SAN ANGEL
DISTRITO FEDERAL	MEXICO	H Infectología CM La Raza Farmacia	AV JACARANDAS-VALLEJO Y SERIS COL LA RAZA
DISTRITO FEDERAL	MEXICO	H Oncología Farmacia	AV. CUAUHEMOC No. 330 COL. DOCTORES
DISTRITO FEDERAL	CONJUNTO MAGDALENA D	H Ortopedia M Salinas Farmacia	93A303 MODIFICAR INCLUIR DIRECCION
DISTRITO FEDERAL	CENTRO MEDICO SIGLO	H Pediatría CM Siglo XXI Farmacia	AV CUAUHEMOC 330 CMN SIGLO XXI
DISTRITO FEDERAL	MEXICO	H Psiquiátrico MF 10 Postal Farmacia	CALZ. DE TLALPAN No. 931 COL. NIÑOS HEROES DE CHAPULTEPEC
DISTRITO FEDERAL	CONJUNTO MAGDALENA D	H Traumatología y Ortopedia M Farmacia	93A304 MODIFICAR INCLUIR DIRECCION
DISTRITO FEDERAL	UNIDADES MEDICAS AUX	H Urg Traumatológicas del Sur Farmacia	TORRES ADALID NUM 1305 COL DEL VALLE
DISTRITO FEDERAL	MEXICO	HGR/UMAA No. 2 Farmacia	AV. CALZADA DE LAS BOMBAS No. 117, COL. EX HACIENDA COAPA.
Distrito Federal	Azcapotzalco	HGZ UMA No.48 Farmacia	Grijalva No.300 Col. Ampliación Petrolera
DISTRITO FEDERAL	BENITO JUAREZ	Hospital Gral. Regional No. 1 Dr. Carlos Mac Gregor Sánchez Navarro.	GABRIEL MANCERA No 222 COL. DEL VALLE
DURANGO	SALTO, EL DGO	H Gral. Subzona MF 2 Farmacia	MESETA DE LA MITAD DEL CERRO DEL FORTIN
DURANGO	GOMEZ PALACIO DGO	H Gral. Zona 46 Farmacia	LA CALLE DE LA CRUZ Y J A CASTRO
DURANGO	GOMEZ PALACIO DGO	H Gral. Zona 51 Farmacia	CALLE PROFRA ESTHER GALARZA NUM 922 COL CHAPALA OTE
DURANGO	DURANGO DGO	H Gral. Zona MF 1 Farmacia	CALZ ESCUELA NORMAL PREDIO DE LAS CANOAS COL SIVESTRE DORADOR
ESTADO DE MEXICO	TOLUCA MEX	H Gineco-Obstetricia 221 2do N Farmacia	JOSEFA ORTIZ DE DOMINGUEZ Y AV HIDALGO
ESTADO DE MEXICO	TLANEPANTLA MEX	H Gineco-Obstetricia MF 60 2do Farmacia	AV MORELOS NUM 47 Y CUAUHEMOC 910201
ESTADO DE MEXICO	ECATEPEC DE MORELOS	H Gral. Regional 196 Farmacia	VIA MORELOS Y CALZ STA CLARA-AV CASA NUEVA Y RASTRO 932605
ESTADO DE MEXICO	TOLUCA MEX	H Gral. Regional 220 Farmacia	NETZAHUALCOYOTL NO 620 PASEO TOLLOCAN Y ZINANTECATL
ESTADO DE MEXICO	TLANEPANTLA MEX	H Gral. Regional 72 Farmacia	GUSTAVO BAZ Y FILIBERTO GOMEZ
ESTADO DE MEXICO	SAN BARTOLO NAUCALPA	H Gral. Zona 194 Farmacia	GUSTAVO BAZ NUMS 26 Y 28
ESTADO DE MEXICO	REYES LOS LA PAZ- M	H Gral. Zona 53 Farmacia	CARR MEX-PUEBLA KM 17.5
ESTADO DE MEXICO	LECHERIA MEX	H Gral. Zona 57 Farmacia	AV CIRCUNVALACION CARR



ESTADO	MUNICIPIO	UNIDAD	DIRECCION
			TLANEPANTLA-ECATEPEC 912201
ESTADO DE MEXICO	TLALNEPANTLA MEX	H Gral. Zona 58 Farmacia	BLVD AVILA CAMACHO S-N Y CONV TEPOTZOTLAN LAS MARGARITAS
ESTADO DE MEXICO	CLARA STA MEX	H Gral. Zona 68 Farmacia	VIA MORELOS TULPETLAC KM 19.5 CARR A LAREDO
ESTADO DE MEXICO	CHALCO MEX	H Gral. Zona 71 Farmacia	MINA Y CARRETERA CUAUHTEMOC NO 26 Y 66 940501
ESTADO DE MEXICO	COACALCO MEX	H Gral. Zona 98 Farmacia	BLVD COACALCO S-N VILLA DE LAS FLORES
ESTADO DE MEXICO	CLARA STA MEX	H Gral. Zona MF 76 Farmacia	KM 12.7 CARRET A LAREDO Y CALLE RAYON 930709
ESTADO DE MEXICO	LOMAS VERDES -EJIDO	H Traumatología-Ortopedia LV Farmacia	BLVD AVILA CAMACHO S-N ESQ LOMAS VERDES
ESTADO DE MEXICO	METEPEC	HGR251 FARMACIA	AV. ARBOL DE LA VIDA NO. 505 SUR, COLONIA BOSQUES DE METEPEC
ESTADO DE MEXICO	TEXCOCO DE MORA	HGZ197 Texcoco Farmacia	AV.BENITO BUSTAMANTE NUM 664 COL NIÑOS HEROES
GUANAJUATO	LEON GTO- CONJUNTO IG	H Especialidades 1 Farmacia	BLVD ADOLFO LOPEZ MATEOS E INSURGENTES S-N COL LOS PARAISO CP 37320
GUANAJUATO	LEON GTO- CONJUNTO IG	H Gineco-Pediatría 48 3er Nivel Farmacia	BLVD ADOLFO LOPEZ MATEOS E INSURGENTES S-N COL LOS PARAISOS CP 37320
GUANAJUATO	GUANAJUATO GTO	H Gral. Subzona 10 Farmacia	Cantador 17 Pardo Y Miguel Hidalgo
GUANAJUATO	ACAMBARO GTO	H Gral. Subzona MF 13 Farmacia	CALLE PRIMERO DE MAYO Y EST FF CC ENTRE HEROES NACUZARI Y C JAVIER MIN
GUANAJUATO	MOROLEON GTO	H Gral. Subzona MF 15 Farmacia	ESQ CARR MOROLEON -MORELIA S-N C MICHOCAN
GUANAJUATO	LUIS DE LA PAZ, CD D	H Gral. Subzona MF 20 Farmacia	ESQ AV HIDALGO 236 Y CALLE PROPUESTA
GUANAJUATO	FRANCISCO DEL RINCON	H Gral. Subzona MF 7 Farmacia	ESQ CARR SAN FCO DEL RINCON-LEON S- N KM 1 Y C S-NOMBRE
GUANAJUATO	SILAO GTO	H Gral. Subzona Silao Farmacia	CARR SILAO GUANAJUATO
GUANAJUATO	CELAYA GTO	H Gral. Zona 4 Farmacia	AV MUTUALISMO LERMA Y LERDO BENITO LEON Y DIEGO RIVERA
GUANAJUATO	IRAPUATO GTO	H Gral. Zona MF 2 Farmacia	AV REFORMA 307 FRACC GAMEZ
GUANAJUATO	LEON GTO	H Gral. Zona MF 21 Farmacia	VENUSTIANO CARRANZA ACERINA JUAREZ Y RIO BALSAS
GUANAJUATO	SALAMANCA GTO	H Gral. Zona MF 3 Farmacia	RUBEN DARIO CARRET A IRAPUATO Y SALVADOR DIAZ MIRON
GUERRERO	ACAPULCO GRO	H Gral. Regional 1 Farmacia	AV RUIZ CORTINEZ S-N
GUERRERO	ALTAMIRANO, CD GRO	H Gral. Subzona MF 19 Farmacia	DC
GUERRERO	CHILPANCINGO GRO	H Gral. Subzona MF 3 Farmacia	MIGUEL ALEMAN NO 70
GUERRERO	TAXCO GRO	H Gral. Subzona MF 5 Farmacia	JOHN F KENNEDY NO 174



ESTADO	MUNICIPIO	UNIDAD	DIRECCIÓN
GUERRERO	IGUALA GRO	H Gral. Zona MF 4 Farmacia	CARRETERA NACIONAL KM 196
GUERRERO	ZIHUATANEJO GRO	H Gral. Zona MF 8 Farmacia	OLINALA ZIHUATANEJO Y RETORNO 1
HIDALGO	TIZAYUCA HGO	H Gral. Subzona 33 Farmacia	FRACC UNIDAD HABITACIONAL TIZAYUCA
HIDALGO	PACHUCA HGO	H Gral. Zona MF 1 Farmacia	PROLONG AV FRANCISCO I MADERO NUM 405
HIDALGO	TULANCINGO HGO	H Gral. Zona MF 2 Farmacia	PROLONG GUERRERO LUIS PONCE Y CARRET A TUXPAN
HIDALGO	TULA DE ALLENDE HGO	H Gral. Zona MF 5 Farmacia	XICOTENCATL Y J MANUEL ROJO DEL RIO MELCHOR OCAMPO NO 106
HIDALGO	TEPEJI DE OCAMPO HGO	H Gral. Zona MF 6 Farmacia	MELCHOR OCAMPO NO 32
HIDALGO	SAHAGUN, CD HGO	H Gral. Zona MF 8 Farmacia	AV BERNAL DIAZ DEL CASTILLO VICENTE GUERRERO CIRCUNVALACION Y REFORMA
HIDALGO	TULANCINGO, HGO	HG22 FARMACIA	PROLONG. GUERRERO-LUIS PONCE Y CARR A TUXPAN
JALISCO	GUADALAJARA JAL - O	H Especialidades -Oblatos- Farmacia	BELISARIO DOMINGUEZ 1000 CP 44340
JALISCO	GUADALAJARA JAL - O	H Gineco-Obstetricia -Oblatos- Farmacia	BELISARIO DOMINGUEZ 7771 CP 44340
JALISCO	GUADALAJARA JAL - CIR	H Gral. Regional 110 Farmacia	AV CIRCUNVALACION 2208 CP 44700
JALISCO	GUADALAJARA JAL	H Gral. Regional 45 Farmacia	GABINO BARREDA 1014 H FRIAS Y GREGORIO DAVILA
JALISCO	GUADALAJARA JAL	H Gral. Regional 46 Farmacia	AV DE LAS TORRES 8 DE JULIO CLARIN LORO SECTOR JUAREZ
JALISCO	TAMAZULA JAL	H Gral. Subzona MF 15 Farmacia	FRACC AGUAS Y KM 93 CARRET JIQUILPAN MANZANILLO
JALISCO	CORONA, VILLA JAL	H Gral. Subzona MF 27 Farmacia	HIDALGO 87 MPIO VILLA CORONA
JALISCO	CASIMIRO CASTILLO JA	H Gral. Subzona MF 28 Farmacia	ALVARO OBREGON 125 CP 48930
JALISCO	LAGOS DE MORENO JAL	H Gral. Subzona MF 7 Farmacia	HERNANDO DE MARTELL NO 65
JALISCO	GUADALAJARA JAL	H Gral. Zona 14 Farmacia	AV REVOLUCION 2735 CP 44860
JALISCO	TEPATITLAN DE MORELO	H Gral. Zona 21 Farmacia	ESPARZA NUM 475 RIO TEPATITLAN Y REVOLUCION
JALISCO	GUADALAJARA JAL-FFCC	H Gral. Zona 89 Farmacia	AV WASHINGTON 1988 COL MODERNA CP 44150
JALISCO	AUTLAN DE NAVARRO JA	H Gral. Zona MF 20 Farmacia	JAIME LLAMAS GARCIA 5 FRACC PUERTA DE LA COSTA CP 48900
JALISCO	TALA JAL	H Gral. Zona MF 26 Farmacia	SIMON BOLIVAR Y MORELOS
JALISCO	PUERTO VALLARTA, JAL	H Gral. Zona MF 42 Farmacia	AV FRANCISCO MEDINA ASCENCIO 2066 COL DIAZ ORDAZ CP 48310
JALISCO	OCOTLAN JAL	H Gral. Zona MF 6 Farmacia	DR DELGADILLO ARAUJO 60 COL FLORIDA CP 47820
JALISCO	GUZMAN, CD	H Gral. Zona MF 9 Farmacia	COLON NO 699



A

ESTADO	MUNICIPIO	UNIDAD	DIRECCIÓN
	JAL		
JALISCO	LAGOS DE MORENO	H Gral. Zona Núm. 07 Farmacia	CARR AL PUESTO JALISCO NUM. 751 COL. FRACCIONAMIENTO EL TEPEYAC
Jalisco	Tlajomulco de Zúñiga	HGR180 Farmacia	Carretera a Santa Fe San Sebastián No. 1000
JALISCO	Zamora	HGZ4 Farmacia	
JALISCO	GUADALAJARA JAL - O	Hospital Pediatría -Oblatos- Farmacia	BELISARIO DOMINGUEZ 735 CP 44340
MICHOACAN	MORELIA	HGR NUM 1 MORELIA	MADERO PTE 1200
MICHOACAN	LA PIEDAD	HGSZ NUM 7 LA PIEDAD	DOM CONOCIDO
MICHOACAN	APATZINGAN	HGSZ NUM 9 APATZINGAN	CORREGIDORA Y 22 DE OCTBR
MICHOACAN	PEDERNALES	HGSZMF NUM 24 PEDERNALES	CALLE PRINCIPAL S/N
MICHOACAN	ZACAPU	HGZ NUM 2 ZACAPU	PROL MORELOS Y ESTACION
MICHOACAN	CD LAZARO CARDENAS	HGZ 12 LAZARO CARDENAS	AV L CARDENAS Y CIRCUNVA=
MICHOACAN	LOS REYES	HGZ 17 LOS REYES	16 DE SEPTIEMBRE 165
MICHOACAN	URUAPAN	HGZ 8 URUAPAN	AV JUAREZ Y FCO VILLA
MICHOACAN	ZAMORA	HGZ NUM 4 ZAMORA	MADERO Y PASEO ALMENDROS
MORELOS	CUERNAVACA MOR	H Gral. Regional MF 1 Farmacia	AUTOPISTA MEXICO-ACAPULCO Y PLAN DE AYALA
MORELOS	ZACATEPEC MOR	H Gral. Zona MF 5 Farmacia	AVENIDA CENTRAL S@N
MORELOS	CUAUTLA MOR	H Gral. Zona MF 7 Farmacia	CAMACHO MOLINA Y PUENTE RIO
NAYARIT	VARAS, LAS NAY	H Gral. Subzona MF 15 Farmacia	HIDALGO S-N ESQ SONORA Y SINALOA
NAYARIT	ACAPONETA NAY	H Gral. Subzona MF 6 Farmacia	CARR ACAPONETA TEPIC PROLONG MORELOS
NAYARIT	TUXPAN NAY	H Gral. Subzona MF 8 Farmacia	AV ALVARO OBREGON E INDEPENDENCIA
NAYARIT	TEPIC NAY	H Gral. Zona 1 Farmacia	AV INSURGENTES S-N COL OBRERA
NAYARIT	SANTIAGO IXCUINTLA N	H Gral. Zona MF 10 Farmacia	BLVD LUCIO ECHEVERRIA Y CARR INTERNACIONAL
NUEVO LEON	MONTERREY N L	H Especialidades 25 Farmacia	AV FIDEL VELAZQUEZ COL NVA MORELOS CP 64280 ESQ ABRAHAM LINCOLN
NUEVO LEON	MONTERREY N L-CONJU	H Especialidades 34 Farmacia	AV ABRAHAM LINCOLN RUIZ CORTINES Y PATRIMONIO FAMILIAR COL VALLE VERDE
NUEVO LEON	MONTERREY N L- FELI	H Gineco-Obstetricia 23 Félix Farmacia	AV FELIX U GOMEZ CONSTITUCION Y RAFAEL RAMIREZ CENTRO CP 64000
NUEVO LEON	SABINAS HIDALGO N L	H Gral. Subzona MF 10 Farmacia	ESCOBEDO CENTRO CP 65200 ENTRE ALDAMA E ITURBIDE
NUEVO LEON	MONTEMOREL OS N L	H Gral. Subzona MF 11 Farmacia	JOSE MARIA PEREZ Y BALLESTEROS CP 67500 ENTRE TAMPICO Y GOROZTIZA
NUEVO LEON	LINARES N L	H Gral. Subzona MF 12 Farmacia	EMILIO CARRANZA CENTRO CP 67700 ESQ INDEPENDENCIA
NUEVO LEON	MONTERREY N	H Gral. Zona 17 Farmacia	FORTUNATO LOZANO 2627 COL JUAREZ



DIVISION DE CONTRATOS

ESTADO	MUNICIPIO	UNIDAD	DIRECCIÓN
	L		CP 64420 ENTRE ROBLE Y CANALIZO
NUEVO LEON	MONTERREY N L - FELI	H Gral. Zona 33 Farmacia	AV FELIX U GOMEZ SUR S-N CENTRO CP 64000 ENTRE EZEQUIEL CHAVEZ Y RAFAE
NUEVO LEON	GUADALUPE, VILLA N L	H Gral. Zona 4 Farmacia	MATAMOROS PTE 320 CENTRO CP 67100 CON JOSEFA O DOMINGUEZ
NUEVO LEON	MONTERREY N L - FELI	H Gral. Zona MF 2 Farmacia	AVE CONSTITUCION CENTRO S-N CP 64000 ESQ PROFR G TORRES
NUEVO LEON	NICOLAS DE LOS GARZA	H Gral. Zona MF 6 Farmacia	PROLONG JUAREZ Y CARR NAL MEXICO - LAREDO S-N CP 66460
NUEVO LEON	MONTERREY N L	H Psiquiatría 22 3er Nivel Farmacia	RAYONES NUM 965 COL TOPOCHICO CP 64700 ESQ ESCOBEDO Y JIMENEZ
NUEVO LEON	MONTERREY N L	H Traumatología-Ortopedia 21 Farmacia	AV PINO SUAREZ SUR Y 15 DE MAYO CP 64000 ENTRE 5 DE MAYO Y JUAN I RAMO
NUEVO LEON	Apodaca	HGZ 67 Apodaca Farmacia	Carretera a Miguel Alemán km 24 + 100 a la altura de Barreta
OAXACA	STA. CRUZ HUATULCO	H Gral. Subzona MF 41 Farmacia	BLVD BAHIA DE CHAHUE S-N
OAXACA	OAXACA	H Gral. Zona 1 Farmacia	HEROES DE CHAPULTEPEC NO 621 Y QUINTAS DIAZ
OAXACA	TUXTEPEC	H Gral. Zona 3 Farmacia	CARRETERA VALLE NACIONAL ENTRE INDEPENDENCIA Y REFORMA
OAXACA	SALINA CRUZ	H Gral. Zona MF 2 Farmacia	NICOLAS BRAVO Y CUAUHTEMOC COL MIGUEL HIDALGO Y COSTILLA
PUEBLA	PUEBLA PUE	Farmacia H Trauma y Ortop Farmacia	AV DEFENSORES DE LA REPLUBLICA Y CALLE 6 PTE
PUEBLA	PUEBLA PUE	H Especialidades CMN Farmacia	CALLE 2 NORTE NUM 2004 COL CENTRO CP 72000
PUEBLA	PUEBLA PUE	H Traumatología-Ortopedia CMN Farmacia	6 PONIENTE Y DIAGONAL DEFENSORES DE LA REPUBLICA
PUEBLA	PUEBLA, PUE	HGR 36 San Alejandro Farmacia	Av. 10 Poniente Num.2721 Col. Amor C.P. 72090
PUEBLA	NUEVO NECAXA, PUE	HGSZ 10 Nuevo Necaxa Farmacia	1° de Mayo esq. Pino Suarez S/N Col. Centro C.P. 73200
PUEBLA	METEPEC, ATLIXCO PUE	HGZ 05 Metepec Farmacia	Km. 4.5 Carretera Atlixco-Metepec C.P. 74360
PUEBLA	TEHUACAN, PUE	HGZ 15 Tehuacán Farmacia	José García Crespo y Calle 18 Pte. Col. San Nicolás Tetitzintla CP73800
PUEBLA	PUEBLA, PUE	HGZ 20 La Margarita Farmacia	AV. FIDEL VELAZQUEZ Núm. 4211 Col. Unidad Hab. La Margarita C.P. 72560
PUEBLA	TEZIUTLAN, PUE	HGZ 23 Teziutlan Farmacia	Av. Juárez Núm. 14 Col. Centro C.P.73800
QUERETARO	QUERETARO QRO	H Gral. Regional 1 Farmacia	CALZ IGNACIO ZARAGOZA Y AV 5 DE FEBRERO
QUERETARO	JUAN DEL RIO, SAN QR	H Gral. Zona 3 Farmacia	AV CENTRAL CARR PANAMERICANA - LIBRAMIENTO TEQUISQUIAPAN KM 250 JUNTO
QUINTANA ROO	PUERTO JUAREZ QR	H Gineco-Pediatría 7 2do Nivel Farmacia	AV LOPEZ PORTILLO S-N
QUINTANA ROO	COZUMEL Q R	H Gral. Subzona MF 2 Farmacia	PROL 11 SUR Y AV 30 SUR NUM 600



A

ESTADO	MUNICIPIO	UNIDAD	DIRECCIÓN
QUINTANA ROO	CANCUN Q R	H Gral. Zona 3 Farmacia	AV TULUM AV COBA Y YAKCHILAN
QUINTANA ROO	CHETUMAL Q R	H Gral. Zona MF 1 Farmacia	AV LOPEZ MATEOS NAPOLES ROMA Y SICILIA
QUINTANA ROO	CANCUN	HGR. Farmacia	AV. QUINTANA ROO ENTRE CALLE TEPICH Y KINIK, MPIO. BENITO JUAREZ
Quintana Roo	Solidaridad	HGZ18 Farmacia	Calle Vinculación Somoza. 75 Mza. 9 Lt. 01 Región 030, Playa Del Carmen
SAN LUIS POTOSI	NARANJO, EL S L P	H Gral. Subzona MF 4 Farmacia	CARR SAN LUIS-ANTIGUO MORELOS-MPIO CD DEL MAIZ
SAN LUIS POTOSI	RIO VERDE S L P	H Gral. Subzona MF 9 Farmacia	MOLLINEDO NO 26 PONCIANO ARRIAGA Y GUERRERO
SAN LUIS POTOSI	LUIS POTOSI, SAN S L	H Gral. Zona 50 Farmacia	AV TANGAMANGA 205 COL PRADOS DE SAN VICENTE 1A SEC CP 78397
SAN LUIS POTOSI	VALLES, CD S L P	H Gral. Zona 6 Farmacia	HIDALGO NO 60 CARRETERA NACIONAL KM 34
SAN LUIS POTOSI	LUIS POTOSI, SAN S L	H Gral. Zona MF 1 Farmacia	NICOLAS ZAPATA TOMASA ESTEVEZ Y PEDRO MORENO
SAN LUIS POTOSI	LUIS POTOSI, SAN S L	H Gral. Zona MF 2 Farmacia	AV CUAUHTEMOC NO 255 B ARRIAGA Y MOCAMPO
SINALOA	MOCHIS, LOS SIN	H Gineco-Pediatría 2 2do Nivel Farmacia	M ORDO/EZ-DEGOLLADO-BELLAVISTA-ALLENDE MPIO AHOME
SINALOA	CULIACAN SIN	H Gral. Regional 1 Farmacia	FCO ZARCO G ANDRADE RIO MOCORITO RIO ZUAQUE COLOMBIA Y RIO TABLAS
SINALOA	GUAMUCHIL SIN	H Gral. Subzona MF 30 Farmacia	BLVD ANTONIO ROSALES Y EMILIANO ZAPATA MPIO SALVADOR ALVARADO
SINALOA	NAVOLATO SIN	H Gral. Subzona MF 4 Farmacia	CALZ ALDAMA S@N
SINALOA	MOCHIS, LOS SIN	H Gral. Zona 49 Farmacia	BLVD A LOPEZ MATEOS JUST SOC FUENTE DE JUPITER Y ZARAGOZA MPIO AHOME
SINALOA	COSTA RICA SIN	H Gral. Zona MF 28 Farmacia	SAN RAFAEL Y CALLE ONCEAVA
SINALOA	MAZATLAN SIN	H Gral. Zona MF 3 Farmacia	CARR CULIACAN MAZATLAN Y ANTIGUO AEROPUERTO
SINALOA	GUASAVE SIN	H Gral. Zona MF 32 Farmacia	16 DE SEPTIEMBRE MACARIO GAXIOLA CONSTITUCION Y FCO I MADERO
SONORA	OBREGON, CD SON	H Especialidades 2 CM Noroeste Farmacia	CALLE HIDALGO S-N
SONORA	OBREGON, CD SON	H Gral. Regional 1 Farmacia	GUERRERO SAHUARIPA PROLONG HIDALGO Y HUISAGUAY
SONORA	AGUA PRIETA SON	H Gral. Subzona MF 12 Farmacia	AV 13 CALLE 13 Y AV 14
SONORA	NACUZARI SON	H Gral. Subzona MF 23 Farmacia	DC COL. AMERICANA
SONORA	EMPALME SON	H Gral. Subzona MF 54 Farmacia	CARR INTERNAL Y CARR GUAYMAS EMPALME
SONORA	HERMOSILLO, VALLE DE	H Gral. Subzona MF 6 Farmacia	CARR A BAHIA DE KINO KM 60
SONORA	HUATABAMPO SON	H Gral. Subzona MF 7 Farmacia	HIDALGO NO 21
SONORA	PUERTO	H Gral. Subzona MF 9 Farmacia	NICOLAS BRAVO Y JUAN DE LA BARRERA





ESTADO	MUNICIPIO	UNIDAD	DIRECCIÓN
	PE/ASCO SON		
SONORA	HERMOSILLO SON	H Gral. Zona 2 Farmacia	C DEL SEGURO SOC ORTIZ MENA B JUAREZ Y JOSE MA IGLESIAS
SONORA	NAVOJOA SON	H Gral. Zona 3 Farmacia	PESQUEIRA PROLONG SUR Y SOR JUANA INES DE LA CRUZ
SONORA	GUAYMAS SON	H Gral. Zona 4 Farmacia	CALLE 10 Y AV 6
SONORA	NOGALES SON	H Gral. Zona MF 5 Farmacia	AV OBREGON NO 756 Y AV ESCOBEDO
SONORA	PUERTO PEÑASCO	Hospital General Subzona No. 9 Farmacia	NICOLAS BRAVO Y JUAN DE LA BARRERA
SONORA	CABORCA	Hospital General Zona No. 8 Farmacia	GRAL. ALVARO OBREGON ENTRE 16 SEPTIEMBRE Y MORELOS
TABASCO	TENOSIQUE TAB	H Gral. Subzona MF 4 Farmacia	BLVD BENITO JUAREZ Y CALLE 26 CP 86900
TABASCO	VILLAHERMOS A TAB	H Gral. Zona 1 Farmacia	G SANDINO 501 Y P USUMACINTA - A GARCIA COL 1 DE MAYO CP 86190
TABASCO	CARDENAS TAB	H Gral. Zona 2 Farmacia	FCO TRUJILLO GURRIA Y CARRET DEL GOLFO COATZACOALCOS-V HERMOSA
TABASCO	VILLAHERMOS A TAB	H Gral. Zona 46 Farmacia	PROLONG AV UNIVERSIDAD Y CALLE EN PROYECTO COLONIA CASA BLANCA
TAMAULIPAS	MADERO, CD TAMPS	H Gral. Regional 6 Farmacia	BOULEVARD PRES ADOLFO LOPEZ MATEOS Y AV ZAPOTAL
TAMAULIPAS	PANUCO VER	H Gral. Subzona MF 7 Farmacia	CARRETERA A TUXPAN
TAMAULIPAS	LAREDO, NUEVO TAMPS	H Gral. Zona 11 Farmacia	REYNOSA -BRAVO- LERDO DE TEJADA Y BELDEN
TAMAULIPAS	REYNOSA, CD TAMPS	H Gral. Zona 15 Farmacia	BOULEVARD HIDALGO AVE BALBOA Y AVE VIRREYES S/N COL DEL VALLE
TAMAULIPAS	VICTORIA, CD TAMPS	H Gral. Zona MF 1 Farmacia	CENTRO MED EDUCACIONAL Y CULTURAL A LOPEZ MATEOS TERRENOS DE LA LOMA
TAMAULIPAS	MANTE, CD TAMPS	H Gral. Zona MF 3 Farmacia	BENITO JUAREZ-JOSE MENDEZ-RIO SANTA CATARINA Y ALVARO OBREGON
TAMAULIPAS	CIUDAD MANTE	H. Gral. Zona MF 3 Farmacia	BENITO JUAREZ- JOSE MENDEZ-RIO SANTA CATARINA Y ALVARO OBREGON
TAMAULIPAS	MIGUEL ALEMAN	HGSZ17 FARMACIA	CALLE DIS S/N JUAN ESCUTIA Y NIÑOS HÉROES COL NIÑOS HÉROES
TLAXCALA	TLAXCALA	FARMACIA HGZ 1 IMSS TLAXCALA	AV UNIVERSIDAD S/N COL LA LOMA TLAXCALA TLAX CP. 90000
TLAXCALA	TLAXCALA TLAX	H Gral. Subzona MF 8 Farmacia	BLVD GUILLERMO VALLE NUM 115
TLAXCALA	APIZACO TLAX	H Gral. Zona MF 2 Farmacia	AV VENUSTIANO CARRANZA-CENTENARIO COL SAN MARTIN DE PORRES
VERACRUZ	VERACRUZ VER	H Especialidades 14 CMN Ver Farmacia	AV CUAHTEMOC CERVANTES Y PADILLA
VERACRUZ	VERACRUZ VER	H Gineco Pediatría 71 2do Nivel Farmacia	CEDROS Y SALVADOR DIAZ MIRON
VERACRUZ	ORIZABA VER - CONJUN	H Gral. Regional Orizaba Farmacia	ORIENTE 6 Y SUR 41
VERACRUZ	TIERRA	H Gral. Subzona 33 Farmacia	RECREO S@N Y PROLONG FRANCISCO



DIVISION DE CONTRATOS

ESTADO	MUNICIPIO	UNIDAD	DIRECCIÓN
	BLANCA VER		JAVIER MINA
VERACRUZ	POTRERO VER	H Gral. Subzona MF 12 Farmacia	D C
VERACRUZ	OMEALCA VER	H Gral. Subzona MF 16 Farmacia	PROLONGACION ZARAGOZA Y CORREO MAYOR
VERACRUZ	COSOLAPA OAX	H Gral. Subzona MF 19 Farmacia	D C
VERACRUZ	ANDRES TUXTLA, SAN V	H Gral. Subzona MF 33 Farmacia	CARR NAL PROLONGACION 8 JUAREZ S-N
VERACRUZ	TUXPAN VER	H Gral. Subzona MF26 Farmacia	CONGREGACION DE TAMPAMACHOCO BARRA NORTE H PEMEX
VERACRUZ	JALAPA VER	H Gral. Zona 11 Farmacia	LOMAS DEL ESTADIO S-N
VERACRUZ	CORDOBA VER	H Gral. Zona 8 Farmacia	AV 11 Y CALLE 1 NO 913
VERACRUZ	POZA RICA VER	H Gral. Zona MF 24 Farmacia	CARR NAL NARANJOS Y REFORMA COL LAREDO
VERACRUZ	MARTINEZ DE LA TORRE	H Gral. Zona MF 28 Farmacia	CAMINO A POTREROS MARTINEZ DE LA TORRE AL RANCHO DE LA SOLEDAD
VERACRUZ	MINATITLAN VER	H Gral. Zona MF 32 Farmacia	JUSTO SIERRA 31 MOCTEZUMA PROFESORADO Y M ACU/A
VERACRUZ	COSAMALOAPAN VER	H Gral. Zona MF 35 Farmacia	CARRET NACIONAL BLVD MIGUEL ALEMAN E INGENIO SAN GABRIEL
VERACRUZ	JOSE CARDEL, VILLA V	H Gral. Zona MF 36 Farmacia	CARRETERA COSTERA Y FLORES MAGON
VERACRUZ	COATZACOALCOS VER	H Gral. Zona MF 36 Farmacia	INDEPENDENCIA ROMAN MARIN FLORES MAGON Y MELCHOR OCAMPO
VERACRUZ	LERDO DE TEJADA VER	H Gral. Zona MF 50 Farmacia	CARRET NAL OCAMPO Y JUAN DE LA LUZ ENRIQUEZ
VERACRUZ	Veracruz	HGZ71 Farmacia	Prolongación Díaz Mirón Esq. Cedros
YUCATAN	MERIDA YUC	H Especialidades 1 Farmacia	CALLE 41X34 NUM 439 EX-TERRENOS EL FENIX COL INDUSTRIAL CP 97150
YUCATAN	MERIDA	H Gral. Regional 1 Farmacia	CALLE 41 X 34 No. 439, COL. INDUSTRIAL
YUCATAN	MERIDA YUC	H Gral. Regional 12 Farmacia	AV COLON JUAREZ E ITZAES
YUCATAN	UMAN YUC	H Gral. Subzona MF 46 Farmacia	CALLE 29 NO 116
YUCATAN	TIZIMIN YUC	H Gral. Subzona MF 5 Farmacia	CALLE 45X43X42X47
ZACATECAS	FRESNILLO ZAC	H Gral. Zona 2 Farmacia	PROLG MIGUEL HIDALGO Y COSTILLA JUAN DE TOLSA Y C LEYVA
ZACATECAS	ZACATECAS ZAC	HGZ1 Farmacia	AV CONST ALAMEDA T GARCIA DE LA CADENA 45 DOVALI JAIME AV TORREON 302

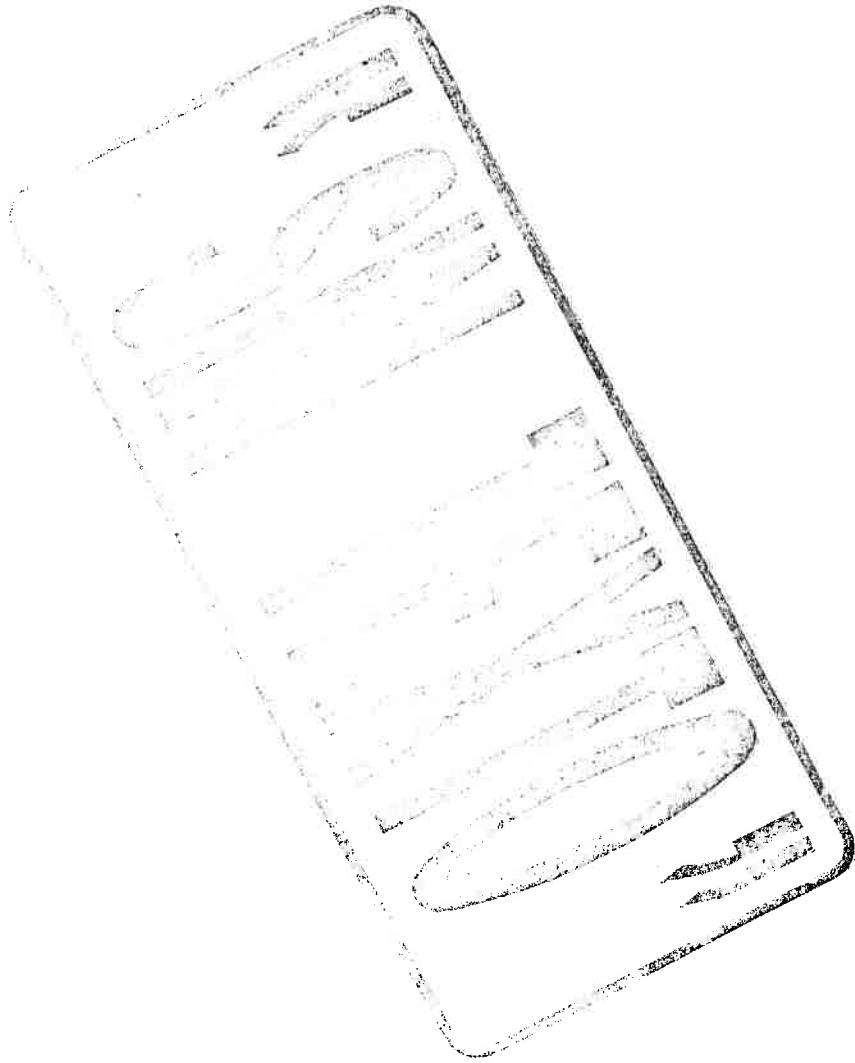



INSTITUTO MEXICANO DEL SEGURO SOCIAL  
DIRECCIÓN DE ADMINISTRACIÓN  
UNIDAD DE ADMINISTRACIÓN  
COORDINACIÓN DE ADQUISICIÓN DE BIENES  
Y CONTRATACIÓN DE SERVICIOS

Contrato Número  
U150365

A

### ANEXO 3 (TRES)

“DICTAMEN DE DISPONIBILIDAD PRESUPUESTAL PREVIO”

ANEXOS  
DIVISION DE CONTRATOS

EL PRESENTE ANEXO CONSTA DE 02 HOJAS INCLUYENDO ESTA CARÁTULA

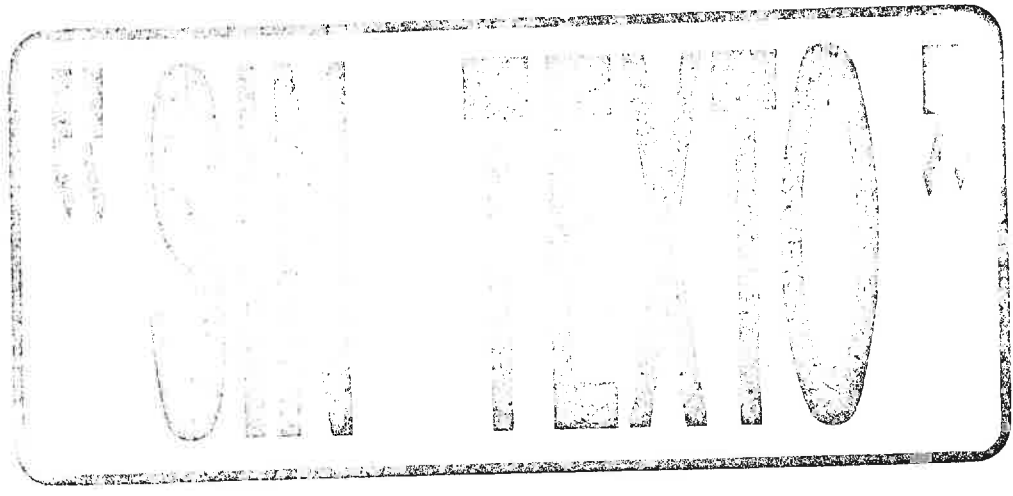



INSTITUTO MEXICANO DEL SEGURO SOCIAL

DIRECCION DE FINANZAS  
UNIDAD DE OPERACION FINANCIERA  
COORDINACION DE PRESUPUESTO E INFORMACION PROGRAMATICA  
DICTAMEN DE DISPONIBILIDAD PRESUPUESTAL PREVIO

A

FOLIO: 000000534-2016

Dictamen de Inversion

X Dictamen de Gasto

Dependencia Solicitante: 09 Distrito Federal Nivel Central  
099001 Oficinas Centrales  
180000 Coord Control Abasto

Concepto: OFICIO 3717 DEL 27/08/2015 PARA LA ADQUISICION DE MEDICAMENTOS BAJO LA MODALIDAD DE CONTRATO UNICO

Fecha Elaboración: 02/09/2015

Total Comprometido (en pesos): \$ 26,861,406.648 00  
Cuenta: 21053001 DE MEDICAMENTOS

Unidad de Información: 048001

Centro de Costos: 50900

ENE	FEB	MAR	ABR	MAY	JUN	JUL	AGO	SEP	OCT	NOV	DIC
26,861,406.6	0.0	0.0	0.0	0.0	0.0	0.0	0.0	0.0	0.0	0.0	0.0
0.0	0.0	0.0	0.0	0.0	0.0	0.0	0.0	0.0	0.0	0.0	0.0

El presente documento de existencia de respaldo presupuestario se emite en términos de lo señalado en numeral 7.2.10 de la Norma Presupuestaria del Instituto Mexicano del Seguro Social (IMSS), y de lo establecido en el artículo 6º, 144 y 148 del Reglamento Interior del IMSS, responsabilidad del área solicitante el destino y aplicación de los recursos. También se informa que este documento únicamente tendrá validez para el ejercicio fiscal en curso, y que con base en la revisión que se efectuó en el Sistema Financiero PREI-Millennium, en el Módulo de Control de Compromisos, en la combinación unidad de información y centro de costos, los montos señalados quedan comprometidos para dar inicio a las gestiones de adquisición de bienes y servicios con base al marco normativo vigente.

ATENTAMENTE

Lic. Armando Rivera Téllez

Jefe de la División de Gestión Presupuestaria

DIA MES AÑO  
DICTAMEN DEFINITIVO

DICTAMEN DEFINITIVO

CONTRATO No.

IMPORTE DEFINITIVO (EN PESOS)

\$ 00

SE EMITE SUJETO A LAS CIFRAS DEFINITIVAS QUE APRUEBE LA CAMARA DE DIPUTADOS PARA EL IMSS, RAZÓN POR LA CUAL EL IMPORTE DEBERÁ RATIFICARSE UNA VEZ QUE SE TENGA EL PRESUPUESTO APROBADO PARA EL EJERCICIO 2016

Cleve: 5170-009-001

ANEXOS

DIVISION DE GESTION  
COMISION DE CONTRATOS  
PRESUPUESTAL

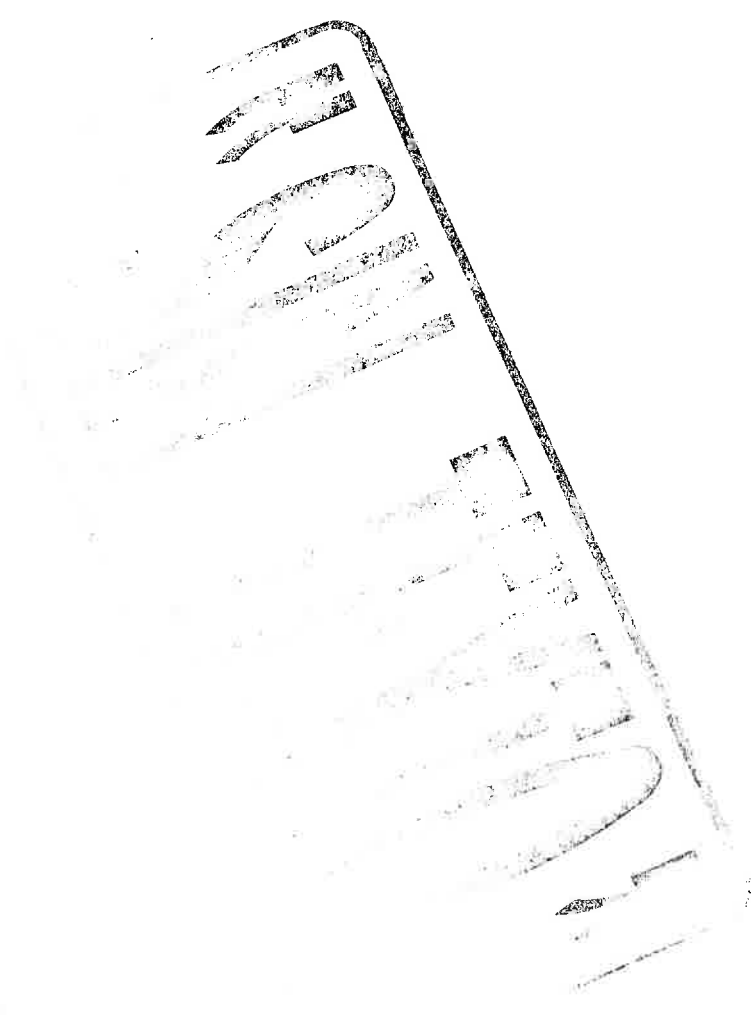



**INSTITUTO MEXICANO DEL SEGURO SOCIAL**  
**DIRECCIÓN DE ADMINISTRACIÓN**  
**UNIDAD DE ADMINISTRACIÓN**  
**COORDINACIÓN DE ADQUISICIÓN DE BIENES**  
**Y CONTRATACIÓN DE SERVICIOS**

**Contrato Número**  
**U150365**

A

**ANEXO 4 (CUATRO)**  
**“PROPUESTA ECONÓMICA”**

ANEJOS  
DIVISION DE CONTRATOS

EL PRESENTE ANEXO CONSTA DE 02 HOJAS INCLUYENDO ESTA CARÁTULA



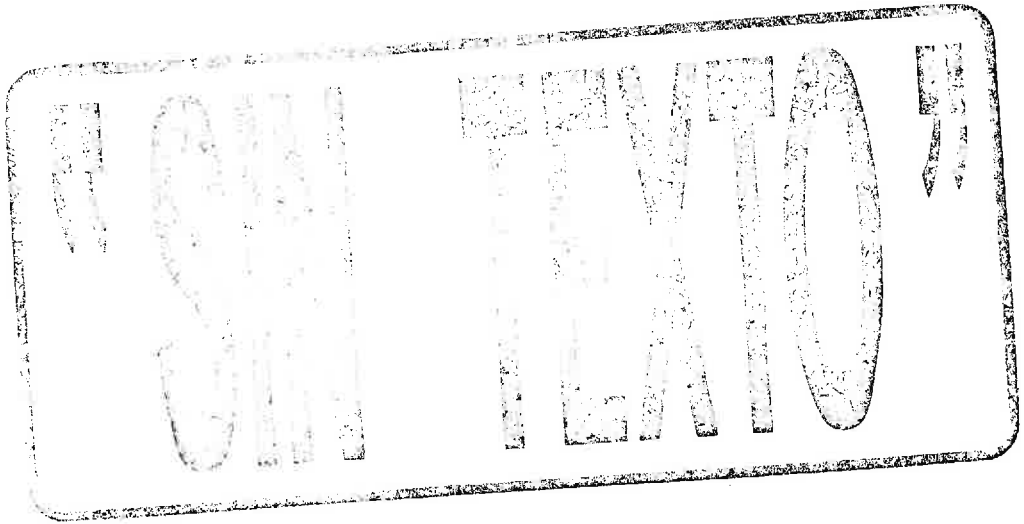

**ANEXO NUMERO 7 (SIETE)**

Instituto Mexicano del Seguro Social  
 Coordinación de Adquisición de Bienes y Contratación de Servicios  
 Coordinación Técnica de Bienes y Servicios  
 División de Bienes Terapéuticos  
 Presente.

**PROPOSICIÓN TÉCNICO - ECONOMICA**

LICITACIÓN PÚBLICA NACIONAL ELECTRÓNICA No. 0A-019GYR04Z-N79-2015, MEDIANTE LA MODALIDAD DE OFERTAS SUBSECUENTES DE DESCUENTOS  
 FECHA: MÉXICO, D.F. A 16 DE OCTUBRE DE 2015. FAR. ( XX ), No. DE PREI/ISS: 00.00.03.59.7Z.  
 NOMBRE DEL LICITANTE: COMERCIALIZADORA DE PRODUCTOS INSTITUCIONALES, S.A. DE C.V. DOMICILIO: AZAHARES NO. 83, SANTA MARIA INSURGENTES DELEG.  
 CUAUHTÉMOC, 06430, MÉXICO, D.F.  
 TEL.: 5541-4508 FAX: 5541-4509 R. F. C.: CPH890801-3SA CORREO ELECTRÓNICO: msantos@cpiprodutos.com.mx  
 ESTRATIFICACIÓN MIPYME: MICRO ( ) PEQUEÑA ( ) MEDIANA ( )

No. Part.	CLAVE(S)				Descripción	Presentación		Clase	Nombre del Titular del Registro Sanitario	Número de Registro Sanitario	Nombre Corto y R.F.C. del Titular Sanitario	País de Origen	Nombre del fabricante	Cant. Mdx	Precio Ofertado		
	Gpo	Gen.	Esp.	Dif		Var	Unid									Cant	Tipo
3	010	000	1098	00	00	VITAMINAS A.C.I.D SOLUCION CADA ML CONTIENE: PALMITATO DE RETINOL 7000 A 9000 UI; ACIDO ASCORBICO 80 A 125 MG; COLECALCIFEROL 1400 A 1800 UI; ENVASE CON 15 ML.	FCO	15	ML	GENÉRICO	IMPORTADORA Y MANUFACTURERA BRULIART, S.A.	63341 SSA	BRULIART	MEXICO	IMPORTADORA Y MANUFACTURERA BRULIART, S.A.	2,868,921	\$11.70
											LABORATORIOS PISA, S.A. DE C.V.	014V2005 SSA	PISA	MEXICO	LABORATORIOS PISA, S.A. DE C.V.		
											PSICOFARMA, S.A. DE C.V.	041V2000 SSA	PSICOFARMA	MEXICO	LABORATORIOS ALPHARMA, S.A. DE C.V.		
13	010	000	4592	00	00	PIPERACILINA TAZOBACTAM SOLUCION INYECTABLE CADA FRASCO AMPULA CON POLVO CONTIENE: PIPERACILINA SODICA EQUIVALENTE A 4 G DE PIPERACILINA, SODICO TAZOBACTAM EQUIVALENTE A 500 MG DE TAZOBACTAM, ENVASE CON FRASCO AMPULA.	ENV	1	F.A	GENÉRICO	IMPORTADORA Y MANUFACTURERA BRULIART, S.A. PEMEX	63341 SSA	BRULIART	MEXICO	IMPORTADORA Y MANUFACTURERA BRULIART, S.A.	527,165	\$63.75
											IVAX PHARMACEUTICALS MEXICO, S.A. DE C.V.	022M2007 SSA	IVAX	MEXICO	PHARMACEUTICALS MEXICO, S.A. DE C.V.		
											LABORATORIOS PISA, S.A. DE C.V.	089M2011 SSA	PISA	MEXICO	LABORATORIOS PISA, S.A. DE C.V.		
																	LABORATORIOS PISA, S.A. DE C.V. PEMEX

**ANEXOS**  
**QUINTA COMPARTOS**

**COMERCIALIZADORA DE PRODUCTOS INSTITUCIONALES, S.A. DE C.V.**  
 AZAHARES 83, COL. SANTA MARIA INSURGENTES, CUAUHTÉMOC, 06430 MEXICO, D.F.  
 TELS. Y FAX 5541.3515 5541.4508 5541.4509 5541.4628

