

The image features a large, semi-transparent watermark of the IMSS logo in the background. The logo consists of a stylized eagle with its wings spread, perched on a cactus, all enclosed within a rounded square border. Below the square, the letters 'IMSS' are written in a large, bold, sans-serif font.

Se manifiesta que el  
archivo publicado es  
la mejor versión  
disponible con la  
que cuenta el  
Instituto Mexicano  
del Seguro Social.

SESION DEL CIAAS		VIGENCIA DEL CONTRATO					
DEL	DIAS	MES	AÑO	HASTA	DIAS	MES	AÑO
	17	SEPTIEMBRE	2015	31	DICIEMBRE	2015	
TIPO DE CONTRATO		CERRADO (X)			ABIERTO ( )		
DICTAMEN DE DISPONIBILIDAD PRESUPUESTAL PREVIO		FOLIO: 0000221742-2015			FOLIO: N/A		
FECHA:		22 MAYO 2015			FECHA: N/A		
CUENTA:		21060112			CUENTA: N/A		

PROVEEDOR	R.F.C.	REGISTRO PATRONAL IMSS	B121784910
ESTILOS BARSÍ, S.A DE C.V. <td>MICHOACÁN 9 NUMERO 101, COLONIA HIPODROMO CONDESA, DELEGACIÓN CUAUHTEMOC, DISTRITO FEDERAL, CÓDIGO POSTAL 06170 <td>EBA791024LC8 <td> </td></td></td>	MICHOACÁN 9 NUMERO 101, COLONIA HIPODROMO CONDESA, DELEGACIÓN CUAUHTEMOC, DISTRITO FEDERAL, CÓDIGO POSTAL 06170 <td>EBA791024LC8 <td> </td></td>	EBA791024LC8 <td> </td>	
DOMICILIO (ART 49 RLAASSP)	FAX 55642006 <td>CORREO ELECTRONICO <td>miambars@prodigy.net.mx</td> </td>	CORREO ELECTRONICO <td>miambars@prodigy.net.mx</td>	miambars@prodigy.net.mx
TELEFONOS)	38,449 <td>NOTARIO PÚBLICO <td>LIC. JOAQUIN F. OSEGUERA</td> </td>	NOTARIO PÚBLICO <td>LIC. JOAQUIN F. OSEGUERA</td>	LIC. JOAQUIN F. OSEGUERA
ESCRITURA PÚBLICA.	99 DISTRITO FEDERAL <td colspan="2">26 A FOJAS 127 DEL LIBRO 1 "H"</td>	26 A FOJAS 127 DEL LIBRO 1 "H"	
NOTARÍA PÚBLICA			
DE ACUERDO CON SUS ESTADUTOS, SU OBJETO SOCIAL CONSISTE EN: FABRICAR, COMPRAR, VENDER, DISTRIBUIR, IMPORTAR Y EXPORTAR TODA CLASE DE BIENES Y EN GENERAL, REALIZAR TODO TIPO DE ACTIVIDADES COMERCIALES E INDUSTRIALES QUE SE RELACIONEN DIRECTA O INDIRECTAMENTE CON UNIFORMES Y OTRAS CLASES DE ROPA.			
NOMBRE DEL REPRESENTANTE Y LEGAL	MARIA TERESA ARELLANO MUÑOZ	FECHA ESCRITURA PÚBLICA	3 DE JULIO DE 1986
NOTARIO PÚBLICO	LIC. ANTONIO ESBERON DIAZ ORDAZ	FOLIO MERCANTIL	
ÁREA CONTRATANTE	LICENCIADA ALCIA GÁMEZ DÍAZ	EN REPRESENTACIÓN DE LAS ÁREAS REQUERENTES Y ADMINISTRADORES DEL CONTRATO	
Artículos 2 fracción I del RLAASSP y 86 del Reglamento Interior (IMSS)	TITULAR DE LA DIVISIÓN DE BIENES NO FERREÁLTICOS	Artículos 2 fracción II y 84 del RLAASSP	
ÁREA TÉCNICA	LICENCIADO RAÚL MARTÍNEZ GALINDO	TITULAR DE LA COORDINACIÓN DE CONTROL DE ABASTO	
Artículo 2 fracción III del RLAASSP	REPRESENTANTE INSTITUCIONAL ANTE LA COMISIÓN NACIONAL MIXTA DE ROPA DE TRABAJO Y UNIFORMES		
FECHA DE ENTREGA DE LOS BIENES	A MÁS TARDAR 95 DÍAS NATURALES CONTADOS A PARTIR DE LA EMISIÓN DEL FALLO.	LUGAR ENTREGA DE LOS BIENES	Mediante transferencia electrónica de fondos, dentro de los 20 días naturales.
		PLAZO PARA PAGO	
		IMPORTE TOTAL SIN I.V.A.	I.V.A.
		\$40,597,336.93	
		(CUARENTA MILLONES QUINIENTOS NOVENTA Y SIETE MIL TRESCIENTOS TREINTA Y SEIS PESOS 93/100 MN.)	0% ( ) 16% ( X )
REPRESENTANTE LEGAL INSTITUTO MEXICANO DEL SEGURO SOCIAL	LIC. PABLO ARENAS RAMÍREZ (FIRMA)	ESTILOS BARSÍ, S.A. DE C.V. (FIRMA)	MARIA TERESA ARELLANO MUÑOZ (FIRMA)

Este instrumento jurídico fue elaborado de conformidad con los documentos proporcionados por el Área contratante, correspondientes al procedimiento de contratación que se señala. 17/09/2015 JASSIAALIAJOUJEDU





**INSTITUTO MEXICANO DEL SEGURO SOCIAL**  
DIRECCIÓN DE ADMINISTRACIÓN  
UNIDAD DE ADMINISTRACIÓN  
COORDINACIÓN DE ADQUISICIÓN DE BIENES  
Y CONTRATACIÓN DE SERVICIOS

**Contrato No**  
**U150261**  
LICITACIÓN PÚBLICA NACIONAL  
ELECTRÓNICA NÚMERO LA-  
019GYR120-N56-2015

**ANEXO 1**

**"CARACTERÍSTICAS TÉCNICAS Y CANTIDADES TOTALES DE LOS BIENES"**

**ANEXOS**  
**DIVISION DE CONTRATOS**

EL PRESENTE ANEXO CONSTA DE **46** HOJAS INCLUYENDO ESTA CARÁTULA

DIVISIÓN DE CONTRATOS

Clasif. Presp:  
099001150000

INSTITUTO MEXICANO DEL SEGURO SOCIAL  
IMSS-SAI SUBSISTEMA DE ADQUISICIONES  
Ofnas Centrales -Reforma- Coordinacion De Abastecimiento  
CONTRATO CERRADO

PAGINA: 1  
FECHA: 17/09/2011  
HORA: 10:54:19 a.m.

No. CONTRATO: UI50261  
No. REQUISICION: 0990210020315MC11  
ANEXO 1

PROVEEDOR : ESTILOS BARSÍ, S.A. DE C.V.  
R.F.C. : EBA -791024-LC8  
No. PROVEEDOR: 00035238

CLAVE DEL ARTICULO DESCRIPCION

BATA, TRES CUARTOS DE LARGO Y MANGA CORT  
A, MASCULINO. TALLA: CHICA. TELA: GABARD  
INA: 50% POLIESTER-50% ALGODON, COLOR AR  
ENA CODIGO PANTONE 16-0928 TP O TC LOGOS  
IMBOLO DEL IMSS, COLOR/COD. PANTONE: VER  
DE 561 C O 561 U TIPO: RECTO: CUELLO: SP  
ORT CON PESPUNTE, DELANTERO: DE DOS PIEZ  
AS. CON CUATRO BOTONES Y OJALES, ABERTUR  
A VERTICAL EN CADA COSTADO, TRES BOLSAS  
DE PARCHE. ESPALDA: DE DOS PIEZAS CON AB  
ERTURA EN LA PARTE INFERIOR, CINTURON AJ  
USTABLE CON TRES BOTONES Y OJALES. MANGA  
: RECTA DE UNA PIEZA, CON PUÑO SIMULADO.  
LOGOSIMBOLO DEL IMSS BORDADO EN LA MANG  
A IZQUIERDA. ZONA "B", CEDULA 1.  
210 110 2479 01 01 A IZQUIERDA. ZONA "B", CEDULA 1.

Marca: ESTILLOS BARSÍ  
Procedencia: MEXICO  
RFC Fabricante: EBA -791024-LC8

BATA, TRES CUARTOS DE LARGO Y MANGA CORT  
A, MASCULINO. TALLA: MEDIANA. TELA: GABA  
RDINA: 50% POLIESTER-50% ALGODON, COLOR  
ARENA CODIGO PANTONE 16-0928 TP O TC LOG  
OSIMBOLO DEL IMSS, COLOR/COD. PANTONE: V  
ERDE 561 C O 561 U TIPO: RECTO: CUELLO:  
SPORT CON PESPUNTE, DELANTERO: DE DOS PI  
EZAS, CON CUATRO BOTONES Y OJALES, ABERT  
S DE PARCHE. ESPALDA: DE DOS PIEZAS CON  
ABERTURA EN LA PARTE INFERIOR, CINTURON  
AJUSTABLE CON TRES BOTONES Y OJALES. MAN  
GA: RECTA DE UNA PIEZA, CON PUÑO SIMULAD  
O. LOGOSIMBOLO DEL IMSS BORDADO EN LA MA  
NGA IZQUIERDA. ZONA "B", CEDULA 1.  
210 110 2487 01 01 A IZQUIERDA. ZONA "B", CEDULA 1.

Marca: ESTILLOS BARSÍ  
Procedencia: MEXICO  
RFC Fabricante: EBA -791024-LC8

BATA, TRES CUARTOS DE LARGO Y MANGA CORT  
A, MASCULINO. TALLA: GRANDE. TELA: GABAR

DEMANDA  
MINIMA  
MAXIMA  
PRECIO  
UNITARIO  
IMPORTE  
DESCUENTO  
(%)  
DESCUENTO  
(\$)

PRECIO  
NETO  
IMPORTE  
MINIMO NETO  
IMPORTE  
MAXIMO NETO

PRECIO  
NETO  
IMPORTE  
DESCUENTO  
(\$)

PRECIO  
UNITARIO  
IMPORTE  
DESCUENTO  
(%)  
DESCUENTO  
(\$)

PRECIO  
NETO  
IMPORTE  
MINIMO NETO  
IMPORTE  
MAXIMO NETO

DEMANDA	PRECIO UNITARIO	IMPORTE	DESCUENTO (%)	DESCUENTO (\$)	PRECIO NETO	IMPORTE MINIMO NETO	IMPORTE MAXIMO NETO
627	\$167.40	\$104,959.80	0%	\$0.00	\$167.40	\$104,959.80	\$104,959.80

\$524,966.40  
0%  
\$0.00  
\$167.40  
\$524,966.40  
**ANEXOS**  
**DIVISION DE CONTRATOS**

\$524,966.40

Clasif. Presp:  
099001150000

INSTITUTO MEXICANO DEL SEGURO SOCIAL  
IMSS-SAI SUBSISTEMA DE ADQUISICIONES  
Ofnas Centrales -Reforma- Coordinacion De Abastecimiento  
CONTRATO CERRADO

PAGINA:  
FECHA: 17/09/201  
HORA: 10:54:20 a.m

No. CONTRATO: UI50261  
No. REQUISICION: 0990210020315MC11  
ANEXO 1

PROVEEDOR : ESTILOS BARSÍ, S.A. DE C.V.  
R.F.C. : EBA -791024-LC8  
No. PROVEEDOR: 00035238

CLAVE DEL ARTICULO DESCRIPCION

210 110 2495 01 01 DINA: 50% POLIESTER-50% ALGODON, COLOR A  
RENA CODIGO PANTONE 16-0928 TP O TC LOGO  
SIMBOLO DEL IMSS, COLOR/COD. PANTONE: VE  
RDE 561 C O 561 U TIPO: RECTO: CUELLO: S  
PORT CON PESPUNTE, DELANTERO: DE DOS PIE  
ZAS, CON CUATRO BOTONES Y OJALES, ABERTU  
RA VERTICAL EN CADA COSTADO, TRES BOLSAS  
DE PARCHÉ. ESPALDA: DE DOS PIEZAS CON A  
BERTURA EN LA PARTE INFERIOR, CINTURON A  
JUSTABLE CON TRES BOTONES Y OJALES. MANG  
A: RECTA DE UNA PIEZA, CON PUÑO SIMULADO  
. LOGOSIMBOLO DEL IMSS BORDADO EN LA MAN  
GA IZQUIERDA. ZONA "B", CEDULA 1.  
GA IZQUIERDA. ZONA "B", CEDULA 1.

Marca: ESTILOS BARSÍ  
Procedencia: MEXICO  
RFC Fabricante: EBA -791024-LC8

BATA, TRES CUARTOS DE LARGO Y MANGA CORT  
A, MASCULINO. TALLA: EXTRAGRANDE. TELA:  
GABARDINA: 50% POLIESTER-50% ALGODON, CO  
LOR ARENA CODIGO PANTONE 16-0928 TP O TC  
LOGOSIMBOLO DEL IMSS, COLOR/COD. PANTON  
E: VERDE 561 C O 561 U TIPO: RECTO: CUEL  
LO: SPORT CON PESPUNTE, DELANTERO: DE DO  
S PIEZAS, CON CUATRO BOTONES Y OJALES, A  
BERTURA VERTICAL EN CADA COSTADO, TRES B  
OLSAS DE PARCHÉ. ESPALDA: DE DOS PIEZAS  
CON ABERTURA EN LA PARTE INFERIOR, CINTU  
RON AJUSTABLE CON TRES BOTONES Y OJALES.  
MANGA: RECTA DE UNA PIEZA, CON PUÑO SIM  
ULADO. LOGOSIMBOLO DEL IMSS BORDADO EN L  
A MANGA IZQUIERDA. ZONA "B", CEDULA 1.  
A MANGA IZQUIERDA. ZONA "B", CEDULA 1.

Marca: ESTILOS BARSÍ  
Procedencia: MEXICO  
RFC Fabricante: EBA -791024-LC8

BATA, TRES CUARTOS DE LARGO Y MANGA CORT  
A, MASCULINO. TALLA: ESPECIAL. TELA: GAB  
ARDINA: 50% POLIESTER-50% ALGODON, COLOR  
ARENA CODIGO PANTONE 16-0928 TP O TC LO

DEMANDA	PRECIO UNITARIO	IMPORTE	DESCUENTO (%)	DESCUENTO (\$)	PRECIO NETO	IMPORTE MINIMO NETO	IMPORTE MAXIMO NETO
3,187	\$167.40	\$533,503.80	0%	\$0.00	\$167.40	\$533,503.80	\$533,503.80
731	\$167.40	\$122,369.40	0%	\$0.00	\$167.40	\$122,369.40	\$122,369.40

ANEXOS

DIVISION DE CONTRATOS

Clasif. Presp:  
099001150000

INSTITUTO MEXICANO DEL SEGURO SOCIAL  
IMSS-SAI SUBSISTEMA DE ADQUISICIONES  
Ofinas Centrales -Reforma- Coordinacion De Abastecimiento

PAGINA:  
FECHA: 17/09/2011  
HORA: 10:54:21 a.m

No. CONTRATO: U150261  
No. REQUISICION: 0990210020315MC11  
ANEXO 1

PROVEEDOR : ESTILOS BARSÍ, S.A. DE C.V.  
R.F.C. : EBA -791024-LC8  
No. PROVEEDOR: 00035238

CLAVE DEL ARTICULO	DESCRIPCION	DEMANDA MINIMA	DEMANDA MAXIMA	PRECIO UNITARIO	IMPORTE DESCUENTO (%)	DESCUENTO (\$)	PRECIO NETO	IMPORTE MINIMO NETO	IMPORTE MAXIMO NETO
210 110 2511 01 01	LOGOSIMBOLO DEL IMSS, COLOR/COD. PANTONE: VERDE 561 C O 561 U TIPO: RECTO: CUELLO: SPORT CON PESPUNTE, DELANTERO: DE DOS PIEZAS, CON CUATRO BOTONES Y OJALES, ABERTURA VERTICAL EN CADA COSTADO, TRES BOLSAS DE PARCHE. ESPALDA: DE DOS PIEZAS CON ABERTURA EN LA PARTE INFERIOR, CINTURON AJUSTABLE CON TRES BOTONES Y OJALES. MANGA: RECTA DE UNA PIEZA, CON PUÑO SIMULADO. LOGOSIMBOLO DEL IMSS BORDADO EN LA MANGA IZQUIERDA. ZONA "B", CEDULA 1. Marca: ESTILOS BARSÍ Procedencia: MEXICO RFC Fabricante: EBA -791024-LC8	247	247	\$167.40	0%	\$0.00	\$167.40	\$41,347.80	\$41,347.80
210 110 2529 01 01	BATA, TRES CUARTOS DE LARGO Y MANGA CORTA, MASCULINO. TALLA: PLUS. TELA: GABARDINA: 50% POLIESTER-50% ALGODON, COLOR VERDE ANA CODIGO PANTONE 16-0928 TP O TC LOGOSIMBOLO DEL IMSS, COLOR/COD. PANTONE: VERDE 561 C O 561 U TIPO: RECTO: CUELLO: SPORT CON PESPUNTE, DELANTERO: DE DOS PIEZAS, CON CUATRO BOTONES Y OJALES, ABERTURA VERTICAL EN CADA COSTADO, TRES BOLSAS DE PARCHE. ESPALDA: DE DOS PIEZAS CON ABERTURA EN LA PARTE INFERIOR, CINTURON AJUSTABLE CON TRES BOTONES Y OJALES. MANGA: RECTA DE UNA PIEZA, CON PUÑO SIMULADO. LOGOSIMBOLO DEL IMSS BORDADO EN LA MANGA IZQUIERDA. ZONA "B", CEDULA 1. Marca: ESTILOS BARSÍ Procedencia: MEXICO RFC Fabricante: EBA -791024-LC8	48	48	\$167.40	0%	\$0.00	\$167.40	\$8,035.20	\$8,035.20

ANEXOS  
DIVISION DE CONTRATOS

Clasif. Presp:  
0990001150000

INSTITUTO MEXICANO DEL SEGURO SOCIAL  
IMSS-SAI SUBSISTEMA DE ADQUISICIONES  
Ofnas Centrales -Reforma- Coordinacion De Abastecimiento  
CONTRATO CERRADO

PAGINA:  
FECHA: 17/09/20  
HORA: 10:54:22 a.m.

No. CONTRATO: U150261  
No. REQUISICION: 0990210020315MC11  
ANEXO 1

PROVEEDOR : ESTILOS BARSÍ, S.A. DE C.V.  
R.F.C. : EBA -791024-LC8  
No. PROVEEDOR: 00035238

CLAVE DEL ARTICULO DESCRIPCION

CON PESPUNTE, DELANTERO: DE DOS PIEZAS,  
CON CUATRO BOTONES Y OJALES, ABERTURA V  
ERTICAL EN CADA COSTADO, TRES BOLSAS DE  
PARCHÉ. ESPALDA: DE DOS PIEZAS CON ABERT  
URA EN LA PARTE INFERIOR, CINTURON AJUST  
ABLE CON TRES BOTONES Y OJALES. MANGA: R  
ECTA DE UNA PIEZA, CON PUÑO SIMULADO. LO  
GOSIMBOLO DEL IMSS BORDADO EN LA MANGA I  
ZQUIERDA. ZONA "B", CEDULA 1.  
ZQUIERDA. ZONA "B", CEDULA 1.

210 110 2537 01 01  
Marca: ESTILOS BARSÍ  
Procedencia: MEXICO  
RFC Fabricante: EBA -791024-LC8

BATA, TRES CUARTOS DE LARGO Y MANGA CORT  
A, MASCULINO. TALLA: MEDIANA. TELA: GABA  
RDINA: 50% POLIESTER-50% ALGODON, COLOR  
VERDE AGUA CODIGO PANTONE 13-5414 TP O T  
C, LOGOSIMBOLO: COLOR/COD. PANTONE VERDE  
561 C O 561 U. TIPO: RECTO: CUELLO: SPO  
RT CON PESPUNTE, DELANTERO: DE DOS PIEZA  
S, CON CUATRO BOTONES Y OJALES, ABERTURA  
VERTICAL EN CADA COSTADO, TRES BOLSAS D  
E PARCHÉ. ESPALDA: DE DOS PIEZAS CON AB  
RTURA EN LA PARTE INFERIOR, CINTURON AJU  
STABLE CON TRES BOTONES Y OJALES. MANGA:  
RECTA DE UNA PIEZA, CON PUÑO SIMULADO.  
LOGOSIMBOLO DEL IMSS BORDADO EN LA MANGA  
IZQUIERDA. ZONA "B", CEDULA 1.

210 110 2545 01 01  
Marca: ESTILOS BARSÍ  
Procedencia: MEXICO  
RFC Fabricante: EBA -791024-LC8

BATA, TRES CUARTOS DE LARGO Y MANGA CORT  
A, MASCULINO. TALLA: GRANDE. TELA: GABAR  
DINA: 50% POLIESTER-50% ALGODON, COLOR V  
ERDE AGUA CODIGO PANTONE 13-5414 TP O TC  
, LOGOSIMBOLO: COLOR/COD. PANTONE VERDE  
561 C O 561 U. TIPO: RECTO: CUELLO: SPOR  
T CON PESPUNTE, DELANTERO: DE DOS PIEZAS  
, CON CUATRO BOTONES Y OJALES, ABERTURA

MINIMA	MAXIMA	PRECIO UNITARIO	IMPORTE	DESCUENTO (%)	DESCUENTO (\$)	PRECIO NETO	IMPORTE MINIMO NETO	IMPORTE MAXIMO NETO
9	9	\$167.40	\$1,506.60	0%	\$0.00	\$167.40	\$1,506.60	\$1,506.60
91	91	\$167.40	\$15,233.40	0%	\$0.00	\$167.40	\$15,233.40	\$15,233.40

ANEXOS  
DIVISION DE CONTRATOS



No. CONTRATO: U150261  
No. REQUISICION: 0990210020315MC11  
ANEXO 1

PROVEEDOR : ESTILOS BARSÍ, S.A. DE C.V.  
R.F.C. : EBA -791024-LC8  
No. PROVEEDOR: 00035238

CLAVE DEL ARTICULO	DESCRIPCION	MINIMA	MAXIMA	PRECIO UNITARIO	IMPORTE	DESCUENTO (%)	DESCUENTO (\$)	PRECIO NETO	IMPORTE MINIMO NETO	IMPORTE MAXIMO NETO
210 110 2552 01 01	IZQUIERDA. ZONA "B", CEDULA 1. VERTICAL EN CADA COSTADO, TRES BOLSAS DE PARCHE. ESPALDA: DE DOS PIEZAS CON ABERTURA EN LA PARTE INFERIOR, CINTURON AJUSTABLE CON TRES BOTONES Y OJALES. MANGA: RECTA DE UNA PIEZA, CON PUÑO SIMULADO. LOGOSIMBOLO DEL IMSS BORDADO EN LA MANGA IZQUIERDA. ZONA "B", CEDULA 1. Marca: ESTILOS BARSÍ Procedencia: MEXICO RFC Fabricante: EBA -791024-LC8	92	92	\$167.40	\$15,400.80	0%	\$0.00	\$167.40	\$15,400.80	\$15,400.80
210 110 2560 01 01	ANGA IZQUIERDA. ZONA "B", CEDULA 1. BATA, TRES CUARTOS DE LARGO Y MANGA CORTA, MASCULINO. TALLA: EXTRAGRANDE. TELA: GABARDINA: 50% POLIESTER-50% ALGODON, COLOR VERDE AGUA CODIGO PANTONE 13-5414 TP O TC, LOGOSIMBOLO: COLOR/COD. PANTONE VERDE 561 C O 561 U. TIPO: RECTO: CUELLO: SPORT CON PESPUNTE, DELANTERO: DE DOS PIEZAS, CON CUATRO BOTONES Y OJALES, ABERTURA EN LA PARTE INFERIOR, CINTURON AJUSTABLE CON TRES BOTONES Y OJALES. MANGA: RECTA DE UNA PIEZA, CON PUÑO SIMULADO. LOGOSIMBOLO DEL IMSS BORDADO EN LA MANGA IZQUIERDA. ZONA "B", CEDULA 1. Marca: ESTILOS BARSÍ Procedencia: MEXICO RFC Fabricante: EBA -791024-LC8	39	39	\$167.40	\$6,528.60	0%	\$0.00	\$167.40	\$6,528.60	\$6,528.60

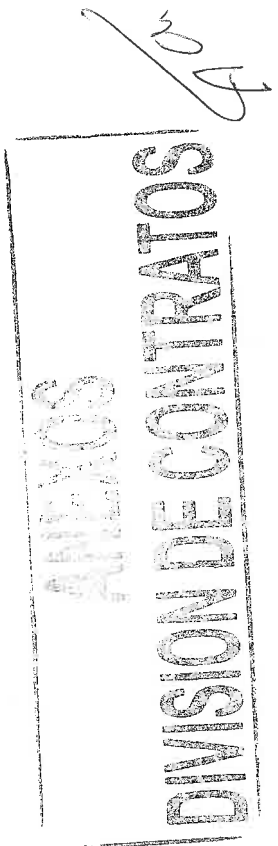

*Alex*

Clasif. Presp:  
099001150000

PROVEEDOR : ESTILOS BARSI, S.A. DE C.V.  
R.F.C. : EBA -791024-LC8  
No. PROVEEDOR: 00035238

INSTITUTO MEXICANO DEL SEGURO SOCIAL  
IMSS-SAI SUBSISTEMA DE ADQUISICIONES  
Ofnas Centrales -Reforma- Coordinacion De Abastecimiento  
CONTRATO CERRADO  
No. CONTRATO: UI50261  
No. REQUISICION: 0990210020315MC11  
ANEXO 1

PAGINA:  
FECHA: 17/09/2015  
HORA: 10:54:24 a.m.

CLAVE DEL ARTICULO	DESCRIPCION	MINIMA	MAXIMA	PRECIO UNITARIO	IMPORTE	(%)	DESCUENTO	(\$)	DESCUENTO	PRECIO NETO	IMPORTE MINIMO NETO	IMPORTE MAXIMO NETO
210 110 2586 01 01	RA EN LA PARTE INFERIOR, CINTURON AJUSTA BLE CON TRES BOTONES Y OJALES. MANGA: RECTA DE UNA PIEZA, CON PUÑO SIMULADO. LOGOSIMBOLO DEL IMSS BORDADO EN LA MANGA IZQUIERDA. ZONA "B", CEDULA 1. Marca: ESTILOS BARSI Procedencia: MEXICO RFC Fabricante: EBA -791024-LC8	6	6	\$167.40	\$1,004.40	0%	\$0.00	\$0.00	\$167.40	\$1,004.40	\$1,004.40	\$1,004.40
210 110 2594 01 01	BATA, TRES CUARTOS DE LARGO Y MANGA CORTA, MASCULINO. TALLA: CHICA. TELA: GABARDINA: 50% POLIESTER-50% ALGODON, COLOR BLANCO, LOGOSIMBOLO DEL IMSS, COLOR/COD. PANTONE: VERDE 561 C O 561 U TIPO: RECTO: CUELLO: SPORT CON PESPUNTE, DELANTERO: DE DOS PIEZAS, CON CUATRO BOTONES Y OJALES, ABERTURA VERTICAL EN COSTADOS, TRES BOLSAS DE PARCHES. ESPALDA: DE DOS PIEZAS CON ABERTURA EN LA PARTE INFERIOR, CINTURON AJUSTABLE CON TRES BOTONES Y OJALES . MANGA: RECTA DE UNA PIEZA, CON PUÑO SIMULADO. LOGOSIMBOLO DEL IMSS BORDADO EN LA MANGA IZQUIERDA. ZONA "B" CEDULA 1. Marca: ESTILOS BARSI Procedencia: MEXICO RFC Fabricante: EBA -791024-LC8	71	71	\$167.40	\$11,885.40	0%	\$0.00	\$0.00	\$167.40	\$11,885.40	\$11,885.40	\$11,885.40

ANEXOS  
DIVISION DE CONTRATOS

Clasif. Presp:  
099001150000

INSTITUTO MEXICANO DEL SEGURO SOCIAL  
IMSS-SAI SUBSISTEMA DE ADQUISICIONES  
Ofnas Centrales -Reforma- Coordinacion De Abastecimiento  
CONTRATO CERRADO

PAGINA: 7  
FECHA: 17/09/2015  
HORA: 10:54:26 a.m.

No. CONTRATO: UI50261  
No. REQUISICION: 0990210020315MC11  
ANEXO 1

PROVEEDOR : ESTILOS BARSÍ, S.A. DE C.V.  
R.F.C. : EBA -791024-LC8  
NO. PROVEEDOR: 00035238

CLAVE DEL ARTICULO DESCRIPCION

210 110 2602 01 01 N LA MANGA IZQUIERDA. ZONA "B" CEDULA 1.  
N LA MANGA IZQUIERDA. ZONA "B" CEDULA 1.  
Marca: ESTILOS BARSÍ  
Procedencia: MEXICO  
RFC Fabricante: EBA -791024-LC8

BATA, TRES CUARTOS DE LARGO Y MANGA CORTA, MASCULINO. TALLA: GRANDE. TELA: GABAR DINA: 50% POLIESTER-50% ALGODON, COLOR B LANCOS, LOGOSIMBOLO DEL IMSS, COLOR/COD. PANTONE: VERDE 561 C O 561 U TIPO: RECTO : CUELLO: SPORT CON PESPUENTE, DELANTERO: DE DOS PIEZAS, CON CUATRO BOTONES Y OJALES, ABERTURA VERTICAL EN COSTADOS, TRES BOLSAS DE PARCHE. ESPALDA: DE DOS PIEZAS CON ABERTURA EN LA PARTE INFERIOR, CINTURON AJUSTABLE CON TRES BOTONES Y OJALE S. MANGA: RECTA DE UNA PIEZA, CON PUÑO SIMULADO. LOGOSIMBOLO DEL IMSS BORDADO EN LA MANGA IZQUIERDA. ZONA "B" CEDULA 1.  
210 110 2610 01 01 LA MANGA IZQUIERDA. ZONA "B" CEDULA 1.  
Marca: ESTILOS BARSÍ  
Procedencia: MEXICO  
RFC Fabricante: EBA -791024-LC8

BATA, TRES CUARTOS DE LARGO Y MANGA CORTA, MASCULINO. TALLA: EXTRAGRANDE. TELA: GABARDINA: 50% POLIESTER-50% ALGODON, COLOR BLANCO, LOGOSIMBOLO DEL IMSS, COLOR/COD. PANTONE: VERDE 561 C O 561 U TIPO: RECTO: CUELLO: SPORT CON PESPUENTE, DELANTERO: DE DOS PIEZAS, CON CUATRO BOTONES Y OJALES, ABERTURA VERTICAL EN COSTADOS, TRES BOLSAS DE PARCHE. ESPALDA: DE DOS PIEZAS CON ABERTURA EN LA PARTE INFERIOR, CINTURON AJUSTABLE CON TRES BOTONES Y OJALES. MANGA: RECTA DE UNA PIEZA, CON PUÑO SIMULADO. LOGOSIMBOLO DEL IMSS BORDADO EN LA MANGA IZQUIERDA. ZONA "B" CEDULA 1.  
210 110 2628 01 01 A 1.  
Marca: ESTILOS BARSÍ

MINIMA	MAXIMA	PRECIO UNITARIO	IMPORTE	DESCUENTO (%)	DESCUENTO (\$)	PRECIO NETO	IMPORTE MINIMO NETO	IMPORTE MAXIMO NETO
274	274	\$167.40	\$45,867.60	0%	\$0.00	\$167.40	\$45,867.60	\$45,867.60
248	248	\$167.40	\$41,515.20	0%	\$0.00	\$167.40	\$41,515.20	\$41,515.20
51	51	\$167.40	\$8,537.40	0%	\$0.00	\$167.40	\$8,537.40	\$8,537.40

ANEXOS  
DIVISION DE CONTRATOS

Clasif. Presp:  
099001150000

INSTITUTO MEXICANO DEL SEGURO SOCIAL  
IMSS-SAI SUBSISTEMA DE ADQUISICIONES  
Ofnas Centrales -Reforma- Coordinacion De Abastecimiento  
CONTRATO CERRADO

PAGINA: 8  
FECHA: 17/09/2011  
HORA: 10:54:27 a.m.

No. CONTRATO: U150261  
No. REQUISICION: 0990210020315MC11  
ANEXO 1

PROVEEDOR : ESTILOS BARSI, S.A. DE C.V.  
R.F.C. : EBA -791024-LC8  
No. PROVEEDOR: 00035238

CLAVE DEL ARTICULO DESCRIPCION

Procedencia: MEXICO

RFC Fabricante: EBA -791024-LC8

BATA, TRES CUARTOS DE LARGO Y MANGA CORTA, MASCULINO. TALLA: ESPECIAL. TELA: GABARDINA: 50% POLIESTER-50% ALGODON, COLOR BLANCO, LOGOSIMBOLO DEL IMSS, COLOR/COD . PANTONE: VERDE 561 C O 561 U TIPO: RECTO: CUELLO: SPORT CON PESPUENTE, DELANTER O: DE DOS PIEZAS, CON CUATRO BOTONES Y OJALES, ABERTURA VERTICAL EN COSTADOS, TR ES BOLSAS DE PARCHES. ESPALDA: DE DOS PIE ZAS CON ABERTURA EN LA PARTE INFERIOR, C INTURON AJUSTABLE CON TRES BOTONES Y OJA LES. MANGA: RECTA DE UNA PIEZA, CON PUÑO SIMULADO. LOGOSIMBOLO DEL IMSS BORDADO EN LA MANGA IZQUIERDA. ZONA "B" CEDULA 1

210 110 2636 01 01

Marca: ESTILOS BARSI

Procedencia: MEXICO

RFC Fabricante: EBA -791024-LC8

BATA, TRES CUARTOS DE LARGO Y MANGA CORTA, MASCULINO. TALLA: PLUS. TELA: GABARDINA: 50% POLIESTER-50% ALGODON, COLOR BLANCO, LOGOSIMBOLO DEL IMSS, COLOR/COD. PANTONE: VERDE 561 C O 561 U TIPO: RECTO: CUELLO: SPORT CON PESPUENTE, DELANTER O: DE DOS PIEZAS, CON CUATRO BOTONES Y OJALES, ABERTURA VERTICAL EN COSTADOS, TRES BOLSAS DE PARCHES. ESPALDA: DE DOS PIEZAS CON ABERTURA EN LA PARTE INFERIOR, CINTURON AJUSTABLE CON TRES BOTONES Y OJALES. MANGA: RECTA DE UNA PIEZA, CON PUÑO SIMULADO. LOGOSIMBOLO DEL IMSS BORDADO EN LA MANGA IZQUIERDA. ZONA "B" CEDULA 1. A MANGA IZQUIERDA. ZONA "B" CEDULA 1.

Marca: ESTILOS BARSI

Procedencia: MEXICO

RFC Fabricante: EBA -791024-LC8

210 110 2644 01 01

MINIMA	MAXIMA	PRECIO UNITARIO	IMPORTE	DESCUENTO (%)	DESCUENTO (\$)	PRECIO NETO	IMPORTE MINIMO NETO	IMPORTE MAXIMO NETO
30	30	\$167.40	\$5,022.00	0%	\$0.00	\$167.40	\$5,022.00	\$5,022.00

ANEXOS

DIVISION DE CONTRATOS

\$502.20 \$0.00 \$167.40 \$502.20

No. CONTRATO: U150261  
No. REQUISICION: 0990210020315MC11  
ANEXO 1

PROVEEDOR : ESTILOS BARSÍ, S.A. DE C.V.  
R.F.C. : EBA -791024-LC8  
No. PROVEEDOR: 00035238

CLAVE DEL ARTICULO	DESCRIPCION	DEMANDA	PRECIO	IMPORTE	DESCUENTO	DESCUENTO	PRECIO	IMPORTE	IMPORTE	MAXIMO NETO
		MINIMA	UNITARIO		(%)	(\$)	NETO	MINIMO NETO		

BATA, TRES CUARTOS DE LARGO Y MANGA CORT A, MASCULINO. TALLA: CHICA, TELA: GABARINA: 50% POLIESTER-50% ALGODON, COLOR AZUL MARINO CODIGO PANTONE 19-4028 TP O TC, LOGOSIMBOLO: COLOR/COD. PANTONE BLANCO. TIPO: RECTO: CUELLO: SPORT CON PESPUNTE, DELANTERO: DE DOS PIEZAS, CON CUATRO BOTONES Y OJALES, ABERTURA VERTICAL EN CADA COSTADO, TRES BOLSAS DE PARCHÉ. ESPALDA: DE DOS PIEZAS CON ABERTURA EN LA PARTE INFERIOR, CINTURON AJUSTABLE CON TRES BOTONES Y OJALES. MANGA: RECTA DE UNA PIEZA, CON PUÑO SIMULADO. LOGOSIMBOLO DE LA IMSS BORDADO EN LA MANGA IZQUIERDA. ZONA "B", CEDULA 1.

210 110 2651 01 01 NA "B", CEDULA 1.  
Marca: ESTILOS BARSÍ  
Procedencia: MEXICO  
RFC Fabricante: EBA -791024-LC8

3	3	\$167.40	\$502.20	0%	\$0.00	\$167.40	\$502.20	\$502.20
---	---	----------	----------	----	--------	----------	----------	----------

BATA, TRES CUARTOS DE LARGO Y MANGA CORT A, MASCULINO. TALLA: MEDIANA, TELA: GABARDINA: 50% POLIESTER-50% ALGODON, COLOR AZUL MARINO CODIGO PANTONE 19-4028 TP O TC, LOGOSIMBOLO: COLOR/COD. PANTONE BLANCO. TIPO: RECTO: CUELLO: SPORT CON PESPUNTE, DELANTERO: DE DOS PIEZAS, CON CUATRO BOTONES Y OJALES, ABERTURA VERTICAL EN CADA COSTADO, TRES BOLSAS DE PARCHÉ. ESPALDA: DE DOS PIEZAS CON ABERTURA EN LA PARTE INFERIOR, CINTURON AJUSTABLE CON TRES BOTONES Y OJALES. MANGA: RECTA DE UNA PIEZA, CON PUÑO SIMULADO. LOGOSIMBOLO DEL IMSS BORDADO EN LA MANGA IZQUIERDA. ZONA "B", CEDULA 1.

210 110 2669 01 01 ZONA "B", CEDULA 1.  
Marca: ESTILOS BARSÍ  
Procedencia: MEXICO  
RFC Fabricante: EBA -791024-LC8

54	54	\$167.40	\$9,039.60	0%	\$0.00	\$167.40	\$9,039.60	\$9,039.60
----	----	----------	------------	----	--------	----------	------------	------------



*Handwritten signature*

Clasif. Presp:  
099001150000

INSTITUTO MEXICANO DEL SEGURO SOCIAL  
IMSS-SAI SUBSISTEMA DE ADQUISICIONES  
Ofnas Centrales -Reforma- Coordinacion De Abastecimiento

PAGINA: 10  
FECHA: 17/09/2015  
HORA: 10:54:30 a.m.

No. CONTRATO: UI50261  
No. REQUISICION: 0990210020315MC11  
ANEXO 1

PROVEEDOR : ESTILOS BARSÍ, S.A. DE C.V.  
R.F.C. : EBA -791024-LC8  
No. PROVEEDOR: 00035238

CLAVE DEL ARTICULO DESCRIPCION DEMANDA MINIMA MAXIMA UNITARIO IMPORTE DESCUENTO (%) DESCUENTO (\$) PRECIO NETO IMPORTE MINIMO NETO IMPORTE MAXIMO NETO

210 110 2677 01 01 ONA "B", CEDULA 1.  
DINA: 50% POLIESTER-50% ALGODON, COLOR A  
ZUL MARINO CODIGO PANTONE 19-4028 TP O T  
C, LOGOSIMBOLO: COLOR/COD. PANTONE BLANC  
O. TIPO: RECTO: CUELLO: SPORT CON PESPUN  
TE, DELANTERO: DE DOS PIEZAS, CON CUARTO  
BOTONES Y OJALES, ABERTURA VERTICAL EN  
CADA COSTADO, TRES BOLSAS DE PARCHÉ. ESP  
ALDA: DE DOS PIEZAS CON ABERTURA EN LA P  
ARTE INFERIOR, CINTURON AJUSTABLE CON TR  
ES BOTONES Y OJALES. MANGA: RECTA DE UNA  
PIEZA, CON PUÑO SIMULADO. LOGOSIMBOLO D  
EL IMSS BORDADO EN LA MANGA IZQUIERDA. Z  
ONA "B", CEDULA 1.

210 110 2677 01 01 ONA "B", CEDULA 1.  
Marca: ESTILOS BARSÍ  
Procedencia: MEXICO  
RFC Fabricante: EBA -791024-LC8

BATA, TRES CUARTOS DE LARGO Y MANGA CORT  
A, MASCULINO. TALLA: EXTRAGRANDE, TELA:  
GABARDINA: 50% POLIESTER-50% ALGODON, CO  
LOR AZUL MARINO CODIGO PANTONE 19-4028 T  
P O TC, LOGOSIMBOLO: COLOR/COD. PANTONE  
BLANCO. TIPO: RECTO: CUELLO: SPORT CON P  
ESPUNTE, DELANTERO: DE DOS PIEZAS, CON C  
UATRO BOTONES Y OJALES, ABERTURA VERTICA  
L EN CADA COSTADO, TRES BOLSAS DE PARCHÉ  
. ESPALDA: DE DOS PIEZAS CON ABERTURA EN  
LA PARTE INFERIOR, CINTURON AJUSTABLE C  
ON TRES BOTONES Y OJALES. MANGA: RECTA D  
E UNA PIEZA, CON PUÑO SIMULADO. LOGOSIMB  
OLO DEL IMSS BORDADO EN LA MANGA IZQUIER  
DA. ZONA "B", CEDULA 1.

210 110 2685 01 01 DA. ZONA "B", CEDULA 1.  
Marca: ESTILOS BARSÍ  
Procedencia: MEXICO  
RFC Fabricante: EBA -791024-LC8

BATA, TRES CUARTOS DE LARGO Y MANGA CORT  
A, MASCULINO. TALLA: ESPECIAL, TELA: GAB  
ARDINA: 50% POLIESTER-50% ALGODON, COLOR  
AZUL MARINO CODIGO PANTONE 19-4028 TP O

PRECIO NETO	IMPORTE	PRECIO NETO	IMPORTE	PRECIO NETO	IMPORTE
\$167.40	\$16,405.20	\$167.40	\$16,405.20	\$167.40	\$16,405.20
\$0.00	\$0.00	\$0.00	\$0.00	\$0.00	\$0.00
\$5,022.00	\$5,022.00	\$5,022.00	\$5,022.00	\$5,022.00	\$5,022.00

ANEXOS  
DIVISION DE CONTRATOS

No. CONTRATO: UI50261  
 No. REQUISICION: 0990210020315MC11  
 ANEXO 1

PROVEEDOR : ESTILOS BARSÍ, S.A. DE C.V.  
 R.F.C. : EBA -791024-LC8  
 No. PROVEEDOR: 00035238

TC, LOGOSIMBOLO: COLOR/COD. PANTONE BLA  
 NCO. TIPO: RECTO: CUELLO: SPORT CON PESPUNTE, DELANTERO: DE DOS PIEZAS, CON CUATRO BOTONES Y OJALES, ABERTURA VERTICAL EN CADA COSTADO, TRES BOLSAS DE PARCHE. EN LA ESPALDA: DE DOS PIEZAS CON ABERTURA EN LA PARTE INFERIOR, CINTURON AJUSTABLE CON TRES BOTONES Y OJALES. MANGA: RECTA DE UNA PIEZA, CON PUÑO SIMULADO. LOGOSIMBOLO DEL IMSS BORDADO EN LA MANGA IZQUIERDA.  
 ZONA "B", CEDULA 1.  
 ZONA "B", CEDULA 1.

CLAVE DEL ARTICULO	DESCRIPCION	DEMANDA MINIMA	DEMANDA MAXIMA	PRECIO UNITARIO	IMPORTE	DESCUENTO (%)	DESCUENTO (\$)	PRECIO NETO	IMPORTE NETO	IMPORTE MAXIMO NETO
210 110 2693 01 01	ZONA "B", CEDULA 1. ZONA "B", CEDULA 1. Marca: ESTILOS BARSÍ Procedencia: MEXICO RFC Fabricante: EBA -791024-LC8	9	9	\$167.40	\$1,506.60	0%	\$0.00	\$167.40	\$1,506.60	\$1,506.60

210 110 2719 01 01	BATA, TRES CUARTOS DE LARGO Y MANGA CORTA, FEMENINO. TALLA: CHICA. TELA: GABARDINA: 50% POLIESTER-50% ALGODON, COLOR ARENA CODIGO PANTONE 16-0928 TP O TC, LOGOSIMBOLO DEL IMSS, COLOR/COD. PANTONE: VERDE 561 C O 561 U TIPO: RECTO: CUELLO: SPORT CON PESPUNTE, DELANTERO: DE DOS PIEZAS Y PINZA A LA ALTURA DEL BUSTO, CON CINCO BOTONES Y OJALES, TRES BOLSAS DE PARCHE. ESPALDA: DE DOS PIEZAS CON ABERTURA EN LA PARTE INFERIOR, CINTURON AJUSTABLE CON TRES BOTONES Y OJALES. MANGA: RECTA DE UNA PIEZA, CON PUÑO SIMULADO, LOGOSIMBOLO DEL IMSS BORDADO EN LA MANGA IZQUIERDA. ZONA "B", CEDULA 2. IERDA. ZONA "B", CEDULA 2. IERDA. ZONA "B", CEDULA 2. Marca: ESTILOS BARSÍ Procedencia: MEXICO RFC Fabricante: EBA -791024-LC8	480	480	\$155.68	\$74,726.40	0%	\$0.00	\$155.68	\$74,726.40	\$74,726.40
--------------------	--	-----	-----	----------	-------------	----	--------	----------	-------------	-------------

**ANEXOS**  
**DIVISION DE CONTRATOS**

No. CONTRATO: UI50261  
No. REQUISICION: 0990210020315MCL1  
ANEXO 1

PROVEEDOR : ESTILOS BARSÍ, S.A. DE C.V.  
R.F.C. : EBA -791024-LC8  
No. PROVEEDOR: 00035238

CLAVE DEL ARTICULO	DESCRIPCION	DEMANDA	PRECIO UNITARIO	IMPORTE	DESCUENTO (%)	DESCUENTO (\$)	PRECIO NETO	IMPORTE MINIMO NETO	IMPORTE MAXIMO NETO
210 110 2727 01 01	SPORT CON PESPUENTE, DELANTERO: DE DOS PIEZAS Y PINZA A LA ALTURA DEL BUSTO, CON CINCO BOTONES Y OJALES, TRES BOLSAS DE P ARCHE. ESPALDA: DE DOS PIEZAS CON ABERTURA EN LA PARTE INFERIOR, CINTURON AJUSTABLE CON TRES BOTONES Y OJALES. MANGA: RECTA DE UNA PIEZA, CON PUÑO SIMULADO, LOGO OSIMBOLO DEL IMSS BORDADO EN LA MANGA IZQUIERDA. ZONA "B", CEDULA 2.	577	\$155.68	\$89,827.36	0%	\$0.00	\$155.68	\$89,827.36	\$89,827.36
210 110 2735 01 01	BATA, TRES CUARTOS DE LARGO Y MANGA CORTA, FEMENINO. TALIA: GRANDE. TELA: GABARDINA: 50% POLIESTER-50% ALGODON, COLOR ARENA CODIGO PANTONE 16-0928 TP O TC, LOGO SIMBOLO DEL IMSS, COLOR/COD. PANTONE: VERDE 561 C O 561 U TIPO: RECTO: CUELLO: SPORT CON PESPUENTE, DELANTERO: DE DOS PIEZAS Y PINZA A LA ALTURA DEL BUSTO, CON CINCO BOTONES Y OJALES, TRES BOLSAS DE P ARCHE. ESPALDA: DE DOS PIEZAS CON ABERTURA EN LA PARTE INFERIOR, CINTURON AJUSTABLE CON TRES BOTONES Y OJALES. MANGA: RECTA DE UNA PIEZA, CON PUÑO SIMULADO, LOGO SIMBOLO DEL IMSS BORDADO EN LA MANGA IZQUIERDA. ZONA "B", CEDULA 2.	234	\$155.68	\$36,429.12	0%	\$0.00	\$155.68	\$36,429.12	\$36,429.12

Marca: ESTILOS BARSÍ  
Procedencia: MEXICO  
RFC Fabricante: EBA -791024-LC8

Marca: ESTILOS BARSÍ  
Procedencia: MEXICO  
RFC Fabricante: EBA -791024-LC8

Marca: ESTILOS BARSÍ  
Procedencia: MEXICO  
RFC Fabricante: EBA -791024-LC8

BATA, TRES CUARTOS DE LARGO Y MANGA CORTA, FEMENINO. TALIA: EXTRAGRANDE. TELA: GABARDINA: 50% POLIESTER-50% ALGODON, COLOR ARENA CODIGO PANTONE 16-0928 TP O TC, LOGO SIMBOLO DEL IMSS, COLOR/COD. PANTON E: VERDE 561 C O 561 U TIPO: RECTO: CUELLO: SPORT CON PESPUENTE, DELANTERO: DE DOS PIEZAS Y PINZA A LA ALTURA DEL BUSTO,

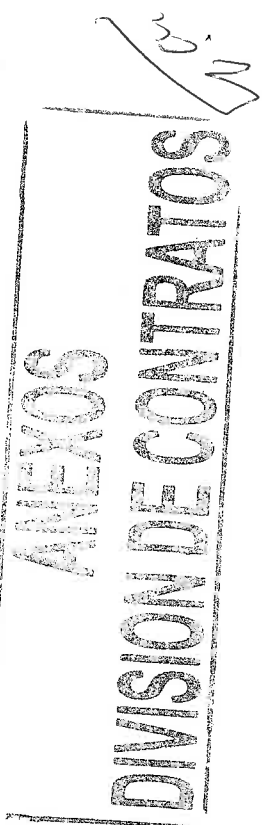



No. CONTRATO: U150261  
 No. REQUISICION: 0990210020315MCL1  
 ANEXO 1

PROVEEDOR : ESTILOS BARSÍ, S.A. DE C.V.  
 R.F.C. : EBA -791024-LC8  
 No. PROVEEDOR: 00035238

CLAVE DEL ARTICULO	DESCRIPCION	MINIMA	MAXIMA	PRECIO UNITARIO	IMPORTE	DESCUENTO (%)	DESCUENTO (\$)	PRECIO NETO	MINIMO NETO	IMPORTE	MAXIMO NETO
210 110 2743 01 01	CON CINCO BOTONES Y OJALES, TRES BOLSAS DE PARCHE. ESPALDA: DE DOS PIEZAS CON ABERTURA EN LA PARTE INFERIOR, CINTURON AJUSTABLE CON TRES BOTONES Y OJALES. MANGA : RECTA DE UNA PIEZA, CON PUÑO SIMULADO, LOGOSIMBOLO DEL IMSS BORDADO EN LA MANGA A IZQUIERDA. ZONA "B", CEDULA 2.	42	42	\$155.68	\$6,538.56	0%	\$0.00	\$155.68	\$6,538.56	\$6,538.56	\$6,538.56
Marca: ESTILOS BARSÍ Procedencia: MEXICO RFC Fabricante: EBA -791024-LC8											
210 110 2750 01 01	BATA, TRES CUARTOS DE LARGO Y MANGA CORTA, FEMENINO. TALLA: ESPECIAL. TELA: GABARDINA. 50% POLIESTER-50% ALGODON, COLOR ARENA CODIGO PANTONE 16-0928 TP O TC, LOGOSIMBOLO DEL IMSS, COLOR/COD. PANTONE: VERDE 561 C O 561 U TIPO: RECTO: CUELLO: SPORT CON PESPUENTE, DELANTERO: DE DOS PIEZAS Y PINZA A LA ALTURA DEL BUSTO, CON CINCO BOTONES Y OJALES, TRES BOLSAS DE PARCHE. ESPALDA: DE DOS PIEZAS CON ABERTURA EN LA PARTE INFERIOR, CINTURON AJUSTABLE CON TRES BOTONES Y OJALES. MANGA: RECTA DE UNA PIEZA, CON PUÑO SIMULADO, LOGOSIMBOLO DEL IMSS BORDADO EN LA MANGA IZQUIERDA. ZONA "B", CEDULA 2.	6	6	\$155.68	\$934.08	0%	\$0.00	\$155.68	\$934.08	\$934.08	\$934.08
Marca: ESTILOS BARSÍ Procedencia: MEXICO RFC Fabricante: EBA -791024-LC8											

ALEXOS  
 DIVISION DE CONTRATOS

No. CONTRATO: UI50261  
No. REQUISICION: 0990210020315MC11  
ANEXO 1

PROVEEDOR : ESTILOS BARSÍ, S.A. DE C.V.  
R.F.C. : EBA -791024-LC8  
No. PROVEEDOR: 00035238

CLAVE DEL ARTICULO	DESCRIPCION	DEMANDA	PRECIO UNITARIO	IMPORTE	DESCUENTO (%)	DESCUENTO (\$)	PRECIO NETO	IMPORTE MINIMO NETO	IMPORTE MAXIMO NETO
210 110 2768 01 01	EN LA PARTE INFERIOR, CINTURON AJUSTABLE CON TRES BOTONES Y OJALES. MANGA: RECTA DE UNA PIEZA, CON PUÑO SIMULADO, LOGOSI MBOLO DEL IMSS BORDADO EN LA MANGA IZQUI ERDA. ZONA "B", CEDULA 2. ERDA. ZONA "B", CEDULA 2. Marca: ESTILOS BARSÍ Procedencia: MEXICO RFC Fabricante: EBA -791024-LC8	3	\$155.68	\$467.04	0%	\$0.00	\$155.68	\$467.04	\$467.04

210 110 2776 01 01	BATA, TRES CUARTOS DE LARGO Y MANGA CORT A, FEMENINO. TALLA: CHICA, TELA: GABARDI NA: 50% POLIESTER-50% ALGODON, COLOR VER DE AGUA CODIGO PANTONE 13-5414 TP O TC, LOGOSIMBOLO: COLOR/COD. PANTONE VERDE 56 1 C O 561 U. TIPO: RECTO: CUELLO: SPORT CON PESPUNTE, DELANTERO: DE DOS PIEZAS Y PINZA A LA ALTURA DEL BUSTO, CON CINCO BOTONES Y OJALES, TRES BOLSAS DE PARCH E. ESPALDA: DE DOS PIEZAS CON ABERTURA EN LA PARTE INFERIOR, CINTURON AJUSTABLE CO UNA PIEZA, CON PUÑO SIMULADO, LOGOSIMBO LO DEL IMSS BORDADO EN LA MANGA IZQUIERD A. ZONA "B", CEDULA 2. A. ZONA "B", CEDULA 2. Marca: ESTILOS BARSÍ Procedencia: MEXICO RFC Fabricante: EBA -791024-LC8	57	\$155.68	\$8,873.76	0%	\$0.00	\$155.68	\$8,873.76	\$8,873.76
--------------------	---	----	----------	------------	----	--------	----------	------------	------------

BATA, TRES CUARTOS DE LARGO Y MANGA CORT A, FEMENINO. TALLA: MEDIANA, TELA: GABAR DINA: 50% POLIESTER-50% ALGODON, COLOR V ERDE AGUA CODIGO PANTONE 13-5414 TP O TC , LOGOSIMBOLO: COLOR/COD. PANTONE VERDE 561 C O 561 U. TIPO: RECTO: CUELLO: SPOR T CON PESPUNTE, DELANTERO: DE DOS PIEZAS Y PINZA A LA ALTURA DEL BUSTO, CON CINCO BOTONES Y OJALES, TRES BOLSAS DE PARCH E. ESPALDA: DE DOS PIEZAS CON ABERTURA E N LA PARTE INFERIOR, CINTURON AJUSTABLE CON TRES BOTONES Y OJALES. MANGA: RECTA

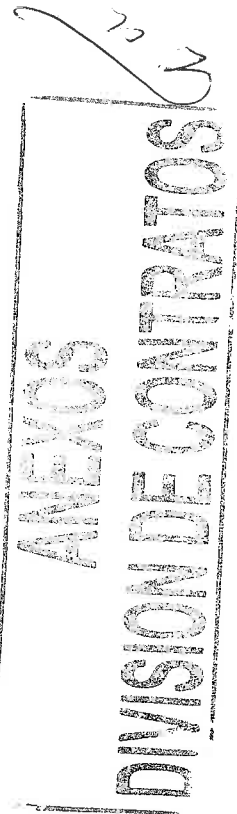



No. CONTRATO: UL50261  
No. REQUISICION: 0990210020315MC11  
ANEXO 1

PROVEEDOR : ESTILOS BARSÍ, S.A. DE C.V.  
R.F.C. : EBA -791024-LC8  
No. PROVEEDOR: 00035238

CLAVE DEL ARTICULO DESCRIPCION

210 110 2800 01 01 QUIERDA. ZONA "B", CEDULA 2.

Marca: ESTILOS BARSÍ  
Procedencia: MEXICO  
RFC Fabricante: EBA -791024-LC8

BATA, TRES CUARTOS DE LARGO Y MANGA CORT A, FEMENINO. TALLA: ESPECIAL, TELA: GABA RDINA: 50% POLIESTER-50% ALGODON, COLOR VERDE AGUA CODIGO PANTONE 13-5414 TP O T C, LOGOSIMBOLO: COLOR/COD. PANTONE VERDE 561 C O 561 U. TIPO: RECTO: CUELLO: SPO RT CON RESPUNTE, DELANTERO: DE DOS PIEZA S Y PINZA A LA ALTURA DEL BUSTO, CON CIN CO BOTONES Y OJALES, TRES BOLSAS DE PARC HE, ESPALDA: DE DOS PIEZAS CON ABERTURA EN LA PARTE INFERIOR, CINTURON AJUSTABLE CON TRES BOTONES Y OJALES. MANGA: RECTA DE UNA PIEZA, CON PUÑO SIMULADO, LOGOSI MBOLO DEL IMSS BORDADO EN LA MANGA IZQUI ERDA. ZONA "B", CEDULA 2.  
ERDA. ZONA "B", CEDULA 2.

210 110 2818 01 01 ERDA. ZONA "B", CEDULA 2.  
Marca: ESTILOS BARSÍ  
Procedencia: MEXICO  
RFC Fabricante: EBA -791024-LC8

BATA, TRES CUARTOS DE LARGO Y MANGA CORT A, FEMENINO. TALLA: CHICA. TELA: GABARDI NA: 50% POLIESTER-50% ALGODON, COLOR BLA NCO, LOGOSIMBOLO DEL IMSS, COLOR/COD. PA NTONE: VERDE 561 C O 561 U TIPO: RECTO: CUELLO: SPORT CON RESPUNTE, DELANTERO: D E DOS PIEZAS Y PINZA A LA ALTURA DEL BUS TO, CON CINCO BOTONES Y OJALES, TRES BOL SAS DE PARCHÉ. ESPALDA: DE DOS PIEZAS CO N ABERTURA EN LA PARTE INFERIOR, CINTURO N AJUSTABLE CON TRES BOTONES Y OJALES. M ANGA: RECTA DE UNA PIEZA, CON PUÑO SIMUL ADO, LOGOSIMBOLO DEL IMSS BORDADO EN LA MANGA IZQUIERDA. ZONA "B", CEDULA 2.  
MANGA IZQUIERDA. ZONA "B", CEDULA 2.  
Marca: ESTILOS BARSÍ

DEMANDA	MINIMA	MAXIMA	PRECIO UNITARIO	IMPORTE	DESCUENTO (%)	DESCUENTO (\$)	PRECIO NETO	IMPORTE MINIMO NETO	IMPORTE MAXIMO NETO
9	9	9	\$155.68	\$1,401.12	0%	\$0.00	\$155.68	\$1,401.12	\$1,401.12

6	6	6	\$155.68	\$934.08	0%	\$0.00	\$155.68	\$934.08	\$934.08
---	---	---	----------	----------	----	--------	----------	----------	----------

120	120	120	\$155.68	\$18,681.60	0%	\$0.00	\$155.68	\$18,681.60	\$18,681.60
-----	-----	-----	----------	-------------	----	--------	----------	-------------	-------------

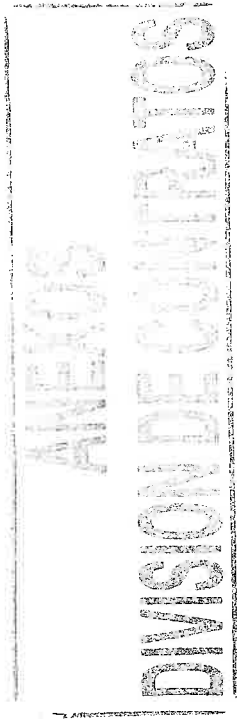

Clasif. Presp:  
099001150000

INSTITUTO MEXICANO DEL SEGURO SOCIAL  
IMSS-SAI SUBSISTEMA DE ADQUISICIONES  
Ofnas Centrales -Reforma- Coordinacion De Abastecimiento  
CONTRATO CERRADO

PAGINA: 17  
FECHA: 17/09/2015  
HORA: 10:54:39 a.m.

PROVEEDOR : ESTILOS BARSÍ, S.A. DE C.V.  
R.F.C. : EBA -791024-LC8  
No. PROVEEDOR: 00035238

No. CONTRATO: UI50261  
No. REQUISICION: 0990210020315MC11  
ANEXO 1

CLAVE DEL ARTICULO DESCRIPCION

Procedencia: MEXICO

RFC Fabricante: EBA -791024-LC8

BATA, TRES CUARTOS DE LARGO Y MANGA CORT A, FEMENINO. TALLA: MEDIANA. TELA: GABAR DINA: 50% POLIESTER-50% ALGODON, COLOR B LANCO, LOGOSIMBOLO DEL IMSS, COLOR/COD. PANTONE: VERDE 561 C O 561 U TIPO: RECTO : CUELLO: SPORT CON PESPUNTE, DELANTERO: DE DOS PIEZAS Y PINZA A LA ALTURA DEL B USTO, CON CINCO BOTONES Y OJALES, TRES B OLSAS DE PARCHÉ. ESPALDA: DE DOS PIEZAS CON ABERTURA EN LA PARTE INFERIOR, CINTURON AJUSTABLE CON TRES BOTONES Y OJALES. MANGA: RECTA DE UNA PIEZA, CON PUÑO SIM ULADO, LOGOSIMBOLO DEL IMSS BORDADO EN LA MANGA IZQUIERDA. ZONA "B", CEDULA 2. A MANGA IZQUIERDA. ZONA "B", CEDULA 2. A MANGA IZQUIERDA. ZONA "B", CEDULA 2.

Marca: ESTILOS BARSÍ

Procedencia: MEXICO

RFC Fabricante: EBA -791024-LC8

BATA, TRES CUARTOS DE LARGO Y MANGA CORT A, FEMENINO. TALLA: GRANDE. TELA: GABARD INA: 50% POLIESTER-50% ALGODON, COLOR BL ANCO, LOGOSIMBOLO DEL IMSS, COLOR/COD. P ANTONE: VERDE 561 C O 561 U TIPO: RECTO: CUELLO: SPORT CON PESPUNTE, DELANTERO: DE DOS PIEZAS Y PINZA A LA ALTURA DEL BU STO, CON CINCO BOTONES Y OJALES, TRES BO LSAS DE PARCHÉ. ESPALDA: DE DOS PIEZAS C ON ABERTURA EN LA PARTE INFERIOR, CINTUR ON AJUSTABLE CON TRES BOTONES Y OJALES. MANGA: RECTA DE UNA PIEZA, CON PUÑO SIMU LADO, LOGOSIMBOLO DEL IMSS BORDADO EN LA MANGA IZQUIERDA. ZONA "B", CEDULA 2. A MANGA IZQUIERDA. ZONA "B", CEDULA 2.

Marca: ESTILOS BARSÍ

Procedencia: MEXICO

RFC Fabricante: EBA -791024-LC8

BATA, TRES CUARTOS DE LARGO Y MANGA CORT

DEMANDA MINIMA MAXIMA

PRECIO UNITARIO

IMPORTE

DESCUENTO (%)

DESCUENTO (\$)

PRECIO NETO

IMPORTE MINIMO NETO

IMPORTE MAXIMO NETO

=====

210 110 2842 01 01 A MANGA IZQUIERDA. ZONA "B", CEDULA 2. 137 137 \$21,328.16 0% \$0.00 \$155.68 \$21,328.16 \$21,328.16

210 110 2859 01 01 MANGA IZQUIERDA. ZONA "B", CEDULA 2. 51 51 \$7,939.68 0% \$0.00 \$155.68 \$7,939.68 \$7,939.68

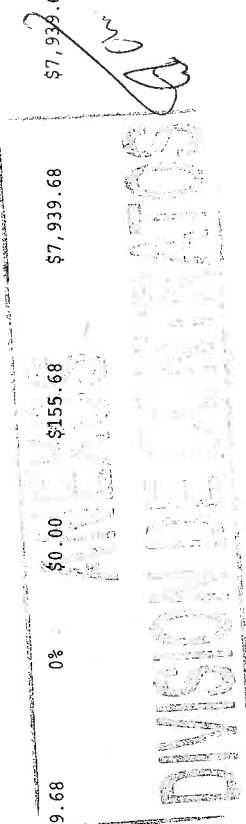

No. CONTRATO: UI50261  
No. REQUISICION: 0990210020315MC11  
ANEXO 1

PROVEEDOR : ESTILOS BARSÍ, S.A. DE C.V.  
R.F.C. : EBA -791024-LC8  
No. PROVEEDOR: 00035238

CONTRATO CERRADO

CLAVE DEL ARTICULO DESCRIPCION

A, FEMENINO. TALLA: EXTRAGRANDE. TELA: G  
ABARDINA: 50% POLIESTER-50% ALGODON, COL  
OR BLANCO, LOGOSIMBOLO DEL IMSS, COLOR/C  
OD. PANTONE: VERDE 561 C O 561 U TIPO: R  
ECTO: CUELLO: SPORT CON PESPUNTE, DELANT  
ERO: DE DOS PIEZAS Y PINZA A LA ALTURA D  
EL BUSTO, CON CINCO BOTONES Y OJALES, TR  
ES BOLSAS DE PARCHES. ESPALDA: DE DOS PIE  
ZAS CON ABERTURA EN LA PARTE INFERIOR, C  
INTURON AJUSTABLE CON TRES BOTONES Y OJA  
LES. MANGA: RECTA DE UNA PIEZA, CON PUÑO  
SIMULADO, LOGOSIMBOLO DEL IMSS BORDADO  
EN LA MANGA IZQUIERDA. ZONA "B", CEDULA  
2.

210 110 2867 01 01 2.

Marca: ESTILOS BARSÍ  
Procedencia: MEXICO  
RFC Fabricante: EBA -791024-LC8

BATA, TRES CUARTOS DE LARGO Y MANGA CORT  
A, FEMENINO. TALLA: ESPECIAL. TELA: GABA  
RDINA: 50% POLIESTER-50% ALGODON, COLOR  
BLANCO, LOGOSIMBOLO DEL IMSS, COLOR/COD.  
PANTONE: VERDE 561 C O 561 U TIPO: RECT  
O: CUELLO: SPORT CON PESPUNTE, DELANTERO  
: DE DOS PIEZAS Y PINZA A LA ALTURA DEL  
BUSTO, CON CINCO BOTONES Y OJALES, TRES  
BOLSAS DE PARCHES. ESPALDA: DE DOS PIEZAS  
CON ABERTURA EN LA PARTE INFERIOR, CINT  
URON AJUSTABLE CON TRES BOTONES Y OJALES  
. MANGA: RECTA DE UNA PIEZA, CON PUÑO SI  
MULADO, LOGOSIMBOLO DEL IMSS BORDADO EN  
LA MANGA IZQUIERDA. ZONA "B", CEDULA 2.  
LA MANGA IZQUIERDA. ZONA "B", CEDULA 2.

210 110 2875 01 01

Marca: ESTILOS BARSÍ  
Procedencia: MEXICO  
RFC Fabricante: EBA -791024-LC8

BATA, TRES CUARTOS DE LARGO Y MANGA CORT  
A, FEMENINO. TALLA CHICA, TELA: GABARDIN  
A: 50% POLIESTER-50% ALGODON, COLOR AZUL  
MARINO CODIGO PANTONE 19-4028 TP O TC,

DEMANDA	PRECIO	PRECIO	DESCUENTO	DESCUENTO	PRECIO	IMPORTE	IMPORTE	IMPORTE
MINIMA	MAXIMA	UNITARIO	(%)	(\$)	NETO	MINIMO NETO	MAXIMO NETO	
9	9	\$155.68	0%	\$0.00	\$155.68	\$1,401.12	\$1,401.12	\$1,401.12
3	3	\$155.68	0%	\$0.00	\$155.68	\$467.04	\$467.04	\$467.04

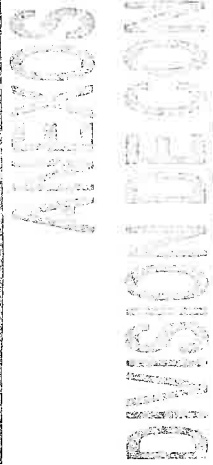

PROVEEDOR : ESTILOS BARSÍ, S.A. DE C.V.  
 R.F.C. : EBA -791024-LC8  
 No. PROVEEDOR: 00035238

CLAVE DEL ARTICULO DESCRIPCION

LOGOSIMBOLO: COLOR/COD. PANTONE BLANCO.  
 TIPO: RECTO: CUELLO: SPORT CON RESPUNTE, DELANTERO: DE DOS PIEZAS Y PINZA A LA A LITURA DEL BUSTO, CON CINCO BOTONES Y OJAS LES, TRES BOLSAS DE PARCHÉ. ESPALDA: DE DOS PIEZAS CON ABERTURA EN LA PARTE INFERIOR, CINTURON AJUSTABLE CON TRES BOTONES Y OJALES. MANGA: RECTA DE UNA PIEZA, CON PUÑO SIMULADO, LOGOSIMBOLO DEL IMSS BORDADO EN LA MANGA IZQUIERDA. ZONA "B", CEDULA 2.

210 110 2891 01.01 CEDULA 2.  
 Marca: ESTILOS BARSÍ  
 Procedencia: MEXICO  
 RFC Fabricante: EBA -791024-LC8

BATA, TRES CUARTOS DE LARGO Y MANGA CORTA, FEMENINO. TALLA MEDIANA, TELA: GABARDINA: 50% POLIESTER-50% ALGODON, COLOR AZUL MARINO CODIGO PANTONE 19-4028 TP O TC, LOGOSIMBOLO: COLOR/COD. PANTONE BLANCO. TIPO: RECTO: CUELLO: SPORT CON RESPUNTE, DELANTERO: DE DOS PIEZAS Y PINZA A LA ALTURA DEL BUSTO, CON CINCO BOTONES Y OJALES, TRES BOLSAS DE PARCHÉ. ESPALDA: DE DOS PIEZAS CON ABERTURA EN LA PARTE INFERIOR, CINTURON AJUSTABLE CON TRES BOTONES Y OJALES. MANGA: RECTA DE UNA PIEZA, CON PUÑO SIMULADO, LOGOSIMBOLO DEL IMSS BORDADO EN LA MANGA IZQUIERDA. ZONA "B" CEDULA 2.

210 110 2909 01 01 CEDULA 2.  
 Marca: ESTILOS BARSÍ  
 Procedencia: MEXICO  
 RFC Fabricante: EBA -791024-LC8

DEMANDA MINIMA	DEMANDA MAXIMA	PRECIO UNITARIO	IMPORTE	DESCUENTO (%)	DESCUENTO (\$)	PRECIO NETO	IMPORTE MINIMO NETO	IMPORTE MAXIMO NETO
163	163	\$155.68	\$25,375.84	0%	\$0.00	\$155.68	\$25,375.84	\$25,375.84

307	307	\$155.68	\$47,793.76	0%	\$0.00	\$155.68	\$47,793.76	\$47,793.76
-----	-----	----------	-------------	----	--------	----------	-------------	-------------



Clasif. Presp:  
099001150000

INSTITUTO MEXICANO DEL SEGURO SOCIAL  
IMSS-SAI SUBSISTEMA DE ADQUISICIONES  
Ofnas Centrales -Reforma- Coordinacion De Abastecimiento  
CONTRATO CERRADO

PAGINA: 20  
FECHA: 17/09/2015  
HORA: 10:54:43 a.m.

PROVEEDOR : ESTILOS BARSÍ, S.A. DE C.V.  
R.F.C. : EBA -791024-LC8  
No. PROVEEDOR: 00035238

No. CONTRATO: U150261  
No. REQUISICION: 0990210020315MC11  
ANEXO 1

CLAVE DEL ARTICULO DESCRIPCION

DELANTERO: DE DOS PIEZAS Y PINZA A LA  
ALTURA DEL BUSTO, CON CINCO BOTONES Y OJ  
ALES, TRES BOLSAS DE PARCHÉ. ESPALDA: DE  
DOS PIEZAS CON ABERTURA EN LA PARTE INF  
ERIOR, CINTURON AJUSTABLE CON TRES BOTON  
ES Y OJALES. MANGA: RECTA DE UNA PIEZA,  
CON PUÑO SIMULADO, LOGOSIMBOLO DEL IMSS  
BORDADO EN LA MANGA IZQUIERDA. ZONA "B",  
CEDULA 2.  
CEDULA 2.

Marca: ESTILOS BARSÍ  
Procedencia: MEXICO  
RFC Fabricante: EBA -791024-LC8

BATA, TRES CUARTOS DE LARGO Y MANGA CORT  
A, FEMENINO. TALLA EXTRAGRANDE, TELA: GA  
BARDINA: 50% POLIESTER-50% ALGODON, COLO  
R AZUL MARINO CODIGO PANTONE 19-4028 TP  
O TC, LOGOSIMBOLO: COLOR/COD. PANTONE BL  
ANCO. TIPO: RECTO: CUELLO: SPORT CON PES  
PUNTE, DELANTERO: DE DOS PIEZAS Y PINZA  
A LA ALTURA DEL BUSTO, CON CINCO BOTONES  
Y OJALES, TRES BOLSAS DE PARCHÉ. ESPALD  
A: DE DOS PIEZAS CON ABERTURA EN LA PART  
E INFERIOR, CINTURON AJUSTABLE CON TRES  
BOTONES Y OJALES. MANGA: RECTA DE UNA PI  
EZA, CON PUÑO SIMULADO, LOGOSIMBOLO DEL  
IMSS BORDADO EN LA MANGA IZQUIERDA. ZONA  
"B", CEDULA 2.  
"B", CEDULA 2.

Marca: ESTILOS BARSÍ  
Procedencia: MEXICO  
RFC Fabricante: EBA -791024-LC8

BATA, TRES CUARTOS DE LARGO Y MANGA CORT  
A, FEMENINO. TALLA ESPECIAL, TELA: GABAR  
DINA: 50% POLIESTER-50% ALGODON, COLOR A  
ZUL MARINO CODIGO PANTONE 19-4028 TP G T  
C, LOGOSIMBOLO: COLOR/COD. PANTONE BLANC  
O. TIPO: RECTO: CUELLO: SPORT CON PESFUN  
TE, DELANTERO: DE DOS PIEZAS Y PINZA A L  
A ALTURA DEL BUSTO, CON CINCO BOTONES Y

DEMANDA	PRECIO UNITARIO	IMPORTE	DESCUENTO (%)	DESCUENTO (\$)	PRECIO NETO	IMPORTE MINIMO NETO	IMPORTE MAXIMO NETO
178	\$155.68	\$27,711.04	0%	\$0.00	\$155.68	\$27,711.04	\$27,711.04

29	\$155.68	\$4,514.72	0%	\$0.00	\$155.68	\$4,514.72	\$4,514.72
----	----------	------------	----	--------	----------	------------	------------

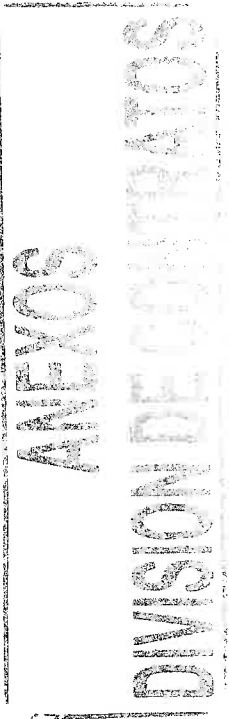



Clasif. Presp:  
099001150000

INSTITUTO MEXICANO DEL SEGURO SOCIAL  
IMSS-SAI SUBSISTEMA DE ADQUISICIONES  
Ofnas Centrales -Reforma- Coordinacion De Abastecimiento

PAGINA: 21  
FECHA: 17/09/2015  
HORA: 10:54:44 a.m.

No. CONTRATO: U150261  
No. REQUISICION: 0990210020315MC11  
ANEXO 1

PROVEEDOR : ESTILOS BARSÍ, S.A. DE C.V.  
R.F.C. : EBA -791024-LC8  
No. PROVEEDOR: 00035238

CLAVE DEL ARTICULO DESCRIPCION

OJALES, TRES BOLSAS DE PARGE. ESPALDA:  
DE DOS PIEZAS CON ABERTURA EN LA PARTE I  
NFERIOR, CINTURON AJUSTABLE CON TRES BOT  
ONES Y OJALES. MANGA: RECTA DE UNA PIEZA  
, CON PUÑO SIMULADO, LOGOSIMBOLO DEL IMS  
S BORDADO EN LA MANGA IZQUIERDA. ZONA "B  
", CEDULA 2.

210 110 2933 01 01 " , CEDULA 2.  
Marca: ESTILOS BARSÍ  
Procedencia: MEXICO  
RFC Fabricante: EBA -791024-LC8

BATA, TRES CUARTOS DE LARGO Y MANGA LARG  
A, MASCULINO. TALLA: CHICA. TELA: GABARD  
INA: 50% POLIESTER-50% ALGODON, COLOR AR  
ENA CODIGO PANTONE 16-0928 TP O TC, LOG  
OSIMBOLO: COLOR/COD. PANTONE. VERDE 561  
C O 561 U. TIPO: RECTO: CUELLO: SPORT C  
ON PESPUNTE. DELANTERO: DE DOS PIEZAS, C  
ON CUATRO BOTONES Y OJALES, ABERTURA VER  
TICAL EN CADA COSTADO, TRES BOLSAS DE PA  
RCHE. ESPALDA: DE DOS PIEZAS CON ABERTUR  
A EN LA PARTE INFERIOR, CINTURON AJUSTAB  
LE CON TRES BOTONES Y OJALES. MANGA: REC  
TA DE DOS PIEZAS Y LOGOSIMBOLO DEL IMSS  
BORDADO EN LA PARTE SUPERIOR DE LA MANGA  
IZQUIERDA. ZONA "B", CEDULA 3.

210 110 2958 01 01 IZQUIERDA. ZONA "B", CEDULA 3.  
Marca: ESTILOS BARSÍ  
Procedencia: MEXICO  
RFC Fabricante: EBA -791024-LC8

BATA, TRES CUARTOS DE LARGO Y MANGA LARG  
A, MASCULINO. TALLA: MEDIANA. TELA: GABA  
RDINA: 50% POLIESTER-50% ALGODON, COLOR  
ARENA CODIGO PANTONE 16-0928 TP O TC, L  
OGOSIMBOLO: COLOR/COD. PANTONE. VERDE 56  
1 C O 561 U. TIPO: RECTO: CUELLO: SPORT  
CON PESPUNTE. DELANTERO: DE DOS PIEZAS,  
CON CUATRO BOTONES Y OJALES, ABERTURA V  
ERTICAL EN CADA COSTADO, TRES BOLSAS DE  
PARGE. ESPALDA: DE DOS PIEZAS CON ABERT

DEMANDA	MINIMA	MAXIMA	PRECIO UNITARIO	IMPORTE	DESCUENTO (%)	DESCUENTO (\$)	PRECIO NETO	IMPORTE NETO	IMPORTE MAXIMO NETO
11	11	11	\$155.68	\$1,712.48	0%	\$0.00	\$155.68	\$1,712.48	\$1,712.48

2,825 2,825 \$172.27 \$486,662.75 0% \$0.00 \$172.27 \$486,662.75 \$486,662.75

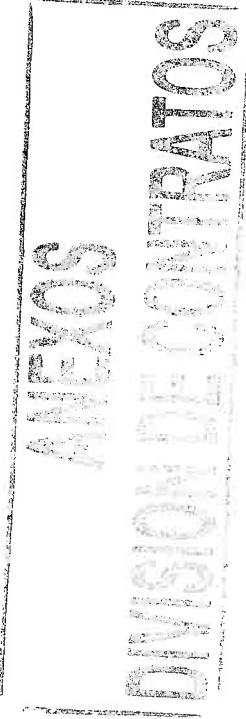

2ca

No. CONTRATO: U150261  
No. REQUISICION: 0990210020315MC11  
ANEXO 1

PROVEEDOR : ESTILOS BARSÍ, S.A. DE C.V.  
R.F.C. : EBA -791024-LC8  
No. PROVEEDOR: 00035238

CLAVE DEL ARTICULO DESCRIPCION

=====

URA EN LA PARTE INFERIOR, CINTURON AJUSTABLE CON TRES BOTONES Y OJALES, MANGA: RECTA DE DOS PIEZAS Y LOGOSIMBOLO DEL IMSS BORDADO EN LA PARTE SUPERIOR DE LA MANGA IZQUIERDA. ZONA "B", CEDULA 3.

210 110 2966 01 01 GA IZQUIERDA. ZONA "B", CEDULA 3.  
Marca: ESTILOS BARSÍ  
Procedencia: MEXICO  
RFC Fabricante: EBA -791024-LC8

BATA, TRES CUARTOS DE LARGO Y MANGA LARGA A, MASCULINO. TALLA: GRAND. TELA: GABARINA: 50% POLIESTER-50% ALGODON, COLOR ARENA CODIGO PANTONE 16-0928 TP O TC, LOGOSIMBOLO: COLOR/COD. PANTONE. VERDE 561 C O 561 U. TIPO: RECTO: CUELLO: SPORT CON PESPUNTE. DELANTERO: DE DOS PIEZAS, CON CUATRO BOTONES Y OJALES, ABERTURA VERTICAL EN CADA COSTADO, TRES BOLSAS DE PARCHES. ESPALDA: DE DOS PIEZAS CON ABERTURA EN LA PARTE INFERIOR, CINTURON AJUSTABLE CON TRES BOTONES Y OJALES, MANGA: RECTA DE DOS PIEZAS Y LOGOSIMBOLO DEL IMSS BORDADO EN LA PARTE SUPERIOR DE LA MANGA IZQUIERDA. ZONA "B", CEDULA 3.

210 110 2974 01 01 IZQUIERDA. ZONA "B", CEDULA 3.  
Marca: ESTILOS BARSÍ  
Procedencia: MEXICO  
RFC Fabricante: EBA -791024-LC8

BATA, TRES CUARTOS DE LARGO Y MANGA LARGA A, MASCULINO. TALLA: EXTRAGRANDE. TELA: GABARDINA: 50% POLIESTER-50% ALGODON, COLOR ARENA CODIGO PANTONE 16-0928 TP O TC, LOGOSIMBOLO: COLOR/COD. PANTONE. VERDE 561 C O 561 U. TIPO: RECTO: CUELLO: SPORT CON PESPUNTE. DELANTERO: DE DOS PIEZAS, CON CUATRO BOTONES Y OJALES, ABERTURA VERTICAL EN CADA COSTADO, TRES BOLSAS DE PARCHES. ESPALDA: DE DOS PIEZAS CON ABERTURA EN LA PARTE INFERIOR, CINTURON AJUSTABLE CON TRES BOTONES Y OJALES. MANGA

DEMANDA	PRECIO UNITARIO	IMPORTE	DESCUENTO (%)	DESCUENTO (\$)	PRECIO NETO	IMPORTE MINIMO NETO	IMPORTE MAXIMO NETO
7,743	\$172.27	\$1,333,886.61	0%	\$0.00	\$172.27	\$1,333,886.61	\$1,333,886.61
6,425	\$172.27	\$1,106,834.75	0%	\$0.00	\$172.27	\$1,106,834.75	\$1,106,834.75

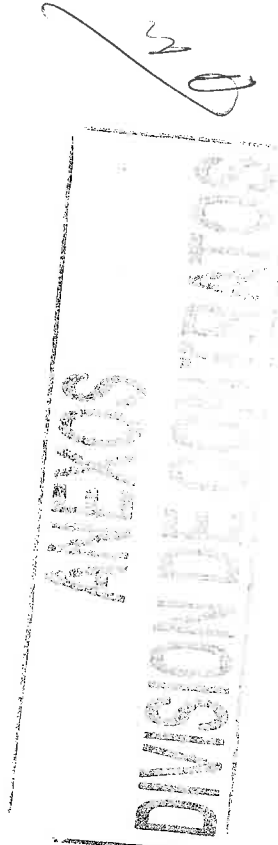

PROVEEDOR : ESTILOS BARSÍ, S.A. DE C.V.  
R.F.C. : EBA -791024-LC8  
No. PROVEEDOR: 00035238

No. CONTRATO: UI50261  
No. REQUISICION: 0990210020315MC11  
ANEXO 1

CLAVE DEL ARTICULO DESCRIPCION

: RECTA DE DOS PIEZAS Y LOGOSIMBOLO DEL  
IMSS BORDADO EN LA PARTE SUPERIOR DE LA  
MANGA IZQUIERDA. ZONA "B", CEDULA 3.  
MANGA IZQUIERDA. ZONA "B", CEDULA 3.

Marca: ESTILOS BARSÍ  
Procedencia: MEXICO  
RFC Fabricante: EBA -791024-LC8

BATA, TRES CUARTOS DE LARGO Y MANGA LARG  
A, MASCULINO. TALLA: ESPECIAL. TELA: GAB  
ARDINA: 50% POLIESTER-50% ALGODON, COLOR  
ARENA CODIGO PANTONE 16-0928 TP O TC,  
LOGOSIMBOLO: COLOR/COD. PANTONE. VERDE 5  
61 C O 561 U. TIPO: RECTO: CUELLO: SPOR  
T CON PESPUNTE. DELANTERO: DE DOS PIEZAS  
, CON CUATRO BOTONES Y OJALES, ABERTURA  
VERTICAL EN CADA COSTADO, TRES BOLSAS DE  
PARCHÉ. ESPALDA: DE DOS PIEZAS CON ABER  
TURA EN LA PARTE INFERIOR, CINTURON AJUS  
TABLE CON TRES BOTONES Y OJALES. MANGA:  
RECTA DE DOS PIEZAS Y LOGOSIMBOLO DEL IM  
SS BORDADO EN LA PARTE SUPERIOR DE LA MA  
NGA IZQUIERDA. ZONA "B", CEDULA 3.

Marca: ESTILOS BARSÍ  
Procedencia: MEXICO  
RFC Fabricante: EBA -791024-LC8

BATA, TRES CUARTOS DE LARGO Y MANGA LARG  
A, MASCULINO. TALLA: PLUS. TELA: GABARDI  
NA: 50% POLIESTER-50% ALGODON, COLOR ARE  
NA CODIGO PANTONE 16-0928 TP O TC, LOGOS  
IMBOLO: COLOR/COD. PANTONE. VERDE 561 C  
O 561 U. TIPO: RECTO: CUELLO: SPORT CON  
PESPUNTE. DELANTERO: DE DOS PIEZAS, CON  
CUATRO BOTONES Y OJALES, ABERTURA VERTIC  
AL EN CADA COSTADO, TRES BOLSAS DE PARCH  
E. ESPALDA: DE DOS PIEZAS CON ABERTURA E  
N LA PARTE INFERIOR, CINTURON AJUSTABLE  
CON TRES BOTONES Y OJALES. MANGA: RECTA  
DE DOS PIEZAS Y LOGOSIMBOLO DEL IMSS BOR  
DADO EN LA PARTE SUPERIOR DE LA MANGA IZ

DEMANDA	PRECIO	PRECIO	DESCUENTO	DESCUENTO	PRECIO	IMPORTE	IMPORTE
MINIMA	MAXIMA	UNITARIO	(%)	(\$)	NETO	MINIMO NETO	MAXIMO NETO
1,371	1,371	\$172.27	0%	\$0.00	\$172.27	\$236,182.17	\$236,182.17

\$236,182.17

\$236,182.17

\$172.27

\$0.00

0%

\$236,182.17

\$172.27

1,371

335

\$57,710.45

\$0.00

0%

\$57,710.45

\$57,710.45

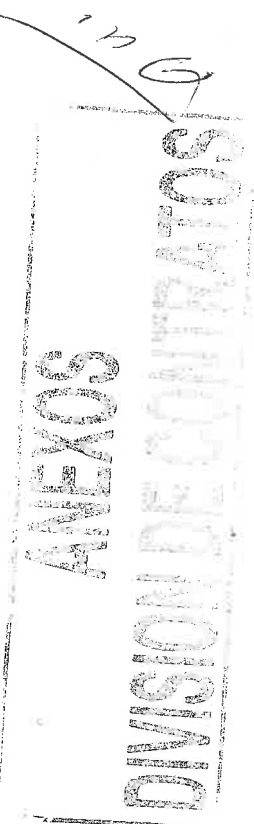

CONTRATO CERRADO

No. CONTRATO: UI50261

No. REQUISICION: 0990210020315MC11

ANEXO 1

PROVEEDOR : ESTILOS BARSI, S.A. DE C.V.  
R.F.C. : EBA -791024-LC8  
No. PROVEEDOR: 00035238

CLAVE DEL ARTICULO DESCRIPCION

210 110 3006 01 01 QUIERDA. ZONA "B", CEDULA 3.  
QUIERDA. ZONA "B", CEDULA 3.

Marca: ESTILOS BARSI

Procedencia: MEXICO

RFC Fabricante: EBA -791024-LC8

BATA, TRES CUARTOS DE LARGO Y MANGA LARGA A, MASCULINO. TALLA: CHICA. TELA: GABARDINA: 50% POLIESTER-50% ALGODON, COLOR BLANCO, LOGOSIMBOLO: COLOR/COD. PANTONE. VERDE 561 C O 561 U. TIPO: RECTO: CUELLO: SPORT CON PESPUENTE. DELANTERO: DE DOS PIEZAS, CON CUATRO BOTONES Y OJALES, ABERTURA EN LA PARTE INFERIOR, CINTURON AJUSTABLE CON TRES BOTONES Y OJALES. MANGA: RECTA DE DOS PIEZAS Y LOGOSIMBOLO D EL IMSS BORDADO EN LA PARTE SUPERIOR DE LA MANGA IZQUIERDA. ZONA "B", CEDULA 3. LA MANGA IZQUIERDA. ZONA "B", CEDULA 3.

Marca: ESTILOS BARSI

Procedencia: MEXICO

RFC Fabricante: EBA -791024-LC8

BATA, TRES CUARTOS DE LARGO Y MANGA LARGA A, MASCULINO. TALLA: MEDIANA. TELA: GABARDINA: 50% POLIESTER-50% ALGODON, COLOR BLANCO, LOGOSIMBOLO: COLOR/COD. PANTONE. VERDE 561 C O 561 U. TIPO: RECTO: CUELLO: SPORT CON PESPUENTE. DELANTERO: DE DOS PIEZAS, CON CUATRO BOTONES Y OJALES, ABERTURA VERTICAL EN CADA COSTADO, TRES BOTONES DE PARCHE. ESPALDA: DE DOS PIEZAS CON ABERTURA EN LA PARTE INFERIOR, CINTURON AJUSTABLE CON TRES BOTONES Y OJALES. MANGA: RECTA DE DOS PIEZAS Y LOGOSIMBOLO DEL IMSS BORDADO EN LA PARTE SUPERIOR DE LA MANGA IZQUIERDA. ZONA "B", CEDULA 3

210 110 3022 01 01

Marca: ESTILOS BARSI

DEMANDA	PRECIO UNITARIO	IMPORTE	DESCUENTO (%)	DESCUENTO (\$)	PRECIO NETO	IMPORTE MINIMO NETO	IMPORTE MAXIMO NETO
MINIMA	MAXIMA						
119	119	\$20,500.13	0%	\$0.00	\$172.27	\$20,500.13	\$20,500.13

708	708	\$121,967.16	0%	\$0.00	\$172.27	\$121,967.16	\$121,967.16
-----	-----	--------------	----	--------	----------	--------------	--------------

3,257	3,257	\$561,083.39	0%	\$0.00	\$172.27	\$561,083.39	\$561,083.39
-------	-------	--------------	----	--------	----------	--------------	--------------

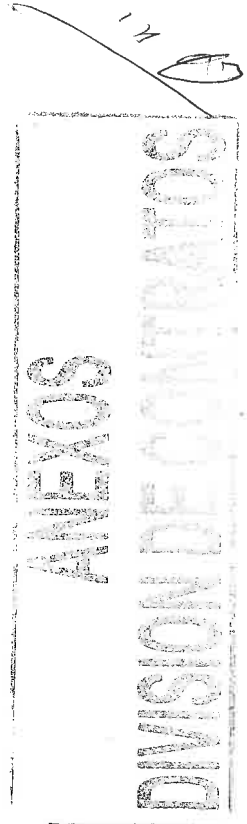

PROVEEDOR : ESTILOS BARSÍ, S.A. DE C.V.  
 R.F.C. : EBA -791024-LC8  
 No. PROVEEDOR: 00035238

CLAVE DEL ARTICULO	DESCRIPCION	DEMANDA	PRECIO UNITARIO	IMPORTE	DESCUENTO (%)	DESCUENTO (\$)	PRECIO NETO	IMPORTE MINIMO NETO	IMPORTE MAXIMO NETO
--------------------	-------------	---------	-----------------	---------	---------------	----------------	-------------	---------------------	---------------------

Procedencia: MEXICO  
 RFC Fabricante: EBA -791024-LC8

BATA, TRES CUARTOS DE LARGO Y MANGA LARGA, MASCULINO. TALLA: GRANDE. TELA: GABARINA. 50% POLIESTER-50% ALGODON, COLOR BLANCO, LOGOSIMBOLO: COLOR/COD. PANTONE. VERDE 561 C O 561 U. TIPO: RECTO: CUELLO : SPORT CON PESPUENTE. DELANTERO: DE DOS PIEZAS, CON CUATRO BOTONES Y OJALES, ABERTURA VERTICAL EN CADA COSTADO, TRES BOLSAS DE PARCHE. ESPALDA: DE DOS PIEZAS CON ABERTURA EN LA PARTE INFERIOR, CINTURON AJUSTABLE CON TRES BOTONES Y OJALES. MANGA: RECTA DE DOS PIEZAS Y LOGOSIMBOLO DEL IMSS BORDADO EN LA PARTE SUPERIOR DE LA MANGA IZQUIERDA. ZONA "B", CEDULA 3. LA MANGA IZQUIERDA. ZONA "B", CEDULA 3.

210 110 3030 01 01		3,511	\$172.27	\$604,839.97	0%	\$0.00	\$172.27	\$604,839.97	\$604,839.97
--------------------	--	-------	----------	--------------	----	--------	----------	--------------	--------------

Marca: ESTILOS BARSÍ  
 Procedencia: MEXICO  
 RFC Fabricante: EBA -791024-LC8

BATA, TRES CUARTOS DE LARGO Y MANGA LARGA, MASCULINO. TALLA: EXTRAGRANDE. TELA: GABARDINA. 50% POLIESTER-50% ALGODON, COLOR BLANCO, LOGOSIMBOLO: COLOR/COD. PANTONE. VERDE 561 C O 561 U. TIPO: RECTO: CUELLO: SPORT CON PESPUENTE. DELANTERO: DE DOS PIEZAS, CON CUATRO BOTONES Y OJALES, ABERTURA VERTICAL EN CADA COSTADO, TRES BOLSAS DE PARCHE. ESPALDA: DE DOS PIEZAS CON ABERTURA EN LA PARTE INFERIOR, CINTURON AJUSTABLE CON TRES BOTONES Y OJALES. MANGA: RECTA DE DOS PIEZAS Y LOGOSIMBOLO DEL IMSS BORDADO EN LA PARTE SUPERIOR DE LA MANGA IZQUIERDA. ZONA "B", CEDULA 3.

210 110 3048 01 01		769	\$172.27	\$132,475.63	0%	\$0.00	\$172.27	\$132,475.63	\$132,475.63
--------------------	--	-----	----------	--------------	----	--------	----------	--------------	--------------

Marca: ESTILOS BARSÍ  
 Procedencia: MEXICO  
 RFC Fabricante: EBA -791024-LC8

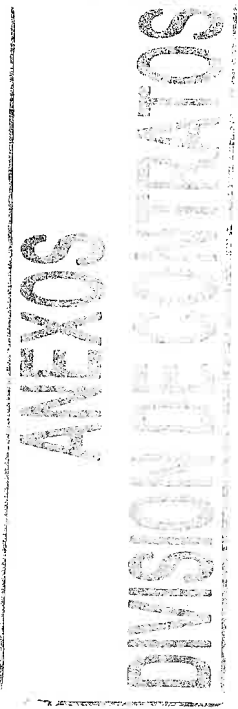

*[Handwritten signature]*

PROVEEDOR : ESTILOS BARSÍ, S.A. DE C.V.  
 R.F.C. : EBA -791024-LC8  
 No. PROVEEDOR: 00035238

No. CONTRATO: U150261  
 No. REQUISICION: 0990210020315MC11  
 ANEXO 1

CLAVE DEL ARTICULO	DESCRIPCION	DEMANDA MINIMA	DEMANDA MAXIMA	PRECIO UNITARIO	IMPORTE	DESCUENTO (%)	DESCUENTO (\$)	PRECIO NETO	IMPORTE MINIMO NETO	IMPORTE MAXIMO NETO
210 110 3063 01 01	BATA, TRES CUARTOS DE LARGO Y MANGA LARGA A, MASCULINO. TALLA: ESPECIAL. TELA: GABARDINA: 50% POLIESTER-50% ALGODON, COLOR BLANCO, LOGOSIMBOLO: COLOR/COD. PANTONE . VERDE 561 C O 561 U. TIPO: RECTO: CUERPO: SPORT CON PESPUNTE. DELANTERO: DE DOS PIEZAS, CON CUATRO BOTONES Y OJALES, ABERTURA VERTICAL EN CADA COSTADO, TRES BOLSAS DE PARCHÉ. ESPALDA: DE DOS PIEZAS CON ABERTURA EN LA PARTE INFERIOR, CINTURON AJUSTABLE CON TRES BOTONES Y OJALES . MANGA: RECTA DE DOS PIEZAS Y LOGOSIMBOLO DEL IMSS BORDADO EN LA PARTE SUPERIOR DE LA MANGA IZQUIERDA. ZONA "B", CEDULA 3.	39	39	\$172.27	\$38,416.21	0%	\$0.00	\$172.27	\$38,416.21	\$38,416.21

Marca: ESTILOS BARSÍ  
 Procedencia: MEXICO  
 RFC Fabricante: EBA -791024-LC8

BATA, TRES CUARTOS DE LARGO Y MANGA LARGA A, MASCULINO. TALLA: PLUS. TELA: GABARDINA: 50% POLIESTER-50% ALGODON, COLOR BLANCO, LOGOSIMBOLO: COLOR/COD. PANTONE. VERDE 561 C O 561 U. TIPO: RECTO: CUERPO: SPORT CON PESPUNTE. DELANTERO: DE DOS PIEZAS, CON CUATRO BOTONES Y OJALES, ABERTURA VERTICAL EN CADA COSTADO, TRES BOLSAS DE PARCHÉ. ESPALDA: DE DOS PIEZAS CON ABERTURA EN LA PARTE INFERIOR, CINTURON AJUSTABLE CON TRES BOTONES Y OJALES. MANGA: RECTA DE DOS PIEZAS Y LOGOSIMBOLO DEL IMSS BORDADO EN LA PARTE SUPERIOR DE LA MANGA IZQUIERDA. ZONA "B", CEDULA 3.

210 110 3063 01 01 A MANGA IZQUIERDA. ZONA "B", CEDULA 3. \$6,718.53

ANEXOS \$6,718.53  
 DIVISION DE CONTRATOS

Clasif. Presp:  
099001150000

INSTITUTO MEXICANO DEL SEGURO SOCIAL  
IMSS-SAI SUBSISTEMA DE ADQUISICIONES  
Ofnas Centrales -Reforma- Coordinacion De Abastecimiento  
CONTRATO CERRADO

PAGINA: 27  
FECHA: 17/09/2015  
HORA: 10:54:53 a.m.

PROVEEDOR : ESTILOS BARSÍ, S.A. DE C.V.  
R.F.C. : EBA -791024-LC8  
No. PROVEEDOR: 00035238

No. CONTRATO: U150261  
No. REQUISICION: 0990210020315MC11  
ANEXO 1

CLAVE DEL ARTICULO DESCRIPCION DEMANDA MAXIMA UNITARIO IMPORTE DESCUENTO (%) IMPORTE DESCUENTO (\$) PRECIO NETO MINIMO NETO IMPORTE NETO MAXIMO NETO

210 110 3071 01 01 A IZQUIERDA. ZONA "B", CEDULA 4.  
COD. PANTONE: ARENA 16-0928 TP O TC, LOG OSIMBOLO DEL IMSS: COLOR /COD. PANTONE: VERDE 561 C O 561 U. TIPO: RECTO. CUELLO SPORT CON PESPUNTE. DELANTERO DE DOS PIEZAS Y PINZA A LA ALTURA DEL BUSTO, CON CINCO BOTONES Y OJALES, TRES BOLSAS DE P ARCHE. ESPALDA: DE DOS PIEZAS CON ABERTURA EN LA PARTE INFERIOR, CINTURON AJUSTA BLE CON TRES BOTONES Y OJALES. MANGA: RECTA DE DOS PIEZAS Y LOGOSIMBOLO DEL IMSS BORDADO EN LA PARTE SUPERIOR DE LA MANGA IZQUIERDA. ZONA "B", CEDULA 4.

13,651 13,651 \$169.26 \$2,310,568.26 0% \$0.00 \$169.26 \$2,310,568.26 \$2,310,568.26

Marca: ESTILOS BARSÍ  
Procedencia: MEXICO  
RFC Fabricante: EBA -791024-LC8

BATA, TRES CUARTOS DE LARGO Y MANGA LARGA, FEMENINO. TALLA: MEDIANA. TELA: GABAR DINA: 50% POLIESTER-50% ALGODON, COLORES / COD. PANTONE: ARENA 16-0928 TP O TC, LOGOSIMBOLO DEL IMSS: COLOR /COD. PANTONE : VERDE 561 C O 561 U. TIPO: RECTO. CUELLO SPORT CON PESPUNTE. DELANTERO DE DOS PIEZAS Y PINZA A LA ALTURA DEL BUSTO, CON CINCO BOTONES Y OJALES, TRES BOLSAS DE PARCHE. ESPALDA: DE DOS PIEZAS CON ABERTURA EN LA PARTE INFERIOR, CINTURON AJUSTABLE CON TRES BOTONES Y OJALES. MANGA: RECTA DE DOS PIEZAS Y LOGOSIMBOLO DEL IMSS BORDADO EN LA PARTE SUPERIOR DE LA MANGA IZQUIERDA. ZONA "B", CEDULA 4.

210 110 3089 01 01 A IZQUIERDA. ZONA "B", CEDULA 4.  
19,532 19,532 \$169.26 \$3,305,986.32 0% \$0.00 \$169.26 \$3,305,986.32 \$3,305,986.32

Marca: ESTILOS BARSÍ  
Procedencia: MEXICO  
RFC Fabricante: EBA -791024-LC8

BATA, TRES CUARTOS DE LARGO Y MANGA LARGA, FEMENINO. TALLA: GRANDE. TELA: GABARDINA: 50% POLIESTER-50% ALGODON, COLORES/ COD. PANTONE: ARENA 16-0928 TP O TC, LOGOSIMBOLO DEL IMSS: COLOR /COD. PANTONE:

ANEXOS  
DIVISION DE CONTRATOS

No. CONTRATO: U150261  
 No. REQUISICION: 0990210020315MC11  
 ANEXO 1

PROVEEDOR : ESTILOS BARSÍ, S.A. DE C.V.  
 R.F.C. : EBA -791024-LC8  
 No. PROVEEDOR: 00035238

CLAVE DEL ARTICULO	DESCRIPCION	DEMANDA MINIMA	DEMANDA MAXIMA	PRECIO UNITARIO	IMPORTE	DESCUENTO (%)	DESCUENTO (\$)	PRECIO NETO	IMPORTE MINIMO NETO	IMPORTE MAXIMO NETO
210 110 3097 01 01	VERDE 561 C O 561 U. TIPO: RECTO. CUELL O SPORT CON PESPUENTE. DELANTERO DE DOS PIEZAS Y PINZA A LA ALTURA DEL BUSTO, CON CINCO BOTONES Y OJALES, TRES BOLSAS DE PARCHE. ESPALDA: DE DOS PIEZAS CON ABERTURA EN LA PARTE INFERIOR, CINTURON AJUSTABLE CON TRES BOTONES Y OJALES. MANGA: RECTA DE DOS PIEZAS Y LOGOSIMBOLO DEL IMS S BORDADO EN LA PARTE SUPERIOR DE LA MANGA IZQUIERDA. ZONA "B", CEDULA 4. Marca: ESTILOS BARSÍ Procedencia: MEXICO RFC Fabricante: EBA -791024-LC8	8,098	8,098	\$169.26	\$1,370,667.48	0%	\$0.00	\$169.26	\$1,370,667.48	\$1,370,667.48
210 110 3105 01 01	BATA, TRES CUARTOS DE LARGO Y MANGA LARGA A, FEMENINO. TALLA: EXTRAGRANDE. TELA: GABARDINA: 50% POLIESTER-50% ALGODON, COLORES/ COD. PANTONE: ARENA 16-0928 TP O T C, LOGOSIMBOLO DEL IMSS: COLOR /COD. PANTONE: VERDE 561 C O 561 U. TIPO: RECTO. CUELLO SPORT CON PESPUENTE. DELANTERO DE DOS PIEZAS Y PINZA A LA ALTURA DEL BUSTO , CON CINCO BOTONES Y OJALES, TRES BOLSAS DE PARCHE. ESPALDA: DE DOS PIEZAS CON ABERTURA EN LA PARTE INFERIOR, CINTURON AJUSTABLE CON TRES BOTONES Y OJALES. MANGA: RECTA DE DOS PIEZAS Y LOGOSIMBOLO DEL IMS BORDADO EN LA PARTE SUPERIOR DE LA MANGA IZQUIERDA. ZONA "B", CEDULA 4. Marca: ESTILOS BARSÍ Procedencia: MEXICO RFC Fabricante: EBA -791024-LC8	1,339	1,339	\$169.26	\$226,639.14	0%	\$0.00	\$169.26	\$226,639.14	\$226,639.14

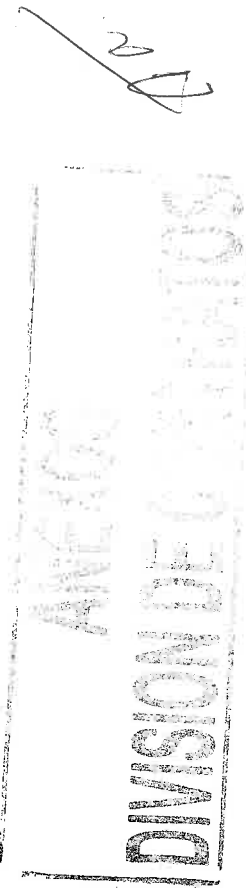



PROVEEDOR : ESTILOS BARSÍ, S.A. DE C.V.  
R.F.C. : EBA -791024-LC8  
No. PROVEEDOR: 00035238

No. CONTRATO: UI50261  
No. REQUISICION: 0990210020315MC11  
ANEXO 1

CLAVE DEL ARTICULO	DESCRIPCION	DEMANDA MINIMA	DEMANDA MAXIMA	PRECIO UNITARIO	IMPORTE	DESCUENTO (%)	DESCUENTO (\$)	PRECIO NETO	IMPORTE MINIMO NETO	IMPORTE MAXIMO NETO
210 110 3121 01 01	PIEZAS Y PINZA A LA ALTURA DEL BUSTO, CON CINCO BOTONES Y OJALES, TRES BOLSAS D E PARCHÉ. ESPALDA: DE DOS PIEZAS CON ABERTURA EN LA PARTE INFERIOR, CINTURON AJUSTABLE CON TRES BOTONES Y OJALES. MANGA: RECTA DE DOS PIEZAS Y LOGOSIMBOLO DEL IMSS BORDADO EN LA PARTE SUPERIOR DE LA MANGA IZQUIERDA. ZONA "B", CEDULA 4.	68	68	\$169.26	\$11,509.68	0%	\$0.00	\$169.26	\$11,509.68	\$11,509.68
210 110 3113 01 01	ANGA IZQUIERDA. ZONA "B", CEDULA 4.	347	347	\$169.26	\$58,733.22	0%	\$0.00	\$169.26	\$58,733.22	\$58,733.22

Marca: ESTILOS BARSÍ  
Procedencia: MEXICO  
RFC Fabricante: EBA -791024-LC8

BATA, TRES CUARTOS DE LARGO Y MANGA LARGA, FEMENINO. TALLA: PLUS. TELA: GABARDIN A: 50% POLIESTER-50% ALGODON, COLORES/ COD. PANTONE: ARENA 16-0928 TP O TC, LOGO SIMBOLO DEL IMSS: COLOR /COD. PANTONE: VERDE 561 C O 561 U. TIPO: RECTO. CUELLO SPORT CON PESFUNTE. DELANTERO DE DOS PIEZAS Y PINZA A LA ALTURA DEL BUSTO, CON CINCO BOTONES Y OJALES, TRES BOLSAS DE PARCHÉ. ESPALDA: DE DOS PIEZAS CON ABERTURA EN LA PARTE INFERIOR, CINTURON AJUSTABLE CON TRES BOTONES Y OJALES. MANGA: RECTA DE DOS PIEZAS Y LOGOSIMBOLO DEL IMSS BORDADO EN LA PARTE SUPERIOR DE LA MANGA IZQUIERDA. ZONA "B", CEDULA 4.

210 110 3121 01 01 IZQUIERDA. ZONA "B", CEDULA 4.  
Marca: ESTILOS BARSÍ  
Procedencia: MEXICO  
RFC Fabricante: EBA -791024-LC8

BATA, TRES CUARTOS DE LARGO Y MANGA LARGA, FEMENINO. TALLA: CHICA. TELA: GABARDIN A: 50% POLIESTER-50% ALGODON, COLORES/ COD. PANTONE: BLANCO, LOGOSIMBOLO DEL IMSS: COLOR /COD. PANTONE: VERDE 561 C O 561 U. TIPO: RECTO. CUELLO SPORT CON PESFUNTE. DELANTERO DE DOS PIEZAS Y PINZA A LA ALTURA DEL BUSTO, CON CINCO BOTONES Y OJALES, TRES BOLSAS DE PARCHÉ. ESPALDA:



No. CONTRATO: U150261  
No. REQUISICION: 0990210020315MC11  
ANEXO 1

PROVEEDOR : ESTILOS BARSÍ, S.A. DE C.V.  
R.F.C. : EBA -791024-LC8  
No. PROVEEDOR: 00035238

CLAVE DEL ARTICULO	DESCRIPCION	DEMANDA MINIMA	DEMANDA MAXIMA	PRECIO UNITARIO	IMPORTE	DESCUENTO (%)	DESCUENTO (\$)	PRECIO NETO	IMPORTE MINIMO NETO	IMPORTE MAXIMO NETO
210 110 3139 01 01	DE DOS PIEZAS CON ABERTURA EN LA PARTE INFERIOR, CINTURON AJUSTABLE CON TRES BOTONES Y OJALES. MANGA: RECTA DE DOS PIEZAS Y LOGOSIMBOLO DEL IMSS BORDADO EN LA PARTE SUPERIOR DE LA MANGA IZQUIERDA. ZONA "B", CEDULA 4. Marca: ESTILOS BARSÍ Procedencia: MEXICO RFC Fabricante: EBA -791024-LC8	1,330	1,330	\$169.26	\$225,115.80	0%	\$0.00	\$169.26	\$225,115.80	\$225,115.80
210 110 3147 01 01	BATA, TRES CUARTOS DE LARGO Y MANGA LARGA, FEMENINO. TALLA: MEDIANA. TELA: GABARDINA: 50% POLIESTER-50% ALGODON, COLORES / COD. PANTONE: BLANCO, LOGOSIMBOLO DEL IMSS: COLOR /COD. PANTONE: VERDE 561 C O 561 U. TIPO: RECTO. CUELLO SPORT CON PUNTE. DELANTERO DE DOS PIEZAS Y PINZA A LA ALTURA DEL BUSTO, CON CINCO BOTONES Y OJALES, TRES BOLSAS DE PARCHÉ. ESPALDA: DE DOS PIEZAS CON ABERTURA EN LA PARTE INFERIOR, CINTURON AJUSTABLE CON TRES BOTONES Y OJALES. MANGA: RECTA DE DOS PIEZAS Y LOGOSIMBOLO DEL IMSS BORDADO EN LA PARTE SUPERIOR DE LA MANGA IZQUIERDA. ZONA "B", CEDULA 4. Marca: ESTILOS BARSÍ Procedencia: MEXICO RFC Fabricante: EBA -791024-LC8	1,828	1,828	\$169.26	\$309,407.28	0%	\$0.00	\$169.26	\$309,407.28	\$309,407.28

BATA, TRES CUARTOS DE LARGO Y MANGA LARGA, FEMENINO. TALLA: GRANDE. TELA: GABARDINA: 50% POLIESTER-50% ALGODON, COLORES/ COD. PANTONE: BLANCO, LOGOSIMBOLO DEL IMSS: COLOR /COD. PANTONE: VERDE 561 C O 561 U. TIPO: RECTO. CUELLO SPORT CON PUNTE. DELANTERO DE DOS PIEZAS Y PINZA A LA ALTURA DEL BUSTO, CON CINCO BOTONES Y OJALES, TRES BOLSAS DE PARCHÉ. ESPALDA : DE DOS PIEZAS CON ABERTURA EN LA PARTE INFERIOR, CINTURON AJUSTABLE CON TRES B

**ALEXOS**  
DIVISION DE CONTRA

Clasif. Presp:  
099001150000

INSTITUTO MEXICANO DEL SEGURO SOCIAL  
IMSS-SAI SUBSISTEMA DE ADQUISICIONES  
Ofnas Centrales -Reforma- Coordinacion De Abastecimiento

PAGINA: 31  
FECHA: 17/09/2015  
HORA: 10:54:58 a.m.

No. CONTRATO: UI50261  
No. REQUISICION: 0990210020315MC11  
ANEXO 1

PROVEEDOR : ESTILOS BARSÍ, S.A. DE C.V.  
R.F.C. : EBA -791024-LC8  
No. PROVEEDOR: 00035238

CLAVE DEL ARTICULO DESCRIPCION

OTONES Y OJALES. MANGA: RECTA DE DOS PIE  
ZAS Y LOGOSIMBOLO DEL IMSS BORDADO EN LA  
PARTE SUPERIOR DE LA MANGA IZQUIERDA. Z  
ONA "B", CEDULA 4.

210 110 3154 01 01 ONA "B", CEDULA 4.

Marca: ESTILOS BARSÍ

Procedencia: MEXICO

RFC Fabricante: EBA -791024-LC8

BATA, TRES CUARTOS DE LARGO Y MANGA LARG  
A, FEMENINO. TALLA: EXTRAGRANDE. TELA: G  
ABARDINA: 50% POLIESTER-50% ALGODON, COL  
ORES/ COD. PANTONE: BLANCO, LOGOSIMBOLO  
DEL IMSS: COLOR /COD. PANTONE: VERDE 561  
C O 561 U. TIPO: RECTO. CUELLO SPORT CO  
N RESPUNTE. DELANTERO DE DOS PIEZAS Y PI  
NZA A LA ALTURA DEL BUSTO, CON CINCO BOT  
ONES Y OJALES, TRES BOLSAS DE PARCHÉ. ES  
PALDA: DE DOS PIEZAS CON ABERTURA EN LA  
PARTE INFERIOR, CINTURON AJUSTABLE CON T  
RES BOTONES Y OJALES. MANGA: RECTA DE DO  
S PIEZAS Y LOGOSIMBOLO DEL IMSS BORDADO  
EN LA PARTE SUPERIOR DE LA MANGA IZQUIER  
DA. ZONA "B", CEDULA 4.

210 110 3162 01 01 DA. ZONA "B", CEDULA 4.

Marca: ESTILOS BARSÍ

Procedencia: MEXICO

RFC Fabricante: EBA -791024-LC8

BATA, TRES CUARTOS DE LARGO Y MANGA LARG  
A, FEMENINO. TALLA: ESPECIAL. TELA: GABA  
RDINA: 50% POLIESTER-50% ALGODON, COLORE  
S/ COD. PANTONE: BLANCO, LOGOSIMBOLO DEL  
IMSS: COLOR /COD. PANTONE: VERDE 561 C  
O 561 U. TIPO: RECTO. CUELLO SPORT CON P  
ESPUNTE. DELANTERO DE DOS PIEZAS Y PINZA  
A LA ALTURA DEL BUSTO, CON CINCO BOTONE  
S Y OJALES, TRES BOLSAS DE PARCHÉ. ESPAL  
DA: DE DOS PIEZAS CON ABERTURA EN LA PAR  
TE INFERIOR, CINTURON AJUSTABLE CON TRES  
BOTONES Y OJALES. MANGA: RECTA DE DOS P  
IEZAS Y LOGOSIMBOLO DEL IMSS BORDADO EN

DEMANDA	PRECIO	IMPORTE	DESCUENTO	PRECIO	IMPORTE	IMPORTE
MINIMA	MAXIMA	UNITARIO	(%)	NETO	MINIMO NETO	MAXIMO NETO
637	637	\$169.26	0%	\$169.26	\$107,818.62	\$107,818.62

128	128	\$169.26	0%	\$169.26	\$21,665.28	\$21,665.28
-----	-----	----------	----	----------	-------------	-------------

ANEXOS  
DIVISION DE...

No. CONTRATO: UI50261  
 No. REQUISICION: 099021002015MC11  
 ANEXO 1

PROVEEDOR : ESTILOS BARSÍ, S.A. DE C.V.  
 R.F.C. : EBA -791024-LC8  
 No. PROVEEDOR: 00035238

CLAVE DEL ARTICULO DESCRIPCION

LA PARTE SUPERIOR DE LA MANGA IZQUIERDA.

ZONA "B", CEDULA 4.

ZONA "B", CEDULA 4.

Marca: ESTILOS BARSÍ

Procedencia: MEXICO

RFC Fabricante: EBA -791024-LC8

BATA, TRES CUARTOS DE LARGO Y MANGA LARGA A, FEMENINO. TALLA: PLUS. TELA: GABARDIN A: 50% POLIESTER-50% ALGODON, COLORES/ COD. PANTONE: BLANCO, LOGOSIMBOLO DEL IMS S: COLOR /COD. PANTONE: VERDE 561 C O 56 1 U. TIPO: RECTO. CUELLO SPORT CON PESPU NTE. DELANTERO DE DOS PIEZAS Y PINZA A LA A ALTURA DEL BUSTO, CON CINCO BOTONES Y OJALES, TRES BOLSAS DE PARCHÉ. ESPALDA: DE DOS PIEZAS CON ABERTURA EN LA PARTE I NFERIOR, CINTURON AJUSTABLE CON TRES BOT ONES Y OJALES. MANGA: RECTA DE DOS PIEZA S Y LOGOSIMBOLO DEL IMSS BORDADO EN LA P ARTE SUPERIOR DE LA MANGA IZQUIERDA. ZON A "B", CEDULA 4.

210 110 3188 01 01 A "B", CEDULA 4.

Marca: ESTILOS BARSÍ

Procedencia: MEXICO

RFC Fabricante: EBA -791024-LC8

FILIPINA CON CUELLO SPORT, DE MANGA CORT A Y PANTALON, FEMENINO, TALLA: CHICA, TE LA GABARDINA: 50% POLIESTER-50% ALGODON (FILIPINA), POPELINA FALLA 70 % POLIESTE R - 30 % ALGODON (PANTALON), COLOR CODIG O PANTONE AZUL MARINO 19-4028 TP O TC (F ILIPINA) , COLOR BLANCO (PANTALON) , LOGO SIMBOLO: COLOR BLANCO

ELLO: SPORT CON PESPUENTE

CUATRO PIEZAS CON CIERRE Y DOS BOLSAS DE PARCHÉ CON VIVOS

, CINTURON AJUSTABLE CON TRES BOTONES Y OJALES

OBLADILLO Y VIVOS. LOGOSIMBOLO DEL IMSS CENTRADO Y BORDADO EN LA MANGA IZQUIERDA

DEMANDA	PRECIO UNITARIO	IMPORTE	DESCUENTO (%)	DESCUENTO (\$)	PRECIO NETO	IMPORTE MINIMO NETO	IMPORTE MAXIMO NETO
24	\$169.26	\$4,062.24	0%	\$0.00	\$169.26	\$4,062.24	\$4,062.24

12	\$169.26	\$2,031.12	0%	\$0.00	\$169.26	\$2,031.12	\$2,031.12
----	----------	------------	----	--------	----------	------------	------------

RTE FRANCES CU

ANTERO: DE

E UNA PIEZA

IEZA, CON D

ALEXOS

DIVISION DE CONTRATOS

No. CONTRATO: U150261  
 No. REQUISICION: 0990210020315MC11  
 ANEXO 1

PROVEEDOR : ESTILOS BARSÍ, S.A. DE C.V.  
 R.F.C. : EBA -791024-LC8  
 No. PROVEEDOR: 00035238

CLAVE DEL ARTICULO	DESCRIPCION	DEMANDA	PRECIO UNITARIO	IMPORTE	DESCUENTO (%)	DESCUENTO (\$)	PRECIO NETO	IMPORTE MINIMO NETO	IMPORTE MAXIMO NETO
210 125 5244 01 01	LADILLO ERRE OCULTO Y BOLSAS DIAGONALES : DE DOS PIEZAS CON PINZA NA PIEZA CON ELASTICO, BOTON Y OJAL. ZON A "B", CEDULA 12. A "B", CEDULA 12. Marca: ESTILOS BARSÍ Procedencia: MEXICO RFC Fabricante: EBA -791024-LC8	2,142	\$272.44	\$583,566.48	0%	\$0.00	\$272.44	\$583,566.48	\$583,566.48
210 125 5251 01 01	FILIPINA CON CUELLO SPORT, DE MANGA CORT A Y PANTALON, FEMENINO, TALLA: MEDIANA, TELA GABARDINA: 50% POLIESTER-50% ALGODO N (FILIPINA), POPELINA FALLA 70 % POLIES TER - 30 % ALGODON (PANTALON), COLOR COD IGO PANTONE AZUL MARINO 19-4028 TP O TC (FILIPINA) , COLOR BLANCO (PANTALON) , LO GOSIMBOLO: COLOR BLANCO CUELLO: SPORT CON PESPUNTE E CUATRO PIEZAS CON CIERRE Y DOS BOLSAS DE PARCHE CON VIVOS ZA, CINTURON AJUSTABLE CON TRES BOTONES Y OJALES DOBLADILLO Y VIVOS. LOGOSIMBOLO DEL IMS S CENTRADO Y BORDADO EN LA MANGA IZQUIER DA OBLADILLO CIERRE OCULTO Y BOLSAS DIAGONALES RO: DE DOS PIEZAS CON PINZA UNA PIEZA CON ELASTICO, BOTON Y OJAL. Z ONA "B", CEDULA 12. ONA "B", CEDULA 12. Marca: ESTILOS BARSÍ Procedencia: MEXICO RFC Fabricante: EBA -791024-LC8	4,162	\$272.44	\$1,133,895.28	0%	\$0.00	\$272.44	\$1,133,895.28	\$1,133,895.28



PROVEEDOR : ESTILOS BARSÍ, S.A. DE C.V.  
 R.F.C. : EBA -791024-LC8  
 No. PROVEEDOR: 00035238

No. CONTRATO: UL50261  
 No. REQUISICION: 0990210020315MCL1  
 ANEXO 1

CLAVE DEL ARTICULO DESCRIPCION

210 125 5269 01 01 NA "B", CEDULA 12.  
 Marca: ESTILOS BARSÍ  
 Procedencia: MEXICO  
 RFC Fabricante: EBA -791024-LC8

DEMANDA	PRECIO UNITARIO	IMPORTE	DESCUENTO (%)	DESCUENTO (\$)	PRECIO NETO	IMPORTE MINIMO NETO	IMPORTE MAXIMO NETO
GO PANTONE AZUL MARINO 19-4028 TP O TC ( FILIPINA) , COLOR BLANCO (PANTALON) , LOG OSIMBOLO: COLOR BLANCO UELLO: SPORT CON PESPUNTE CUATRO PIEZAS CON CIERRE Y DOS BOLSAS D E PARCHE CON VIVOS A, CINTURON AJUSTABLE CON TRES BOTONES Y OJALES DOBLADILLO Y VIVOS. LOGOSIMBOLO DEL IMSS CENTRADO Y BORDADO EN LA MANGA IZQUIERD A BLADILLO IERRE OCULTO Y BOLSAS DIAGONALES O: DE DOS PIEZAS CON PINZA UNA PIEZA CON ELASTICO, BOTON Y OJAL. ZO NA "B", CEDULA 12.	2,358	\$272.44	0%	\$0.00	\$272.44	\$642,413.52	\$642,413.52

FILIPINA CON CUELLO SPORT, DE MANGA CORT A Y PANTALON, FEMENINO, TALLA: EXTRAGRAN DE, TELA GABARDINA: 50% POLIESTER-50% AL GODON (FILIPINA), POPELINA FALLA 70 % PO LIESTER - 30 % ALGODON (PANTALON), COLOR CODIGO PANTONE AZUL MARINO 19-4028 TP O TC (FILIPINA) , COLOR BLANCO (PANTALON) , LOGOSIMBOLO: COLOR BLANCO ES O: DE CUATRO PIEZAS CON CIERRE Y DOS BOL SAS DE PARCHE CON VIVOS PIEZA, CINTURON AJUSTABLE CON TRES BOTO NES Y OJALES CON DOBLADILLO Y VIVOS. LOGOSIMBOLO DEL IMSS CENTRADO Y BORDADO EN LA MANGA IZQ UIERDA IN DOBLADILLO CON CIERRE OCULTO Y BOLSAS DIAGONALES RASERO: DE DOS PIEZAS CON PINZA : DE UNA PIEZA CON ELASTICO, BOTON Y OJA L. ZONA "B" , CEDULA 12.

CORTE FRANC  
 ON PESPUNTE DELANTER  
 LDA: DE UNA  
 UNA PIEZA,  
 , ORLEADO S  
 DOS PIEZAS  
 T  
 PRETINA

ANEXOS  
 DIVISION DE CONTRATACION

Clasif. Presp:  
09900115000

INSTITUTO MEXICANO DEL SEGURO SOCIAL  
IMSS-SAI SUBSISTEMA DE ADQUISICIONES  
Ofnas Centrales -Reforma- Coordinacion De Abastecimiento  
CONTRATO CERRADO

PAGINA: 35  
FECHA: 17/09/2015  
HORA: 10:55:02 a.m.

PROVEEDOR : ESTILOS BARSÍ, S.A. DE C.V.  
R.F.C. : EBA -791024-LC8  
No. PROVEEDOR: 00035238

No. CONTRATO: UL50261  
No. REQUISICION: 0990210020315MC11  
ANEXO 1

CLAVE DEL ARTICULO DESCRIPCION

210 125 5277 01 01 L. ZONA "B", CEDULA 12.  
Marca: ESTILOS BARSÍ  
Procedencia: MEXICO  
RFC Fabricante: EBA -791024-LC8

FILIPINA CON CUELLO SPORT, DE MANGA CORT  
A Y PANTALON, FEMENINO, TALLA: ESPECIAL,  
TELA GABARDINA: 50% POLIESTER-50% ALGOD  
ON (FILIPINA), POPELINA FALLA 70 % POLIE  
STER - 30 % ALGODON (PANTALON), COLOR CO  
DIGO PANTONE AZUL MARINO 19 -4028 TP O T  
C (FILIPINA), COLOR BLANCO (PANTALON),  
LOGOSIMBOLO: COLOR BLANCO

DE CUATRO PIEZAS CON CIERRE Y DOS BOLSA  
S DE PARCHE CON VIVOS  
IEZA, CINTURON AJUSTABLE CON TRES BOTONE  
S Y OJALES  
ON DOBLADILLO Y VIVOS. LOGOSIMBOLO DEL I  
MSS CENTRADO Y BORDADO EN LA MANGA IZQUI  
ERDA  
DOBLADILLO  
N CIERRE OCULTO Y BOLSAS DIAGONALES  
SERO: DE DOS PIEZAS CON PINZA  
DE UNA PIEZA CON ELASTICO, BOTON Y OJAL.  
ZONA "B", CEDULA 12.

210 125 5285 01 01 ZONA "B", CEDULA 12.  
Marca: ESTILOS BARSÍ  
Procedencia: MEXICO  
RFC Fabricante: EBA -791024-LC8

FILIPINA CON CUELLO SPORT, DE MANGA CORT  
A Y PANTALON, FEMENINO, TALLA: PLUS, TEL  
A GABARDINA: 50% POLIESTER-50% ALGODON (FI  
LIPINA), POPELINA FALLA 70 % POLIESTER  
- 30 % ALGODON (PANTALON), COLOR CODIGO  
PANTONE AZUL MARINO 19-4028 TP O TC (FI  
LIPINA), COLOR BLANCO (PANTALON), LOGOS  
IMBOLO: COLOR BLANCO  
LLO: SPORT CON PESPUNTE  
UATRO PIEZAS CON CIERRE Y DOS BOLSAS DE  
PARCHE CON VIVOS

DEMANDA	PRECIO UNITARIO	IMPORTE	DESCUENTO (%)	DESCUENTO (\$)	PRECIO NETO	IMPORTE MINIMO NETO	IMPORTE MAXIMO NETO
465	\$272.44	\$126,684.60	0%	\$0.00	\$272.44	\$126,684.60	\$126,684.60

RTE FRANCES  
ON PESPUNTE DELANTERO:  
A: DE UNA P  
NA PIEZA, C  
ORLEADO SIN  
S PIEZAS CO  
TRA  
PRETINA:  
172 172 \$272.44 \$46,859.68 0% \$0.00 \$272.44 \$46,859.68

210 125 5285 01 01 ZONA "B", CEDULA 12.  
Marca: ESTILOS BARSÍ  
Procedencia: MEXICO  
RFC Fabricante: EBA -791024-LC8

FILIPINA CON CUELLO SPORT, DE MANGA CORT  
A Y PANTALON, FEMENINO, TALLA: PLUS, TEL  
A GABARDINA: 50% POLIESTER-50% ALGODON (FI  
LIPINA), POPELINA FALLA 70 % POLIESTER  
- 30 % ALGODON (PANTALON), COLOR CODIGO  
PANTONE AZUL MARINO 19-4028 TP O TC (FI  
LIPINA), COLOR BLANCO (PANTALON), LOGOS  
IMBOLO: COLOR BLANCO  
LLO: SPORT CON PESPUNTE  
UATRO PIEZAS CON CIERRE Y DOS BOLSAS DE  
PARCHE CON VIVOS

ANEXO 1  
DIVISION

PROVEEDOR : ESTILOS BARSÍ, S.A. DE C.V.  
R.F.C. : EBA -791024-LC8  
No. PROVEEDOR: 00035238

No. CONTRATO: UI50261  
No. REQUISICION: 0990210020315MC11  
ANEXO 1

CLAVE DEL ARTICULO	DESCRIPCION	DEMANDA MINIMA	PRECIO UNITARIO	IMPORTE DESCUENTO (%)	DESCUENTO (\$)	PRECIO NETO	IMPORTE MINIMO NETO	IMPORTE MAXIMO NETO
210 125 5293 01 01	CINTURON AJUSTABLE CON TRES BOTONES Y OJAL. ZONA "B", CEDULA 12. Marca: ESTILOS BARSÍ Procedencia: MEXICO RFC Fabricante: EBA -791024-LC8	9	\$272.44	0%	\$0.00	\$272.44	\$2,451.96	\$2,451.96
210 125 5301 01 01	FILIPINA CON CUELLO SPORT, DE MANGA CORTA Y PANTALON, FEMENINO, TALLA: CHICA, TELA GABARDINA: 50% POLIESTER-50% ALGODON (FILIPINA Y PANTALON), COLOR BLANCO (FILIPINA Y PANTALON), LOGOSIMBOLO: COLOR COLOGO PANTONE VERDE 561 C O 561 U FRANCES ANTERO: DE CUATRO PIEZAS CON CIERRE Y DOS BOLSAS DE PARCHES CON VIVOS E UNA PIEZA, CINTURON AJUSTABLE CON TRES BOTONES Y OJALES IEZA, CON DOBLADILLO Y VIVOS. LOGOSIMBOLO DEL IMSS CENTRADO Y BORDADO EN LA MANGA IZQUIERDA ADO SIN DOBLADILLO EZAS CON CIERRE OCULTO Y BOLSAS DIAGONALES ES ETINA: DE UNA PIEZA CON ELASTICO, BOTON Y OJAL. ZONA "B", CEDULA 12. Marca: ESTILOS BARSÍ Procedencia: MEXICO RFC Fabricante: EBA -791024-LC8	523	\$272.44	0%	\$0.00	\$272.44	\$142,486.12	\$142,486.12

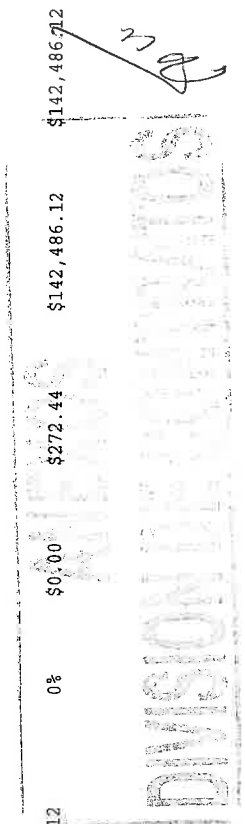



No. CONTRATO: UI50261  
 No. REQUISICION: 0990210020315MC11  
 ANEXO 1

PROVEEDOR : ESTILOS BARSÍ, S.A. DE C.V.  
 R.F.C. : EBA -791024-LC8  
 No. PROVEEDOR: 00035238

CLAVE DEL ARTICULO	DESCRIPCION	DEMANDA MINIMA	DEMANDA MAXIMA	PRECIO UNITARIO	IMPORTE	DESCUENTO (%)	DESCUENTO (\$)	PRECIO NETO	IMPORTE MINIMO NETO	IMPORTE MAXIMO NETO
210 125 5319 01 01 N	Y OJAL. ZONA "B", CEDULA 12. Marca: ESTILOS BARSÍ Procedencia: MEXICO RFC Fabricante: EBA -791024-LC8	661	661	\$272.44	\$180,082.84	0%	\$0.00	\$272.44	\$180,082.84	\$180,082.84
210 125 5327 01 01 Y	OJAL. ZONA "B", CEDULA 12. Marca: ESTILOS BARSÍ	227	227	\$272.44	\$61,843.88	0%	\$0.00	\$272.44	\$61,843.88	\$61,843.88

ANEXOS  
 DIVISION DE CONTRATO

PROVEEDOR : ESTILOS BARSÍ, S.A. DE C.V.  
R.F.C. : EBA -791024-LC8  
No. PROVEEDOR: 00035238

No. CONTRATO: UI50261  
No. REQUISICION: 0990210020315MC11  
ANEXO 1

CLAVE DEL ARTICULO DESCRIPCION

DEMANDA MINIMA MAXIMA PRECIO UNITARIO IMPORTE DESCUENTO (%) PRECIO NETO IMPORTE MINIMO NETO IMPORTE MAXIMO NETO

Procedencia: MEXICO

RFC Fabricante: EBA -791024-LC8

FILIPINA CON CUELLO SPORT, DE MANGA CORTA Y PANTALON, FEMENINO, TALLA: EXTRAGRANDE, TELA GABARDINA: 50% POLIESTER-50% ALGODON (FILIPINA Y PANTALON), COLOR BLANCO (FILIPINA Y PANTALON), LOGOSIMBOLO: COLOR CODIGO PANTONE VERDE 561 C O 561 U

CORTE FRANCES  
E  
E Y DOS BOLSAS DE PARCHES CON VIVOS

LDA: DE UNA PIEZA, CINTURON AJUSTABLE CON TRES BOTONES Y OJALES  
UNA PIEZA, CON DOBLADILLO Y VIVOS. LOGOSIMBOLO DEL IMSS CENTRADO Y BORDADO EN LA MANGA IZQUIERDA

, ORLEADO SIN DOBLADILLO  
DOS PIEZAS CON CIERRE OCULTO Y BOLSAS DIAGONALES  
ZA

BOTON Y OJAL. ZONA "B", CEDULA 12.  
BOTON Y OJAL. ZONA "B", CEDULA 12.

Marca: ESTILOS BARSÍ  
Procedencia: MEXICO

RFC Fabricante: EBA -791024-LC8

FILIPINA CON CUELLO SPORT, DE MANGA CORTA Y PANTALON, FEMENINO, TALLA: ESPECIAL, TELA GABARDINA: 50% POLIESTER-50% ALGODON (FILIPINA Y PANTALON), COLOR BLANCO (FILIPINA Y PANTALON), LOGOSIMBOLO: COLOR CODIGO PANTONE VERDE 561 C O 561 U

TE FRANCES  
COR

DELANTERO: DE CUATRO PIEZAS CON CIERRE Y DOS BOLSAS DE PARCHES CON VIVOS  
ON RESPUNTE

: DE UNA PIEZA, CINTURON AJUSTABLE CON TRES BOTONES Y OJALES  
ESPALDA  
A PIEZA, CON DOBLADILLO Y VIVOS. LOGOSIMBOLO DEL IMSS CENTRADO Y BORDADO EN LA MANGA IZQUIERDA  
RECTA DE UN

ORLEADO SIN DOBLADILLO  
TE RECTO, O  
ERO: DE DOS

210 125 5335 01 01	51	\$272.44	\$13,894.44	0%	\$0.00	\$272.44	\$13,894.44	\$13,894.44
--------------------	----	----------	-------------	----	--------	----------	-------------	-------------

ANEXOS  
DIVISION DE CONTRATOS

Clasif. Presp:  
099001150000

INSTITUTO MEXICANO DEL SEGURO SOCIAL  
IMSS-SAI SUBSISTEMA DE ADQUISICIONES  
Ofnas Centrales -Reforma- Coordinacion De Abastecimiento  
CONTRATO CERRADO

PAGINA: 39  
FECHA: 17/09/2015  
HORA: 10:55:06 a.m.

PROVEEDOR : ESTILOS BARSÍ, S.A. DE C.V.  
R.F.C. : EBA -791024-LC8  
No. PROVEEDOR: 00035238

No. CONTRATO: UI50261  
No. REQUISICION: 0990210020315MC11  
ANEXO 1

CLAVE DEL ARTICULO DESCRIPCION

PIEZAS CON CIERRE OCULTO Y BOLSAS DIAGO

NALES

PRETINA: DE UNA PIEZA CON ELASTICO, BOTON Y OJAL. ZONA "B", CEDULA 12.

210 125 5343 01 01 ON Y OJAL. ZONA "B", CEDULA 12.

Marca: ESTILOS BARSÍ

Procedencia: MEXICO

RFC Fabricante: EBA -791024-LC8

FILIPINA CON CUELLO SPORT, DE MANGA CORTA Y PANTALON, FEMENINO, TALLA: CHICA, TELA GABARDINA: 50% POLIESTER-50% ALGODON (FILIPINA Y PANTALON), COLOR CODIGO PANTONE VERDE AGUA 13-5414 TP O TC (FILIPINA), COLOR CODIGO PANTONE BLANCO (PANTALON), LOGOSIMBOLO: COLOR CODIGO PANTONE VERDE 561 C O 561 U

SPORT CON PESPUNTE

O PIEZAS CON CIERRE Y DOS BOLSAS DE PARCHE CON VIVOS

TURON AJUSTABLE CON TRES BOTONES Y OJAL

SILLO Y VIVOS. LOGOSIMBOLO DEL IMSS CENTRAL Y BORDADO EN LA MANGA IZQUIERDA

TALON: CORTE RECTO, ORLEADO SIN DOBLADILLO

OCULTO Y BOLSAS DIAGONALES

DOS PIEZAS CON PINZA

EZA CON ELASTICO, BOTON Y OJAL. ZONA "B", CEDULA 12.

210 125 5368 01 01 , CEDULA 12.

Marca: ESTILOS BARSÍ

Procedencia: MEXICO

RFC Fabricante: EBA -791024-LC8

FILIPINA CON CUELLO SPORT, DE MANGA CORTA Y PANTALON, FEMENINO, TALLA: MEDIANA, TELA GABARDINA: 50% POLIESTER-50% ALGODON (FILIPINA Y PANTALON), COLOR CODIGO PANTONE VERDE AGUA 13-5414 TP O TC (FILIPINA), COLOR CODIGO PANTONE BLANCO (PANTALON), LOGOSIMBOLO: COLOR CODIGO PANTONE V

DEMANDA	PRECIO UNITARIO	IMPORTE	DESCUENTO (%)	DESCUENTO (\$)	PRECIO NETO	IMPORTE NETO	IMPORTE MAXIMO NETO
MINIMA	MAXIMA						
6	6	\$1,634.64	0%	\$0.00	\$272.44	\$1,634.64	\$1,634.64

S CON PINZA

CUELLO:

RTE FRANCES

O: DE CUATRO

PIEZA, CIN

CON DOBLAD

PAN

CON CIERRE

RASERO: DE

: DE UNA PI

12,524

\$272.44

\$3,412,038.56

0%

\$0.00

\$272.44

\$3,412,038.56

\$3,412,038.56

ANEXOS  
DIVISION DE CONTRATOS

PROVEEDOR : ESTILOS BARSÍ, S.A. DE C.V.  
R.F.C. : EBA -791024-LC8  
No. PROVEEDOR: 00035238

No. CONTRATO: U150261  
No. REQUISICION: 0990210020315MC11  
ANEXO 1

CLAVE DEL ARTICULO	DESCRIPCION	DEMANDA MINIMA	PRECIO UNITARIO	IMPORTE	DESCUENTO (%)	DESCUENTO (\$)	PRECIO NETO	IMPORTE MINIMO NETO	IMPORTE MAXIMO NETO
ERDE 561 C O 561 U	RTE FRANCES CUELLO								
O: SPORT CON RESPUNTE	ERO: DE CUA								
TRO PIEZAS CON CIERRE Y DOS BOLSAS DE PA	NA PIEZA, C								
RCHE CON VIVOS	A, CON DOBL								
INTURON AJUSTABLE CON TRES BOTONES Y OJA									
LES									
ADILLO Y VIVOS. LOGOSIMBOLO DEL IMSS CEN	S CON CIERR								
TRADO Y BORDADO EN LA MANGA IZQUIERDA	TRASERO: D								
ANTALON: CORTE RECTO, ORLEADO SIN DOBLAD	NA: DE UNA								
ILLO									
E OCULTO Y BOLSAS DIAGONALES									
E DOS PIEZAS CON PINZA									
PIEZA CON ELASTICO, BOTON Y OJAL. ZONA "									
B", CEDULA 12.									
210 125 5376 01 01 B", CEDULA 12.		21,533	\$272.44	\$5,866,450.52	0%	\$0.00	\$272.44	\$5,866,450.52	\$5,866,450.52
Marca: ESTILOS BARSÍ									
Procedencia: MEXICO									
RFC Fabricante: EBA -791024-LC8									
FILIPINA CON CUELLO SPORT, DE MANGA CORT									
A Y PANTALON, FEMENINO, TALLA: GRANDE, T									
ELA GABARDINA: 50% POLIESTER-50% ALGODON									
(FILIPINA Y PANTALON), COLOR CODIGO PAN									
TONE VERDE AGUA 13-5414 TP O TC (FILIPIN									
A), COLOR CODIGO PANTONE BLANCO (PANTALO									
N), LOGOSIMBOLO: COLOR CODIGO PANTONE VE									
RDE 561 C O 561 U	RTE FRANCES								
: SPORT CON RESPUNTE	RO: DE CUAT								
RO PIEZAS CON CIERRE Y DOS BOLSAS DE PAR	A PIEZA, CI								
CHE CON VIVOS	CON DOBLA								
INTURON AJUSTABLE CON TRES BOTONES Y OJAL	PA								
ES	CON CIERRE								
DILLO Y VIVOS. LOGOSIMBOLO DEL IMSS CENT	TRASERO: DE								
RADO Y BORDADO EN LA MANGA IZQUIERDA	A: DE UNA P								
NTALON: CORTE RECTO, ORLEADO SIN DOBLADI									
LLO									
OCULTO Y BOLSAS DIAGONALES									
DOS PIEZAS CON PINZA									
IEZA CON ELASTICO, BOTON Y OJAL. ZONA "B									
", CEDULA 12.									
210 125 5384 01 01 B", CEDULA 12.		10,933	\$272.44	\$2,978,586.52	0%	\$0.00	\$272.44	\$2,978,586.52	\$2,978,586.52
Marca: ESTILOS BARSÍ									

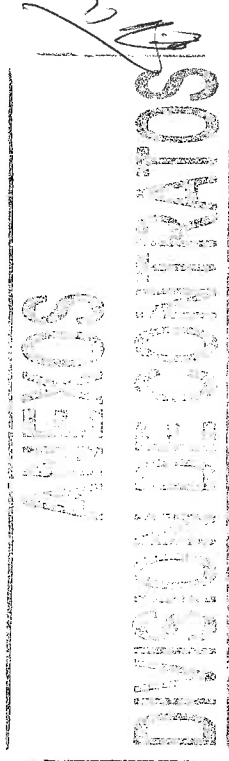



No. CONTRATO: U150261  
No. REQUISICION: 0990210020315WC11  
ANEXO 1

PROVEEDOR : ESTILOS BARSÍ, S.A. DE C.V.  
R.F.C. : EBA -791024-LC8  
NO. PROVEEDOR: 00035238

CLAVE DEL ARTICULO DESCRIPCION

LADILLO Y VIVOS. LOGOSIMBOLO DEL IMSS CE  
NTRADO Y BORDADO EN LA MANGA IZQUIERDA  
PANTALON: CORTE RECTO, ORLEADO SIN DOBLA  
DILLO  
RE OCULTO Y BOLSAS DIAGONALES  
DE DOS PIEZAS CON PINZA  
PIEZA CON ELASTICO, BOTON Y OJAL. ZONA  
"B", CEDULA 12.

210 125 5400 01 01 "B", CEDULA 12.

Marca: ESTILOS BARSÍ  
Procedencia: MEXICO  
RFC Fabricante: EBA -791024-LC8

FILIPINA CON CUELLO SPORT, DE MANGA CORT  
A Y PANTALON, FEMENINO, TALLA: PLUS, TEL  
A GABARDINA: 50% POLIESTER-50% ALGODON (   
FILIPINA Y PANTALON), COLOR CODIGO PANTO  
NE VERDE AGUA 13-5414 TP O TC (FILIPINA)  
, LOGOSIMBOLO: COLOR CODIGO PANTONE VERD  
, LOGOSIMBOLO: COLOR CODIGO PANTONE VERD  
E 561 C O 561 U  
SPORT CON PESPUNTE  
PIEZAS CON CIERRE Y DOS BOLSAS DE PARCH  
E CON VIVOS  
URON AJUSTABLE CON TRES BOTONES Y OJALES  
LLO Y VIVOS. LOGOSIMBOLO DEL IMSS CENTRA  
DO Y BORDADO EN LA MANGA IZQUIERDA  
ALON: CORTE RECTO, ORLEADO SIN DOBLADILL  
O  
CULTO Y BOLSAS DIAGONALES  
OS PIEZAS CON PINZA  
ZA CON ELASTICO, BOTON Y OJAL. ZONA "B",  
CEDULA 12.

210 125 5418 01 01 CEDULA 12.

Marca: ESTILOS BARSÍ  
Procedencia: MEXICO  
RFC Fabricante: EBA -791024-LC8

FILIPINA CON CUELLO SPORT, DE MANGA CORT  
A Y PANTALON, FEMENINO, TALLA : CHICA, T  
ELA GABARDINA: 50% POLIESTER-50% ALGODON

DEMANDA	PRECIO	DESCUENTO	DESCUENTO	PRECIO	IMPORTE	IMPORTE	IMPORTE
MINIMA	MAXIMA	UNITARIO	(%)	NETO	MINIMO NETO	MAXIMO NETO	MAXIMO NETO
		(\$)					
AS CON CIER TRASERO: INA: DE UNA	886	886	0%	\$272.44	\$241,381.84	\$241,381.84	\$241,381.84
RTE FRANCES : DE CUATRO PIEZA, CINT CON DOBLADI PANT ON CIERRE O ASERO: DE D DE UNA PIE	250	250	0%	\$272.44	\$68,110.00	\$68,110.00	\$68,110.00
CEDULA 12.	250	250	0%	\$272.44	\$68,110.00	\$68,110.00	\$68,110.00

ANEXOS

DIVISION DE CONTRATOS

Clasif. Presp: 099001150000

INSTITUTO MEXICANO DEL SEGURO SOCIAL  
IMSS-SAI SUBSISTEMA DE ADQUISICIONES  
Ofnas Centrales -Reforma- Coordinacion De Abastecimiento  
CONTRATO CERRADO

PÁGINA: 43  
FECHA: 17/09/2015  
HORA: 10:55:11 a.m.

No. CONTRATO: UI50261  
No. REQUISICION: 0990210020315MC11  
ANEXO 1

PROVEEDOR : ESTILOS BARSÍ, S.A. DE C.V.  
R.F.C. : EBA -791024-LC8  
No. PROVEEDOR: 00035238

CLAVE DEL ARTICULO	DESCRIPCION	DEMANDA MINIMA	PRECIO UNITARIO	IMPORTE	DESCUENTO (%)	DESCUENTO (\$)	PRECIO NETO	IMPORTE MINIMO NETO	IMPORTE MAXIMO NETO
210 125 5426 01 01	CO, BOTON Y OJAL. ZONA "B", CEDULA 12. Marca: ESTILOS BARSÍ Procedencia: MEXICO RFC Fabricante: EBA -791024-LC8	1,426	\$272.44	\$388,499.44	0%	\$0.00	\$272.44	\$388,499.44	\$388,499.44
	FILIPINA CON CUELLO SPORT, DE MANGA CORTA Y PANTALON, FEMENINO, TALLA : MEDIANA, TELA GABARDINA: 50% POLIESTER-50% ALGODON (FILIPINA), POPELINA FALLA 70 % POLIESTER - 30 % ALGODON (PANTALON), COLOR COLOGO PANTONE ROSA 13-2010 TP O TC (FILIPINA), COLOR BLANCO (PANTALON), LOGOSIMBOLO: COLOR CODIGO PANTONE VERDE 561 C O 5								
	U PUNTE IERRE Y DOS BOLSAS DE PARCHE CON VIVOS ESPALDA: DE UNA PIEZA, CINTURON AJUSTABLE CON TRES BOTONES Y OJALES A DE UNA PIEZA, CON DOBLADILLO Y VIVOS. LOGOSIMBOLO DEL IMSS CENTRADO Y BORDADO EN LA MANGA IZQUIERDA ECTO, ORLEADO SIN DOBLADILLO DE DOS PIEZAS CON CIERRE OCULTO Y BOLSAS DIAGONALES PINZA CO, BOTON Y OJAL. ZONA "B", CEDULA 12. Marca: ESTILOS BARSÍ Procedencia: MEXICO RFC Fabricante: EBA -791024-LC8								
	RTE FRANCES ORT CON PIES IEZAS CON C MANGA: RECT ON: CORTE R DELANTERO: PIEZAS CON CON ELASTI								
	RTE FRANCES SPORT CON P PIEZAS CON URON AJUSTA MANGA: RE ALON: CORTE DELANTER OS PIEZAS C								

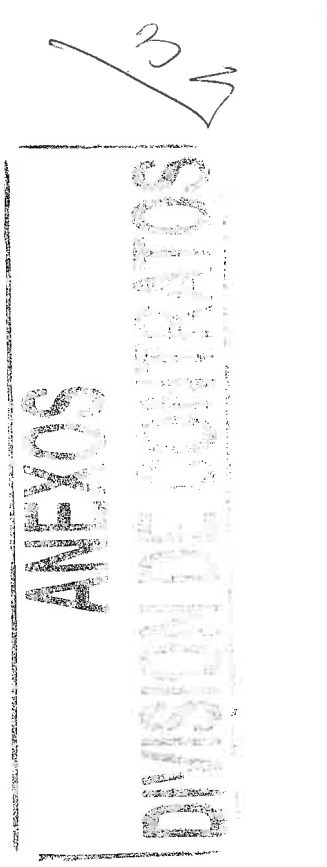

PROVEEDOR : ESTILOS BARSIL, S.A. DE C.V.  
R.F.C.: EBA -791024-LC8  
No. PROVEEDOR: 00035238

No. CONTRATO: U150261  
No. REQUISICION: 0990210020315MCI1  
ANEXO 1

CLAVE DEL ARTICULO	DESCRIPCION	DEMANDA MINIMA	DEMANDA MAXIMA	PRECIO UNITARIO	IMPORTE	DESCUENTO (%)	DESCUENTO (\$)	PRECIO NETO	IMPORTE MINIMO NETO	IMPORTE MAXIMO NETO
210 125 5434 01 01	ON PINZA TICO, BOTON Y OJAL. ZONA "B", CEDULA 12. TICO, BOTON Y OJAL. ZONA "B", CEDULA 12. Marca: ESTILOS BARSIL Procedencia: MEXICO RFC Fabricante: EBA -791024-LC8	1,561	1,561	\$272.44	\$425,278.84	0%	\$0.00	\$272.44	\$425,278.84	\$425,278.84
210 125 5442 01 01	FILIPINA CON CUELLO SPORT, DE MANGA CORT A Y PANTALON, FEMENINO, TALLA : GRANDE, TELA GABARDINA: 50% POLIESTER-50% ALGODO N (FILIPINA), POPELINA FALLA 70 % POLIES TER - 30 % ALGODON (PANTALON), COLOR COD IGO PANTONE ROSA 13-2010 TP O TC (FILIFI NA), COLOR BLANCO (PANTALON), LOGOSIMBOL O: COLOR CODIGO PANTONE VERDE 561 C O 56 I U SPUNTE CIERRE Y DOS BOLSAS DE PARCHES CON VIVOS ESPALDA: DE UNA PIEZA, CINTURON AJUSTAB LE CON TRES BOTONES Y OJALES TA DE UNA PIEZA, CON DOBLADILLO Y VIVOS. LOGOSIMBOLO DEL IMSS CENTRADO Y BORDADO EN LA MANGA IZQUIERDA RECTO, ORLEADO SIN DOBLADILLO : DE DOS PIEZAS CON CIERRE OCULTO Y BOLS AS DIAGONALES N PINZA ICO, BOTON Y OJAL. ZONA "B", CEDULA 12. ICO, BOTON Y OJAL. ZONA "B", CEDULA 12. Marca: ESTILOS BARSIL Procedencia: MEXICO RFC Fabricante: EBA -791024-LC8	574	574	\$272.44	\$156,380.56	0%	\$0.00	\$272.44	\$156,380.56	\$156,380.56

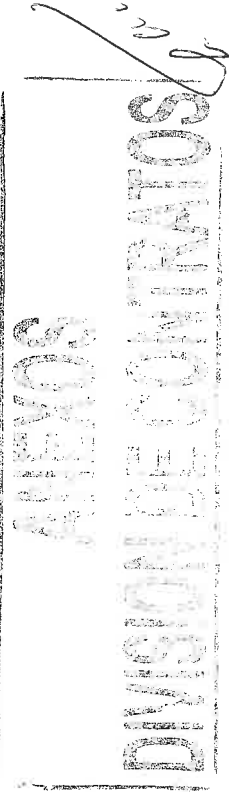

RTE FRANCES LLO: SPORT



Clasif. Presp:  
099001150000

INSTITUTO MEXICANO DEL SEGURO SOCIAL  
IMSS-SAI SUBSISTEMA DE ADQUISICIONES  
Ofnas Centrales -Reforma- Coordinacion De Abastecimiento  
CONTRATO CERRADO

PAGINA: 4:  
FECHA: 17/09/2011  
HORA: 10:55:13 a.m

PROVEEDOR : ESTILOS BARSÍ, S.A. DE C.V.  
R.F.C. : EBA -791024-LC8  
No. PROVEEDOR: 00035238

No. CONTRATO: U150261  
No. REQUISICION: 0990210020315MC11  
ANEXO 1

CLAVE DEL ARTICULO DESCRIPCION

CON PESPUNTE  
S CON CIERRE Y DOS BOLSAS DE PARCHÉ CON  
VIVOS  
JUSTABLE CON TRES BOTONES Y OJALES  
A: RECTA DE UNA PIEZA, CON DOBLADILLO Y  
VIVOS. LOGOSIMBOLO DEL IMSS CENTRADO Y B  
ORDADO EN LA MANGA IZQUIERDA  
CORTE RECTO, ORLEADO SIN DOBLADILLO  
ANTERO: DE DOS PIEZAS CON CIERRE OCULTO  
Y BOLSAS DIAGONALES  
ZAS CON PINZA  
ELASTICO, BOTON Y OJAL. ZONA "B", CEDUL  
A 12.

210 125 5459 01 01 A 12.  
Marca: ESTILOS BARSÍ  
Procedencia: MEXICO  
RFC Fabricante: EBA -791024-LC8

FILIPINA CON CUELLO SPORT, DE MANGA CORT  
A Y PANTALON, FEMENINO, TALLA : ESPECIAL  
, TELA GABARDINA: 50% POLIESTER-50% ALGO  
DON (FILIPINA), POPELINA FALLA 70 % POLI  
ESTER - 30 % ALGODON (PANTALON), COLOR C  
ODIGO PANTONE ROSA 13-2010 TP O'TC (FILI  
PINA), COLOR BLANCO (PANTALON), LOGOSIMB  
OLO: COLOR CODIGO PANTONE VERDE 561 C O  
561 U

PESPUNTE  
N CIERRE Y DOS BOLSAS DE PARCHÉ CON VIVO  
S  
ABLE CON TRES BOTONES Y OJALES  
ECTA DE UNA PIEZA, CON DOBLADILLO Y VIVO  
S. LOGOSIMBOLO DEL IMSS CENTRADO Y BORDA  
DO EN LA MANGA IZQUIERDA  
E RECTO, ORLEADO SIN DOBLADILLO  
RO: DE DOS PIEZAS CON CIERRE OCULTO Y BO  
LSAS DIAGONALES  
CON PINZA  
STICO, BOTON Y OJAL. ZONA "B", CEDULA 12

210 125 5467 01 01 .  
Marca: ESTILOS BARSÍ

DEMANDA	PRECIO UNITARIO	IMPORTE	DESCUENTO (%)	DESCUENTO (\$)	PRECIO NETO	IMPORTE MINIMO NETO	IMPORTE MAXIMO NETO
UATRO PIEZA							
CINTURON A							
MANG							
PANTALON:							
DEL							
DE DOS PIE							
A PIEZA CON							
84	84	\$272.44	0%	\$0.00	\$272.44	\$22,884.96	\$22,884.96
RTE FRANCES							
SPORT CON							
O PIEZAS CO							
TURON AJUST							
MANGA: R							
TALON: CORT							
DELANTE							
DOS PIEZAS							
EZA CON ELA							
24	24	\$272.44	0%	\$0.00	\$272.44	\$6,538.56	\$6,538.56

ALXOS  
DIVISION DE CONTRATOS

Clasif. Presp:  
099001150000

INSTITUTO MEXICANO DEL SEGURO SOCIAL  
IMSS-SAI SUBSISTEMA DE ADQUISICIONES  
Ofnas Centrales -Reforma- Coordinacion De Abastecimiento  
CONTRATO CERRADO

PAGINA: 4  
FECHA: 17/09/2011  
HORA: 10:55:14 a.m

PROVEEDOR : ESTILOS BARSÍ, S.A. DE C.V.  
R.F.C. : EBA -791024-LC8  
No. PROVEEDOR: 00035238

No. CONTRATO: UI50261  
No. REQUISICION: 0990210020315MC11  
ANEXO 1

CLAVE DEL ARTICULO DESCRIPCION

Procedencia: MEXICO

RFC Fabricante: EBA -791024-LC8

SACO DE MANGA CORTA Y PANTALON, MASCULIN  
O. TALLA: CHICA, TEJA: GABARDINA: 50% PO  
LIESTER-50% ALGODON. COLORES/COD. PANTON  
E: AZUL MARINO 19-4028 TP O TC (SACO) Y  
BLANCO (PANTALON). LOGOSIMBOLO: COLOR/CO  
D. PANTONE: BLANCO. SACO: CORTE FRANCES.  
CUELLO: SPORT CON PESPUNTE. DELANTERO:  
DE CUATRO PIEZAS Y CIERRE, DOS BOLSAS..  
ESPALDA: DE DOS PIEZAS, CON ABERTURA EN  
LA PARTE INFERIOR. MANGA: RECTA DE UNA P  
IEZA, CON PUÑO SIMULADO Y LOGOSIMBOLO DE  
L IMSS BORDADO Y CENTRADO EN LA MANGA IZ  
QUIERDA. PANTALON: CORTE RECTO, ORLEADO  
SIN DOBLADILLO. DELANTERO: DE DOS PIEZAS  
, CON BOLSAS LATERALES Y CIERRE. TRASERO  
: DE DOS PIEZAS CON PINZA, BOLSAS DE VIV  
O, UNA DE ELLAS CON CARTERA, BOTÓN Y OJA  
L. PRETINA: DE DOS PIEZAS CON DOS BOTONE  
S Y OJALES Y SIETE TRABAS. ZONA "B", CED  
ULA 13.

210 125 5483 01 01 ULA 13.

Marca: ESTILOS BARSÍ

Procedencia: MEXICO

RFC Fabricante: EBA -791024-LC8

SACO DE MANGA CORTA Y PANTALON, MASCULIN  
O. TALLA: MEDIANA, TEJA: GABARDINA: 50%  
POLIESTER-50% ALGODON. COLORES/COD. PANT  
ONE: AZUL MARINO 19-4028 TP O TC (SACO)  
Y BLANCO (PANTALON). LOGOSIMBOLO: COLOR/  
COD. PANTONE: BLANCO. SACO: CORTE FRANCE  
S. CUELLO: SPORT CON PESPUNTE. DELANTERO  
: DE CUATRO PIEZAS Y CIERRE, DOS BOLSAS.  
. ESPALDA: DE DOS PIEZAS, CON ABERTURA E  
N LA PARTE INFERIOR. MANGA: RECTA DE UNA  
PIEZA, CON PUÑO SIMULADO Y LOGOSIMBOLO  
DEL IMSS BORDADO Y CENTRADO EN LA MANGA  
IZQUIERDA. PANTALON: CORTE RECTO, ORLEAD  
O SIN DOBLADILLO. DELANTERO: DE DOS PIEZ

DEMANDA	PRECIO	IMPORTE	DESCUENTO	DESCUENTO	PRECIO	IMPORTE	IMPORTE
MINIMA	MAXIMA	UNITARIO	(%)	(\$)	NETO	NETO	MAXIMO NETO

70	70	\$299.46	0%	\$0.00	\$299.46	\$20,962.20	\$20,962.20
----	----	----------	----	--------	----------	-------------	-------------

ANEXOS  
DIVISION DE CONTRATOS

Clasif. Posp:  
099001150000

INSTITUTO MEXICANO DEL SEGURO SOCIAL  
IMSS-SAI SUBSISTEMA DE ADQUISICIONES  
Ofnas Centrales -Reforma- Coordinacion De Abastecimiento  
CONTRATO CERRADO

PAGINA: 4  
FECHA: 17/09/2011  
HORA: 10:55:15 a.m

No. CONTRATO: UI50261  
No. REQUISICION: 0990210020315MC11  
ANEXO 1

PROVEEDOR : ESTILOS BARSÍ, S.A. DE C.V.  
R.F.C. : EBA -791024-IC8  
No. PROVEEDOR: 00035238

CLAVE DEL ARTICULO DESCRIPCION

AS, CON BOLSAS LATERALES Y CIERRE. TRASE  
RO: DE DOS PIEZAS CON PINZA, BOLSAS DE V  
IVO, UNA DE ELLAS CON CARTERA, BOTÓN Y O  
JAL. PRETINA: DE DOS PIEZAS CON DOS BOTO  
NES Y OJALES Y SIETE TRABAS. ZONA "B", C  
EDULA 13.

210 125 5491 01 01 EDULA 13.

Marca: ESTILOS BARSÍ  
Procedencia: MEXICO  
RFC Fabricante: EBA -791024-IC8

SSACO DE MANGA CORTA Y PANTALON, MASCULI  
NO. TALLA: GRANDE, TELA: GABARDINA: 50%  
POLIESTER-50% ALGODON. COLORES/COD. PANT  
ONE: AZUL MARINO 19-4028 TP O TC (SACO)  
Y BLANCO (PANTALON). LOGOSIMBOLO: COLOR/  
COD. PANTONE: BLANCO. SACO: CORTE FRANCE  
S. CUELLO: SPORT CON PESPUENTE. DELANTERO  
. ESPALDA: DE DOS PIEZAS, CON ABERTURA E  
N LA PARTE INFERIOR. MANGA: RECTA DE UNA  
PIEZA, CON PUÑO SIMULADO Y LOGOSIMBOLO  
DEL IMSS BORDADO Y CENTRADO EN LA MANGA  
IZQUIERDA. PANTALON: CORTE RECTO, ORLEAD  
O SIN DOBLADILLO. DELANTERO: DE DOS PIEZ  
AS, CON BOLSAS LATERALES Y CIERRE. TRASE  
RO: DE DOS PIEZAS CON PINZA, BOLSAS DE V  
IVO, UNA DE ELLAS CON CARTERA, BOTÓN Y O  
JAL. PRETINA: DE DOS PIEZAS CON DOS BOTO  
NES Y OJALES Y SIETE TRABAS. ZONA "B", C  
EDULA 13.

210 125 5509 01 01 EDULA 13.

Marca: ESTILOS BARSÍ  
Procedencia: MEXICO  
RFC Fabricante: EBA -791024-IC8

SACO DE MANGA CORTA Y PANTALON, MASCULIN  
O. TALLA: EXTRAGRANDE, TELA: GABARDINA:  
50% POLIESTER-50% ALGODON. COLORES/COD.  
PANTONE: AZUL MARINO 19-4028 TP O TC (SA  
CO) Y BLANCO (PANTALON). LOGOSIMBOLO: CO  
LOR/COD. PANTONE: BLANCO. SACO: CORTE FR

DEMANDA	PRECIO	IMPORTE	DESCUENTO	PRECIO	IMPORTE	IMPORTE
MINIMA	MAXIMA	UNITARIO	(%)	NETO	MINIMO NETO	MAXIMO NETO
253	253	\$299.46	0%	\$299.46	\$75,763.38	\$75,763.38
208	208	\$299.46	0%	\$299.46	\$62,287.68	\$62,287.68

ANEXOS  
DIVISION DE CONTRATOS

Clasif. Presp:  
099001150000

INSTITUTO MEXICANO DEL SEGURO SOCIAL  
IMSS-SAI SUBSISTEMA DE ADQUISICIONES  
Ofnas Centrales -Reforma- Coordinacion De Abastecimiento  
CONTRATO CERRADO

PAGINA: 4  
FECHA: 17/09/2011  
HORA: 10:55:16 a.m.

No. CONTRATO: U150261  
No. REQUISICION: 0990210020315MC11  
ANEXO 1

PROVEEDOR : ESTILOS BARSÍ, S.A. DE C.V.  
R.F.C. : EBA -791024-LC8  
No. PROVEEDOR: 00035238

CLAVE DEL ARTICULO DESCRIPCION

ANES. CUELLO: SPORT CON PESPUNTE. DELAN  
TERO: DE CUATRO PIEZAS Y CIERRE, DOS BOL  
SAS.. ESPALDA: DE DOS PIEZAS, CON ABERTU  
RA EN LA PARTE INFERIOR. MANGA: RECTA DE  
UNA PIEZA, CON PUÑO SIMULADO Y LOGOSIMB  
OLO DEL IMSS BORDADO Y CENTRADO EN LA MA  
NGA IZQUIERDA. PANTALON: CORTE RECTO, OR  
LEADO SIN DOBLADILLO. DELANTERO: DE DOS  
PIEZAS, CON BOLSAS LATERALES Y CIERRE. T  
RASERO: DE DOS PIEZAS CON PINZA, BOLSAS  
DE VIVO, UNA DE ELLAS CON CARTERA, BOTÓN  
Y OJAL. PRETINA: DE DOS PIEZAS CON DOS  
BOTONES Y OJALES Y SIETE TRABAS. ZONA "B  
", CEDULA 13.

210 125 5517 01 01

Marca: ESTILOS BARSÍ

Procedencia: MEXICO

RFC Fabricante: EBA -791024-LC8

SACO DE MANGA CORTA Y PANTALON, MASCULIN  
O. TALLA: ESPECIAL, TELA: GABARDINA: 50%  
POLIESTER-50% ALGODON. COLORES/COD. PAN  
TONE: AZUL MARINO 19-4028 TP O TC (SACO)  
Y BLANCO (PANTALON). LOGOSIMBOLO: COLOR  
/COD. PANTONE: BLANCO. SACO: CORTE FRANC  
ES. CUELLO: SPORT CON PESPUNTE. DELANTER  
O: DE CUATRO PIEZAS Y CIERRE, DOS BOLSAS  
.. ESPALDA: DE DOS PIEZAS, CON ABERTURA  
EN LA PARTE INFERIOR. MANGA: RECTA DE UN  
A PIEZA, CON PUÑO SIMULADO Y LOGOSIMBOLO  
DEL IMSS BORDADO Y CENTRADO EN LA MANGA  
IZQUIERDA. PANTALON: CORTE RECTO, ORLEA  
DO SIN DOBLADILLO. DELANTERO: DE DOS PIE  
ZAS, CON BOLSAS LATERALES Y CIERRE. TRAS  
ERO: DE DOS PIEZAS CON PINZA, BOLSAS DE  
VIVO, UNA DE ELLAS CON CARTERA, BOTÓN Y  
OJAL. PRETINA: DE DOS PIEZAS CON DOS BOT  
ONES Y OJALES Y SIETE TRABAS. ZONA "B",  
CEDULA 13.

210 125 5525 01 01

CEDULA 13.

Marca: ESTILOS BARSÍ

Procedencia: MEXICO

DEMANDA	PRECIO	IMPORTE	DESCUENTO	PRECIO	IMPORTE	IMPORTE
MINIMA	MAXIMA	UNITARIO	(%)	NETO	MINIMO NETO	MAXIMO NETO
52	52	\$299.46	0%	\$299.46	\$15,571.92	\$15,571.92
12	12	\$299.46	0%	\$0.00	\$3,593.52	\$3,593.52

ANEXOS  
DIVISION DE CONTRATOS

PROVEEDOR : ESTILOS BARSÍ, S.A. DE C.V.  
R.F.C. : EBA -791024-LC8  
No. PROVEEDOR: 00035238

No. CONTRATO: UI50261  
No. REQUISICION: 0990210020315MC11  
ANEXO 1

CLAVE DEL ARTICULO DESCRIPCION DEMANDA MAXIMA UNITARIO PRECIO NETO IMPORTE DESCUENTO (%) (\$) IMPORTE MINIMO NETO IMPORTE MAXIMO NETO

RFC Fabricante: EBA -791024-LC8

SACO DE MANGA CORTA Y PANTALON, MASCULIN  
O. TALLA: CHICA, TELA: GABARDINA: 50% PO  
LIESTER-50% ALGODON. COLORES/COD. PANTON  
E: BLANCO (SACO Y PANTALON). LOGOSIMBOLO  
: COLOR/COD. PANTONE: VERDE 561 C O 561  
U. SACO: CORTE FRANCES. CUELLO: SPORT CO  
N PESPUNTE. DELANTERO: DE CUATRO PIEZAS  
Y CIERRE, DOS BOLSAS.. ESPALDA: DE DOS P  
IEZAS, CON ABERTURA EN LA PARTE INFERIOR  
. MANGA: RECTA DE UNA PIEZA, CON PUÑO SI  
MULADO Y LOGOSIMBOLO DEL IMSS BORDADO Y  
CENTRADO EN LA MANGA IZQUIERDA. PANTALON  
: CORTE RECTO, ORLEADO SIN DOBLADILLO. D  
ELANTERO: DE DOS PIEZAS, CON BOLSAS LATE  
RALES Y CIERRE. TRASERO: DE DOS PIEZAS C  
ON PINZA, BOLSAS DE VIVO, UNA DE ELLAS C  
ON CARTERA, BOTÓN Y OJAL. PRETINA: DE DO  
S PIEZAS CON DOS BOTONES Y OJALES Y SIET  
E TRABAS. ZONA "B". CEDULA 13.  
E TRABAS. ZONA "B". CEDULA 13.

210 125 5541 01 01 E TRABAS. ZONA "B". CEDULA 13.  
Marca: ESTILOS BARSÍ  
Procedencia: MEXICO  
RFC Fabricante: EBA -791024-LC8

SACO DE MANGA CORTA Y PANTALON, MASCULIN  
O. TALLA: MEDIANA, TELA: GABARDINA: 50%  
POLIESTER-50% ALGODON. COLORES/COD. PANT  
ONE: BLANCO (SACO Y PANTALON). LOGOSIMBO  
LO: COLOR/COD. PANTONE: VERDE 561 C O 56  
1 U. SACO: CORTE FRANCES. CUELLO: SPORT  
CON PESPUNTE. DELANTERO: DE CUATRO PIEZA  
S Y CIERRE, DOS BOLSAS.. ESPALDA: DE DOS  
PIEZAS, CON ABERTURA EN LA PARTE INFERI  
OR. MANGA: RECTA DE UNA PIEZA, CON PUÑO  
Y CENTRADO EN LA MANGA IZQUIERDA. PANTAL  
ON: CORTE RECTO, ORLEADO SIN DOBLADILLO.  
DELANTERO: DE DOS PIEZAS, CON BOLSAS LA  
TERALES Y CIERRE. TRASERO: DE DOS PIEZAS  
CON PINZA, BOLSAS DE VIVO, UNA DE ELLAS

3,310 3,310 \$299.46 \$991,212.60 0% \$0.00 \$299.46 \$991,212.60

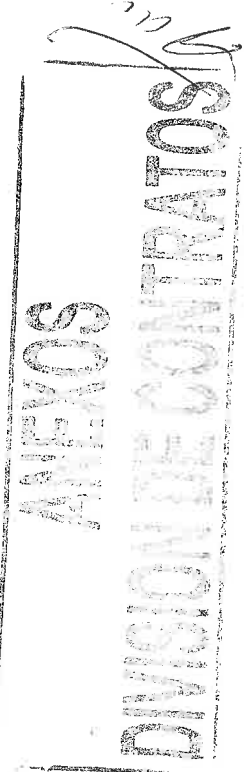

No. CONTRATO: UL50261  
No. REQUISICION: 0990210020315MC11  
ANEXO 1.

PROVEEDOR : ESTILOS BARSÍ, S.A. DE C.V.  
R.F.C. : EBA -791024-1C8  
No. PROVEEDOR: 00035238

CLAVE DEL ARTICULO	DESCRIPCION	DEMANDA MINIMA	DEMANDA MAXIMA	PRECIO UNITARIO	IMPORTE	DESCUENTO (%)	DESCUENTO (\$)	PRECIO NETO	IMPORTE MINIMO NETO	IMPORTE MAXIMO NETO
210 125 5558 01 01	ETE TRABAS. ZONA "B". CEDULA 13. Marca: ESTILOS BARSÍ Procedencia: MEXICO RFC Fabricante: EBA -791024-1C8	11,123	11,123	\$299.46	\$3,330,893.58	0%	\$0.00	\$299.46	\$3,330,893.58	\$3,330,893.58
210 125 5566 01 01	TE TRABAS. ZONA "B". CEDULA 13. Marca: ESTILOS BARSÍ Procedencia: MEXICO RFC Fabricante: EBA -791024-1C8	10,012	10,012	\$299.46	\$2,998,193.52	0%	\$0.00	\$299.46	\$2,998,193.52	\$2,998,193.52

DIVISION DE CONTRATOS  
 ALEXOS

PROVEEDOR : ESTILOS BARSÍ, S.A. DE C.V.  
 R.F.C. : EBA -791024-LC8  
 No. PROVEEDOR: 00035238

CLAVE DEL ARTICULO	DESCRIPCION	DEMANDA MINIMA	DEMANDA MAXIMA	PRECIO UNITARIO	IMPORTE	DESCUENTO (%)	DESCUENTO (\$)	PRECIO NETO	IMPORTE MINIMO NETO	IMPORTE MAXIMO NETO
210 125 5574 01 01	UNO SIMULADO Y LOGOSIMBOLO DEL IMSS BORDADO Y CENTRADO EN LA MANGA IZQUIERDA. PANTALON: CORTE RECTO, ORLEADO SIN DOBLADILLO. DELANTERO: DE DOS PIEZAS, CON BOLSAS LATERALES Y CIERRE. TRASERO: DE DOS PIEZAS CON PINZA, BOLSAS DE VIVO, UNA DE ELLAS CON CARTERA, BOTON Y OJAL. PRETINA: DE DOS PIEZAS CON DOS BOTONES Y OJALES Y SIETE TRABAS. ZONA "B". CEDULA 13.	2,048	2,048	\$299.46	\$613,294.08	0%	\$0.00	\$299.46	\$613,294.08	\$613,294.08
Marca: ESTILOS BARSÍ Procedencia: MEXICO RFC Fabricante: EBA -791024-LC8										

210 125 5582 01 01	UNO SIMULADO Y LOGOSIMBOLO DEL IMSS BORDADO Y CENTRADO EN LA MANGA IZQUIERDA. PANTALON: CORTE RECTO, ORLEADO SIN DOBLADILLO. DELANTERO: DE DOS PIEZAS, CON BOLSAS LATERALES Y CIERRE. TRASERO: DE DOS PIEZAS CON PINZA, BOLSAS DE VIVO, UNA DE ELLAS CON CARTERA, BOTÓN Y OJAL. PRETINA: DE DOS PIEZAS CON DOS BOTONES Y OJALES Y SIETE TRABAS. ZONA "B". CEDULA 13.	587	587	\$299.46	\$175,783.02	0%	\$0.00	\$299.46	\$175,783.02	\$175,783.02
Marca: ESTILOS BARSÍ Procedencia: MEXICO RFC Fabricante: EBA -791024-LC8										

ANEXOS  
 DIVISION DE CONTRATOS

PROVEEDOR : ESTILOS BARSÍ, S.A. DE C.V.  
R.F.C. : EBA -791024-LC8  
NO. PROVEEDOR: 00035238

No. CONTRATO: U150261  
No. REQUISICION: 0990210020315MC11  
ANEXO 1

CLAVE DEL ARTICULO	DESCRIPCION	DEMANDA MINIMA	DEMANDA MAXIMA	PRECIO UNITARIO	IMPORTE	DESCUENTO (%)	DESCUENTO (\$)	PRECIO NETO	IMPORTE NETO	IMPORTE MAXIMO NETO
210 125 5590 01 01	OLOR/COD. PANTONE: VERDE 561 C O 561 U. SACO: CORTE FRANCES.CUELLO: SPORT CON PE SPUNTE. DELANTERO: DE CUATRO PIEZAS Y CI ERRE, DOS BOLSAS..ESPALDA: DE DOS PIEZAS , CON ABERTURA EN LA PARTE INFERIOR. MAN GA: RECTA DE UNAPIEZA, CON PUÑO SIMULADO Y LOGOSIMBOLO DEL IMSS BORDADO Y CENTRA DO EN LA MANGAIZQUIERDA. PANTALON: CORTE RECTO, ORLEADO SIN DOBLADILLO. DELANTER O: DE DOSPIEZAS, CON BOLSAS LATERALES Y CIERRE. TRASERO: DE DOS PIEZAS CON PINZA , BOLSASDE VIVO, UNA DE ELLAS CON CARTER A, BOTON Y OJAL. PRETINA: DE DOS PIEZAS CON DOSBOTONES Y OJALES Y SIETE TRABAS. ZONA "B". CEDULA 13.	125	125	\$299.46	\$37,432.50	0%	\$0.00	\$299.46	\$37,432.50	\$37,432.50
210 125 5608 01 01	Marca: ESTILOS BARSÍ Procedencia: MEXICO RFC Fabricante: EBA -791024-LC8  SACO DE MANGA CORTA Y PANTALON, MASCULIN O. TALLA: CHICA, TELAS: GABARDINA: 50% P OLLESTER-50% ALGODON (SACO Y PANTALON) C OLORES/COD. PANTONE: BLANCO (SACO) Y VER DE OSCURO 19-5420 TP O TC (PANTALON). LO GOSIMBOLO: COLOR/COD. PANTONE: VERDE 561 C O 561 U. SACO: CORTE FRANCES. CUELLO: SPORT CON PESPUNTE. DELANTERO: DE CUATR O PIEZAS Y CIERRE, DOS BOLSAS.. ESPALDA: DE DOS PIEZAS, CON ABERTURA EN LA PARTE INFERIOR. MANGA: RECTA DE UNA PIEZA, CO N PUÑO SIMULADO Y LOGOSIMBOLO DEL IMSS B ORDADO Y CENTRADO EN LA MANGA IZQUIERDA. PANTALON: CORTE RECTO, ORLEADO SIN DOBL ADILLO. DELANTERO: DE DOS PIEZAS, CON BO LSAS LATERALES Y CIERRE. TRASERO: DE DOS PIEZAS CON PINZA, BOLSAS DE VIVO, UNA D E ELLAS CON CARTERA, BOTON Y OJAL. PRETI NA: DE DOS PIEZAS CON DOS BOTONES Y OJAL ES Y SIETE TRABAS. ZONA "B", CEDULA 13. Marca: ESTILOS BARSÍ	210	210	\$299.46	\$62,886.60	0%	\$0.00	\$299.46	\$62,886.60	\$62,886.60

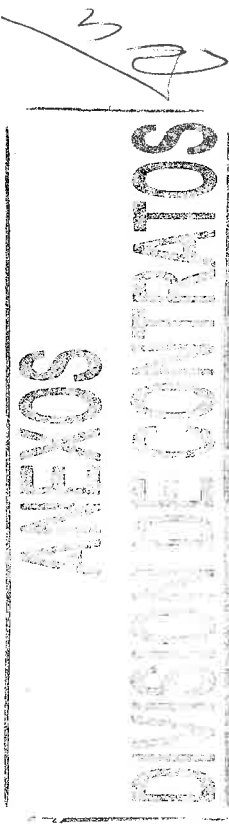



PROVEEDOR : ESTILOS BARSÍ, S.A. DE C.V.  
R.F.C. : EBA -791024-LC8  
No. PROVEEDOR: 00035238

No. CONTRATO: UI50261  
No. REQUISICION: 0990210020315MC11  
ANEXO 1

CLAVE DEL ARTICULO DESCRIPCION DEMANDA MINIMA MAXIMA PRECIO UNITARIO IMPORTE DESCUENTO (%) (\$) PRECIO NETO IMPORTE MINIMO NETO IMPORTE MAXIMO NETO

Procedencia: MEXICO

RFC Fabricante: EBA -791024-LC8

SACO DE MANGA CORTA Y PANTALON, MASCULIN  
O. TALLA: MEDIANA, TELAS: GABARDINA: 50%  
POLIESTER-50% ALGODON (SACO Y PANTALON)  
COLORES/COD. PANTONE: BLANCO (SACO) Y V  
ERDE OSCURO 19-5420 TP O TC (PANTALON).  
LOGOSIMBOLO: COLOR/COD. PANTONE: VERDE 5  
61 C O 561 U. SACO: CORTE FRANCES. CUELL  
O: SPORT CON PESPUNTE. DELANTERO: DE CUA  
TRO PIEZAS Y CIERRE, DOS BOLSAS... ESPALD  
A: DE DOS PIEZAS, CON ABERTURA EN LA PAR  
TE INFERIOR. MANGA: RECTA DE UNA PIEZA,  
CON PUÑO SIMULADO Y LOGOSIMBOLO DEL IMSS  
BORDADO Y CENTRADO EN LA MANGA IZQUIERD  
A. PANTALON: CORTE RECTO, ORLEADO SIN DO  
BLADILLO. DELANTERO: DE DOS PIEZAS, CON  
BOLSAS LATERALES Y CIERRE. TRASERO: DE D  
OS PIEZAS CON PINZA, BOLSAS DE VIVO, UNA  
DE ELLAS CON CARTERA, BOTON Y OJAL. PRE  
TINA: DE DOS PIEZAS CON DOS BOTONES Y OJ  
ALES Y SIETE TRABAS. ZONA "B", CEDULA 13.

210 125 5616 01 01 .

Marca: ESTILOS BARSÍ

Procedencia: MEXICO

RFC Fabricante: EBA -791024-LC8

SACO DE MANGA CORTA Y PANTALON, MASCULIN  
O. TALLA: GRANDE, TELAS: GABARDINA: 50%  
POLIESTER-50% ALGODON (SACO Y PANTALON)  
COLORES/COD. PANTONE: BLANCO (SACO) Y VE  
RDE OSCURO 19-5420 TP O TC (PANTALON). L  
OGOSIMBOLO: COLOR/COD. PANTONE: VERDE 56  
1 C O 561 U. SACO: CORTE FRANCES. CUELLO  
: SPORT CON PESPUNTE. DELANTERO: DE CUAT  
RO PIEZAS Y CIERRE, DOS BOLSAS.. ESPALDA  
: DE DOS PIEZAS, CON ABERTURA EN LA PART  
E INFERIOR. MANGA: RECTA DE UNA PIEZA, C  
ON PUÑO SIMULADO Y LOGOSIMBOLO DEL IMSS  
BORDADO Y CENTRADO EN LA MANGA IZQUIERDA

598 598 \$299.46 \$179,077.08 0% \$0.00 \$299.46 \$179,077.08

ANEXOS  
DIVISION DE CONTRATOS

No. CONTRATO: U150261  
No. REQUISICION: 0990210020315MC11  
ANEXO 1

PROVEEDOR : ESTILOS BARSÍ, S.A. DE C.V.  
R.F.C. : EBA -791024-LC8  
No. PROVEEDOR: 00035238

CLAVE DEL ARTICULO DESCRIPCION

. PANTALON: CORTE RECTO, ORLEADO SIN DOB  
LADILLO. DELANTERO: DE DOS PIEZAS, CON B  
OLAS LATERALES Y CIERRE. TRASERO: DE DO  
S PIEZAS CON PINZA, BOLSAS DE VIVO, UNA  
DE ELIAS CON CARTERA, BOTON Y OJAL. PRET  
INA: DE DOS PIEZAS CON DOS BOTONES Y OJA  
LES Y SIETE TRABAS. ZONA "B", CEDULA 13.  
LES Y SIETE TRABAS. ZONA "B", CEDULA 13.  
Marca: ESTILOS BARSÍ  
Procedencia: MEXICO  
RFC Fabricante: EBA -791024-LC8

210 125 5624 01 01 LES Y SIETE TRABAS. ZONA "B", CEDULA 13. \$125,174.28 0% \$0.00 \$299.46 \$125,174.28 \$125,174.28

SACO DE MANGA CORTA Y PANTALON, MASCULIN  
O. TALLA: EXTRAGRANDE, TELAS: GABARDINA:  
50% POLIESTER-50% ALGODON (SACO Y PANTA  
LON) COLORES/COD. PANTONE: BLANCO (SACO)  
Y VERDE OSCURO 19-5420 TP O TC (PANTALO  
N). LOGOSIMBOLO: COLOR/COD. PANTONE: VER  
DE 561 C O 561 U. SACO: CORTE FRANCES. C  
UELLO: SPORT CON PESPUNTE. DELANTERO: DE  
CUATRO PIEZAS Y CIERRE, DOS BOLSAS. ES  
PALDA: DE DOS PIEZAS, CON ABERTURA EN LA  
PARTE INFERIOR. MANGA: RECTA DE UNA PIE  
ZA, CON PUÑO SIMULADO Y LOGOSIMBOLO DEL  
IMSS BORDADO Y CENTRADO EN LA MANGA IZQU  
IERDA. PANTALON: CORTE RECTO, ORLEADO SI  
N DOBLADILLO. DELANTERO: DE DOS PIEZAS,  
CON BOLSAS LATERALES Y CIERRE. TRASERO:  
DE DOS PIEZAS CON PINZA, BOLSAS DE VIVO,  
UNA DE ELIAS CON CARTERA, BOTON Y OJAL.  
PRETINA: DE DOS PIEZAS CON DOS BOTONES  
Y OJALES Y SIETE TRABAS. ZONA "B", CEDUL  
A 13.

210 125 5632 01 01 A 13.

Marca: ESTILOS BARSÍ  
Procedencia: MEXICO  
RFC Fabricante: EBA -791024-LC8

SACO DE MANGA CORTA Y PANTALON, MASCULIN  
O. TALLA: ESPECIAL, TELAS: GABARDINA: 50  
% POLIESTER-50% ALGODON (SACO Y PANTALON  
) COLORES/COD. PANTONE: BLANCO (SACO) Y

DEMANDA	PRECIO	IMPORTE	DESCUENTO	PRECIO	IMPORTE	IMPORTE	DESCUENTO	PRECIO	IMPORTE	IMPORTE
MINIMA	MAXIMA	UNITARIO	(%)	NETO	NETO	NETO	(\$)	NETO	NETO	MAXIMO NETO
418	418	\$299.46	0%	\$0.00	\$125,174.28	\$125,174.28		\$299.46	\$125,174.28	\$125,174.28

105 105 \$299.46 \$31,443.30 0% \$0.00 \$31,443.30

ANEXOS

DIVISION DE CONTRATOS

\$31,443.30

No. CONTRATO: UI50261  
No. REQUISICION: 0990210020315MC11  
ANEXO 1

PROVEEDOR : ESTILOS BARSÍ, S.A. DE C.V.  
R.F.C. : EBA -791024-LC8  
No. PROVEEDOR: 00035238

CLAVE DEL ARTICULO DESCRIPCION DEMANDA MINIMA MAXIMA PRECIO UNITARIO IMPORTE DESCUENTO (%) PRECIO NETO IMPORTE MINIMO NETO IMPORTE MAXIMO NETO

VERDE OSCURO 19-5420 TP O TC (PANTALON).  
LOGOSIMBOLO: COLOR/COD. PANTONE: VERDE  
561 C O 561 U. SACO: CORTE FRANCES. CUEL  
LO: SPORT CON RESPUNTE. DELANTERO: DE CU  
ATRO PIEZAS Y CIERRE, DOS BOLSAS. ESPALD  
A: DE DOS PIEZAS, CON ABERTURA EN LA PAR  
TE INFERIOR. MANGA: RECTA DE UNA PIEZA,  
CON PUÑO SIMULADO Y LOGOSIMBOLO DEL IMSS  
BORDADO Y CENTRADO EN LA MANGA IZQUIERD  
A. PANTALON: CORTE RECTO, ORLEADO SIN DO  
BLADILLO. DELANTERO: DE DOS PIEZAS, CON  
BOLSAS LATERALES Y CIERRE. TRASERO: DE D  
OS PIEZAS CON PINZA, BOLSAS DE VIVO, UNA  
DE ELLAS CON CARTERA, BOTON Y OJAL. PRE  
TINA: DE DOS PIEZAS CON DOS BOTONES Y OJ  
ALES Y SIETE TRABAS. ZONA "B", CEDULA 13

210 125 5640 01 01 .

Marca: ESTILOS BARSÍ  
Procedencia: MEXICO  
RFC fabricante: EBA -791024-LC8

SACO DE MANGA CORTA Y PANTALON, MASCULIN  
O. TALLA: PLUS, TELAS: GABARDINA: 50% PO  
LLESTER-50% ALGODON (SACO Y PANTALON) CO  
LORES/COD. PANTONE: BLANCO (SACO) Y VERD  
E OSCURO 19-5420 TP O TC (PANTALON). LOG  
OSIMBOLO: COLOR/COD. PANTONE: VERDE 561  
C O 561 U. SACO: CORTE FRANCES. CUELLO:  
SPORT CON RESPUNTE. DELANTERO: DE CUATRO  
PIEZAS Y CIERRE, DOS BOLSAS. ESPALDA: D  
E DOS PIEZAS, CON ABERTURA EN LA PARTE I  
NFERIOR. MANGA: RECTA DE UNA PIEZA, CON  
PUÑO SIMULADO Y LOGOSIMBOLO DEL IMSS BOR  
DADO Y CENTRADO EN LA MANGA IZQUIERDA. P  
ANTALON: CORTE RECTO, ORLEADO SIN DOBLAD  
ILLO. DELANTERO: DE DOS PIEZAS, CON BOLS  
AS LATERALES Y CIERRE. TRASERO: DE DOS P  
IEZAS CON PINZA, BOLSAS DE VIVO, UNA DE  
ELLAS CON CARTERA, BOTON Y OJAL. PRETINA  
: DE DOS PIEZAS CON DOS BOTONES Y OJALES  
Y SIETE TRABAS. ZONA "B", CEDULA 13.

54 54 \$299.46 \$16,170.84 0% \$0.00 \$299.46 \$16,170.84 \$16,170.84

ANEXOS  
DIVISION DE CONTRATOS

Clasif. Presp:  
099001150000

INSTITUTO MEXICANO DEL SEGURO SOCIAL  
IMSS-SAI SUBSISTEMA DE ADQUISICIONES  
Ofnas Centrales -Reforma- Coordinacion De Abastecimiento  
CONTRATO CERRADO

PAGINA: 5  
FECHA: 17/09/2011  
HORA: 10:55:24 a.m.

No. CONTRATO: U150261  
No. REQUISICION: 0990210020315MC11  
ANEXO 1

PROVEEDOR : ESTILOS BARSÍ, S.A. DE C.V.  
R.F.C. : EBA -791024-LC8  
No. PROVEEDOR: 00035238

CLAVE DEL ARTICULO	DESCRIPCION	DEMANDA		PRECIO UNITARIO	IMPORTE	DESCUENTO (%)	DESCUENTO (\$)	PRECIO NETO	IMPORTE	
		MINIMA	MAXIMA						MINIMO NETO	MAXIMO NETO
210 125 5657 01 01	Y SIETE TRABAS. ZONA "B", CEDULA 13. Marca: ESTILOS BARSÍ Procedencia: MEXICO RFC Fabricante: EBA -791024-LC8	12	12	\$299.46	\$3,593.52	0%	\$0.00	\$299.46	\$3,593.52	\$3,593.52
IMPORTE DEL CONTRATO:									\$40,597,336.93	
FIANZA REQUERIDA:									\$4,059,733.69	

IMPORTES CON LETRA:

MÍNIMO : CUARENTA MILLONES QUINIENTOS NOVENTA Y SIETE MIL TRESCIENTOS TREINTA Y SEIS PESOS 93/100 M.N.  
MÁXIMO : CUARENTA MILLONES QUINIENTOS NOVENTA Y SIETE MIL TRESCIENTOS TREINTA Y SEIS PESOS 93/100 M.N.

ANEXOS  
DIVISION DE CONTRATOS



**INSTITUTO MEXICANO DEL SEGURO SOCIAL**  
DIRECCIÓN DE ADMINISTRACIÓN  
UNIDAD DE ADMINISTRACIÓN  
COORDINACIÓN DE ADQUISICIÓN DE BIENES  
Y CONTRATACIÓN DE SERVICIOS

**Contrato No**  
**U150261**  
LICITACIÓN PÚBLICA NACIONAL  
ELECTRÓNICA NÚMERO LA-  
019GYR120-N56-2015

**ANEXO 2**

**"LUGAR DE ENTREGA, PAGO DE LOS BIENES Y PROGRAMA DE ENTREGAS"**

**ANEXOS**  
**DIVISION DE CONTRATOS**

EL PRESENTE ANEXO CONSTA DE **91** HOJAS INCLUYENDO ESTA CARÁTULA

**CONVOCATORIA  
LICITACIÓN PÚBLICA NACIONAL**

**No. LA-019GYR120-N56-2015**

**ELECTRÓNICA**

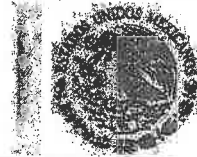

**LUGAR DE ENTREGA Y PAGO DE LOS BIENES**

**RÉGIMEN ORDINARIO**

ESTADO	LUGAR DE ENTREGA	LUGAR DE PAGO
BAJA CALIFORNIA	Almacén Delegacional Blvd. Lázaro Cárdenas No. 3035 Frente Fracc. Nuevo Mexicali C. P. 21600 Mexicali, B. C. N.	Departamento de Presupuesto, Contabilidad y Erogaciones Calz. Cuauhtémoc No. 300 Col. Aviación C. P. 21230 Mexicali, B. C. N.
BAJA CALIFORNIA SUR	Almacén Delegacional Calle Cuauhtémoc y Carranza No. 2415 Col. La Rinconada C. P. 23040 La Paz, B. C. S.	Departamento de Presupuesto, Contabilidad y Erogaciones Calle Madero No. 315 entre Héroes del 47 y H. Colegio Militar Col. Esterito C. P. 23020
CAMPECHE	Almacén Delegacional Calle Nueva del Seguro Social s/n Col. Centro C. P. 24000 Campeche, Camp.	Departamento de Presupuesto, Contabilidad y Erogaciones Av. Maria Lavalle Urbina esq. Av. Fundadores Zona Comercial Ah Kim Pech Col. San Francisco C. P. 24010 Campeche, Camp.
COAHUILA	Almacén Delegacional Carretera Antigua Arteaga y Libramiento López Portillo, C.P. 25015 Arteaga, Coah.	Departamento de Presupuesto, Contabilidad y Erogaciones Blvd. Venustiano Carranza 2809 esq. Periférico Luis Echeverría Alvarez Colonia La Salle C.P. 25280 Saltillo, Coah.
COLIMA	Almacén Delegacional Calle Zaragoza No.199 Col. La Gloria C. P. 28984 Ciudad Villa de Álvarez Colima, Col.	Departamento de Presupuesto, Contabilidad y Erogaciones Calle Zaragoza No. 62 Col. Centro C. P. 28000 Colima, Col.
CHIAPAS	Almacén Delegacional Tapachula Libramiento Sur de Tapachula Km 4.0 Parque Industrial Los Mangos Tapachula, Chis.	Departamento de Presupuesto, Contabilidad y Erogaciones Carretera Costera y Anillo Periférico s/n Col. Centro C. P. 30700 Tapachula, Chis.
GUERRERO	Almacén delegacional Av. Ruiz Cortines S/N Frente a la Escuela de Sociales Col. INFONAVIT Alta Progreso Acapulco, Gro. C.P. 39610	Departamento de Presupuesto, Contabilidad y Erogaciones Cuauhtémoc No. 95 Col. Centro Acapulco, Gro. C.P. 39300
JALISCO	Almacén Delegacional Anillo Periférico Sur No. 8000 Col. Sta. María Tequepexpan C. P. 45600 Tlaquepaque, Jal.	Departamento de Presupuesto, Contabilidad y Erogaciones Calle Belisario Domínguez No. 1000 esq Sierra Morena Col. Independencia C. P. 44340 Guadalajara, Jal.
MICHOACÁN	Almacén Delegacional Manuel Pérez Coronado esq. Jesús Sansón Flores s/n. Col. Infonavit Camelinas CP. 58290, Morelia, Michoacán	Jefatura de Finanzas Madero Poniente, Col. Centro 1200, C.P. 58000, Morelia, Michoacán
NAYARIT	Almacén Delegacional Retorno No. 72 Col. Obrera C. P. 63120 Tepic, Nay.	Departamento de Presupuesto, Contabilidad y Erogaciones Calzada del Ejército Nacional No. 14 Col. Fray Junípero Serra C. P. 63166 Tepic, Nay.
NUEVO LEON	Almacén Delegacional Manuel L. Barragán No. 4850 Nte. Colonia Hidalgo C.P. 62260 Monterrey, N.L.	Departamento de Presupuesto, Contabilidad y Erogaciones Calle Gregorio Torres Quevedo No. 1950 Colonia Centro C.P. 64010 Monterrey, N.L.
OAXACA	Almacén Delegacional Paraje la Vía s/n Km 3 Carretera Oaxaca-Zaachila C. P. 68160 Xoxocotlan, Oax.	Departamento de Presupuesto, Contabilidad y Erogaciones Calzada Porfirio Díaz No. 1803 Cpl. Reforma C. P. 68050 Oaxaca, Oax.
QUINTANA ROO	Almacén Delegacional Carretera Chetumal-Mérida Km 2.5 Col. Aeropuerto C.P. 77003 Chetumal, Quintana Roo	Depto. Presupuesto, Contabilidad y Erogaciones Av. Chapultepec No. 2 Oriente, Col. Centro C.P. 77000 Chetumal, Quintana Roo.

**ANEXOS**

JULIO 2015

**DIVISION DE CONTRATO**

ADQUISICIÓN DE ROPA CONTRACTUAL PARA LA ZONA B, RÉGIMEN ORDINARIO E IMSS-PROSPERA, PARA EL EJERCICIO 2015

**CONVOCATORIA  
LICITACIÓN PÚBLICA NACIONAL**

**No. LA-019GYR120-N56-2015**

**ELECTRÓNICA**

**MÉXICO**  
GOBIERNO DE LA REPÚBLICA



ESTADO	LUGAR DE ENTREGA	LUGAR DE PAGO
SINALOA	Almacén Delegacional Blvd. Emiliano Zapata No. 3755 Pte. Col. Industrial El Palmito C. P. 80160 Tel. 01667 9920121, 9920475 y 9920476 Culliacán, Sin.	Departamento de Presupuesto, Contabilidad y Erogaciones Fco. Zarco y Jesús G. Andrade s/n Col. Miguel Alemán C. P. 80200 Culliacán, Sin.
SONORA	Almacén Delegacional Prolongación Hidalgo y Huisaguay Col. Bella Vista C.P. 85130 Cd. Obregón, Son.	Departamento de Presupuesto, Contabilidad y Erogaciones Calle 5 de Febrero No. 220 entre Nainari y Allende C. P. 85000 Cd. Obregón, Son.
TABASCO	Ciudad Industrial II, calle Butano esq. Aluminio s/n, Villahermosa, Tabasco código postal 86032	Departamento de Presupuesto, Contabilidad y Erogaciones Av. Cesar A. Sandino No. 102 Col. 1° de Mayo C. P. 86190 Villahermosa, Tab.
TAMAULIPAS	Almacén Delegacional Conjunto IMSS C.P. 87028 Cd. Victoria, Tamps.	Departamento de Presupuesto, Contabilidad y Erogaciones Centro Médico Educativo y Cultural Lic. Adolfo López Mateos Colonia Pedro Sosa Código Postal 87120 Cd. Victoria, Tamps
VERACRUZ NORTE	Almacén Delegacional de Bienes Terapéuticos Km 2.5 Carret. Veracruz-La Boticaria C. P. 91700 Veracruz, Ver.	Departamento de Presupuesto, Contabilidad y Erogaciones Lomas del Estadio s/n Col. Centro C. P. 91000 Xalapa, Ver.
VERACRUZ SUR	Almacén Delegacional de Bienes Av. Veracruz Esq. Norte 22 No. 56 Col. Sta. Catarina C. P. 94730 Río Blanco, Ver.	Departamento de Presupuesto, Contabilidad y Erogaciones Poniente 7N° 1350 Col. Centro C. P. 94300 Orizaba, Ver.
YUCATÁN	Almacén Delegacional Calle 44 No. 999 por 127 y 127B Col. Serapio Rendón C. P. 97285 Mérida, Yuc.	Departamento de Presupuesto, Contabilidad y Erogaciones Calle 34 No. 439 por 41 Col. Industrial C. P. 97150 Mérida, Yuc.

**RÉGIMEN IMSS-PROSPERA**

ESTADO	LUGAR DE ENTREGA	LUGAR DE PAGO
BAJA CALIFORNIA	Almacén Delegacional Blvd. Lázaro Cárdenas No. 3035 Frente Fracc. Nuevo Mexicali C. P. 21600 Mexicali, B. C. N.	Departamento de Presupuesto, Contabilidad y Erogaciones Calz. Cuauhtémoc No. 300 Col. Aviación C. P. 21230 Mexicali, B. C. N.
CAMPECHE	Almacén Delegacional Calle Nueva del Seguro Social s/n Col. Centro C. P. 24000 Campeche, Camp.	Departamento de Presupuesto, Contabilidad y Erogaciones Av. María Lavalle Urbina esq. Av. Fundadores Zona Comercial Ah Kim Pech Col. San Francisco C. P. 24010 Campeche, Camp.
COAHUILA	Almacén Delegacional Carretera Antigua Arteaga y Libramiento López Portillo C.P. 25015 Arteaga, Coah.	Departamento de Presupuesto, Contabilidad y Erogaciones Blvd. Venustiano Carranza 2809 esq. Periférico Luis Echeverría Alvarez Colonia La Salle C.P. 25280 Saltillo, Coah.
CHIAPAS	Almacén Delegacional Tapachula Libramiento Sur de Tapachula Km 4.0 Parque Industrial Los Mangos Tapachula, Chis.	Departamento de Presupuesto, Contabilidad y Erogaciones Carretera Costera y Anillo Periférico s/n Col. Centro C. P. 30700 Tapachula, Chis.
GUERRERO	Almacén delegacional Av. Ruíz Cortines S/N Frente a la Escuela de Sociales Col. INFONAVIT Alta Progreso Acapulco, Gro. C.P. 39610	Departamento de Presupuesto, Contabilidad y Erogaciones Cuauhtémoc No. 95 Col. Centro Acapulco, Gro. C.P. 39300
MICHOACÁN	Almacén Delegacional Manuel Pérez Coronado esq. Jesús Sansón Flores s/n. Col. Infonavit Camelinas CP. 58290, Morelia, Michoacán	Jefatura de Finanzas Madero Poniente, Col. Centro 1200, C.P. 58000, Morelia, Michoacán

**ANEXOS**  
**DIVISION DE CONTRATO**

JULIO 2015

ADQUISICIÓN DE ROPA CONTRACTUAL PARA LA ZONA B. RÉGIMEN ORDINARIO E IMSS-PROSPERA, PARA EL EJERCICIO 2015  
Página 330 de 340

Clasif. Presp: 099001150000  
Ofnas Centrales

INSTITUTO MEXICANO DEL SEGURO SOCIAL  
IMSS-SAI SUBSISTEMA DE ADQUISICIONES  
-Reforma- Coordinación De Abastecimientos  
PROGRAMA DE ENTREGAS

PAGINA: 17/09/2011  
FECHA: 17/09/2011  
00:59:42 a.m.

No. CONTRATO: U150261  
No. REQUISICION: 0990210010315000  
ANEXO 2

PROVEEDOR : ESTILOS BARSÍ, S.A. DE C.V.  
R.F.C. : EBA -791024-LC8  
No. PROVEEDOR: 00035238

# DIVISION DE CONTRATOS

## SOXENAV

### ANEXOS

BATA, TRES CUARTOS DE LARGO Y MANGA CORT  
A, MASCULINO. TALLA: CHICA. TELA: GABARD  
INA: 50% POLIESTER-50% ALGODON, COLOR AR  
ENA CODIGO PANTONE 16-0928 TP O TC LOGOS  
IMBOLO DEL IMSS, COLOR/COD. PANTONE: VER  
DE 561 C O 561 U TIPO: RECTO: CUELLO: SP  
ORT CON PESPUENTE, DELANTERO: DE DOS PIEZ  
AS, CON CUATRO BOTONES Y OJALES, ABERTUR  
A VERTICAL EN CADA COSTADO, TRES BOLSAS  
DE PÁRCHE. ESPALDA: DE DOS PIEZAS CON AB  
ERTURA EN LA PARTE INFERIOR, CINTURON AJ  
USTABLE CON TRES BOTONES Y OJALES. MANGA  
: RECTA DE UNA PIEZA, CON PUÑO SIMULADO.  
LOGOSIMBOLO DEL IMSS BORDADO EN LA MANG  
A IZQUIERDA. ZONA "B", CEDULA 1.

CLAVE DEL ARTICULO 210 110 2479 01 01  
DESCRIPCION A IZQUIERDA. ZONA "B", CEDULA 1.

NO. ENTREGA	FECHA ENTREGA	CLAS. PTAL. DESTINO	CANTIDAD DE PIEZAS
598	07/12/2015	028001150900	60.00
599	07/12/2015	038001150900	12.00
600	07/12/2015	048001150900	6.00
601	07/12/2015	058001150900	41.00
602	07/12/2015	068001150900	9.00
603	07/12/2015	078002150900	17.00
604	07/12/2015	128001150900	17.00
605	07/12/2015	148001150900	98.00
606	07/12/2015	178001150900	27.00
607	07/12/2015	198001150900	14.00
608	07/12/2015	208001150900	90.00
609	07/12/2015	218001150900	14.00
610	07/12/2015	248001150900	23.00
611	07/12/2015	268001150900	26.00
612	07/12/2015	278002150900	17.00
613	07/12/2015	288001150900	27.00
614	07/12/2015	298001150900	23.00
615	07/12/2015	318002150900	30.00
616	07/12/2015	328001150900	26.00
617	07/12/2015	338001150900	50.00

BATA, TRES CUARTOS DE LARGO Y MANGA CORT  
A, MASCULINO. TALLA: MEDIANA. TELA: GABA

3



Clasif. Presp: 099001150000

INSTITUTO MEXICANO DEL SEGURO SOCIAL  
IMSS-SAI SUBSISTEMA DE ADQUISICIONES  
Ofnas Centrales - Reforma - Coordinacion De Abastecimientos: 59:43 a.m.  
PROGRAMA DE ENTREGAS

PAGINA: 2  
FECHA: 17/09/2015

NO. CONTRATO: U150261  
NO. REQUISICION: 09902110020315MC11  
ANEXO 2

# ANEXOS

PROVEEDOR : ESTILOS BARSIL, S.A. DE C.V.  
R.F.C. : EBA - 791024-LC8  
NO. PROVEEDOR: 00035238

# DIVISION DE CONTRATOS

RDINA: 50% POLIESTER-50% ALGODON, COLOR  
ARENA CODIGO PANTONE 16-0928 TP O TC LOG  
OSIMBOLO DEL IMSS, COLOR/COD. PANTONE: V  
ERDE 561 C O 561 U TIPO: RECTO: CUELLO:  
SPORT CON PESPUNTE, DELANTERO: DE DOS PI  
EZAS, CON CUATRO BOTONES Y OJALES, ABERT  
URA VERTICAL EN CADA COSTADO, TRES BOLSA  
S DE PARCHE. ESPALDA: DE DOS PIEZAS CON  
ABERTURA EN LA PARTE INFERIOR, CINTURON  
AJUSTABLE CON TRES BOTONES Y OJALES. MAN  
GA: RECTA DE UNA PIEZA, CON PUÑO SIMULAD  
O. LOGOSIMBOLO DEL IMSS BORDADO EN LA MA  
NGA IZQUIERDA. ZONA "B", CEDULA 1.

CLAVE DEL ARTICULO DESCRIPCION  
210 110 2487 01 01 NGA IZQUIERDA. ZONA "B", CEDULA 1.

NO. ENTREGA	FECHA ENTREGA	CLAS. PTAL. DESTINO	CANTIDAD DE PIEZAS
618	07/12/2015	028001150900	203.00
619	07/12/2015	038001150900	60.00
620	07/12/2015	048001150900	54.00
621	07/12/2015	058001150900	189.00
622	07/12/2015	068001150900	68.00
623	07/12/2015	078002150900	162.00
624	07/12/2015	128001150900	107.00
625	07/12/2015	148001150900	398.00
626	07/12/2015	178001150900	161.00
627	07/12/2015	198001150900	114.00
628	07/12/2015	208001150900	419.00
629	07/12/2015	218001150900	98.00
630	07/12/2015	248001150900	98.00
631	07/12/2015	268001150900	120.00
632	07/12/2015	278002150900	131.00
633	07/12/2015	288001150900	95.00
634	07/12/2015	298001150900	95.00
635	07/12/2015	318002150900	195.00
636	07/12/2015	328001150900	144.00
637	07/12/2015	338001150900	225.00

BATA, TRES CUARTOS DE LARGO Y MANGA CORT  
A, MASCULINO. TALLA: GRANDE. TELA: GABAR  
DINA: 50% POLIESTER-50% ALGODON, COLOR A  
RENA CODIGO PANTONE 16-0928 TP O TC LOGO

Clasif. Presp: 099001150000

INSTITUTO MEXICANO DEL SEGURO SOCIAL  
IMSS-SAI SUBSISTEMA DE ADQUISICIONES  
Ofnas Centrales - Reforma - Coordinacion De Abastecimientos

PAGINA: 17/09/2011  
FECHA: 17/09/2011  
00:59:44 a.m.

PROGRAMA DE ENTREGAS  
NO. CONTRATO: U150261  
NO. REQUISICION: 0990210020315MC  
ANEXO 2

PROVEEDOR : ESTILOS BARSÍ, S.A. DE C.V.  
R.F.C. : EBA - 791024-LC8  
NO. PROVEEDOR: 00035238

# ANEXOS

## DIVISION DE CONTRATOS

SIMBOLO DEL IMSS, COLOR/COD. PANTONE: VE RDE 561 C O 561 U TIPO: RECTO: CUELLO: S PORT CON PESPUENTE, DELANTERO: DE DOS PIE ZAS, CON CUATRO BOTONES Y OJALES, ABERTU RA VERTICAL EN CADA COSTADO, TRES BOLSAS DE PARCHE. ESPALDA: DE DOS PIEZAS CON A BERTURA EN LA PARTE INFERIOR, CINTURON A JUSTABLE CON TRES BOTONES Y OJALES. MANG A: RECTA DE UNA PIEZA, CON PUÑO SIMULADO . LOGOSIMBOLO DEL IMSS BORDADO EN LA MAN GA IZQUIERDA. ZONA "B", CEDULA 1.

CLAVE DEL ARTICULO DESCRIPCION  
210 110 2495 01 01 GA IZQUIERDA. ZONA "B", CEDULA 1.

NO. ENTREGA	FECHA ENTREGA	CLAS. PTAL. DESTINO	CANTIDAD DE PIEZAS
638	07/12/2015	028001150900	179.00
639	07/12/2015	038001150900	47.00
640	07/12/2015	048001150900	80.00
641	07/12/2015	058001150900	179.00
642	07/12/2015	068001150900	53.00
643	07/12/2015	078001150900	108.00
644	07/12/2015	128001150900	71.00
645	07/12/2015	148001150900	390.00
646	07/12/2015	178001150900	131.00
647	07/12/2015	198001150900	80.00
648	07/12/2015	208001150900	392.00
1315	07/12/2015	218001150900	74.00
1316	07/12/2015	248001150900	81.00
1317	07/12/2015	268001150900	195.00
1318	07/12/2015	278001150900	269.00
1319	07/12/2015	288001150900	101.00
1320	07/12/2015	298001150900	122.00
1321	07/12/2015	318001150900	260.00
1322	07/12/2015	328001150900	201.00
1323	07/12/2015	338001150900	174.00

BATA, TRES CUARTOS DE LARGO Y MANGA CORT A, MASCULINO. TALLA: EXTRAGRANDE. TELA: GABARDINA: 50% POLIESTER-50% ALGODON, CO LOR ARENA CODIGO PANTONE 16-0928 TP O TC LOGOSIMBOLO DEL IMSS, COLOR/COD. PANTON E: VERDE 561 C O 561 U TIPO: RECTO: CUEL

Clasif. Presp: 099001150000

INSTITUTO MEXICANO DEL SEGURO SOCIAL  
IMSS-SAI SUBSISTEMA DE ADQUISICIONES  
Ofnas Centrales - Reforma - Coordinacion De Abastecimiento

PAGINA: 4  
FECHA: 17/09/2015  
00:59:45 a.m.

PROGRAMA DE ENTREGAS  
NO. CONTRATO: U150261  
NO. REQUISICION: 0990210020315MCA  
ANEXO 2

PROVEEDOR : ESTILOS BARSÍ, S.A. DE C.V.  
R.F.C. : EBA -791024-LC8  
NO. PROVEEDOR: 00035238

ANEXOS

# DIVISION DE CONTRATOS

=====  
LO: SPORT CON PESPUNTE, DELANTERO: DE DO  
S PIEZAS, CON CUATRO BOTONES Y OJALES, A  
BERTURA VERTICAL EN CADA COSTADO, TRES B  
OLSAS DE PARCHÉ. ESPALDA: DE DOS PIEZAS  
CON ABERTURA EN LA PARTE INFERIOR, CINTU  
RON AJUSTABLE CON TRES BOTONES Y OJALES.  
MANGA: RECTA DE UNA PIEZA, CON PUÑO SIM  
ULADO. LOGOSIMBOLO DEL IMSS BORDADO EN L  
A MANGA IZQUIERDA. ZONA "B", CEDULA 1.  
DESCRIPCION  
CLAVE DEL ARTICULO  
210 110 2503 01 01 A MANGA IZQUIERDA. ZONA "B", CEDULA 1.

NO. ENTREGA	FECHA ENTREGA	CLAS. PTAL. DESTINO	CANTIDAD DE PIEZAS
1324	07/12/2015	028001150900	54.00
1325	07/12/2015	038001150900	26.00
1326	07/12/2015	048001150900	6.00
1327	07/12/2015	058001150900	41.00
1328	07/12/2015	068001150900	12.00
1329	07/12/2015	078002150900	14.00
1330	07/12/2015	128001150900	9.00
1331	07/12/2015	148001150900	114.00
1332	07/12/2015	178001150900	26.00
1333	07/12/2015	198001150900	20.00
1334	07/12/2015	208001150900	98.00
1335	07/12/2015	218001150900	12.00
1336	07/12/2015	248001150900	20.00
1337	07/12/2015	268001150900	30.00
1338	07/12/2015	278002150900	93.00
1339	07/12/2015	288001150900	23.00
1340	07/12/2015	298001150900	30.00
1341	07/12/2015	318002150900	44.00
1342	07/12/2015	328001150900	36.00
1343	07/12/2015	338001150900	23.00

BATA, TRES CUARTOS DE LARGO Y MANGA CORT  
A, MASCULINO. TALLA: ESPECIAL. TELA: GAB  
ARDINA: 50% POLIESTER-50% ALGODON, COLOR  
ARENA CODIGO PANTONE 16-0928 TP O TC LO  
GOSIMBOLO DEL IMSS, COLOR/COD. PANTONE:  
VERDE 561 C O 561 U TIPO: RECTO: CUELLO:  
SPORT CON PESPUNTE, DELANTERO: DE DOS P  
IEZAS, CON CUATRO BOTONES Y OJALES, ABER

Clasif. Presp: 099001150000

INSTITUTO MEXICANO DEL SEGURO SOCIAL  
IMSS-SAI SUBSISTEMA DE ADQUISICIONES  
Ofnas Centrales - Reforma - Coordinacion De Abastecimientos

PAGINA: 5  
FECHA: 17/09/2015  
00:59:46 a.m.

PROGRAMA DE ENTREGAS  
NO. CONTRATO: U150261  
NO. REQUISICION: 0990210020315

**ANEXOS**

PROVEEDOR : ESTILOS BARSIL, S.A. DE C.V.  
R.F.C. : EBA - 791024-LC8  
NO. PROVEEDOR: 00035238

**DIVISION DE CONTRATOS**

TURA VERTICAL EN CADA COSTADO, TRES BOLSA  
AS DE PARCHES. ESPALDA: DE DOS PIEZAS CON  
ABERTURA EN LA PARTE INFERIOR, CINTURON  
AJUSTABLE CON TRES BOTONES Y OJALES. MAN  
NGA: RECTA DE UNA PIEZA, CON PUÑO SIMULA  
DO. LOGOSIMBOLO DEL IMSS BORDADO EN LA M  
ANGA IZQUIERDA. ZONA "B", CEDULA 1.

CLAVE DEL ARTICULO DESCRIPCION  
210 110 2511 01 01 ANGA IZQUIERDA. ZONA "B", CEPULA 1.

NO. ENTREGA	FECHA ENTREGA	CLAS. PTAL. DESTINO	CANTIDAD DE PIEZAS
1344	07/12/2015	028001150900	39.00
1345	07/12/2015	038001150900	3.00
1346	07/12/2015	048001150900	3.00
1347	07/12/2015	058001150900	20.00
1348	07/12/2015	078002150900	6.00
1349	07/12/2015	128001150900	3.00
1350	07/12/2015	148001150900	27.00
1351	07/12/2015	178001150900	17.00
1352	07/12/2015	208001150900	14.00
1353	07/12/2015	218001150900	3.00
1354	07/12/2015	268001150900	17.00
1355	07/12/2015	278002150900	36.00
1356	07/12/2015	288001150900	9.00
1357	07/12/2015	298001150900	17.00
1358	07/12/2015	318002150900	12.00
1359	07/12/2015	328001150900	12.00
1360	07/12/2015	338001150900	9.00

BATA, TRES CUARTOS DE LARGO Y MANGA CORTA, MASCULINO. TALLA: PLUS. TELA: GABARDINA: 50% POLIESTER-50% ALGODON, COLOR ARENA CODIGO PANTONE 16-0928 TP O TC LOGOSIMBOLO DEL IMSS, COLOR/COD. PANTONE: VERDE 561 C O 561 U TIPO: RECTO: CUELLO: SPO RT CON PESPUNTE, DELANTERO: DE DOS PIEZAS, CON CUATRO BOTONES Y OJALES, ABERTURA VERTICAL EN CADA COSTADO, TRES BOLSAS DE PARCHES. ESPALDA: DE DOS PIEZAS CON ABERTURA EN LA PARTE INFERIOR, CINTURON AJUSTABLE CON TRES BOTONES Y OJALES. MANGA: RECTA DE UNA PIEZA, CON PUÑO SIMULADO.

Handwritten signature or initials.

**ANEXOS**

**DIVISION DE CONTRATOS**

No. CONTRATO: U150261  
 No. REQUISICION: 099021002031  
 ANEXO 2

PROVEEDOR : ESTILOS BARSÍ, S.A. DE C.V.  
 R.F.C. : EBA - 791024 - LC8  
 No. PROVEEDOR: 00035238

LOGOSIMBOLO DEL IMSS BORDADO EN LA MANGA IZQUIERDA. ZONA "B", CEDULA 1.  
 CLAVE DEL ARTICULO DESCRIPCION  
 210 110 2529 01 01 IZQUIERDA. ZONA "B", CEDULA 1.

NO. ENTREGA	FECHA ENTREGA	CLAS. PTAL. DESTINO	CANTIDAD DE PIEZAS
1361	07/12/2015	058001150900	3.00
1362	07/12/2015	068001150900	6.00
1363	07/12/2015	078002150900	3.00
1364	07/12/2015	148001150900	9.00
1365	07/12/2015	178001150900	3.00
1366	07/12/2015	248001150900	3.00
1367	07/12/2015	268001150900	9.00
1368	07/12/2015	278002150900	9.00
1369	07/12/2015	338001150900	3.00

BATA, TRES CUARTOS DE LARGO Y MANGA CORT A, MASCULINO. TALLA: CHICA. TELA: GABARDINA: 50% POLIESTER-50% ALGODON, COLOR VERDE AGUA CODIGO PANTONE 13-5414 TP O TC, LOGOSIMBOLO: COLOR/COD. PANTONE VERDE 561 C O 561 U. TIPO: RECTO: CUELLO: SPORT CON PESPUENTE, DELANTERO: DE DOS PIEZAS, CON CUATRO BOTONES Y OJALES, ABERTURA VERTICAL EN CADA COSTADO, TRES BOLSAS DE PARCHE. ESPALDA: DE DOS PIEZAS CON ABERTURA EN LA PARTE INFERIOR, CINTURON AJUSTABLE CON TRES BOTONES Y OJALES. MANGA: RECTA DE UNA PIEZA, CON PUÑO SIMULADO. LOGOSIMBOLO DEL IMSS BORDADO EN LA MANGA IZQUIERDA. ZONA "B", CEDULA 1.  
 CLAVE DEL ARTICULO DESCRIPCION  
 210 110 2537 01 01 IZQUIERDA. ZONA "B", CEDULA 1.

NO. ENTREGA	FECHA ENTREGA	CLAS. PTAL. DESTINO	CANTIDAD DE PIEZAS
1370	07/12/2015	148001150900	6.00
1371	07/12/2015	178001150900	3.00

BATA, TRES CUARTOS DE LARGO Y MANGA CORT A, MASCULINO. TALLA: MEDIANA. TELA: GABA

Clasif. Presp: 099001150000

INSTITUTO MEXICANO DEL SEGURO SOCIAL  
IMSS-SAI SUBSISTEMA DE ADQUISICIONES  
Centrales - Reforma - Coordinacion De Abastecimientos  
PROGRAMA DE ENTREGAS

PAGINA: 7  
FECHA: 17/09/2015  
00:59:48 a.m.

**ANEXOS**

No. CONTRATO: U150261  
No. REQUISICION: 099021002031  
ANEXO 2

PROVEEDOR : ESTILOS BARSÍ, S.A. DE C.V.  
R.F.C. : EBA - 791024-LC8  
No. PROVEEDOR: 00035238

# DIVISION DE CONTRATOS

RDINA: 50% POLIESTER-50% ALGODON, COLOR VERDE AGUA CODIGO PANTONE 13-5414 TP O T C, LOGOSIMBOLO: COLOR/COD. PANTONE VERDE 561 C O 561 U. TIPO: RECTO: CUELLO: SPO RT CON PESPUENTE, DELANTERO: DE DOS PIEZA S, CON CUATRO BOTONES Y OJALES, ABERTURA VERTICAL EN CADA COSTADO, TRES BOLSAS D E PARCHE. ESPALDA: DE DOS PIEZAS CON AB E RTURA EN LA PARTE INFERIOR, CINTURON AJU STABLE CON TRES BOTONES Y OJALES. MANGA: RECTA DE UNA PIEZA, CON PUÑO SIMULADO. LOGOSIMBOLO DEL IMSS BORDADO EN LA MANGA IZQUIERDA. ZONA "B", CEDULA 1.

CLAVE DEL ARTICULO 210 110 2545 01 01

DESCRIPCION IZQUIERDA. ZONA "B", CEDULA 1.

NO. ENTREGA	FECHA ENTREGA	CLAS. PTAL. DESTINO	CANTIDAD DE PIEZAS
1372	07/12/2015	028001150900	3.00
1373	07/12/2015	068001150900	6.00
1374	07/12/2015	128001150900	12.00
1375	07/12/2015	148001150900	3.00
1376	07/12/2015	178001150900	6.00
1377	07/12/2015	198001150900	3.00
1378	07/12/2015	208001150900	3.00
1227	07/12/2015	218001150900	17.00
1228	07/12/2015	268001150900	9.00
1229	07/12/2015	318002150900	9.00
1230	07/12/2015	328001150900	20.00

BATA, TRES CUARTOS DE LARGO Y MANGA CORTA, MASCULINO. TALLA: GRANDE. TELA: GABAR DINA: 50% POLIESTER-50% ALGODON, COLOR VERDE AGUA CODIGO PANTONE 13-5414 TP O TC, LOGOSIMBOLO: COLOR/COD. PANTONE VERDE 561 C O 561 U. TIPO: RECTO: CUELLO: SPOR T CON PESPUENTE, DELANTERO: DE DOS PIEZAS, CON CUATRO BOTONES Y OJALES, ABERTURA VERTICAL EN CADA COSTADO, TRES BOLSAS DE PARCHE. ESPALDA: DE DOS PIEZAS CON ABERTURA EN LA PARTE INFERIOR, CINTURON AJUSTABLE CON TRES BOTONES Y OJALES. MANGA: RECTA DE UNA PIEZA, CON PUÑO SIMULADO. L

Clasif. Presp: 099001150000 Ofnas Centrales - Reforma - Coordinacion De Abastecimiento  
 INSTITUTO MEXICANO DEL SEGURO SOCIAL  
 IMSS-SAI SUBSISTEMA DE ADQUISICIONES  
 PROGRAMA DE ENTREGAS

PAGINA: 8  
 FECHA: 17/09/2015  
 00:59:49 a.m.

**ANEXOS**

PROVEEDOR : ESTILOS BARSÍ, S.A. DE C.V.  
 R.F.C. : EBA - 791024-LC8  
 No. PROVEEDOR: 00035238

No. CONTRATO: U150261  
 No. REQUISICION: 099021002031  
 ANEXO 1

**DIVISION DE CONTRATOS**

OGOSIMBOLO DEL IMSS BORDADO EN LA MANGA

CLAVE DEL ARTICULO 210 110 2552 01 01 IZQUIERDA. ZONA "B", CEDULA 1.  
 IZQUIERDA. ZONA "B", CEDULA 1.  
 IZQUIERDA. ZONA "B", CEDULA 1.

NO. ENTREGA	FECHA ENTREGA	CLAS. PTAL. DESTINO	CANTIDAD DE PIEZAS
1231	07/12/2015	058001150900	12.00
1232	07/12/2015	078002150900	3.00
1233	07/12/2015	128001150900	3.00
1234	07/12/2015	148001150900	6.00
1235	07/12/2015	178001150900	6.00
1236	07/12/2015	208001150900	12.00
1237	07/12/2015	218001150900	6.00
1238	07/12/2015	268001150900	14.00
1239	07/12/2015	278002150900	9.00
1240	07/12/2015	298001150900	3.00
1241	07/12/2015	318002150900	3.00
1242	07/12/2015	328001150900	9.00
1243	07/12/2015	338001150900	6.00

BATA, TRES CUARTOS DE LARGO Y MANGA CORTA, MASCULINO. TALLA: EXTRAGRANDE. TELA: GABARDINA: 50% POLIESTER-50% ALGODON, COLOR VERDE AGUA CODIGO PANTONE 13-5414 TP O TC, LOGOSIMBOLO: COLOR/COD. PANTONE VERDE 561 C O 561 U. TIPO: RECTO: CUELLO: SPORT CON PESPUNTE, DELANTERO: DE DOS PIEZAS, CON CUATRO BOTONES Y OJALES, ABERTURA VERTICAL EN CADA COSTADO, TRES BOLSAS DE PARCHES. ESPALDA: DE DOS PIEZAS CON ABERTURA EN LA PARTE INFERIOR, CINTURON AJUSTABLE CON TRES BOTONES Y OJALES. MANGA: RECTA DE UNA PIEZA, CON PUÑO SIMULADO. LOGOSIMBOLO DEL IMSS BORDADO EN LA MANGA IZQUIERDA. ZONA "B", CEDULA 1.

CLAVE DEL ARTICULO 210 110 2560 01 01 ANGA IZQUIERDA. ZONA "B", CEDULA 1.

NO. ENTREGA	FECHA ENTREGA	CLAS. PTAL. DESTINO	CANTIDAD DE PIEZAS
1244	07/12/2015	028001150900	3.00
1245	07/12/2015	048001150900	3.00

Clasif. Presp: 0990001150000  
 Ofnas Centrales - Reforma - Coordinación de Abastecimientos: 59:50 a.m.  
 INSTITUTO MEXICANO DEL SEGURO SOCIAL  
 IMSS-SAI SUBSISTEMA DE ADQUISICIONES  
 PROGRAMA DE ENTREGAS  
 No. CONTRATO: 0150261  
 No. REQUISICION: 099021002031  
 ANEXO 2

PAGINA: 9  
 FECHA: 17/09/2015

**DIVISION DE CONTRATOS**

PROVEEDOR : ESTILOS BARSÍ, S.A. DE C.V.  
 R.F.C. : EBA - 791024-LIC8  
 NO. PROVEEDOR: 00035238

1246	07/12/2015	058001150900	3.00
1247	07/12/2015	128001150900	3.00
1248	07/12/2015	148001150900	3.00
1249	07/12/2015	178001150900	9.00
1250	07/12/2015	208001150900	3.00
1251	07/12/2015	268001150900	3.00
1252	07/12/2015	278002150900	3.00
1253	07/12/2015	328001150900	3.00
1254	07/12/2015	338001150900	3.00

BATA, TRES CUARTOS DE LARGO Y MANGA CORTA, MASCULINO. TALLA: PLUS. TELA: GABARDINA: 50% POLIESTER-50% ALGODON, COLOR VERDE DE AGUA CODIGO PANTONE 13-5414 TP O TC, LOGOSIMBOLO: COLOR/COD. PANTONE VERDE 561 C O 561 U. TIPO: RECTO: CUELLO: SPORT CON PESPUNTE, DELANTERO: DE DOS PIEZAS, CON CUATRO BOTONES Y OJALES, ABERTURA VERTICAL EN CADA COSTADO, TRES BOLSAS DE PARCHÉ. ESPALDA: DE DOS PIEZAS CON ABERTURA EN LA PARTE INFERIOR, CINTURON AJUSTABLE CON TRES BOTONES Y OJALES. MANGA: RECTA DE UNA PIEZA, CON PUÑO SIMULADO. LOGOSIMBOLO DEL IMSS BORDADO EN LA MANGA QUIERDA. ZONA "B", CEDULA 1.

CLAVE DEL ARTICULO	FECHA	CLAS. PTAL.	CANTIDAD
210 110 2586 01 01	ENTREGA	DESTINO	DE PIEZAS
	07/12/2015	058001150900	3.00
	07/12/2015	208001150900	3.00

BATA, TRES CUARTOS DE LARGO Y MANGA CORTA, MASCULINO. TALLA: CHICA. TELA: GABARDINA: 50% POLIESTER-50% ALGODON, COLOR BLANCO, LOGOSIMBOLO DEL IMSS, COLOR/COD. PANTONE: VERDE 561 C O 561 U TIPO: RECTO: CUELLO: SPORT CON PESPUNTE, DELANTERO: DE DOS PIEZAS, CON CUATRO BOTONES Y OJALES, ABERTURA VERTICAL EN COSTADOS, TRES BOLSAS DE PARCHÉ. ESPALDA: DE DOS PIEZAS



Clasif. Presp: 099001150000

INSTITUTO MEXICANO DEL SEGURO SOCIAL  
IMSS-SAI SUBSISTEMA DE ADQUISICIONES  
Ofnas Centrales - Reforma - Coordinacion De Abastecimiento: 59:51. a.m.  
PROGRAMA DE ENTREGAS

PAGINA: 10  
FECHA: 17/09/2015

# ANEXOS

No. CONTRATO: U150261  
No. REQUISICION: 0990210020315M

ANEXO 2

PROVEEDOR : ESTILOS BARSÍ, S.A. DE C.V.  
R.F.C. : EBA -791024-LC8  
NO. PROVEEDOR: 00035238

## DIVISION DE CONTRATOS

=====

CON ABERTURA EN LA PARTE INFERIOR, CINTURON AJUSTABLE CON TRES BOTONES Y OJALES  
- MANGA: RECTA DE UNA PIEZA, CON PUÑO SIMULADO. LOGOSIMBOLO DEL IMSS BORDADO EN LA MANGA IZQUIERDA. ZONA "B" CEDULA 1.

CLAVE DEL ARTICULO DESCRIPCION  
210 110 2594 01 01 LA MANGA IZQUIERDA. ZONA "B" CEDULA 1.

NO. ENTREGA	FECHA ENTREGA	CLAS. PTAL. DESTINO	CANTIDAD DE PIEZAS
1257	07/12/2015	028001150900	12.00
1258	07/12/2015	058001150900	3.00
1259	07/12/2015	148001150900	9.00
1260	07/12/2015	178001150900	3.00
1261	07/12/2015	208001150900	14.00
1262	07/12/2015	218001150900	3.00
1263	07/12/2015	268001150900	3.00
1264	07/12/2015	278002150900	3.00
1265	07/12/2015	288001150900	3.00
1266	07/12/2015	298001150900	6.00
1267	07/12/2015	318002150900	3.00
1268	07/12/2015	328001150900	3.00
1269	07/12/2015	338001150900	6.00

BATA, TRES CUARTOS DE LARGO Y MANGA CORTA, MASCULINO. TALLA: MEDIANA. TELA: GABARDINA: 50% POLIESTER-50% ALGODON, COLOR BLANCO, LOGOSIMBOLO DEL IMSS, COLOR/COD. PANTONE: VERDE 561 C O 561 U TIPO: RECTO: CUELLO: SPORT CON PESPUNTE, DELANTERO: DE DOS PIEZAS, CON CUATRO BOTONES Y OJALES, ABERTURA VERTICAL EN COSTADOS, TRES BOLSAS DE PARCHES. ESPALDA: DE DOS PIEZAS CON ABERTURA EN LA PARTE INFERIOR, CINTURON AJUSTABLE CON TRES BOTONES Y OJALES. MANGA: RECTA DE UNA PIEZA, CON PUÑO SIMULADO. LOGOSIMBOLO DEL IMSS BORDADO EN LA MANGA IZQUIERDA. ZONA "B" CEDULA 1.

CLAVE DEL ARTICULO DESCRIPCION  
210 110 2602 01 01 N LA MANGA IZQUIERDA. ZONA "B" CEDULA 1.

NO. ENTREGA	FECHA ENTREGA	CLAS. PTAL. DESTINO	CANTIDAD DE PIEZAS

**ANEXOS**

**DIVISION DE CONTRATOS**

PROVEEDOR : ESTILOS BARSIL, S.A. DE C.V.  
 R.F.C. : EBA -791024-LC8  
 NO. PROVEEDOR: 00035238

No. CONTRATO: 0150261  
 No. REQUISICION: 0990210020315  
 ANEXO 2

1270	07/12/2015	028001150900	20.00
1271	07/12/2015	038001150900	3.00
1272	07/12/2015	058001150900	9.00
1273	07/12/2015	078002150900	6.00
1274	07/12/2015	128001150900	12.00
1275	07/12/2015	148001150900	20.00
1276	07/12/2015	178001150900	9.00
1277	07/12/2015	198001150900	6.00
1278	07/12/2015	208001150900	53.00
1279	07/12/2015	218001150900	3.00
1280	07/12/2015	268001150900	14.00
1281	07/12/2015	278002150900	20.00
1282	07/12/2015	288001150900	12.00
1283	07/12/2015	298001150900	20.00
1284	07/12/2015	318002150900	14.00
1285	07/12/2015	328001150900	20.00
1286	07/12/2015	338001150900	33.00

BATA, TRES CUARTOS DE LARGO Y MANGA CORTA, MASCULINO. TALLA: GRANDE. TELA: GABAR DINA: 50% POLIESTER-50% ALGODON, COLOR B LANCOS, LOGOSIMBOLO DEL IMSS, COLOR/COD. PANTONE: VERDE 561 C O 561 U TIPO: RECTO : CUELLO: SPORT CON PESPUNTE, DELANTERO: DE DOS PIEZAS, CON CUATRO BOTONES Y OJA LES, ABERTURA VERTICAL EN COSTADOS, TRES BOLSAS DE PARCHÉ. ESPALDA: DE DOS PIEZA S CON ABERTURA EN LA PARTE INFERIOR, CIN TURON AJUSTABLE CON TRES BOTONES Y OJALE S. MANGA: RECTA DE UNA PIEZA, CON PUÑO S IMULADO. LOGOSIMBOLO DEL IMSS BORDADO EN LA MANGA IZQUIERDA. ZONA "B" CEDULA 1.

CLAVE DEL ARTICULO DESCRIPCION ZONA "B" CEDULA 1.  
 210 110 2610 01 01 LA MANGA IZQUIERDA. ZONA "B" CEDULA 1.

NO. ENTREGA	FECHA ENTREGA	CLAS. PTAL. DESTINO	CANTIDAD DE PIEZAS
1287	07/12/2015	028001150900	14.00
1288	07/12/2015	058001150900	23.00
1289	07/12/2015	078002150900	14.00
1290	07/12/2015	128001150900	3.00
1291	07/12/2015	148001150900	54.00
1292	07/12/2015	178001150900	9.00

Clasif. Presp: 099001150000

INSTITUTO MEXICANO DEL SEGURO SOCIAL  
IMSS-SAI SUBSISTEMA DE ADQUISICIONES

PAGINA: 12

Ofnas Centrales

-Reforma - Coordinacion De Abastecimiento00:59:54 a.m.

FECHA: 17/09/2015

PROGRAMA DE ENTREGAS

NO. CONTRATO: U150261

NO. REQUISICION: 0990210020315

ANEJO 2

**ANEXOS**

PROVEEDOR : ESTILOS BARSÍ, S.A. DE C.V.

R.F.C. : EBA -791024-LC8

NO. PROVEEDOR: 00035238

**DIVISION DE CONTRATOS**

1293	07/12/2015	198001150900	3.00
1294	07/12/2015	208001150900	47.00
1295	07/12/2015	248001150900	3.00
1296	07/12/2015	268001150900	14.00
1297	07/12/2015	278002150900	9.00
1298	07/12/2015	288001150900	6.00
1299	07/12/2015	298001150900	17.00
1300	07/12/2015	318002150900	12.00
1301	07/12/2015	328001150900	17.00
1302	07/12/2015	338001150900	3.00

BATA, TRES CUARTOS DE LARGO Y MANGA CORT A, MASCULINO. TALLA: EXTRAGRANDE. TELA: GABARDINA: 50% POLIESTER-50% ALGODON, COLOR BLANCO, LOGOSIMBOLO DEL IMSS, COLOR/ COD. PANTONE: VERDE 561 C O 561 U TIPO: RECTO: CUELLO: SPORT CON PESPUNTE, DELANTERO: DE DOS PIEZAS, CON CUATRO BOTONES Y OJALES, ABERTURA VERTICAL EN COSTADOS, TRES BOLSAS DE PARCHE. ESPALDA: DE DOS PIEZAS CON ABERTURA EN LA PARTE INFERIOR, CINTURON AJUSTABLE CON TRES BOTONES Y OJALES. MANGA: RECTA DE UNA PIEZA, CON PUÑO SIMULADO. LOGOSIMBOLO DEL IMSS BORDA DO EN LA MANGA IZQUIERDA. ZONA "B" CEDUL A 1.

CLAVE DEL ARTICULO DESCRIPCION  
210 110 2628 01 01 A 1.

NO. ENTREGA	FECHA ENTREGA	CLAS. PTAL. DESTINO	CANTIDAD DE PIEZAS
1303	07/12/2015	028001150900	3.00
1304	07/12/2015	058001150900	9.00
1305	07/12/2015	128001150900	3.00
1306	07/12/2015	148001150900	6.00
1307	07/12/2015	198001150900	6.00
1308	07/12/2015	208001150900	12.00
1309	07/12/2015	278002150900	9.00
1310	07/12/2015	338001150900	3.00

BATA, TRES CUARTOS DE LARGO Y MANGA CORT A, MASCULINO. TALLA: ESPECIAL. TELA: GAB

Clasif. Presp: 099001150000

INSTITUTO MEXICANO DEL SEGURO SOCIAL  
IMSS-SAI SUBSISTEMA DE ADQUISICIONES  
Ofnas Centrales - Reforma - Coordinacion De Abastecimientos  
PROGRAMA DE ENTREGAS

PAGINA: 13  
FECHA: 17/09/2015  
00:59:55 a.m.

NO. CONTRATO: U150261  
NO. REQUISICION: 0990210020315M  
ANEXO 2

# ANEXOS

PROVEEDOR : ESTILOS BARSÍ, S.A. DE C.V.  
R.F.C. : EBA -791024-LC8  
NO. PROVEEDOR: 00035238

## DIVISION DE CONTRATOS

ARDINA: 50% POLIESTER-50% ALGODON, COLOR BLANCO, LOGOSIMBOLO DEL IMSS, COLOR/COD PANTONE: VERDE 561 C O 561 U TIPO: REC TO: CUELLO: SPORT CON PESPUNTE, DELANTER O: DE DOS PIEZAS, CON CUATRO BOTONES Y O JALES, ABERTURA VERTICAL EN COSTADOS, TR ES BOLSAS DE PARCHE. ESPALDA: DE DOS PIE ZAS CON ABERTURA EN LA PARTE INFERIOR, C INTURON AJUSTABLE CON TRES BOTONES Y OJA LES. MANGA: RECTA DE UNA PIEZA, CON PUÑO SIMULADO. LOGOSIMBOLO DEL IMSS BORDADO EN LA MANGA IZQUIERDA. ZONA "B" CEDULA 1

CLAVE DEL ARTICULO DESCRIPCION  
210 110 2636 01 01

NO. ENTREGA	FECHA ENTREGA	CLAS. DESTINO	PTAL.	CANTIDAD DE PIEZAS
1311	07/12/2015	028001150900		3.00
1312	07/12/2015	038001150900		3.00
1313	07/12/2015	058001150900		9.00
1314	07/12/2015	208001150900		3.00
1139	07/12/2015	278002150900		6.00
1140	07/12/2015	298001150900		3.00
1141	07/12/2015	318002150900		3.00

BATA, TRES CUARTOS DE LARGO Y MANGA CORTA, MASCULINO. TALLA: PLUS. TELA: GABARDINA: 50% POLIESTER-50% ALGODON, COLOR BLANCO, LOGOSIMBOLO DEL IMSS, COLOR/COD. PANTONE: VERDE 561 C O 561 U TIPO: RECTO: CUELLO: SPORT CON PESPUNTE, DELANTERO: DE DOS PIEZAS, CON CUATRO BOTONES Y OJALES, ABERTURA VERTICAL EN COSTADOS, TRES BOLSAS DE PARCHE. ESPALDA: DE DOS PIEZAS CON ABERTURA EN LA PARTE INFERIOR, CINTURON AJUSTABLE CON TRES BOTONES Y OJALES. MANGA: RECTA DE UNA PIEZA, CON PUÑO SIMULADO. LOGOSIMBOLO DEL IMSS BORDADO EN LA MANGA IZQUIERDA. ZONA "B" CEDULA 1.

CLAVE DEL ARTICULO DESCRIPCION  
210 110 2644 01 01

Clasif. Presp: 099001150000 Ofnas Centrales - Reforma - Coordinacion de Abastecimientos  
PROGRAMA DE ENTREGAS

PAGINA: 14  
FECHA: 17/09/2015  
17:09/2015 a.m.

PROVEEDOR : ESTILOS BARSÍ, S.A. DE C.V.  
R.F.C. : EBA - 791024-LCS  
NO. PROVEEDOR: 00035238

NO. REQUISICION: 0990210020315MC11  
ANEXO 2

# ANEXOS

## DIVISION DE CONTRATOS

=====  
NO. ENTREGA 1142  
FECHA ENTREGA 07/12/2015  
CLAS. PTAL. DESTINO 058001150900  
CANTIDAD DE PIEZAS 3.00  
=====

CLAVE DEL ARTICULO 210 110 2651 01 01  
DESCRIPCION NA "B", CEDULA 1.  
BATA, TRES CUARTOS DE LARGO Y MANGA CORTA, MASCULINO. TALLA: CHICA, TELA: GABARDINA: 50% POLIESTER-50% ALGODON, COLOR AZUL MARINO CODIGO PANTONE 19-4028 TP O TC, LOGOSIMBOLO: COLOR/COD. PANTONE BLANCO. TIPO: RECTO: CUELLO: SPORT CON PESPUNTE, DELANTERO: DE DOS PIEZAS, CON CUATRO BOTONES Y OJALES, ABERTURA VERTICAL EN CADA COSTADO, TRES BOLSAS DE PARCHE. ESPAÑA: DE DOS PIEZAS CON ABERTURA EN LA PARTE INFERIOR, CINTURON AJUSTABLE CON TRES BOTONES Y OJALES. MANGA: RECTA DE UNA PIEZA, CON PUÑO SIMULADO. LOGOSIMBOLO DE L. IMSS BORDADO EN LA MANGA IZQUIERDA. ZONA "B", CEDULA 1.

NO. ENTREGA 1143  
FECHA ENTREGA 07/12/2015  
CLAS. PTAL. DESTINO 208001150900  
CANTIDAD DE PIEZAS 3.00

CLAVE DEL ARTICULO  
DESCRIPCION BATA, TRES CUARTOS DE LARGO Y MANGA CORTA, MASCULINO. TALLA: MEDIANA, TELA: GABARDINA: 50% POLIESTER-50% ALGODON, COLOR AZUL MARINO CODIGO PANTONE 19-4028 TP O TC, LOGOSIMBOLO: COLOR/COD. PANTONE BLANCO. TIPO: RECTO: CUELLO: SPORT CON PESPUNTE, DELANTERO: DE DOS PIEZAS, CON CUATRO BOTONES Y OJALES, ABERTURA VERTICAL EN CADA COSTADO, TRES BOLSAS DE PARCHE. ESPAÑA: DE DOS PIEZAS CON ABERTURA EN LA PARTE INFERIOR, CINTURON AJUSTABLE CON TRES BOTONES Y OJALES. MANGA: RECTA DE UNA PIEZA, CON PUÑO SIMULADO. LOGOSIMBOLO DE L. IMSS BORDADO EN LA MANGA IZQUIERDA. ZONA "B", CEDULA 1.

Clasif. Presp: INSTITUTO MEXICANO DEL SEGURO SOCIAL PAGINA: 15  
 0990001150000 IMSS-SAI SUBSISTEMA DE ADQUISICIONES FECHA: 17/09/2015  
 Ofnas Centrales - Reforma - Coordinacion De Abastecimiento: 59:57 a.m.  
 PROGRAMA DE ENTREGAS  
 No. CONTRATO: U150261  
 No. REQUISICION: 0990210020315MC11  
 ANEXO 2

**ANEXOS**  
**DIVISION DE CONTRATOS**

PROVEEDOR : ESTILOS BARSI, S.A. DE C.V.  
 R.F.C. : EBA -791024-LC8  
 No. PROVEEDOR: 00035238

210 110 2669 01 01 ZONA "B", CEDULA 1.

NO. ENTREGA	FECHA ENTREGA	CLAS. PTAL. DESTINO	CANTIDAD DE PIEZAS
1144	07/12/2015	028001150900	2.00
1145	07/12/2015	068001150900	3.00
1146	07/12/2015	078002150900	3.00
1147	07/12/2015	128001150900	3.00
1148	07/12/2015	148001150900	3.00
1149	07/12/2015	208001150900	9.00
1150	07/12/2015	248001150900	3.00
1151	07/12/2015	268001150900	12.00
1152	07/12/2015	298001150900	5.00
1153	07/12/2015	318002150900	2.00
1154	07/12/2015	328001150900	3.00
1155	07/12/2015	338001150900	6.00

BATA, TRES CUARTOS DE LARGO Y MANGA CORTA, MASCULINO. TALLA: GRANDE, TELA: GABARINA: 50% POLIESTER-50% ALGODON, COLOR AZUL MARINO CODIGO PANTONE 19-4028 TP O T C. LOGOSIMBOLO: COLOR/COD. PANTONE BLANCO. TIPO: RECTO: CUELLO: SPORT CON PESPUNTE, DELANTERO: DE DOS PIEZAS, CON CUATRO BOTONES Y OJALES, ABERTURA VERTICAL EN CADA COSTADO, TRES BOLSAS DE PARCHES. ESPALDA: DE DOS PIEZAS CON ABERTURA EN LA PARTE INFERIOR, CINTURON AJUSTABLE CON TRES BOTONES Y OJALES. MANGA: RECTA DE UNA PIEZA, CON PUÑO SIMULADO. LOGOSIMBOLO DEL IMSS BORDADO EN LA MANGA IZQUIERDA. ZONA "B", CEDULA 1.

CLAVE DEL ARTICULO 210 110 2677 01 01 ONA "B", CEDULA 1.

NO. ENTREGA	FECHA ENTREGA	CLAS. PTAL. DESTINO	CANTIDAD DE PIEZAS
1156	07/12/2015	058001150900	3.00
1157	07/12/2015	068001150900	3.00
1158	07/12/2015	078002150900	6.00
1159	07/12/2015	128001150900	6.00
1160	07/12/2015	148001150900	9.00
1161	07/12/2015	178001150900	6.00

Clasif. Presp: 0990001150000 Ofnas Centrales - Reforma - Coordinacion De Abastecimiento  
 INSTITUTO MEXICANO DEL SEGURO SOCIAL  
 IMSS-SAI SUBSISTEMA DE ADQUISICIONES  
 PROGRAMA DE ENTREGAS

PAGINA: 16  
 FECHA: 17/09/2015  
 00:59:58 a.m.

**ANEXOS**

PROVEEDOR : ESTILOS BARSÍ, S.A. DE C.V.  
 R.F.C. : EBA -791024-LC8  
 NO. PROVEEDOR: 00035238

NO. CONTRATO: U150261  
 NO. REQUISICION: 0990210020315MC11  
 ANEXO 2

**DIVISION DE CONTRATOS**

1162	07/12/2015	198001150900	6.00
1163	07/12/2015	208001150900	17.00
1164	07/12/2015	248001150900	2.00
1165	07/12/2015	268001150900	12.00
1166	07/12/2015	278002150900	11.00
1167	07/12/2015	298001150900	6.00
1168	07/12/2015	318002150900	3.00
1169	07/12/2015	328001150900	3.00
1170	07/12/2015	338001150900	5.00

BATA, TRES CUARTOS DE LARGO Y MANGA CORTA, MASCULINO. TALLA: EXTRAGRANDE, TELA: GABARDINA: 50% POLIESTER-50% ALGODON, COLOR AZUL MARINO CODIGO PANTONE 19-4028 TP O TC, LOGOSIMBOLO: COLOR/COD. PANTONE BLANCO. TIPO: RECTO: CUELLO: SPORT CON PUNTO, DELANTERO: DE DOS PIEZAS, CON CUATRO BOTONES Y OJALES, ABERTURA VERTICAL EN CADA COSTADO, TRES BOLSAS DE PARCHES. ESPALDA: DE DOS PIEZAS CON ABERTURA EN LA PARTE INFERIOR, CINTURON AJUSTABLE CON TRES BOTONES Y OJALES. MANGA: RECTA DE UNA PIEZA, CON PUÑO SIMULADO. LOGOSIMBOLO DEL IMSS BORDADO EN LA MANGA IZQUIERDA. ZONA "B", CEDULA 1.  
 DA. ZONA "B", CEDULA 1.

CLAVE DEL ARTICULO  
 210 110 2685 01 01

NO. ENTREGA	FECHA ENTREGA	CLAS. DESTINO	PTAL.	CANTIDAD DE PIEZAS
1171	07/12/2015	028001150900		3.00
1172	07/12/2015	068001150900		3.00
1173	07/12/2015	148001150900		6.00
1174	07/12/2015	208001150900		6.00
1175	07/12/2015	268001150900		3.00
1176	07/12/2015	278002150900		6.00
1177	07/12/2015	298001150900		3.00

BATA, TRES CUARTOS DE LARGO Y MANGA CORTA, MASCULINO. TALLA: ESPECIAL, TELA: GABARDINA: 50% POLIESTER-50% ALGODON, COLOR AZUL MARINO CODIGO PANTONE 19-4028 TP O

Clasif. Presp: 099001150000 Ofnas Centrales - Reforma - Coordinacion De Abastecimiento  
 INSTITUTO MEXICANO DEL SEGURO SOCIAL  
 IMS-SAI SUBSISTEMA DE ADQUISICIONES  
 PROGRAMA DE ENTREGAS  
 No. CONTRATO: U150261  
 No. REQUISICION: 0990210020315MC11  
 ANEXO 2

PAGINA: 17  
 FECHA: 17/09/2015  
 a.m.

# ANEXOS

## DIVISION DE CONTRATOS

PROVEEDOR : ESTILLOS BARSÍ, S.A. DE C.V.  
 R.F.C. : EBA - 791024-LC8  
 No. PROVEEDOR: 00035238

TC, LOGOSIMBOLO: COLOR/COD. PANTONE BLA  
 NCO. TIPO: RECTO: CUELLO: SPORT CON PESP  
 UNTE, DELANTERO: DE DOS PIEZAS, CON CUAT  
 RO BOTONES Y OJALES, ABERTURA VERTICAL E  
 N CADA COSTADO, TRES BOLSAS DE PARCHE. E  
 SPALDA: DE DOS PIEZAS CON ABERTURA EN LA  
 PARTE INFERIOR, CINTURON AJUSTABLE CON  
 TRES BOTONES Y OJALES. MANGA: RECTA DE U  
 NA PIEZA, CON PUÑO SIMULADO. LOGOSIMBOLO  
 DEL IMSS BORDADO EN LA MANGA IZQUIERDA.  
 ZONA "B", CEDULA 1.  
 ZONA "B", CEDULA 1.

CLAVE DEL ARTICULO DESCRIPCION  
 210 110 2693 01 01 ZONA "B", CEDULA 1.

NO. ENTREGA	FECHA ENTREGA	CLAS. PTAL. DESTINO	CANTIDAD DE PIEZAS
1178	07/12/2015	068001150900	3.00
1179	07/12/2015	208001150900	6.00

BATA, TRES CUARTOS DE LARGO Y MANGA CORTA, FEMENINO. TALLA: CHICA. TELA: GABARDINA: 50% POLIESTER-50% ALGODON, COLOR ARENA CODIGO PANTONE 16-0928 TP O TC, LOGOSIMBOLO DEL IMSS, COLOR/COD. PANTONE: VERDE 561 C O 561 U TIPO: RECTO: CUELLO: SPOR T CON PESPUNTE, DELANTERO: DE DOS PIEZAS Y PINZA A LA ALTURA DEL BUSTO, CON CINCO BOTONES Y OJALES, TRES BOLSAS DE PARCHE. ESPALDA: DE DOS PIEZAS CON ABERTURA EN LA PARTE INFERIOR, CINTURON AJUSTABLE CON TRES BOTONES Y OJALES. MANGA: RECTA DE UNA PIEZA, CON PUÑO SIMULADO, LOGOSIMBOLO DEL IMSS BORDADO EN LA MANGA IZQUIERDA. ZONA "B", CEDULA 2.

CLAVE DEL ARTICULO DESCRIPCION  
 210 110 2719 01 01 ZONA "B", CEDULA 2.

NO. ENTREGA	FECHA ENTREGA	CLAS. PTAL. DESTINO	CANTIDAD DE PIEZAS
1180	07/12/2015	028001150900	41.00
1181	07/12/2015	038001150900	14.00
1182	07/12/2015	048001150900	9.00
1183	07/12/2015	058001150900	20.00



Clasif. Presp: 0990001150000  
 INSTITUTO MEXICANO DEL SEGURO SOCIAL  
 IMSS-SAI SUBSISTEMA DE ADQUISICIONES  
 Ofnas Centrales - Reforma - Coordinacion De Abastecimientol:00:00 a.m.  
 PROGRAMA DE ENTREGAS

PAGINA: 18  
 FECHA: 17/09/2015

**ANEXOS**

PROVEEDOR : ESTILOS BARSI, S.A. DE C.V.  
 R.F.C. : EBA -791024-LC8  
 No. PROVEEDOR: 00035238

No. CONTRATO: U150261  
 No. REQUISICION: 0990210020315M  
 ANEXO 2

**DIVISION DE CONTRATOS**

1184	07/12/2015	068001150900	6.00
1185	07/12/2015	078002150900	3.00
1186	07/12/2015	128001150900	14.00
1187	07/12/2015	148001150900	95.00
1188	07/12/2015	178001150900	33.00
1189	07/12/2015	198001150900	27.00
1190	07/12/2015	208001150900	3.00
1191	07/12/2015	218001150900	27.00
1192	07/12/2015	248001150900	26.00
1193	07/12/2015	268001150900	17.00
1194	07/12/2015	278002150900	50.00
1195	07/12/2015	288001150900	6.00
1196	07/12/2015	298001150900	14.00
1197	07/12/2015	318002150900	33.00
1198	07/12/2015	328001150900	9.00
1199	07/12/2015	338001150900	33.00

BATA, TRES CUARTOS DE LARGO Y MANGA CORTA, FEMENINO. TALLA: MEDIANA. TELA: GABARINA. 50% POLIESTER-50% ALGODON, COLOR ARENA CODIGO PANTONE 16-0928 TP O TC, LOGOSIMBOLO DEL IMSS, COLOR/COD. PANTONE: VERDE 561 C O 561 U TIPO: RECTO: CUELLO: SPORT CON PESPUENTE, DELANTERO: DE DOS PIEZAS Y PINZA A LA ALTURA DEL BUSTO, CON CINCO BOTONES Y OJALES, TRES BOLSAS DE PARCHA EN LA PARTE INFERIOR, CINTURON AJUSTABLE CON TRES BOTONES Y OJALES. MANGA: RECTA DE UNA PIEZA, CON PUÑO SIMULADO, LOGOSIMBOLO DEL IMSS BORDADO EN LA MANGA QUIERDA. ZONA "B", CEDULA 2.

CLAVE DEL ARTICULO  
 210 110 2727 01 01

NO. ENTREGA	FECHA ENTREGA	CLAS. PTAL. DESTINO	CANTIDAD DE PIEZAS
1200	07/12/2015	028001150900	54.00
1201	07/12/2015	038001150900	20.00
1202	07/12/2015	048001150900	12.00
1203	07/12/2015	058001150900	33.00
1204	07/12/2015	068001150900	23.00
1205	07/12/2015	078002150900	14.00

**ANEXOS**  
**DIVISION DE CONTRATOS**

No. CONTRATO: U150261  
 No. REQUISICION: 0990210020315  
 ANEXO 2

PROVEEDOR : ESTILOS BARSÍ, S.A. DE C.V.  
 R.F.C. : EBA - 791024-LC8  
 No. PROVEEDOR: 00035238

1206	07/12/2015	1280001150900	26.00
1207	07/12/2015	148001150900	81.00
1208	07/12/2015	178001150900	9.00
1209	07/12/2015	198001150900	27.00
1210	07/12/2015	208001150900	23.00
1211	07/12/2015	218001150900	30.00
1212	07/12/2015	248001150900	20.00
1213	07/12/2015	268001150900	54.00
1214	07/12/2015	278002150900	12.00
1215	07/12/2015	288001150900	26.00
1216	07/12/2015	298001150900	44.00
1217	07/12/2015	318002150900	26.00
1218	07/12/2015	328001150900	26.00
1219	07/12/2015	338001150900	20.00

BATA, TRES CUARTOS DE LARGO Y MANGA CORTA, FEMENINO. TALLA: GRANDE. TELA: GABARDINA: 50% POLIESTER-50% ALGODON, COLOR ARANA CODIGO PANTONE 16-0928 TP O TC, LOGO SIMBOLO DEL IMSS, COLOR/COD. PANTONE: VERDE 561 C O 561 U TIPO: RECTO: CUELLO: SPORT CON PESPUENTE, DELANTERO: DE DOS PIEZAS Y PINZA A LA ALTURA DEL BUSTO, CON CINCO BOTONES Y OJALES, TRES BOLSAS DE PARCHES. ESPALDA: DE DOS PIEZAS CON ABERTURA EN LA PARTE INFERIOR, CINTURON AJUSTABLE CON TRES BOTONES Y OJALES. MANGA: RECTA DE UNA PIEZA, CON PUÑO SIMULADO, LOGO SIMBOLO DEL IMSS BORDADO EN LA MANGA IZQUIERDA. ZONA "B", CEDULA 2.

CLAVE DEL ARTICULO  
 210 110 2735 01 01

NO. ENTREGA	FECHA ENTREGA	CLAS. PTAL. DESTINO	CANTIDAD DE PIEZAS
1220	07/12/2015	028001150900	36.00
1221	07/12/2015	038001150900	14.00
1222	07/12/2015	048001150900	3.00
1223	07/12/2015	058001150900	23.00
1224	07/12/2015	068001150900	3.00
1225	07/12/2015	078002150900	6.00
1226	07/12/2015	128001150900	14.00
1051	07/12/2015	148001150900	33.00

Clasif. Presp: INSTITUTO MEXICANO DEL SEGURO SOCIAL PAGINA: 20  
 099001150000 IMSS-SAI SUBSISTEMA DE ADQUISICIONES FECHA: 17/09/2011  
 Ofnas Centrales - Reforma - Coordinación De Abastecimiento 1:00:01 a.m.  
 PROGRAMA DE ENTREGAS  
 No. CONTRATO: U150261  
 No. REQUISICION: 0990210020315M  
 ANEXO 2

**ANEXOS**  
**DIVISION DE CONTRATOS**

PROVEEDOR : ESTILOS BARSÍ, S.A. DE C.V.  
 R.F.C. : EBA - 791024-LC8  
 No. PROVEEDOR: 00035238

1052	07/12/2015	178001150900	6.00
1053	07/12/2015	198001150900	6.00
1054	07/12/2015	208001150900	9.00
1055	07/12/2015	248001150900	3.00
1056	07/12/2015	268001150900	14.00
1057	07/12/2015	278002150900	17.00
1058	07/12/2015	288001150900	3.00
1059	07/12/2015	298001150900	9.00
1060	07/12/2015	318002150900	23.00
1061	07/12/2015	328001150900	6.00
1062	07/12/2015	338001150900	6.00

BATA, TRES CUARTOS DE LARGO Y MANGA CORT  
 A, FEMENINO. TALLA: EXTRAGRANDE. TELA: G  
 ABARDINA: 50% POLIESTER-50% ALGODON, COL  
 OR ARENA CODIGO PANTONE 16-0928 TP O TC,  
 LOGOSIMBOLO DEL IMSS, COLOR/COD. PANTON  
 E: VERDE 561 C O 561 U TIPO: RECTO: CUEL  
 LO: SPORT CON PESPUENTE, DELANTERO: DE DO  
 S PIEZAS Y PINZA A LA ALTURA DEL BUSTO,  
 CON CINCO BOTONES Y OJALES, TRES BOLSAS  
 DE PARCHE. ESPALDA: DE DOS PIEZAS CON AB  
 ERTURA EN LA PARTE INFERIOR, CINTURON AJ  
 USTABLE CON TRES BOTONES Y OJALES. MANGA  
 : RECTA DE UNA PIEZA, CON PUÑO SIMULADO,  
 LOGOSIMBOLO DEL IMSS BORDADO EN LA MANG  
 A IZQUIERDA. ZONA "B", CEDULA 2.  
 CLAVE DEL ARTICULO DESCRIPCION  
 210 110 2743 01 01 A IZQUIERDA. ZONA "B", CEDULA 2.

NO. ENTREGA	FECHA ENTREGA	CLAS. PTAL. DESTINO	CANTIDAD DE PIEZAS
1063	07/12/2015	028001150900	3.00
1064	07/12/2015	038001150900	6.00
1065	07/12/2015	058001150900	6.00
1066	07/12/2015	148001150900	3.00
1067	07/12/2015	218001150900	3.00
1068	07/12/2015	268001150900	3.00
1069	07/12/2015	278002150900	9.00
1070	07/12/2015	298001150900	3.00
1071	07/12/2015	318002150900	3.00
1072	07/12/2015	338001150900	3.00

A

Clasif. Presp: 099001150000

INSTITUTO MEXICANO DEL SEGURO SOCIAL  
IMSS-SAI SUBSISTEMA DE ADQUISICIONES  
Ofnas Centrales - Reforma - Coordinacion De Abastecimientos  
PROGRAMA DE ENTREGAS

PAGINA: 21  
FECHA: 17/09/2015  
1:00:02 a.m.

NO. CONTRATO: U1502261  
NO. REQUISICION: 0990210020315MC  
ANEXO 2

# ANEXOS

PROVEEDOR : ESTILOS BARSÍ, S.A. DE C.V.  
R.F.C. : EBA -791024-LC8  
NO. PROVEEDOR: 00035238

# DIVISION DE CONTRATOS

BATA, TRES CUARTOS DE LARGO Y MANGA CORTA, FEMENINO. TALLA: ESPECIAL. TELA: GABARDINA: 50% POLIESTER-50% ALGODON, COLOR ARENA CODIGO PANTONE 16-0928 TP O TC, LOGOSI GOSIMBOLO DEL IMSS, COLOR/COD. PANTONE: VERDE 561 C O 561 U TIPO: RECTO: CUELLO: SPORT CON PESPUENTE, DELANTERO: DE DOS PIEZAS Y PINZA A LA ALTURA DEL BUSTO, CON CINCO BOTONES Y OJALES, TRES BOLSAS DE PARCHE. ESPALDA: DE DOS PIEZAS CON ABERTURA EN LA PARTE INFERIOR, CINTURON AJUSTABLE CON TRES BOTONES Y OJALES. MANGA: RECTA DE UNA PIEZA, CON PUÑO SIMULADO, LOGOSI GOSIMBOLO DEL IMSS BORDADO EN LA MANGA IZQUIERDA. ZONA "B", CEDULA 2.

CLAVE DEL ARTICULO  
210 110 2750 01 01

ZQUIERDA. ZONA "B", CEDULA 2.

FECHA ENTREGA	CLAS. PTAL. DESTINO	CANTIDAD DE PIEZAS
07/12/2015	028001150900	3.00
07/12/2015	038001150900	3.00

BATA, TRES CUARTOS DE LARGO Y MANGA CORTA, FEMENINO. TALLA: PLUS. TELA: GABARDINA: 50% POLIESTER-50% ALGODON, COLOR ARENA CODIGO PANTONE 16-0928 TP O TC, LOGOSI GOSIMBOLO DEL IMSS, COLOR/COD. PANTONE: VERDE 561 C O 561 U TIPO: RECTO: CUELLO: SPORT CON PESPUENTE, DELANTERO: DE DOS PIEZAS Y PINZA A LA ALTURA DEL BUSTO, CON CINCO BOTONES Y OJALES, TRES BOLSAS DE PARCHE. ESPALDA: DE DOS PIEZAS CON ABERTURA EN LA PARTE INFERIOR, CINTURON AJUSTABLE CON TRES BOTONES Y OJALES. MANGA: RECTA DE UNA PIEZA, CON PUÑO SIMULADO, LOGOSI GOSIMBOLO DEL IMSS BORDADO EN LA MANGA IZQUIERDA. ZONA "B", CEDULA 2.

CLAVE DEL ARTICULO  
210 110 2768 01 01

ERDA. ZONA "B", CEDULA 2.

FECHA	CLAS. PTAL.	CANTIDAD
-------	-------------	----------

Clasif. Presp: 099001150000  
Ofnas Centrales - Reforma - Coordinacion De Abastecimientos: 00:04 a.m.

INSTITUTO MEXICANO DEL SEGURO SOCIAL  
IMSS-SAI SUBSISTEMA DE ADQUISICIONES  
PROGRAMA DE ENTREGAS  
No. CONTRATO: U150261  
No. REQUISICION: 0990210020315MC11  
ANEXO 2

PAGINA: 22  
FECHA: 17/09/2015

# ANEXOS

## DIVISION DE CONTRATOS

PROVEEDOR : ESTILOS BARSI, S.A. DE C.V.  
R.F.C. : EBA - 791024-LC8  
No. PROVEEDOR: 00035238

NO. ENTREGA 1075  
ENTREGA 07/12/2015  
DESTINO 278002150900  
DE PIEZAS 3.00

BATA, TRES CUARTOS DE LARGO Y MANGA CORT A, FEMENINO. TALLA: CHICA, TELA: GABARDINA: 50% POLIESTER-50% ALGODON, COLOR VERDE AGUA CODIGO PANTONE 13-5414 TP O TC, LOGOSIMBOLO: COLOR/COD. PANTONE VERDE 561 C O 561 U. TIPO: RECTO: CUELLO: SPORT CON PESPUENTE, DELANTERO: DE DOS PIEZAS Y PINZA A LA ALTURA DEL BUSTO, CON CINCO BOTONES Y OJALES, TRES BOLSAS DE PARCHES. ESPALDA: DE DOS PIEZAS CON ABERTURA EN LA PARTE INFERIOR, CINTURON AJUSTABLE CON TRES BOTONES Y OJALES. MANGA: RECTA DE UNA PIEZA, CON PUÑO SIMULADO, LOGOSIMBOLO DEL IMSS BORDADO EN LA MANGA IZQUIERDA. ZONA "B", CEDULA 2.

CLAVE DEL ARTICULO 210 110 2776 01 01 A. ZONA "B", CEDULA 2.

NO. ENTREGA	FECHA ENTREGA	CLAS. PTAL. DESTINO	CANTIDAD DE PIEZAS
1076	07/12/2015	078002150900	6.00
1077	07/12/2015	128001150900	6.00
1078	07/12/2015	148001150900	9.00
1079	07/12/2015	208001150900	6.00
1080	07/12/2015	248001150900	3.00
1081	07/12/2015	268001150900	3.00
1082	07/12/2015	278002150900	6.00
1083	07/12/2015	318002150900	6.00
1084	07/12/2015	338001150900	12.00

BATA, TRES CUARTOS DE LARGO Y MANGA CORT A, FEMENINO. TALLA: MEDIANA, TELA: GABARDINA: 50% POLIESTER-50% ALGODON, COLOR VERDE AGUA CODIGO PANTONE 13-5414 TP O TC, LOGOSIMBOLO: COLOR/COD. PANTONE VERDE 561 C O 561 U. TIPO: RECTO: CUELLO: SPORT CON PESPUENTE, DELANTERO: DE DOS PIEZAS Y PINZA A LA ALTURA DEL BUSTO, CON CINCO BOTONES Y OJALES, TRES BOLSAS DE PARCHES

Clasif. Presp: 099001150000  
Ofnas Centrales - Reforma - Coordinacion De Abastecimientos: 00:06 a.m.

INSTITUTO MEXICANO DEL SEGURO SOCIAL  
IMSS-SAI SUBSISTEMA DE ADQUISICIONES  
PROGRAMA DE ENTREGAS  
No. CONTRATO: U150261  
No. REQUISICION: 0990210020315MC11  
ANEXO 2

PAGINA: 23  
FECHA: 17/09/2015

# ANEXOS

PROVEEDOR : ESTILOS BARSIL, S.A. DE C.V.  
R.F.C. : EBA -791024-LC8  
No. PROVEEDOR: 00035238

# DIVISION DE CONTRATOS

E. ESPALDA: DE DOS PIEZAS CON ABERTURA EN LA PARTE INFERIOR, CINTURON AJUSTABLE CON TRES BOTONES Y OJALES. MANGA: RECTA DE UNA PIEZA, CON PUÑO SIMULADO, LOGOSIM BOLO DEL IMSS BORDADO EN LA MANGA IZQUIERDA. ZONA "B", CEDULA 2.

CLAVE DEL ARTICULO DESCRIPCION  
210 110 2784 01 01 RDA. ZONA "B", CEDULA 2.

NO. ENTREGA	FECHA ENTREGA	CLAS. PTAL. DESTINO	CANTIDAD DE PIEZAS
1085	07/12/2015	028001150900	3.00
1086	07/12/2015	038001150900	3.00
1087	07/12/2015	058001150900	6.00
1088	07/12/2015	068001150900	12.00
1089	07/12/2015	078002150900	26.00
1090	07/12/2015	128001150900	6.00
1091	07/12/2015	148001150900	9.00
1092	07/12/2015	198001150900	12.00
1093	07/12/2015	208001150900	3.00
1094	07/12/2015	218001150900	14.00
1095	07/12/2015	268001150900	9.00
1096	07/12/2015	278002150900	6.00
1097	07/12/2015	288001150900	6.00
1098	07/12/2015	318002150900	12.00
1099	07/12/2015	328001150900	9.00
1100	07/12/2015	338001150900	3.00

BATA, TRES CUARTOS DE LARGO Y MANGA CORTA, FEMENINO. TALLA: GRANDE, TELA: GABARDINA: 50% POLIESTER-50% ALGODON, COLOR VERDE AGUA CODIGO PANTONE 13-5414 TP O TC, LOGOSIMBOLO: COLOR/COD. PANTONE VERDE 561 C O 561 U. TIPO: RECTO: CUELLO: SPORT CON PESPUNTE, DELANTERO: DE DOS PIEZAS Y PINZA A LA ALTURA DEL BUSTO, CON CINCO BOTONES Y OJALES, TRES BOLSAS DE PARCHES. ESPALDA: DE DOS PIEZAS CON ABERTURA EN LA PARTE INFERIOR, CINTURON AJUSTABLE CON TRES BOTONES Y OJALES. MANGA: RECTA DE UNA PIEZA, CON PUÑO SIMULADO, LOGOSIMBOLO DEL IMSS BORDADO EN LA MANGA IZQUIERDA. ZONA "B", CEDULA 2.

Clasif. Presp: 099001150000

INSTITUTO MEXICANO DEL SEGURO SOCIAL  
IMSS-SAI SUBSISTEMA DE ADQUISICIONES  
Ofnas Centrales - Reforma - Coordinacion De Abastecimientos  
PROGRAMA DE ENTREGAS

PAGINA: 24  
FECHA: 17/09/2015  
1:00:06 a.m.

NO. CONTRATO: U150261  
NO. REQUISICION: 0990210020315M  
ANEXO 2

PROVEEDOR : ESTILOS BARSIL, S.A. DE C.V.  
R.F.C. : EBA -791024-LC8  
NO. PROVEEDOR: 00035238

# ANEXOS

## DIVISION DE CONTRATOS

CLAVE DEL ARTICULO DESCRIPCION  
210 110 2792 01 01 DA. ZONA "B", CEDULA 2.

NO. ENTREGA	FECHA ENTREGA	CLAS. PTAL. DESTINO	CANTIDAD DE PIEZAS
1101	07/12/2015	058001150900	6.00
1102	07/12/2015	078002150900	3.00
1103	07/12/2015	178001150900	9.00
1104	07/12/2015	198001150900	12.00
1105	07/12/2015	208001150900	9.00
1106	07/12/2015	218001150900	3.00
1107	07/12/2015	248001150900	3.00
1108	07/12/2015	268001150900	9.00
1109	07/12/2015	278002150900	3.00
1110	07/12/2015	288001150900	6.00
1111	07/12/2015	328001150900	3.00

BATA, TRES CUARTOS DE LARGO Y MANGA CORT A, FEMENINO. TALLA: EXTRAGRANDE, TELA: GABARDINA: 50% POLIESTER-50% ALGODON, COLOR VERDE AGUA CODIGO PANTONE 13-5414 TP O TC, LOGOSIMBOLO: COLOR/COD. PANTONE VERDE 561 C O 561 U. TIPO: RECTO: CUELLO: SPORT CON PESPUENTE, DELANTERO: DE DOS PIEZAS Y PINZA A LA ALTURA DEL BUSTO, CON CINCO BOTONES Y OJALES, TRES BOLSAS DE PARCHES. ESPALDA: DE DOS PIEZAS CON ABERTURA EN LA PARTE INFERIOR, CINTURON AJUSTABLE CON TRES BOTONES Y OJALES. MANGA: RECTA DE UNA PIEZA, CON PUÑO SIMULADO, LOGOSIMBOLO DEL IMSS BORDADO EN LA MANGA QUIERDA. ZONA "B", CEDULA 2.

CLAVE DEL ARTICULO DESCRIPCION  
210 110 2800 01 01 QUIERDA. ZONA "B", CEDULA 2.

NO. ENTREGA	FECHA ENTREGA	CLAS. PTAL. DESTINO	CANTIDAD DE PIEZAS
1112	07/12/2015	058001150900	3.00
1113	07/12/2015	288001150900	3.00
1114	07/12/2015	318002150900	3.00

BATA, TRES CUARTOS DE LARGO Y MANGA CORT

Clasif. Presp: 099001150000

Ofnas Centrales

INSTITUTO MEXICANO DEL SEGURO SOCIAL  
IMSS-SAI SUBSISTEMA DE ADQUISICIONES  
PROGRAMA DE ENTREGAS

PAGINA: 25  
FECHA: 17/09/2015  
Abastecimiento: 00:08 a.m.

No. CONTRATO: U150261  
No. REQUISICION: 0990210020315MC11  
ANEJO 2

PROVEEDOR : ESTILLOS BARSÍ, S.A. DE C.V.  
R.F.C. : EBA -791024-LC8  
No. PROVEEDOR: 00035238

ANEXOS

DIVISION DE CONTRATOS

A, FEMENINO. TALLA: ESPECIAL, TELA: GABA  
RDINA: 50% POLIESTER-50% ALGODON, COLOR  
VERDE AGUA CODIGO PANTONE 13-5414 TP O T  
C, LOGOSIMBOLO: COLOR/COD. PANTONE VERDE  
561 C O 561 U. TIPO: RECTO: CUELLO: SPO  
RT CON PESPUNTE, DELANTERO: DE DOS PIEZA  
S Y PINZA A LA ALTURA DEL BUSTO, CON CIN  
CO BOTONES Y OJALES, TRES BOLSAS DE PARC  
HE. ESPALDA: DE DOS PIEZAS CON ABERTURA  
EN LA PARTE INFERIOR, CINTURON AJUSTABLE  
CON TRES BOTONES Y OJALES. MANGA: RECTA  
DE UNA PIEZA, CON PUÑO SIMULADO, LOGOSI  
MBOLO DEL IMSS BORDADO EN LA MANGA IZQUI  
ERDA. ZONA "B", CEDULA 2.

CLAVE DEL ARTICULO  
210 110 2818 01 01

NO. ENTREGA 1115  
FECHA ENTREGA 07/12/2015  
CLAS. PTAL. DESTINO 278002150900  
CANTIDAD DE PIEZAS 6.00

BATA, TRES CUARTOS DE LARGO Y MANGA CORT  
A, FEMENINO. TALLA: CHICA. TELA: GABARDI  
NA: 50% POLIESTER-50% ALGODON, COLOR BLA  
NCO, LOGOSIMBOLO DEL IMSS, COLOR/COD. PA  
NTONE: VERDE 561 C O 561 U TIPO: RECTO:  
CUELLO: SPORT CON PESPUNTE, DELANTERO: D  
E DOS PIEZAS Y PINZA A LA ALTURA DEL BUS  
TO, CON CINCO BOTONES Y OJALES, TRES BOL  
SAS DE PARCHE. ESPALDA: DE DOS PIEZAS CO  
N ABERTURA EN LA PARTE INFERIOR, CINTURO  
N AJUSTABLE CON TRES BOTONES Y OJALES. M  
ANGA: RECTA DE UNA PIEZA, CON PUÑO SIMUL  
ADO, LOGOSIMBOLO DEL IMSS BORDADO EN LA  
MANGA IZQUIERDA. ZONA "B", CEDULA 2.

CLAVE DEL ARTICULO  
210 110 2834 01 01

NO. ENTREGA 1116  
FECHA ENTREGA 07/12/2015  
CLAS. PTAL. DESTINO 028001150900  
CANTIDAD DE PIEZAS 14.00  
NO. ENTREGA 1117  
FECHA ENTREGA 07/12/2015  
CLAS. PTAL. DESTINO 058001150900  
CANTIDAD DE PIEZAS 12.00  
NO. ENTREGA 1118  
FECHA ENTREGA 07/12/2015  
CLAS. PTAL. DESTINO 128001150900  
CANTIDAD DE PIEZAS 3.00



Clasif. Presp: 0990001150000

INSTITUTO MEXICANO DEL SEGURO SOCIAL  
IMSS-SAI SUBSISTEMA DE ADQUISICIONES  
Ofnas Centrales - Reforma - Coordinacion De Abastecimientos  
PROGRAMA DE ENTREGAS

PAGINA: 26  
FECHA: 17/09/2015  
1:00:08 a.m.

No. CONTRATO: U150261  
No. REQUISICION: 0990210020315MC11  
ANEXO 2

PROVEEDOR : ESTILOS BARSÍ, S.A. DE C.V.  
R.F.C. : EBA -791024-LC8  
NO. PROVEEDOR: 00035238

# ANEXOS

## DIVISION DE CONTRATOS

1119	07/12/2015	148001150900	26.00
1120	07/12/2015	208001150900	23.00
1121	07/12/2015	218001150900	6.00
1122	07/12/2015	268001150900	3.00
1123	07/12/2015	278002150900	6.00
1124	07/12/2015	298001150900	3.00
1125	07/12/2015	318002150900	12.00
1126	07/12/2015	338001150900	12.00

BATA, TRES CUARTOS DE LARGO Y MANGA CORTA, FEMENINO. TALLA: MEDIANA. TELA: GABARINA. DINA: 50% POLIESTER-50% ALGODON, COLOR B LANCOS, LOGOSIMBOLO DEL IMSS, COLOR/COD. PANTONE: VERDE 561 C O 561 U TIPO: RECTO : CUELLO: SPORT CON PESPUENTE, DELANTERO: DE DOS PIEZAS Y PINZA A LA ALTURA DEL BUSTO, CON CINCO BOTONES Y OJALES, TRES BOLSAS DE PARCHE. ESPALDA: DE DOS PIEZAS CON ABERTURA EN LA PARTE INFERIOR, CINTURON AJUSTABLE CON TRES BOTONES Y OJALES. MANGA: RECTA DE UNA PIEZA, CON PUÑO SIMULADO, LOGOSIMBOLO DEL IMSS BORDADO EN EL ULADO, LOGOSIMBOLO DEL IMSS BORDADO EN LA MANGA IZQUIERDA. ZONA "B", CEDULA 2.

CLAVE DEL ARTICULO  
210 110 2842 01 01 A MANGA IZQUIERDA. ZONA "B", CEDULA 2.

NO. ENTREGA	FECHA ENTREGA	CLAS. DESTINO	PTAL.	CANTIDAD DE PIEZAS
1127	07/12/2015	028001150900		14.00
1128	07/12/2015	058001150900		12.00
1129	07/12/2015	128001150900		3.00
1130	07/12/2015	148001150900		27.00
1131	07/12/2015	178001150900		3.00
1132	07/12/2015	198001150900		3.00
1133	07/12/2015	208001150900		23.00
1134	07/12/2015	218001150900		3.00
1135	07/12/2015	278002150900		17.00
1136	07/12/2015	288001150900		6.00
1137	07/12/2015	298001150900		3.00
1138	07/12/2015	318002150900		14.00
963	07/12/2015	328001150900		3.00
964	07/12/2015	338001150900		6.00

Clasif. Presp: 099001150000

INSTITUTO MEXICANO DEL SEGURO SOCIAL  
IMSS-SAI SUBSISTEMA DE ADQUISICIONES  
Ofnas Centrales -Reforma- Coordinacion de Abastecimientos  
PROGRAMA DE ENTREGAS

PAGINA: 27  
FECHA: 17/09/2015  
1:00:09 a.m.

No. CONTRATO: U150261  
No. REQUISICION: 0990219020315MC11  
ANEXO 2

PROVEEDOR : ESTILOS BARSÍ, S.A. DE C.V.  
R.F.C. : EBA -791024-LC8  
No. PROVEEDOR: 00035238

ANEXOS

DIVISION DE CONTRATOS

BATA, TRES CUARTOS DE LARGO Y MANGA CORTA, FEMENINO. TALLA: GRANDE. TELA: GABARDINA: 50% POLIESTER-50% ALGODON, COLOR BLANCO, LOGOSIMBOLO DEL IMSS, COLOR/COD. PANTONE: VERDE 561 C O 561 U TIPO: RECTO: CUELLO: SPORT CON PESPUNTE, DELANTERO: DE DOS PIEZAS Y PINZA A LA ALTURA DEL BUSTO, CON CINCO BOTONES Y OJALES, TRES BOLSAS DE PARCHÉ. ESPALDA: DE DOS PIEZAS CON ABERTURA EN LA PARTE INFERIOR, CINTURON AJUSTABLE CON TRES BOTONES Y OJALES. MANGA: RECTA DE UNA PIEZA, CON PUÑO SIMULADO, LOGOSIMBOLO DEL IMSS BORDADO EN LA MANGA IZQUIERDA. ZONA "B", CEDULA 2.

CLAVE DEL ARTICULO 210 110 2859 01 01  
DESCRIPCION MANGA IZQUIERDA. ZONA "B", CEDULA 2.

NO. ENTREGA	FECHA ENTREGA	CLAS. DESTINO	PTAL.	CANTIDAD DE PIEZAS
965	07/12/2015	028001150900		12.00
966	07/12/2015	058001150900		6.00
967	07/12/2015	148001150900		9.00
968	07/12/2015	208001150900		9.00
969	07/12/2015	278002150900		6.00
970	07/12/2015	318002150900		3.00
971	07/12/2015	338001150900		6.00

BATA, TRES CUARTOS DE LARGO Y MANGA CORTA, FEMENINO. TALLA: EXTRAGRANDE. TELA: GABARDINA: 50% POLIESTER-50% ALGODON, COLOR BLANCO, LOGOSIMBOLO DEL IMSS, COLOR/COD. PANTONE: VERDE 561 C O 561 U TIPO: RECTO: CUELLO: SPORT CON PESPUNTE, DELANTERO: DE DOS PIEZAS Y PINZA A LA ALTURA DEL BUSTO, CON CINCO BOTONES Y OJALES, TRES BOLSAS DE PARCHÉ. ESPALDA: DE DOS PIEZAS CON ABERTURA EN LA PARTE INFERIOR, CINTURON AJUSTABLE CON TRES BOTONES Y OJALES. MANGA: RECTA DE UNA PIEZA, CON PUÑO SIMULADO, LOGOSIMBOLO DEL IMSS BORDADO EN LA MANGA IZQUIERDA. ZONA "B", CEDULA 2.

Clasif. Presp: 099001150000

INSTITUTO MEXICANO DEL SEGURO SOCIAL  
IMSS-SAI SUBSISTEMA DE ADQUISICIONES  
Ofnas Centrales - Reforma - Coordinacion De Abastecimientos  
PROGRAMA DE ENTREGAS

PAGINA: 28  
FECHA: 17/09/2015  
00:10 a.m.

No. CONTRATO: U150261  
No. REQUISICION: 0990210020315  
ANEXO 2

**ANEXOS**

PROVEEDOR : ESTILOS BARSÍ, S.A. DE C.V.  
R.F.C. : EBA -791024-LCS  
No. PROVEEDOR: 00035238

**DIVISION DE CONTRATOS**

CLAVE DEL ARTICULO DESCRIPCION  
210 110 2867 01 01 2.

NO. ENTREGA	FECHA ENTREGA	CLAS. PTAL. DESTINO	CANTIDAD DE PIEZAS
972	07/12/2015	148001150900	9.00

BATA, TRES CUARTOS DE LARGO Y MANGA CORTA, FEMENINO. TALLA: ESPECIAL. TELA: GABA RDINA: 50% POLIESTER-50% ALGODON, COLOR BLANCO, LOGOSIMBOLO DEL IMSS, COLOR/COD. PANTONE: VERDE 561 C O 561 U TIPO: RECTO O: CUELLO: SPORT CON PESPUNTE, DELANTERO : DE DOS PIEZAS Y PINZA A LA ALTURA DEL BUSTO, CON CINCO BOTONES Y OJALES, TRES BOLSAS DE PARCHE. ESPALDA: DE DOS PIEZAS CON ABERTURA EN LA PARTE INFERIOR, CINTURON AJUSTABLE CON TRES BOTONES Y OJALES . MANGA: RECTA DE UNA PIEZA, CON PUÑO SI MULADO, LOGOSIMBOLO DEL IMSS BORDADO EN LA MANGA IZQUIERDA. ZONA "B", CEDULA 2.

CLAVE DEL ARTICULO  
210 110 2875 01 01

NO. ENTREGA	FECHA ENTREGA	CLAS. PTAL. DESTINO	CANTIDAD DE PIEZAS
973	07/12/2015	028001150900	3.00

BATA, TRES CUARTOS DE LARGO Y MANGA CORTA, FEMENINO. TALLA CHICA, TELA: GABARDIN A: 50% POLIESTER-50% ALGODON, COLOR AZUL MARINO CODIGO PANTONE 19-4028 TP O TC, LOGOSIMBOLO: COLOR/COD. PANTONE BLANCO. TIPO: RECTO: CUELLO: SPORT CON PESPUNTE, DELANTERO: DE DOS PIEZAS Y PINZA A LA ALTURA DEL BUSTO, CON CINCO BOTONES Y OJALES, TRES BOLSAS DE PARCHE. ESPALDA: DE DOS PIEZAS CON ABERTURA EN LA PARTE INFERIOR, CINTURON AJUSTABLE CON TRES BOTONES Y OJALES. MANGA: RECTA DE UNA PIEZA, CON PUÑO SIMULADO, LOGOSIMBOLO DEL IMSS BORDADO EN LA MANGA IZQUIERDA. ZONA "B",

Clasif. Presp: 099001150000

INSTITUTO MEXICANO DEL SEGURO SOCIAL  
IMSS-SAI SUBSISTEMA DE ADQUISICIONES  
Ofnas Centrales - Reforma- Coordinacion De Abastecimiento  
PROGRAMA DE ENTREGAS

PAGINA: 29  
FECHA: 17/09/2015  
1:00:11 a.m.

No. CONTRATO: U150261  
No. REQUISICION: 0990210020315MC  
ANEXO 2

PROVEEDOR : ESTILOS BARSI, S.A. DE C.V.  
R.F.C. : EBA -791024-LC8  
No. PROVEEDOR: 00035238

# ANEXOS

## DIVISION DE CONTRATOS

CLAVE DEL ARTICULO DESCRIPCION  
210 110 2891 01 01 CEDULA 2.  
CEDULA 2.

NO. ENTREGA	FECHA ENTREGA	CLAS. PTAL. DESTINO	CANTIDAD DE PIEZAS
974	07/12/2015	028001150900	15.00
975	07/12/2015	058001150900	10.00
976	07/12/2015	068001150900	8.00
977	07/12/2015	078002150900	2.00
978	07/12/2015	128001150900	2.00
979	07/12/2015	148001150900	22.00
980	07/12/2015	178001150900	10.00
981	07/12/2015	198001150900	2.00
982	07/12/2015	208001150900	21.00
983	07/12/2015	218001150900	3.00
984	07/12/2015	248001150900	7.00
985	07/12/2015	268001150900	23.00
986	07/12/2015	278002150900	15.00
987	07/12/2015	288001150900	5.00
988	07/12/2015	298001150900	9.00
989	07/12/2015	318002150900	9.00

BATA, TRES CUARTOS DE LARGO Y MANGA CORTA, FEMENINO. TALLA MEDIANA, TELA: GABARDINA: 50% POLIESTER-50% ALGODON, COLOR AZUL MARINO CODIGO PANTONE 19-4028 TP O TC, LOGOSIMBOLO: COLOR/COD. PANTONE BLANCO. TIPO: RECTO: CUELLO: SPORT CON PESPUNTE, DELANTERO: DE DOS PIEZAS Y PINZA A LA ALTURA DEL BUSTO, CON CINCO BOTONES Y OJALES, TRES BOLSAS DE PARCHÉ. ESPALDA: D E DOS PIEZAS CON ABERTURA EN LA PARTE INFERIOR, CINTURON AJUSTABLE CON TRES BOTOS Y OJALES. MANGA: RECTA DE UNA PIEZA, CON PUÑO SIMULADO, LOGOSIMBOLO DEL IMSS BORDADO EN LA MANGA IZQUIERDA. ZONA "B" , CEDULA 2.

CLAVE DEL ARTICULO DESCRIPCION  
210 110 2909 01 01 , CEDULA 2.

NO. ENTREGA	FECHA ENTREGA	CLAS. PTAL. DESTINO	CANTIDAD DE PIEZAS

PROGRAMA DE ENTREGAS  
 NO. CONTRATO: U150261  
 NO. REQUISICION: 09902100203  
 ANEXO 2

**ANEXOS**  
**DIVISION DE CONTRATOS**

PROVEEDOR : ESTILOS BARSÍ, S.A. DE C.V.  
 R.F.C. : EBA -791024-LC8  
 No. PROVEEDOR: 00035238

990	07/12/2015	028001150900	16.00
991	07/12/2015	048001150900	11.00
992	07/12/2015	058001150900	20.00
993	07/12/2015	068001150900	6.00
994	07/12/2015	078002150900	15.00
995	07/12/2015	128001150900	6.00
996	07/12/2015	148001150900	30.00
997	07/12/2015	178001150900	23.00
998	07/12/2015	208001150900	40.00
999	07/12/2015	218001150900	4.00
1000	07/12/2015	248001150900	10.00
1001	07/12/2015	268001150900	42.00
1002	07/12/2015	278002150900	12.00
1003	07/12/2015	288001150900	4.00
1004	07/12/2015	298001150900	14.00
1005	07/12/2015	318002150900	25.00
1006	07/12/2015	328001150900	6.00
1007	07/12/2015	338001150900	23.00

BATA, TRES CUARTOS DE LARGO Y MANGA CORTA, FEMENINO. TALLA GRANDE, TELA: GABARDI NA: 50% POLIESTER-50% ALGODON, COLOR AZUL MARINO CODIGO PANTONE 19-4028 TP O TC, LOGOSIMBOLO: COLOR/COD. PANTONE BLANCO. TIPO: RECTO: CUELLO: SPORT CON PESPUNTE , DELANTERO: DE DOS PIEZAS Y PINZA A LA ALTURA DEL BUSTO, CON CINCO BOTONES Y OJALES, TRES BOLSAS DE PARCHÉ. ESPALDA: DE DOS PIEZAS CON ABERTURA EN LA PARTE INFERIOR, CINTURON AJUSTABLE CON TRES BOTONES Y OJALES. MANGA: RECTA DE UNA PIEZA, CON PUÑO SIMULADO, LOGOSIMBOLO DEL IMSS BORDADO EN LA MANGA IZQUIERDA. ZONA "B", CEDULA 2.

CLAVE DEL ARTICULO DESCRIPCION  
 210 110 2917 01 01 CEDULA 2.

NO. ENTREGA	FECHA ENTREGA	CLAS. PTAL. DESTINO	CANTIDAD DE PIEZAS
1008	07/12/2015	028001150900	14.00
1009	07/12/2015	038001150900	2.00
1010	07/12/2015	048001150900	5.00
1011	07/12/2015	058001150900	17.00

Clasif. Presp: 099001150000

INSTITUTO MEXICANO DEL SEGURO SOCIAL  
IMSS-SAI SUBSISTEMA DE ADQUISICIONES  
Ofnas Centrales - Reforma - Coordinacion De Abastecimientos  
PROGRAMA DE ENTRENAMIENTO

PAGINA: 31  
FECHA: 17/09/2015 10:13 a.m.

No. CONTRATO: U150261  
No. REQUISICION: 0990210020315  
ANEXO 2

# ANEXOS

PROVEEDOR : ESTILOS BARSÍ, S.A. DE C.V.  
R.F.C. : EBA -791024-LC8  
No. PROVEEDOR: 00035238

## DIVISION DE CONTRATOS

1012	07/12/2015	068001150900	3.00
1013	07/12/2015	128001150900	3.00
1014	07/12/2015	148001150900	10.00
1015	07/12/2015	178001150900	2.00
1016	07/12/2015	198001150900	4.00
1017	07/12/2015	208001150900	25.00
1018	07/12/2015	218001150900	6.00
1019	07/12/2015	248001150900	5.00
1020	07/12/2015	268001150900	36.00
1021	07/12/2015	278002150900	22.00
1022	07/12/2015	288001150900	5.00
1023	07/12/2015	298001150900	4.00
1024	07/12/2015	318002150900	8.00
1025	07/12/2015	328001150900	2.00
1026	07/12/2015	338001150900	5.00

BATA, TRES CUARTOS DE LARGO Y MANGA CORTA, FEMENINO. TALLA EXTRAGRANDE, TELA: GABARDINA: 50% POLIESTER-50% ALGODON, COLOR AZUL MARINO CODIGO PANTONE 19-4028 TP O TC, LOGOSIMBOLO: COLOR/COD. PANTONE BLANCO. TIPO: RECTO: CUELLO: SPORT CON PES PUNTE, DELANTERO: DE DOS PIEZAS Y PINZA A LA ALTURA DEL BUSTO, CON CINCO BOTONES Y OJALES, TRES BOLSAS DE PARCHÉ. ESPALDADO: DE DOS PIEZAS CON ABERTURA EN LA PARTE INFERIOR, CINTURON AJUSTABLE CON TRES BOTONES Y OJALES. MANGA: RECTA DE UNA PIEZA, CON PUÑO SIMULADO, LOGOSIMBOLO DEL IMSS BORDADO EN LA MANGA IZQUIERDA. ZONA "B", CEDULA 2.

CLAVE DEL ARTICULO DESCRIPCION  
210 110 2925 01 01 "B", CEDULA 2.

NO. ENTREGA	FECHA ENTREGA	CLAS. DESTINO	PTAL.	CANTIDAD DE PIEZAS
1027	07/12/2015	028001150900		6.00
1028	07/12/2015	038001150900		2.00
1029	07/12/2015	058001150900		2.00
1030	07/12/2015	068001150900		2.00
1031	07/12/2015	148001150900		2.00
1032	07/12/2015	178001150900		3.00
1033	07/12/2015	278002150900		2.00

Clasif. Presp: 099001150000

INSTITUTO MEXICANO DEL SEGURO SOCIAL  
IMSS-SAI SUBSISTEMA DE ADQUISICIONES  
Ofnas Centrales - Reforma - Coordinacion De Abastecimientol: 00:14 a.m.

PAGINA: 32  
FECHA: 17/09/2015

PROGRAMA DE ENTREGAS  
NO. CONTRATO: 0150261  
NO. REQUISICION: 0990210020315

PROVEEDOR : ESTILOS BARSIL, S.A. DE C.V.  
R.F.C. : EBA - 791024 - LC8  
NO. PROVEEDOR: 00035238

**ANEXOS**  
**DIVISION DE CONTRATOS**

1034	07/12/2015	288001150900	3.00
1035	07/12/2015	298001150900	4.00
1036	07/12/2015	338001150900	3.00

BATA, TRES CUARTOS DE LARGO Y MANGA CORTA, FEMENINO. TALLA ESPECIAL, TELA: GABARINA: 50% POLIESTER-50% ALGODON, COLOR AZUL MARINO CODIGO PANTONE 19-4028 TP O T C, LOGOSIMBOLO: COLOR/COD. PANTONE BLANCO. TIPO: RECTO: CUELLO: SPORT CON PESPUNTE, DELANTERO: DE DOS PIEZAS Y PINZA A LA ALTURA DEL BUSTO, CON CINCO BOTONES Y OJALES, TRES BOLSAS DE PARCHE. ESPALDA: DE DOS PIEZAS CON ABERTURA EN LA PARTE INFERIOR, CINTURON AJUSTABLE CON TRES BOTONES Y OJALES. MANGA: RECTA DE UNA PIEZA, CON PUÑO SIMULADO, LOGOSIMBOLO DEL IMSS BORDADO EN LA MANGA IZQUIERDA. ZONA "B", CEDULA 2.

CLAVE DEL ARTICULO DESCRIPCION  
210 110 2933 01 01 " , CEDULA 2.

NO. ENTREGA	FECHA ENTREGA	CLAS. DESTINO	PTAL.	CANTIDAD DE PIEZAS
1037	07/12/2015	028001150900		5.00
1038	07/12/2015	058001150900		4.00
1039	07/12/2015	148001150900		2.00

BATA, TRES CUARTOS DE LARGO Y MANGA LARGA, MASCULINO. TALLA: CHICA. TELA: GABARINA: 50% POLIESTER-50% ALGODON, COLOR AZUL MARINO CODIGO PANTONE 16-0928 TP O TC, LOGOSIMBOLO: COLOR/COD. PANTONE. VERDE 561 O 561 U. TIPO: RECTO: CUELLO: SPORT CON PESPUNTE. DELANTERO: DE DOS PIEZAS, CON CUATRO BOTONES Y OJALES, ABERTURA VERTICAL EN CADA COSTADO, TRES BOLSAS DE PARCHE. ESPALDA: DE DOS PIEZAS CON ABERTURA EN LA PARTE INFERIOR, CINTURON AJUSTABLE CON TRES BOTONES Y OJALES. MANGA: RECTA DE DOS PIEZAS Y LOGOSIMBOLO DEL IMSS BORDADO EN LA PARTE SUPERIOR DE LA MANGA

Clasif. Presp: 099001150000

INSTITUTO MEXICANO DEL SEGURO SOCIAL  
IMSS-SAI SUBSISTEMA DE ADQUISICIONES  
Ofnas Centrales - Reforma- Coordinacion De Abastecimientos

PAGINA: 33  
FECHA: 17/09/2015  
00:15 a.m.

NO. CONTRATO: U150261  
REQUISICION: 09902100203  
ANEJO 2

# ANEXOS

PROVEEDOR : ESTILOS BARSÍ, S.A. DE C.V.  
R.F.C. : EBA -791024-LC8  
NO. PROVEEDOR: 00035238

## DIVISION DE CONTRATOS

IZQUIERDA. ZONA "B", CEDULA 3.  
IZQUIERDA. ZONA "B", CEDULA 3.

NO. ENTREGA	FECHA ENTREGA	CLAS. DESTINO	PTAL.	CANTIDAD DE PIEZAS
1040	07/12/2015	02800	1150900	169.00
1041	07/12/2015	03800	1150900	26.00
1042	07/12/2015	04800	1150900	30.00
1043	07/12/2015	05800	1150900	206.00
1044	07/12/2015	06800	1150900	33.00
1045	07/12/2015	07800	2150900	79.00
1046	07/12/2015	12800	1150900	68.00
1047	07/12/2015	14800	1150900	659.00
1048	07/12/2015	17800	1150900	127.00
1049	07/12/2015	19800	1150900	90.00
1050	07/12/2015	20800	1150900	422.00
875	07/12/2015	21800	1150900	63.00
876	07/12/2015	24800	1150900	107.00
877	07/12/2015	26800	1150900	157.00
878	07/12/2015	27800	2150900	95.00
879	07/12/2015	28800	1150900	53.00
880	07/12/2015	29800	1150900	150.00
881	07/12/2015	31800	2150900	79.00
882	07/12/2015	32800	1150900	60.00
883	07/12/2015	33800	1150900	152.00

BATA, TRES CUARTOS DE LARGO Y MANGA LARGA, MASCULINO. TALLA: MEDIANA. TELA: GABA RDINA: 50% POLIESTER-50% ALGODON, COLOR ARENA CODIGO PANTONE 16-0928 TP O TC, LOGOSIMBOLO: COLOR/COD. PANTONE. VERDE 56 1 C O 561 U. TIPO: RECTO: CUELLO: SPORT CON PESPUNTE. DELANTERO: DE DOS PIEZAS, CON CUATRO BOTONES Y OJALES, ABERTURA VERTICAL EN CADA COSTADO, TRES BOLSAS DE PARCHES. ESPALDA: DE DOS PIEZAS CON ABERTURA EN LA PARTE INFERIOR, CINTURON AJUSTABLE CON TRES BOTONES Y OJALES. MANGA: RECTA DE DOS PIEZAS Y LOGOSIMBOLO DEL IMS S BORDADO EN LA PARTE SUPERIOR DE LA MANGA IZQUIERDA. ZONA "B", CEDULA 3.

CLAVE DEL ARTICULO DESCRIPCION



Clasif. Presp: 099001150000

INSTITUTO MEXICANO DEL SEGURO SOCIAL  
IMSS-SAI SUBSISTEMA DE ADQUISICIONES  
Ofnas Centrales - Reforma - Coordinacion De Abastecimientos  
PROGRAMA DE ENTREGAS

PAGINA: 34  
FECHA: 17/09/2015  
1:00:16 a.m.

# ANEXOS

No. CONTRATO: U150261  
No. REQUISICION: 0990210020315MCI

ANEXO 2

PROVEEDOR : ESTILOS BARSÍ, S.A. DE C.V.  
R.F.C. : EBA-791024-LCS  
No. PROVEEDOR: 00035238

# DIVISION DE CONTRATOS

210 110 2966 01 01 GA IZQUIERDA. ZONA "B", CEDULA 3.

NO. ENTREGA	FECHA ENTREGA	CLAS. DESTINO	PTAL.	CANTIDAD DE PIEZAS
884	07/12/2015	028001150900		381.00
885	07/12/2015	038001150900		166.00
886	07/12/2015	048001150900		146.00
887	07/12/2015	058001150900		400.00
888	07/12/2015	068001150900		68.00
889	07/12/2015	078002150900		382.00
890	07/12/2015	128001150900		247.00
891	07/12/2015	148001150900		1,015.00
892	07/12/2015	178001150900		325.00
893	07/12/2015	198001150900		182.00
894	07/12/2015	208001150900		1,307.00
895	07/12/2015	218001150900		198.00
896	07/12/2015	248001150900		340.00
897	07/12/2015	268001150900		309.00
898	07/12/2015	278002150900		317.00
899	07/12/2015	288001150900		184.00
900	07/12/2015	298001150900		403.00
901	07/12/2015	318002150900		532.00
902	07/12/2015	328001150900		398.00
903	07/12/2015	338001150900		443.00

BATA, TRES CUARTOS DE LARGO Y MANGA LARGA, MASCULINO. TALLA: GRANDE. TELA: GABARINA. 50% POLIESTER-50% ALGODON, COLOR ARENA CODIGO PANTONE 16-0928 TP O TC, LOGOSIMBOLO: COLOR/COD. PANTONE. VERDE 561 C O 561 U. TIPO: RECTO: CUELLO: SPORT CON PESPUENTE. DELANTERO: DE DOS PIEZAS, CON CUATRO BOTONES Y OJALES, ABERTURA VERTICAL EN CADA COSTADO, TRES BOLSAS DE PARCHER. ESPALDA: DE DOS PIEZAS CON ABERTURA EN LA PARTE INFERIOR, CINTURON AJUSTABLE CON TRES BOTONES Y OJALES. MANGA: RECTA DE DOS PIEZAS Y LOGOSIMBOLO DEL IMSS BORDADO EN LA PARTE SUPERIOR DE LA MANGA IZQUIERDA. ZONA "B", CEDULA 3.

CLAVE DEL ARTICULO  
210 110 2974 01 01

IZQUIERDA. ZONA "B", CEDULA 3.

Clasif. Presp: 099001150000

INSTITUTO MEXICANO DEL SEGURO SOCIAL  
IMSS-SAI SUBSISTEMA DE ADQUISICIONES  
Ofnas Centrales - Reforma - Coordinacion de Abastecimientos  
PROGRAMA DE ENTREGAS

PAGINA: 35  
FECHA: 17/09/2015  
00:17 a.m.

No. CONTRATO: U150261  
No. REQUISICION: 099021002031  
ANEXO 2

PROVEEDOR : ESTILOS BARSÍ, S.A. DE C.V.  
R.F.C. : EBA -791024-LC8  
No. PROVEEDOR: 00035238

# ANEXOS

## DIVISION DE CONTRATOS

NO. ENTREGA	FECHA ENTREGA	CLAS. PTAL.	DESTINO	CANTIDAD DE PIEZAS
904	07/12/2015	02800	1150900	320.00
905	07/12/2015	03800	1150900	98.00
906	07/12/2015	04800	1150900	201.00
907	07/12/2015	05800	1150900	492.00
908	07/12/2015	06800	1150900	92.00
909	07/12/2015	07800	2150900	271.00
910	07/12/2015	12800	1150900	171.00
911	07/12/2015	14800	1150900	702.00
912	07/12/2015	17800	1150900	295.00
913	07/12/2015	19800	1150900	157.00
914	07/12/2015	20800	1150900	902.00
915	07/12/2015	21800	1150900	117.00
916	07/12/2015	24800	1150900	209.00
917	07/12/2015	26800	1150900	360.00
918	07/12/2015	27800	2150900	384.00
919	07/12/2015	28800	1150900	182.00
920	07/12/2015	29800	1150900	335.00
921	07/12/2015	31800	2150900	398.00
922	07/12/2015	32800	1150900	322.00
923	07/12/2015	33800	1150900	417.00

BATA, TRES CUARTOS DE LARGO Y MANGA LARGA A, MASCULINO. TALLA: EXTRAGRANDE. TELA: GABARDINA: 50% POLIESTER-50% ALGODON, COLOR ARENA CODIGO PANTONE 16-0928 TP O TC, LOGOSIMBOLO: COLOR/COD. PANTONE. VERDE 561 C O 561 U. TIPO: RECTO. CUELLO: SP ORT CON PESPUNTE. DELANTERO: DE DOS PIEZAS, CON CUATRO BOTONES Y OJALES, ABERTURAS VERTICAL EN CADA COSTADO, TRES BOLSAS DE PARCHE. ESPALDA: DE DOS PIEZAS CON ABERTURA EN LA PARTE INFERIOR, CINTURON AJUSTABLE CON TRES BOTONES Y OJALES. MANGA: RECTA DE DOS PIEZAS Y LOGOSIMBOLO DEL IMSS BORDADO EN LA PARTE SUPERIOR DE LA MANGA IZQUIERDA. ZONA "B", CEDULA 3.

CLAVE DEL ARTICULO DESCRIPCION  
210 110 2982 01 01 MANGA IZQUIERDA. ZONA "B", CEDULA 3.

NO. ENTREGA      FECHA ENTREGA      CLAS. PTAL.      DESTINO      CANTIDAD DE PIEZAS

Clasif. Presp: 099001150000

INSTITUTO MEXICANO DEL SEGURO SOCIAL  
IMSS-SAI SUBSISTEMA DE ADQUISICIONES  
Ofnas Centrales - Reforma- Coordinación de Abastecimientos  
PROGRAMA DE ENTREGAS

PAGINA: 36  
FECHA: 17/09/2015  
10:00:18 a.m.

# ANEXOS

PROVEEDOR : ESTILOS BARSÍ, S.A. DE C.V.  
R.F.C. : EBA - 791024-LC8  
No. PROVEEDOR: 00035238

No. CONTRATO: UJ50261  
No. REQUISICION: 0990210020315M  
ANEXO 2

## DIVISION DE CONTRATOS

924	07/12/2015	028001150900	68.00
925	07/12/2015	038001150900	36.00
926	07/12/2015	048001150900	39.00
927	07/12/2015	058001150900	149.00
928	07/12/2015	068001150900	20.00
929	07/12/2015	078002150900	9.00
930	07/12/2015	128001150900	66.00
931	07/12/2015	148001150900	257.00
932	07/12/2015	178001150900	41.00
933	07/12/2015	198001150900	22.00
934	07/12/2015	208001150900	131.00
935	07/12/2015	218001150900	9.00
936	07/12/2015	248001150900	23.00
937	07/12/2015	268001150900	49.00
938	07/12/2015	278002150900	165.00
939	07/12/2015	288001150900	11.00
940	07/12/2015	298001150900	101.00
941	07/12/2015	318002150900	36.00
942	07/12/2015	328001150900	57.00
943	07/12/2015	338001150900	82.00

BATA, TRES CUARTOS DE LARGO Y MANGA LARGA, MASCULINO. TALLA: ESPECIAL. TELA: GABARDINA: 50% POLIESTER-50% ALGODON, COLOR ARENA CODIGO PANTONE 16-0928 TP O TC, LOGOSIMBOLO: COLOR/COD. PANTONE. VERDE 561 C O 561 U. TIPO: RECTO: CUELLO: SPOR T CON PESPUENTE. DELANTERO: DE DOS PIEZAS, CON CUATRO BOTONES Y OJALES, ABERTURA VERTICAL EN CADA COSTADO, TRES BOLSAS DE PARCHE. ESPALDA: DE DOS PIEZAS CON ABERTURA EN LA PARTE INFERIOR, CINTURON AJUSTABLE CON TRES BOTONES Y OJALES. MANGA: RECTA DE DOS PIEZAS Y LOGOSIMBOLO DEL IMBORDADO EN LA PARTE SUPERIOR DE LA MANGA IZQUIERDA. ZONA "B", CEDULA 3.

CLAVE DEL ARTICULO DESCRIPCION  
210 110 2990 01 01 NGA IZQUIERDA. ZONA "B", CEDULA 3.

NO. ENTREGA	FECHA	CLAS. PTAL.	CANTIDAD
944	07/12/2015	DESTINO	DE PIEZAS
945	07/12/2015	028001150900	39.00
		038001150900	6.00

**ANEXOS**

NO. CONTRATO: U150261  
 NO. REQUISICION: 0990210020315M

ANEXO 2

PROVEEDOR : ESTILOS BARSÍ, S.A. DE C.V.  
 R.F.C. : EBA -791024-LCS  
 NO. PROVEEDOR: 00035238

**DIVISION DE CONTRATOS**

946	07/12/2015	058001150900	42.00
947	07/12/2015	068001150900	12.00
948	07/12/2015	078002150900	3.00
949	07/12/2015	148001150900	25.00
950	07/12/2015	178001150900	9.00
951	07/12/2015	208001150900	42.00
952	07/12/2015	218001150900	12.00
953	07/12/2015	248001150900	15.00
954	07/12/2015	278002150900	15.00
955	07/12/2015	288001150900	14.00
956	07/12/2015	298001150900	44.00
957	07/12/2015	318002150900	30.00
958	07/12/2015	328001150900	15.00
959	07/12/2015	338001150900	12.00

BATA, TRES CUARTOS DE LARGO Y MANGA LARGA, MASCULINO. TALLA: PLUS. TELA: GABARDINA: 50% POLIESTER-50% ALGODON, COLOR ARENA CODIGO PANTONE 16-0928 TP O TC, LOGOS IMBOLO: COLOR/COD. PANTONE. VERDE 561 C O 561 U. TIPO: RECTO: CUELLO: SPORT CON PESPUNTE. DELANTERO: DE DOS PIEZAS, CON CUATRO BOTONES Y OJALES, ABERTURA VERTIC AL EN CADA COSTADO, TRES BOLSAS DE PARCH E. ESPALDA: DE DOS PIEZAS CON ABERTURA EN LA PARTE INFERIOR, CINTURON AJUSTABLE CON TRES BOTONES Y OJALES. MANGA: RECTA DE DOS PIEZAS Y LOGOSIMBOLO DEL IMSS BOR DADO EN LA PARTE SUPERIOR DE LA MANGA IZQUIERDA. ZONA "B", CEDULA 3.

CLAVE DEL ARTICULO 210 110 3006 01 01

DESCRIPCION QUIERDA. ZONA "B", CEDULA 3.

NO. ENTREGA	FECHA ENTREGA	CLAS. PTAL. DESTINO	CANTIDAD DE PIEZAS
960	07/12/2015	028001150900	12.00
961	07/12/2015	058001150900	12.00
962	07/12/2015	078002150900	6.00
799	07/12/2015	148001150900	23.00
800	07/12/2015	208001150900	20.00
801	07/12/2015	248001150900	3.00
802	07/12/2015	268001150900	17.00
803	07/12/2015	278002150900	20.00

Clasif. Presp: 099001150000  
 Ofnas Centrales - Reforma - Coordinacion de Abastecimientos  
 PROGRAMA DE ENTREGAS

PAGINA: 38  
 FECHA: 17/09/2015  
 00:19 a.m.

**ANEXOS**  
**DIVISION DE CONTRATOS**

No. CONTRATO: U150261  
 No. REQUISICION: 0990210020315MCI  
 ANEXO 2

PROVEEDOR : ESTILOS BARSÍ, S.A. DE C.V.  
 R.F.C. : EBA - 791024-LCS  
 No. PROVEEDOR: 00035238

804 07/12/2015 298001150900 6.00

BATA, TRES CUARTOS DE LARGO Y MANGA LARGA  
 A, MASCULINO. TALLA: CHICA. TELA: GABARD  
 INA: 50% POLIESTER-50% ALGODON, COLOR BL  
 ANCO, LOGOSIMBOLO: COLOR/COD. PANTONE. V  
 ERDE 561 C O 561 U. TIPO: RECTO: CUELLO:  
 SPORT CON PESPUNTE. DELANTERO: DE DOS P  
 IEZAS, CON CUATRO BOTONES Y OJALES, ABER  
 TURA VERTICAL EN CADA COSTADO, TRES BOLS  
 AS DE PARCHÉ. ESPALDA: DE DOS, PIEZAS CON  
 ABERTURA EN LA PARTE INFERIOR, CINTURON  
 AJUSTABLE CON TRES BOTONES Y OJALES. MA  
 NGA: RECTA DE DOS PIEZAS Y LOGOSIMBOLO D  
 EL IMSS BORDADO EN LA PARTE SUPERIOR DE  
 LA MANGA IZQUIERDA. ZONA "B", CEDULA 3.  
 DESCRIPCION

CLAVE DEL ARTICULO	FECHA	CLAS. PTAL.	CANTIDAD
210 110 3014 01 01	ENTREGA	DESTINO	DE PIEZAS
	07/12/2015	028001150900	27.00
	07/12/2015	038001150900	3.00
	07/12/2015	048001150900	23.00
	07/12/2015	058001150900	55.00
	07/12/2015	068001150900	15.00
	07/12/2015	078002150900	15.00
	07/12/2015	128001150900	48.00
	07/12/2015	148001150900	161.00
	07/12/2015	178001150900	39.00
	07/12/2015	198001150900	3.00
	07/12/2015	208001150900	109.00
	07/12/2015	218001150900	9.00
	07/12/2015	248001150900	9.00
	07/12/2015	268001150900	30.00
	07/12/2015	278002150900	9.00
	07/12/2015	288001150900	12.00
	07/12/2015	298001150900	26.00
	07/12/2015	318002150900	30.00
	07/12/2015	328001150900	28.00
	07/12/2015	338001150900	57.00

Clasif. Presp: 099001150000

INSTITUTO MEXICANO DEL SEGURO SOCIAL  
IMSS-SAI SUBSISTEMA DE ADQUISICIONES  
Ofnas Centrales -Reforma- Coordinacion De Abastecimiento  
PROGRAMA DE ENTREGAS

PAGINA: 39  
FECHA: 17/09/2015  
1:00:21 a.m.

No. CONTRATO: U150261  
No. REQUISICION: 0990210020315MCH  
ANEXO 2

ANEXOS

PROVEEDOR : ESTILOS BARSÍ, S.A. DE C.V.  
R.F.C. : EBA -791024-LC8  
NO. PROVEEDOR: 00035238

DIVISION DE CONTRATOS

BATA, TRES CUARTOS DE LARGO Y MANGA LARGA  
A, MASCULINO. TALLA: MEDIANA. TELA: GABA  
RDINA: 50% POLIESTER-50% ALGODON, COLOR  
BLANCO, LOGOSIMBOLO: COLOR/COD. PANTONE.  
VERDE 561 C O 561 U. TIPO: RECTO: CUELL  
O: SPORT CON PESPUENTE. DELANTERO: DE DOS  
PIEZAS, CON CUATRO BOTONES Y OJALES, AB  
ERTURA VERTICAL EN CADA COSTADO, TRES BO  
LSAS DE PARCHE. ESPALDA: DE DOS PIEZAS C  
ON ABERTURA EN LA PARTE INFERIOR, CINTUR  
ON AJUSTABLE CON TRES BOTONES Y OJALES.  
MANGA: RECTA DE DOS PIEZAS Y LOGOSIMBOLO  
DEL IMSS BORDADO EN LA PARTE SUPERIOR D  
E LA MANGA IZQUIERDA. ZONA "B", CEDULA 3

CLAVE DEL ARTICULO DESCRIPCION  
210 110 3022 01 01

NO. ENTREGA	FECHA ENTREGA	CLAS. DESTINO	PTAL.	CANTIDAD DE PIEZAS
825	07/12/2015	028001150900		204.00
826	07/12/2015	038001150900		98.00
827	07/12/2015	048001150900		63.00
828	07/12/2015	058001150900		192.00
829	07/12/2015	068001150900		82.00
830	07/12/2015	078002150900		131.00
831	07/12/2015	128001150900		108.00
832	07/12/2015	148001150900		425.00
833	07/12/2015	178001150900		141.00
834	07/12/2015	198001150900		69.00
835	07/12/2015	208001150900		422.00
836	07/12/2015	218001150900		98.00
837	07/12/2015	248001150900		154.00
838	07/12/2015	278002150900		228.00
839	07/12/2015	288001150900		93.00
840	07/12/2015	298001150900		214.00
841	07/12/2015	318002150900		182.00
842	07/12/2015	328001150900		125.00
843	07/12/2015	338001150900		228.00

BATA, TRES CUARTOS DE LARGO Y MANGA LARGA  
A, MASCULINO. TALLA: GRANDE. TELA: GABA  
RDINA: 50% POLIESTER-50% ALGODON, COLOR B

Clasif. Presp: 099001150000

INSTITUTO MEXICANO DEL SEGURO SOCIAL  
IMSS-SAI SUBSISTEMA DE ADQUISICIONES  
Ofnas Centrales -Reforma- Coordinacion De Abastecimientos  
PROGRAMA DE ENTREGAS

PAGINA: 40  
FECHA: 17/09/2015  
00:21 a.m.

NO. CONTRATO: U150261  
NO. REQUISICION: 0990210020315M

# ANEXOS

ANEXO 2

PROVEEDOR : ESTILOS BARSÍ, S.A. DE C.V.  
R.F.C. : EBA -791024-LCS  
NO. PROVEEDOR: 00035238

## DIVISION DE CONTRATOS

LANCO, LOGOSIMBOLO: COLOR/COD. PANTONE.  
VERDE 561 C O 561 U. TIPO: RECTO: CUELLO  
: SPORT CON PESPUNTE. DELANTERO: DE DOS  
PIEZAS, CON CUATRO BOTONES Y OJALES, ABE  
RTURA VERTICAL EN CADA COSTADO, TRES BOL  
SAS DE PARCHE. ESPALDA: DE DOS PIEZAS CO  
N ABERTURA EN LA PARTE INFERIOR, CINTURO  
N AJUSTABLE CON TRES BOTONES Y OJALES. M  
ANGA: RECTA DE DOS PIEZAS Y LOGOSIMBOLO  
DEL IMSS BORDADO EN LA PARTE SUPERIOR DE  
LA MANGA IZQUIERDA. ZONA "B", CEDULA 3.  
DESCRIPCION  
LA MANGA IZQUIERDA. ZONA "B", CEDULA 3.

CLAVE DEL ARTICULO  
210 110 3030 01 01

NO. ENTREGA	FECHA ENTREGA	CLAS. PTAL. DESTINO	CANTIDAD DE PIEZAS
844	07/12/2015	028001150900	238.00
845	07/12/2015	038001150900	80.00
846	07/12/2015	048001150900	50.00
847	07/12/2015	058001150900	333.00
848	07/12/2015	068001150900	60.00
849	07/12/2015	0780021150900	84.00
850	07/12/2015	128001150900	87.00
851	07/12/2015	148001150900	493.00
852	07/12/2015	178001150900	171.00
853	07/12/2015	198001150900	71.00
854	07/12/2015	208001150900	435.00
855	07/12/2015	218001150900	52.00
856	07/12/2015	248001150900	114.00
857	07/12/2015	268001150900	90.00
858	07/12/2015	2780021150900	282.00
859	07/12/2015	288001150900	90.00
860	07/12/2015	298001150900	219.00
861	07/12/2015	3180021150900	309.00
862	07/12/2015	328001150900	117.00
863	07/12/2015	338001150900	136.00

BATA, TRES CUARTOS DE LARGO Y MANGA LARGA  
A, MASCULINO. TALLA: EXTRAGRANDE. TELA:  
GABARDINA: 50% POLIESTER-50% ALGODON, CO  
LOR BLANCO, LOGOSIMBOLO: COLOR/COD. PANT  
ONE. VERDE 561 C O 561 U. TIPO: RECTO: C  
UELLO: SPORT CON PESPUNTE. DELANTERO: DE

Clasif. Presp: 099001150000

INSTITUTO MEXICANO DEL SEGURO SOCIAL  
IMSS-SAI SUBSISTEMA DE ADQUISICIONES  
Ofnas Centrales -Reforma- Coordinacion De Abastecimientol:00:22 a.m.

PAGINA: 41  
FECHA: 17/09/2015

# ANEXOS

NO. CONTRATO: U150261  
NO. REQUISICION: 0990210020315M

ANEXO 2

PROVEEDOR : ESTILOS BARSÍ, S.A. DE C.V.  
R.F.C. : EBA -791024-LC8  
NO. PROVEEDOR: 00035238

# DIVISION DE CONTRATOS

=====

DOS PIEZAS, CON CUATRO BOTONES Y OJALES  
, ABERTURA VERTICAL EN CADA COSTADO, TRES  
S BOLSAS DE PARCHÉ. ESPALDA: DE DOS PIEZ  
AS CON ABERTURA EN LA PARTE INFERIOR, CI  
NTURON AJUSTABLE CON TRES BOTONES Y OJAL  
ES. MANGA: RECTA DE DOS PIEZAS Y LOGOSIM  
BOLO DEL IMSS BORDADO EN LA PARTE SUPERIOR  
OR DE LA MANGA IZQUIERDA. ZONA "B", CEDU  
LA 3.

CLAVE DEL ARTICULO DESCRIPCION  
210 110 3048 01 01 LA 3.

NO. ENTREGA	FECHA ENTREGA	CLAS. DESTINO	PTAL.	CANTIDAD DE PIEZAS
864	07/12/2015	02800	1150900	53.00
865	07/12/2015	03800	1150900	49.00
866	07/12/2015	04800	1150900	33.00
867	07/12/2015	05800	1150900	74.00
868	07/12/2015	06800	1150900	3.00
869	07/12/2015	07800	2150900	6.00
870	07/12/2015	12800	1150900	12.00
871	07/12/2015	14800	1150900	81.00
872	07/12/2015	17800	1150900	44.00
873	07/12/2015	19800	1150900	20.00
874	07/12/2015	20800	1150900	95.00
712	07/12/2015	24800	1150900	12.00
713	07/12/2015	26800	1150900	74.00
714	07/12/2015	27800	2150900	112.00
715	07/12/2015	28800	1150900	9.00
716	07/12/2015	29800	1150900	33.00
717	07/12/2015	31800	2150900	17.00
718	07/12/2015	32800	1150900	20.00
719	07/12/2015	33800	1150900	22.00

BATA, TRES CUARTOS DE LARGO Y MANGA LARGA  
A, MASCULINO. TALLA: ESPECIAL. TELA: GAB  
ARDINA: 50% POLIESTER-50% ALGODON, COLOR  
BLANCO, LOGOSIMBOLO: COLOR/COD. PANTONE  
. VERDE 561 C O 561 U. TIPO: RECTO: CUE  
LLO: SPORT CON PESPUENTE. DELANTERO: DE D  
OS PIEZAS, CON CUATRO BOTONES Y OJALES,  
ABERTURA VERTICAL EN CADA COSTADO, TRES  
BOLSAS DE PARCHÉ. ESPALDA: DE DOS PIEZAS

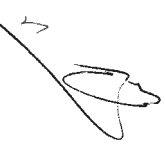



Clasif. Presp: 099001150000

INSTITUTO MEXICANO DEL SEGURO SOCIAL  
IMSS-SAI SUBSISTEMA DE ADQUISICIONES  
Ofnas Centrales - Reforma - Coordinacion De Abastecimientos  
PROGRAMA DE ENTREGAS

PAGINA: 42  
FECHA: 17/09/2015  
1:00:24 a.m.

# ANEXOS

No. CONTRATO: U150261  
No. REQUISICION: 0990210020315MC11  
ANEXO 2

PROVEEDOR : ESTILOS BARSÍ, S.A. DE C.V.  
R.F.C. : EBA - 791024-LC8  
NO. PROVEEDOR: 00035238

# DIVISION DE CONTRATOS

CON ABERTURA EN LA PARTE INFERIOR, CINTURON AJUSTABLE CON TRES BOTONES Y OJALES  
MANGA: RECTA DE DOS PIEZAS Y LOGOSIMBOLO DEL IMSS BORDADO EN LA PARTE SUPERIOR DE LA MANGA IZQUIERDA. ZONA "B", CEDULA 3.

CLAVE DEL ARTICULO DESCRIPCION  
210 110 3055 01 01 3.

NO. ENTREGA	FECHA ENTREGA	CLAS. DESTINO	PTAL.	CANTIDAD DE PIEZAS
720	07/12/2015	02800	1150900	30.00
721	07/12/2015	03800	1150900	6.00
722	07/12/2015	05800	1150900	22.00
723	07/12/2015	07800	2150900	6.00
724	07/12/2015	14800	1150900	39.00
725	07/12/2015	17800	1150900	9.00
726	07/12/2015	20800	1150900	23.00
727	07/12/2015	26800	1150900	27.00
728	07/12/2015	27800	2150900	25.00
729	07/12/2015	28800	1150900	6.00
730	07/12/2015	29800	1150900	12.00
731	07/12/2015	31800	2150900	3.00
732	07/12/2015	32800	1150900	12.00
733	07/12/2015	33800	1150900	3.00

BATA, TRES CUARTOS DE LARGO Y MANGA LARGA, MASCULINO. TALLA: PLUS. TELA: GABARDINA: 50% POLIESTER-50% ALGODON, COLOR BLANCO, LOGOSIMBOLO: COLOR/COD. PANTONE. VERDE 561 C O 561 U. TIPO: RECTO: CUELLO: SPORT CON PESPUENTE. DELANTERO: DE DOS PIEZAS, CON CUATRO BOTONES Y OJALES, ABERTURA VERTICAL EN CADA COSTADO, TRES BOLSAS DE PARCHÉ. ESPALDA: DE DOS PIEZAS CON ABERTURA EN LA PARTE INFERIOR, CINTURON AJUSTABLE CON TRES BOTONES Y OJALES. MANGA: RECTA DE DOS PIEZAS Y LOGOSIMBOLO DEL IMSS BORDADO EN LA PARTE SUPERIOR DE LA MANGA IZQUIERDA. ZONA "B", CEDULA 3.

CLAVE DEL ARTICULO  
210 110 3063 01 01

**ANEXOS**

PROVEEDOR : ESTILOS BARSÍ, S.A. DE C.V.  
 R.F.C. : EBA -791024-LC8  
 No. PROVEEDOR: 00035238

No. CONTRATO: U150261  
 No. REQUISICION: 0990210020315MC11  
 ANEXO 2

**DIVISION DE CONTRATOS**

NO. ENTREGA	FECHA ENTREGA	CLAS. PTAL.	DESTINO	CANTIDAD DE PIEZAS
734	07/12/2015	058001150900	058001150900	12.00
735	07/12/2015	128001150900	128001150900	6.00
736	07/12/2015	148001150900	148001150900	3.00
737	07/12/2015	268001150900	268001150900	9.00
738	07/12/2015	278002150900	278002150900	3.00
739	07/12/2015	288001150900	288001150900	6.00

BATA, TRES CUARTOS DE LARGO Y MANGA LARGA A, FEMENINO. TALLA: CHICA. TELA: GABARDI NA: 50% POLIESTER-50% ALGODON, COLORES/ COD. PANTONE: ARENA 16-0928 TP O TC, LOG OSIMBOLO DEL IMSS: COLOR /COD. PANTONE: VERDE 561 C O 561 U. TIPO: RECTO. CUELLO SPORT CON PESPUENTE. DELANTERO DE DOS PI EZAS Y PINZA A LA ALTURA DEL BUSTO, CON CINCO BOTONES Y OJALES, TRES BOLSAS DE P ARCHE. ESPALDA: DE DOS PIEZAS CON ABERTU RA EN LA PARTE INFERIOR, CINTURON AJUSTA BLE CON TRES BOTONES Y OJALES. MANGA: RE CTA DE DOS PIEZAS Y LOGOSIMBOLO DEL IMSS BORDADO EN LA PARTE SUPERIOR DE LA MANG A IZQUIERDA. ZONA "B", CEDULA 4.

CLAVE DEL ARTICULO DESCRIPCION  
 210 110 3071 01 01 A IZQUIERDA. ZONA "B", CEDULA 4.

NO. ENTREGA	FECHA ENTREGA	CLAS. PTAL.	DESTINO	CANTIDAD DE PIEZAS
740	07/12/2015	028001150900	028001150900	994.00
741	07/12/2015	038001150900	038001150900	189.00
742	07/12/2015	048001150900	048001150900	95.00
743	07/12/2015	058001150900	058001150900	1,117.00
744	07/12/2015	068001150900	068001150900	245.00
745	07/12/2015	078002150900	078002150900	225.00
746	07/12/2015	128001150900	128001150900	419.00
747	07/12/2015	148001150900	148001150900	2,580.00
748	07/12/2015	178001150900	178001150900	549.00
749	07/12/2015	198001150900	198001150900	417.00
750	07/12/2015	208001150900	208001150900	1,271.00
751	07/12/2015	218001150900	218001150900	501.00
752	07/12/2015	248001150900	248001150900	586.00
753	07/12/2015	268001150900	268001150900	648.00

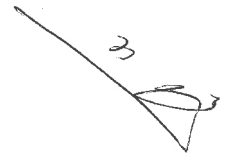

Clasif. Presp: 099001150000  
 Ofnas Centrales - Reforma - Coordinacion De Abastecimientos: 00:26 a.m.  
 INSTITUTO MEXICANO DEL SEGURO SOCIAL  
 IMSS-SAI SUBSISTEMA DE ADQUISICIONES  
 PROGRAMA DE ENTREGAS  
 NO. CONTRATO: U150261  
 NO. REQUISICION: 0990210020315MC11  
 ANEXO 2

PAGINA: 44  
 FECHA: 17/09/2015

**AÑEXOS**

**DIVISION DE CONTRATOS**

PROVEEDOR : ESTILOS BARSÍ, S.A. DE C.V.  
 R.F.C. : EBA -791024-LC8  
 NO. PROVEEDOR: 00035238

754	07/12/2015	278002150900	703.00
755	07/12/2015	288001150900	377.00
756	07/12/2015	298001150900	750.00
757	07/12/2015	318002150900	664.00
758	07/12/2015	328001150900	717.00
759	07/12/2015	338001150900	604.00

BATA, TRES CUARTOS DE LARGO Y MANGA LARGA  
 A, FEMENINO. TALLA: MEDIANA. TELA: GABAR  
 DINA: 50% POLIESTER-50% ALGODON, COLORES  
 / COD. PANTONE: ARENA 16-0928 TP O TC, L  
 OGOSIMBOLO DEL IMSS: COLOR /COD. PANTONE  
 : VERDE 561 C O 561 U. TIPO: RECTO. CUEL  
 LO SPORT CON PESPUNTE. DELANTERO DE DOS  
 PIEZAS Y PINZA A LA ALTURA DEL BUSTO, CO  
 N CINCO BOTONES Y OJALES, TRES BOLSAS DE  
 PARCHE. ESPALDA: DE DOS PIEZAS CON ABER  
 TURA EN LA PARTE INFERIOR, CINTURON AJUS  
 TABLE CON TRES BOTONES Y OJALES. MANGA:  
 RECTA DE DOS PIEZAS Y LOGOSIMBOLO DEL IM  
 SS BORDADO EN LA PARTE SUPERIOR DE LA MA  
 NGA IZQUIERDA. ZONA "B", CEDULA 4.

CLAVE DEL ARTICULO 210 110 3089 01 01  
 DESCRIPCION NGA IZQUIERDA. ZONA "B", CEDULA 4.

NO. ENTREGA	FECHA ENTREGA	CLAS. DESTINO	PTAL.	CANTIDAD DE PIEZAS
760	07/12/2015	028001150900		1,527.00
761	07/12/2015	038001150900		459.00
762	07/12/2015	048001150900		265.00
763	07/12/2015	058001150900		1,535.00
764	07/12/2015	068001150900		351.00
765	07/12/2015	078002150900		480.00
766	07/12/2015	128001150900		533.00
767	07/12/2015	148001150900		3,043.00
768	07/12/2015	178001150900		765.00
769	07/12/2015	198001150900		434.00
770	07/12/2015	208001150900		2,157.00
771	07/12/2015	218001150900		433.00
772	07/12/2015	248001150900		496.00
773	07/12/2015	268001150900		1,209.00
774	07/12/2015	278002150900		1,309.00
775	07/12/2015	288001150900		290.00

Clasif. Presp: 099001150000  
 Ofnas Centrales - Reforma - Coordinacion De Abastecimientos: 00:27 a m.  
 INSTITUTO MEXICANO DEL SEGURO SOCIAL  
 IMSS-SAI SUBSISTEMA DE ADQUISICIONES  
 PROGRAMA DE ENTREGAS  
 No. CONTRATO: U150261  
 No. REQUISICION: 0990210020B15MC11  
 ANEXO 2

PAGINA: 45  
 FECHA: 17/09/2015

**ANEXOS**  
**DIVISION DE CONTRATOS**

PROVEEDOR : ESTILOS BARSI, S.A. DE C.V.  
 R.F.C. : EBA -791024-LC8  
 No. PROVEEDOR: 00035238

776	07/12/2015	298001150900	1,094.00
777	07/12/2015	318002150900	1,605.00
778	07/12/2015	328001150900	865.00
779	07/12/2015	338001150900	682.00

BATA, TRES CUARTOS DE LARGO Y MANGA LARGA A, FEMENINO. TALLA: GRANDE. TELA: GABARDINA: 50% POLIESTER-50% ALGODON, COLORES/COD. PANTONE: ARENA 16-0928 TP O TC, LOGOSIMBOLO DEL IMSS: COLOR /COD. PANTONE: VERDE 561 C O 561 U. TIPO: RECTO. CUELLO SPORT CON PESPUNTE. DELANTERO DE DOS PIEZAS Y PINZA A LA ALTURA DEL BUSTO, CON CINCO BOTONES Y OJALES, TRES BOLSAS DE PARCHE. ESPALDA: DE DOS PIEZAS CON ABERTURA EN LA PARTE INFERIOR, CINTURON AJUSTABLE CON TRES BOTONES Y OJALES. MANGA: RECTA DE DOS PIEZAS Y LOGOSIMBOLO DEL IMSS BORDADO EN LA PARTE SUPERIOR DE LA MANGA IZQUIERDA. ZONA "B", CEDULA 4.

CLAVE DEL ARTICULO  
 210 110 3097 01 01

NO. ENTREGA	FECHA ENTREGA	CLAS. DESTINO	PTAL.	CANTIDAD DE PIEZAS
780	07/12/2015	028001150900		610.00
781	07/12/2015	038001150900		177.00
782	07/12/2015	048001150900		112.00
783	07/12/2015	058001150900		821.00
784	07/12/2015	068001150900		125.00
785	07/12/2015	078002150900		134.00
786	07/12/2015	128001150900		170.00
787	07/12/2015	148001150900		1,331.00
788	07/12/2015	178001150900		185.00
789	07/12/2015	198001150900		159.00
790	07/12/2015	208001150900		1,177.00
791	07/12/2015	218001150900		127.00
792	07/12/2015	248001150900		215.00
793	07/12/2015	268001150900		452.00
794	07/12/2015	278002150900		711.00
795	07/12/2015	288001150900		115.00
796	07/12/2015	298001150900		487.00
797	07/12/2015	318002150900		492.00

Clasif. Presp: 099001150000  
 INSTITUTO MEXICANO DEL SEGURO SOCIAL  
 IMSS-SAI SUBSISTEMA DE ADQUISICIONES  
 Ofnas Centrales - Reforma - Coordinacion De Abastecimientos  
 PROGRAMA DE ENTREGAS  
 No. CONTRATO: U150261  
 No. REQUISICION: 0990210020315MC11  
 ANEXO 2

PAGINA: 46  
 FECHA: 17/09/2015  
 10:00:28 a.m.

**ANEXOS**  
**DIVISION DE CONTRATOS**

PROVEEDOR : ESTILOS BARSI, S.A. DE C.V.  
 R.F.C. : EBA-791024-LC8  
 No. PROVEEDOR: 00035238

798	07/12/2015	328001150900	260.00
649	07/12/2015	338001150900	238.00

BATA, TRES CUARTOS DE LARGO Y MANGA LARGA  
 A, FEMENINO. TALLA: EXTRAGRANDE. TELA: G  
 ABARDINA: 50% POLIESTER-50% ALGODON, COL  
 ORES/ COD. PANTONE: ARENA 16-0928 TP O T  
 C, LOGOSIMBOLO DEL IMSS: COLOR /COD. PAN  
 TONE: VERDE 561 C O 561 U. TIPO: RECTO.  
 CUELLO SPORT CON PESPUNTE. DELANTERO DE  
 DOS PIEZAS Y PINZA A LA ALTURA DEL BUSTO  
 , CON CINCO BOTONES Y OJALES, TRES BOLSA  
 S DE PARCHE. ESPALDA: DE DOS PIEZAS CON  
 ABERTURA EN LA PARTE INFERIOR, CINTURON  
 AJUSTABLE CON TRES BOTONES Y OJALES. MAN  
 GA: RECTA DE DOS PIEZAS Y LOGOSIMBOLO DE L  
 L IMSS BORDADO EN LA PARTE SUPERIOR DE L  
 A MANGA IZQUIERDA. ZONA "B", CEDULA 4.  
 CLAVE DEL ARTICULO DESCRIPCION  
 210 110 3105 01 01 A MANGA IZQUIERDA. ZONA "B", CEDULA 4.

NO. ENTREGA	FECHA ENTREGA	CLAS. PTAL. DESTINO	CANTIDAD DE PIEZAS
650	07/12/2015	028001150900	142.00
651	07/12/2015	038001150900	19.00
652	07/12/2015	048001150900	17.00
653	07/12/2015	058001150900	129.00
654	07/12/2015	068001150900	26.00
655	07/12/2015	078002150900	3.00
656	07/12/2015	128001150900	30.00
657	07/12/2015	148001150900	218.00
658	07/12/2015	178001150900	33.00
659	07/12/2015	198001150900	14.00
660	07/12/2015	208001150900	168.00
661	07/12/2015	218001150900	14.00
662	07/12/2015	248001150900	38.00
663	07/12/2015	268001150900	58.00
664	07/12/2015	278002150900	208.00
665	07/12/2015	288001150900	25.00
666	07/12/2015	298001150900	86.00
667	07/12/2015	318002150900	36.00
668	07/12/2015	328001150900	30.00
669	07/12/2015	338001150900	45.00

Clasif. Presp: 099001150000

INSTITUTO MEXICANO DEL SEGURO SOCIAL  
IMSS-SAI SUBSISTEMA DE ADQUISICIONES  
Ofnas Centrales - Reforma - Coordinacion De Abastecimientos  
PROGRAMA DE ENTREGAS

PAGINA: 47  
FECHA: 17/09/2015  
1:00:30 a.m.

No. CONTRATO: U150261  
No. REQUISICION: 0990210020

15MCL1  
ANEXO 2

PROVEEDOR : ESTILOS BARSÍ, S.A. DE C.V.  
R.F.C. : EBA -791024-LCS  
No. PROVEEDOR: 00035238

**ANEXOS**

**DIVISION DE CONTRATOS**

BATA, TRES CUARTOS DE LARGO Y MANGA LARGA  
A, FEMENINO. TALLA: ESPECIAL. TELA: GABA  
RDINA: 50% POLIESTER-50% ALGODON, COLORE  
S/ COD. PANTONE: ARENA 16-0928 TP O TC,  
LOGOSIMBOLO DEL IMSS: COLOR /COD. PANTON  
E: VERDE 561 C O 561 U. TIPO: RECTO. CUE  
LLO SPORT CON PESPUENTE. DELANTERO DE DOS  
PIEZAS Y PINZA A LA ALTURA DEL BUSTO, C  
ON CINCO BOTONES Y OJALES, TRES BOLSAS D  
E PARCHE. ESPALDA: DE DOS PIEZAS CON ABE  
RTURA EN LA PARTE INFERIOR, CINTURON AJU  
STABLE CON TRES BOTONES Y OJALES. MANGA:  
RECTA DE DOS PIEZAS Y LOGOSIMBOLO DEL I  
MSS BORDADO EN LA PARTE SUPERIOR DE LA M  
ANGA IZQUIERDA. ZONA "B", CEDULA 4.

CLAVE DEL ARTICULO  
210 110 3113 01 01

NO. ENTREGA	FECHA ENTREGA	CLAS. PTAL. DESTINO	CANTIDAD DE PIEZAS
670	07/12/2015	028001150900	52.00
671	07/12/2015	038001150900	6.00
672	07/12/2015	058001150900	55.00
673	07/12/2015	068001150900	3.00
674	07/12/2015	078002150900	3.00
675	07/12/2015	148001150900	62.00
676	07/12/2015	178001150900	9.00
677	07/12/2015	198001150900	3.00
678	07/12/2015	208001150900	23.00
679	07/12/2015	248001150900	17.00
680	07/12/2015	268001150900	25.00
681	07/12/2015	278002150900	57.00
682	07/12/2015	298001150900	3.00
683	07/12/2015	318002150900	14.00
684	07/12/2015	328001150900	6.00
685	07/12/2015	338001150900	9.00

BATA, TRES CUARTOS DE LARGO Y MANGA LARGA  
A, FEMENINO. TALLA: PLUS. TELA: GABARDIN  
A: 50% POLIESTER-50% ALGODON, COLORES/ C  
OD. PANTONE: ARENA 16-0928 TP O TC, LOGO

Clasif. Presp: 099001150000  
 Ofnas Centrales - Reforma - Coordinacion de Abastecimientos: 00:31 a.m.  
 INSTITUTO MEXICANO DEL SEGURO SOCIAL  
 IMSS-SAI SUBSISTEMA DE ADQUISICIONES  
 PROGRAMA DE ENTREGAS  
 No. CONTRATO: U150261  
 No. REQUISICION: 0990210029315MC11  
 ANEXO 2

PAGINA: 48  
 FECHA: 17/09/2015

**ANEXOS**  
**DIVISION DE CONTRATOS**

PROVEEDOR : ESTILOS BARSÍ, S.A. DE C.V.  
 R.F.C. : EBA - 791024-LC8  
 NO. PROVEEDOR: 00035238

=====  
 SIMBOLO DEL IMSS: COLOR / COD. PANTONE: V  
 ERDE 561 C O 561 U. TIPO: RECTO. CUELLO  
 SPORT CON PESPUNTE. DELANTERO DE DOS PIE  
 ZAS Y PINZA A LA ALTURA DEL BUSTO, CON C  
 INCO BOTONES Y OJALES, TRES BOLSAS DE PA  
 RCHE. ESPALDA: DE DOS PIEZAS CON ABERTUR  
 A EN LA PARTE INFERIOR, CINTURON AJUSTAB  
 LE CON TRES BOTONES Y OJALES. MANGA: REC  
 TA DE DOS PIEZAS Y LOGOSIMBOLO DEL IMSS  
 BORDADO EN LA PARTE SUPERIOR DE LA MANGA  
 IZQUIERDA. ZONA "B", CEDULA 4.

CLAVE DEL ARTICULO	DESCRIPCION	FECHA ENTREGA	CLAS. PTAL.	DESTINO	CANTIDAD DE PIEZAS
210 110 3121 01 01	IZQUIERDA. ZONA "B", CEDULA 4.	07/12/2015	028001150900	028001150900	9.00
		07/12/2015	058001150900	058001150900	20.00
		07/12/2015	068001150900	068001150900	6.00
		07/12/2015	208001150900	208001150900	3.00
		07/12/2015	248001150900	248001150900	9.00
		07/12/2015	268001150900	268001150900	9.00
		07/12/2015	278002150900	278002150900	12.00

BATA, TRES CUARTOS DE LARGO Y MANGA LARG  
 A, FEMENINO. TALLA: CHICA. TELA: GABARDI  
 NA: 50% POLIESTER-50% ALGODON, COLORES/  
 COD. PANTONE: BLANCO, LOGOSIMBOLO DEL IM  
 SS: COLOR / COD. PANTONE: VERDE 561 C O 5  
 61 U. TIPO: RECTO. CUELLO SPORT CON PESP  
 UNTE. DELANTERO DE DOS PIEZAS Y PINZA A  
 LA ALTURA DEL BUSTO, CON CINCO BOTONES Y  
 OJALES, TRES BOLSAS DE PARCHÉ. ESPALDA:  
 DE DOS PIEZAS CON ABERTURA EN LA PARTE  
 INFERIOR, CINTURON AJUSTABLE CON TRES BO  
 TONES Y OJALES. MANGA: RECTA DE DOS PIEZ  
 AS Y LOGOSIMBOLO DEL IMSS BORDADO EN LA  
 PARTE SUPERIOR DE LA MANGA IZQUIERDA. ZO  
 NA "B", CEDULA 4.  
 DESCRIPCION  
 CLAVE DEL ARTICULO 210 110 3139 01 01  
 DESCRIPCION NA "B", CEDULA 4.

FECHA CLAS. PTAL. CANTIDAD



Clasif. Presp: INSTITUTO MEXICANO DEL SEGURO SOCIAL PAGINA: 49  
 099001150000 IMSS-SAI SUBSISTEMA DE ADQUISICIONES FECHA: 17/09/2015  
 Ofnas Centrales -Reforma- Coordinacion De Abastecimiento: 00:32 a.m.  
 PROGRAMA DE ENTREGAS  
 NO. CONTRATO: U1502611  
 NO. REQUISICION: 0990210020315MC11 ANEXO 2

PROVEEDOR : ESTILOS BARSÍ, S.A. DE C.V.  
 R.F.C. : EBA -791024-LC8  
 NO. PROVEEDOR: 00035238

**ANEXOS**

**DIVISION DE CONTRATOS**

NO. ENTREGA	ENTREGA	DESTINO	DE PIEZAS
693	07/12/2015	028001150900	111.00
694	07/12/2015	038001150900	20.00
695	07/12/2015	058001150900	101.00
696	07/12/2015	068001150900	23.00
697	07/12/2015	078002150900	25.00
698	07/12/2015	128001150900	30.00
699	07/12/2015	148001150900	352.00
700	07/12/2015	178001150900	30.00
701	07/12/2015	198001150900	44.00
702	07/12/2015	208001150900	44.00
703	07/12/2015	218001150900	139.00
704	07/12/2015	248001150900	27.00
705	07/12/2015	268001150900	57.00
706	07/12/2015	278002150900	30.00
707	07/12/2015	288001150900	90.00
708	07/12/2015	298001150900	28.00
709	07/12/2015	318002150900	36.00
710	07/12/2015	328001150900	86.00
711	07/12/2015	338001150900	46.00
			55.00

BATA, TRES CUARTOS DE LARGO Y MANGA LARGA  
 A, FEMENINO. TALLA: MEDIANA. TELA: GABAR  
 DINA: 50% POLIESTER-50% ALGODON, COLORES  
 / COD. PANTONE: BLANCO, LOGOSIMBOLO DEL  
 IMSS: COLOR /COD. PANTONE: VERDE 561 C O  
 561 U. TIPO: RECTO. CUELLO SPORT CON PE  
 SPUNTE. DELANTERO DE DOS PIEZAS Y PINZA  
 A LA ALTURA DEL BUSTO, CON CINCO BOTONES  
 Y OJALES, TRES BOLSAS DE PARCHE. ESPALD  
 A: DE DOS PIEZAS CON ABERTURA EN LA PART  
 E INFERIOR, CINTURON AJUSTABLE CON TRES  
 BOTONES Y OJALES. MANGA: RECTA DE DOS PI  
 EZAS Y LOGOSIMBOLO DEL IMSS BORDADO EN L  
 A PARTE SUPERIOR DE LA MANGA IZQUIERDA.  
 ZONA "B", CEDULA 4.

CLAVE DEL ARTICULO DESCRIPCION  
 210 110 3147 01 01 ZONA "B", CEDULA 4.

NO. ENTREGA	FECHA	CLAS. PTAL.	CANTIDAD
546	07/12/2015	DESTINO	DE PIEZAS
547	07/12/2015	028001150900	114.00
		038001150900	44.00



Clasif. Presp: INSTITUTO MEXICANO DEL SEGURO SOCIAL PAGINA: 50  
 099001150000 IMSS-SAI SUBSISTEMA DE ADQUISICIONES FECHA: 17/09/2015  
 Ofnas Centrales - Reforma - Coordinacion De Abastecimiento: 00:33 a. m.  
 PROGRAMA DE ENTREGAS  
 No. CONTRATO: U150261  
 No. REQUISICION: 0990210020315MC11  
 ANEXO 2

PROVEEDOR : ESTILOS BARSÍ, S.A. DE C.V.  
 R.F.C. : EBA - 791024-LC8  
 No. PROVEEDOR: 00035238

ANEXOS

DIVISION DE CONTRATOS

548	07/12/2015	048001150900	30.00
549	07/12/2015	058001150900	114.00
550	07/12/2015	068001150900	20.00
551	07/12/2015	078002150900	41.00
552	07/12/2015	128001150900	54.00
553	07/12/2015	148001150900	271.00
554	07/12/2015	178001150900	74.00
555	07/12/2015	198001150900	33.00
556	07/12/2015	208001150900	273.00
557	07/12/2015	218001150900	44.00
558	07/12/2015	248001150900	36.00
559	07/12/2015	268001150900	52.00
560	07/12/2015	278002150900	98.00
561	07/12/2015	288001150900	33.00
562	07/12/2015	298001150900	147.00
563	07/12/2015	318002150900	208.00
564	07/12/2015	328001150900	90.00
565	07/12/2015	338001150900	52.00

BATA, TRES CUARTOS DE LARGO Y MANGA LARGA  
 A, FEMENINO. TALLA: GRANDE. TELA: GABARD  
 INA: 50% POLIESTER-50% ALGODON, COLORES/  
 COD. PANTONE: BLANCO, LOGOSIMBOLO DEL I  
 MSS: COLOR /COD. PANTONE: VERDE 561 C O  
 561 U. TIPO: RECTO. CUELLO SPORT CON PES  
 PUNTE. DELANTERO DE DOS PIEZAS Y PINZA A  
 LA ALTURA DEL BUSTO, CON CINCO BOTONES  
 Y OJALES, TRES BOLSAS DE PARCHÉ. ESPALDA  
 : DE DOS PIEZAS CON ABERTURA EN LA PARTE  
 INFERIOR, CINTURON AJUSTABLE CON TRES B  
 OTONES Y OJALES. MANGA: RECTA DE DOS PIE  
 ZAS Y LOGOSIMBOLO DEL IMSS BORDADO EN LA  
 PARTE SUPERIOR DE LA MANGA IZQUIERDA. Z  
 ONA "B", CEDULA 4.

CLAVE DEL ARTICULO DESCRIPCION  
 210 110 3154 01 01 ONA "B", CEDULA 4.

NO. ENTREGA	FECHA ENTREGA	CLAS. PTAL. DESTINO	CANTIDAD DE PIEZAS
566	07/12/2015	028001150900	39.00
567	07/12/2015	038001150900	12.00
568	07/12/2015	048001150900	20.00
569	07/12/2015	058001150900	68.00

Clasif. Presp: 0990001150000  
 INSTITUTO MEXICANO DEL SEGURO SOCIAL  
 IMSS-SAI SUBSISTEMA DE ADQUISICIONES  
 Ofnas Centrales - Reforma - Coordinacion De Abastecimientos  
 PROGRAMA DE ENTREGAS  
 No. CONTRATO: U150261  
 No. REQUISICION: 0990210020315MC11  
 ANEXO 2

PAGINA: 51  
 FECHA: 17/09/2015  
 HORA: 00:33 a. m.

**DIVISION DE CONTRATOS**

PROVEEDOR : ESTILOS BARSÍ, S.A. DE C.V.  
 R.F.C. : EBA - 791024-LCS  
 No. PROVEEDOR: 00035238

570	07/12/2015	068001150900	23.00
571	07/12/2015	078002150900	23.00
572	07/12/2015	128001150900	12.00
573	07/12/2015	148001150900	63.00
574	07/12/2015	178001150900	6.00
575	07/12/2015	198001150900	6.00
576	07/12/2015	208001150900	106.00
577	07/12/2015	218001150900	6.00
578	07/12/2015	248001150900	12.00
579	07/12/2015	268001150900	30.00
580	07/12/2015	278002150900	66.00
581	07/12/2015	288001150900	17.00
582	07/12/2015	298001150900	36.00
583	07/12/2015	318002150900	33.00
584	07/12/2015	328001150900	12.00
585	07/12/2015	3380001150900	47.00

BATA, TRES CUARTOS DE LARGO Y MANGA LARGA  
 A, FEMENINO. TALLA: EXTRAGRANDE. TELA: G  
 ABARDINA: 50% POLIESTER-50% ALGODON, COL  
 ORES/ COD. PANTONE: BLANCO, LOGOSIMBOLO  
 DEL IMSS: COLOR /COD. PANTONE: VERDE 561  
 C O 561 U. TIPO: RECTO. CUELLO SPORT CO  
 N PESPUNTE. DELANTERO DE DOS PIEZAS Y PI  
 NZA A LA ALTURA DEL BUSTO, CON CINCO BOT  
 ONES Y OJALES, TRES BOLSAS DE PARCHE. ES  
 PALDA: DE DOS PIEZAS CON ABERTURA EN LA  
 PARTE INFERIOR, CINTURON AJUSTABLE CON T  
 RES BOTONES Y OJALES. MANGA: RECTA DE DO  
 S PIEZAS Y LOGOSIMBOLO DEL IMSS BORDADO  
 EN LA PARTE SUPERIOR DE LA MANGA IZQUIER  
 DA. ZONA "B", CEDULA 4.

CLAVE DEL ARTICULO 210 110 3162 01 01  
 DESCRIPCION DA. ZONA "B", CEDULA 4.

NO. ENTREGA	FECHA ENTREGA	CLAS. PTAL. DESTINO	CANTIDAD DE PIEZAS
586	07/12/2015	028001150900	23.00
587	07/12/2015	038001150900	3.00
588	07/12/2015	058001150900	6.00
589	07/12/2015	068001150900	6.00
590	07/12/2015	128001150900	6.00
591	07/12/2015	148001150900	28.00

Clasif. Presp: 099001150000  
 Ofnas Centrales - Reforma - Coordinacion de Abastecimientos  
 INSTITUTO MEXICANO DEL SEGURO SOCIAL  
 IMSS-SAI SUBSISTEMA DE ADQUISICIONES  
 PROGRAMA DE ENTREGAS  
 NO. CONTRATO: U1502611  
 NO. REQUISICION: 0990210020315MC11  
 ANEXO 2

PAGINA: 52  
 FECHA: 17/09/2015  
 Impreso el: 00:34 a.m.

**ANEXOS**

**DIVISION DE CONTRATOS**

PROVEEDOR : ESTILOS BARSÍ, S.A. DE C.V.  
 R.F.C. : EBA - 791024-LC8  
 NO. PROVEEDOR: 00035238

592	07/12/2015	178001150900	6.00
593	07/12/2015	208001150900	17.00
594	07/12/2015	268001150900	3.00
595	07/12/2015	278002150900	12.00
596	07/12/2015	298001150900	6.00
597	07/12/2015	318002150900	6.00
458	07/12/2015	338001150900	6.00

BATA, TRES CUARTOS DE LARGO Y MANGA LARGA  
 A, FEMENINO. TALLA: ESPECIAL. TELA: GABA  
 RDINA: 50% POLIESTER-50% ALGODON, COLORE  
 S/ COD. PANTONE: BLANCO, LOGOSIMBOLO DEL  
 IMSS: COLOR / COD. PANTONE: VERDE 561 C  
 O 561 U. TIPO: RECTO. CUELLO SPORT CON P  
 ESPUNTE. DELANTERO DE DOS PIEZAS Y PINZA  
 A LA ALTURA DEL BUSTO, CON CINCO BOTONE  
 S Y OJALES, TRES BOLSAS DE PARCHE. ESPAL  
 DA: DE DOS PIEZAS CON ABERTURA EN LA PAR  
 TE INFERIOR, CINTURON AJUSTABLE CON TRES  
 BOTONES Y OJALES. MANGA: RECTA DE DOS P  
 IEZAS Y LOGOSIMBOLO DEL IMSS BORDADO EN  
 LA PARTE SUPERIOR DE LA MANGA IZQUIERDA.  
 ZONA "B", CEDULA 4.

CLAVE DEL ARTICULO DESCRIPCION  
 210 110 3170 01 01 ZONA "B", CEDULA 4.

NO. ENTREGA	FECHA ENTREGA	CLAS. PTAL. DESTINO	CANTIDAD DE PIEZAS
459	07/12/2015	028001150900	3.00
460	07/12/2015	278002150900	15.00
461	07/12/2015	338001150900	6.00

BATA, TRES CUARTOS DE LARGO Y MANGA LARGA  
 A, FEMENINO. TALLA: PLUS. TELA: GABARDIN  
 A: 50% POLIESTER-50% ALGODON, COLORES/ C  
 OD. PANTONE: BLANCO, LOGOSIMBOLO DEL IMSS  
 S: COLOR / COD. PANTONE: VERDE 561 C O 56  
 1 U. TIPO: RECTO. CUELLO SPORT CON PESPU  
 NTE. DELANTERO DE DOS PIEZAS Y PINZA A L  
 A ALTURA DEL BUSTO, CON CINCO BOTONES Y  
 OJALES, TRES BOLSAS DE PARCHE. ESPALDA:  
 DE DOS PIEZAS CON ABERTURA EN LA PARTE I

Clasif. Presp: 099001150000

INSTITUTO MEXICANO DEL SEGURO SOCIAL

PAGINA: 53

Ofnas Centrales - Reforma - Coordinacion De Abastecimientos

FECHA: 17/09/2015

PROGRAMA DE ENTREGAS

11:00:36 a.m.

NO. CONTRATO: U150261

NO. REQUISICION: 0990210020315MC11

ANEJO 2

# DIVISION DE CONTRATOS

PROVEEDOR : ESTILOS BARSÍ, S.A. DE C.V.

R.F.C. : EBA - 791024-LC8

NO. PROVEEDOR: 00035238

INFERIOR, CINTURON AJUSTABLE CON TRES BOTONES Y OJALES. MANGA: RECTA DE DOS PIEZAS Y LOGOSIMBOLO DEL IMSS BORDADO EN LA PARTE SUPERIOR DE LA MANGA IZQUIERDA. ZONA "B", CEDULA 4.

CLAVE DEL ARTICULO DESCRIPCION  
210 110 3188 01 01 A "B", CEDULA 4.

NO. ENTREGA	FECHA ENTREGA	CLAS. PTAL. DESTINO	CANTIDAD DE PIEZAS
462	07/12/2015	028001150900	6.00
463	07/12/2015	328001150900	6.00

FILIPINA CON CUELLO SPORT, DE MANGA CORTA Y PANTALON, FEMENINO, TALLA: CHICA, TELA GABARDINA: 50% POLIESTER-50% ALGODON (FILIPINA), PEPLINA FALLA 70% POLIESTER - 30% ALGODON (PANTALON), COLOR CODIGO PANTONE AZUL MARINO 19-4028 TP O TC (FILIPINA), COLOR BLANCO (PANTALON), LOGO SIMBOLO: COLOR BLANCO; CORTE FRANCES; CUERPO: SPORT CON PESPUNTE; DELANTERO: DE CUATRO PIEZAS CON CIERRE Y DOS BOLSAS DE PARCHES CON VIVOS; ESPALDA: DE UNA PIEZA, CINTURON AJUSTABLE CON TRES BOTONES Y OJALES; MANGA: RECTA DE UNA PIEZA, CON DISEÑO Y BORDADO EN LA MANGA IZQUIERDA; PANTALON: CORTE RECTO, ORLEADO SIN DISEÑO; DELANTERO: DE DOS PIEZAS CON CIERRE OCULTO Y BOLSAS DIAGONALES; TRASERO: DE DOS PIEZAS CON PINZA; PRETINA: DE UNA PIEZA CON ELASTICO, BOTON Y OJAL. ZONA "B", CEDULA 12.

CLAVE DEL ARTICULO DESCRIPCION  
210 125 5244 01 01 A "B", CEDULA 12.

NO. ENTREGA	FECHA ENTREGA	CLAS. PTAL. DESTINO	CANTIDAD DE PIEZAS
464	07/12/2015	028001150900	223.00
465	07/12/2015	038001150900	36.00
466	07/12/2015	048001150900	57.00
467	07/12/2015	058001150900	235.00

Clasif. Presp: 099001150000  
 Ofnas Centrales - Reforma - Coordinacion De Abastecimientos  
 No. CONTRATO: U150261  
 No. REQUISICION: 09902100203

PAGINA: 54  
 FECHA: 17/09/2015  
 00:37 a.m.

**ANEXOS**

PROVEEDOR : ESTILOS BARSÍ, S.A. DE C.V.  
 R.F.C. : EBA - 791024-LCS  
 No. PROVEEDOR: 00035238

No. CONTRATO: U150261  
 No. REQUISICION: 09902100203  
 ANEXO 2

**DIVISION DE CONTRATOS**

468	07/12/2015	078002150900	108.00
469	07/12/2015	128001150900	144.00
470	07/12/2015	178001150900	92.00
471	07/12/2015	198001150900	102.00
472	07/12/2015	218001150900	63.00
473	07/12/2015	248001150900	107.00
474	07/12/2015	268001150900	109.00
475	07/12/2015	278002150900	142.00
476	07/12/2015	288001150900	105.00
477	07/12/2015	298001150900	106.00
478	07/12/2015	318002150900	185.00
479	07/12/2015	328001150900	163.00
480	07/12/2015	338001150900	165.00

FILIPINA CON CUELLO SPORT, DE MANGA CORTA Y PANTALON, FEMENINO, TALLA: MEDIANA, TELA GABARDINA: 50% POLIESTER-50% ALGODON (FILIPINA), POPELINA FALLA 70% POLIESTER - 30% ALGODON (PANTALON), COLOR CODIGO PANTONE AZUL MARINO 19-4028 TP O TC (FILIPINA), COLOR BLANCO (PANTALON), LOGOSIMBOLO: COLOR BLANCO; CORTE FRANCÉS; CUELLO: SPORT CON PESPUNTE; DELANTERO: DE CUATRO PIEZAS CON CIERRE Y DOS BOLSAS DE PARCHE CON VIVOS; ESPALDA: DE UNA PIEZA, CINTURON AJUSTABLE CON TRES BOTONES Y OJALES; MANGA: RECTA DE UNA PIEZA, CON DOBLADILLO Y VIVOS. LOGOSIMBOLO DEL IMS S CENTRADO Y BORDADO EN LA MANGA IZQUIERDA; PANTALON: CORTE RECTO, ORLEADO SIN DOBLADILLO; DELANTERO: DE DOS PIEZAS CON CIERRE OCULTO Y BOLSAS DIAGONALES; TRASERO: DE DOS PIEZAS CON PINZA; PRETINA: DE UNA PIEZA CON ELASTICO, BOTON Y OJAL. ZONA "B", CEDULA 12.

CLAVE DEL ARTICULO DESCRIPCION  
 210 125 5251 01 01 ONA "B", CEDULA 12.

NO. ENTREGA	FECHA ENTREGA	CLAS. PTAL. DESTINO	CANTIDAD DE PIEZAS
481	07/12/2015	028001150900	430.00
482	07/12/2015	038001150900	180.00
483	07/12/2015	048001150900	72.00

Clasif. Presp: 099001150000

INSTITUTO MEXICANO DEL SEGURO SOCIAL  
IMSS-SAI SUBSISTEMA DE ADQUISICIONES  
Ofnas Centrales - Reforma- Coordinacion De Abastecimientos  
PROGRAMA DE ENTREGAS

PAGINA: 55  
FECHA: 17/09/2015  
1:00:37 a.m.

No. CONTRATO: U150261  
No. REQUISICION: 0990210020315MC11  
ANEXO 2

# ANEXOS

PROVEEDOR : ESTILOS BARSÍ, S.A. DE C.V.  
R.F.C. : EBA -791024-LCS  
NO. PROVEEDOR: 00035238

# DIVISION DE CONTRATOS

484	07/12/2015	058001150900	421.00
485	07/12/2015	078002150900	141.00
486	07/12/2015	128001150900	214.00
487	07/12/2015	178001150900	334.00
488	07/12/2015	198001150900	85.00
489	07/12/2015	218001150900	128.00
490	07/12/2015	248001150900	155.00
491	07/12/2015	268001150900	367.00
492	07/12/2015	278002150900	426.00
493	07/12/2015	288001150900	112.00
494	07/12/2015	298001150900	281.00
495	07/12/2015	318002150900	341.00
496	07/12/2015	328001150900	226.00
497	07/12/2015	338001150900	249.00

FILIPINA CON CUELLO SPORT, DE MANGA CORTA Y PANTALON, FEMENINO, TALLA: GRANDE, TELA GABARDINA: 50% POLIESTER-50% ALGODON (FILIPINA), POPELINA FALLA 70 % POLIESTER - 30 % ALGODON (PANTALON), COLOR CODIGO PANTONE AZUL MARINO 19-4028 TP O TC (FILIPINA), COLOR BLANCO (PANTALON), LOGOSIMBOLO: COLOR BLANCO; CORTE FRANCES; CUELLO: SPORT CON PESPUENTE; DELANTERO: DE CUATRO PIEZAS CON CIERRE Y DOS BOLSAS DE PARCHES CON VIVOS; ESPALDA: DE UNA PIEZA, CINTURON AJUSTABLE CON TRES BOTONES Y OJALES; MANGA: RECTA DE UNA PIEZA, CON DOBLADILLO Y VIVOS. LOGOSIMBOLO DEL IMSS CENTRADO Y BORDADO EN LA MANGA IZQUIERDA; PANTALON: CORTE RECTO, ORLEADO SIN DOBLADILLO; DELANTERO: DE DOS PIEZAS CON CIERRE OCULTO Y BOLSAS DIAGONALES; TRASERO: DE DOS PIEZAS CON PINZA; PRETINA: DE UNA PIEZA CON ELASTICO, BOTON Y OJAL. ZONA "B", CEDULA 12.

CLAVE DEL ARTICULO	DESCRIPCION	CLAS. PTAL.	CANTIDAD
210 125 5269 01 01	NA "B", CEDULA 12.	DESTINO	DE PIEZAS
NO. ENTREGA	FECHA	028001150900	298.00
498	07/12/2015	038001150900	75.00
499	07/12/2015		

Clasif. Presp: 099001150000  
 Ofnas Centrales - Reforma - Coordinacion De Abastecimientos  
 IMSS-SAI SUBSISTEMA DE ADQUISICIONES  
 INSTITUTO MEXICANO DEL SEGURO SOCIAL

PAGINA: 56  
 FECHA: 17/09/2015  
 1:00:38 a.m.

**ANEXOS**

**DIVISION DE CONTRATOS**

No. CONTRATO: U150261  
 No. REQUISICION: 09902100203  
 ANEXO 2

PROVEEDOR : ESTILOS BARSÍ, S.A. DE C.V.  
 R.F.C. : EBA -791024-LC8  
 No. PROVEEDOR: 00035238

500	07/12/2015	048001150900	40.00
501	07/12/2015	058001150900	357.00
502	07/12/2015	078002150900	83.00
503	07/12/2015	128001150900	69.00
504	07/12/2015	178001150900	91.00
505	07/12/2015	198001150900	107.00
506	07/12/2015	218001150900	59.00
507	07/12/2015	248001150900	71.00
508	07/12/2015	268001150900	231.00
509	07/12/2015	278002150900	222.00
510	07/12/2015	288001150900	56.00
511	07/12/2015	298001150900	199.00
512	07/12/2015	318002150900	130.00
513	07/12/2015	328001150900	143.00
514	07/12/2015	338001150900	127.00

FILIPINA CON CUELLO SPORT, DE MANGA CORTA Y PANTALON, FEMENINO, TALLA: EXTRAGRANDE, TELA GABARDINA: 50% POLIESTER-50% ALGODON (FILIPINA), POPELINA FALLA 70 % POLIESTER - 30 % ALGODON (PANTALON), COLOR CODIGO PANTONE AZUL MARINO 19-4028 TP OTC (FILIPINA), COLOR BLANCO (PANTALON), LOGOSIMBOLO: COLOR BLANCO; CORTE FRANCES; CUELLO: SPORT CON PESPUNTE; DELANTEROS: DE CUATRO PIEZAS CON CIERRE Y DOS BOLSAS DE PARCHÉ CON VIVOS; ESPALDA: DE UNA PIEZA, CINTURON AJUSTABLE CON TRES BOTONES Y OJALES; MANGA: RECTA DE UNA PIEZA, CON DOBLADILLO Y VIVOS. LOGOSIMBOLO DEL IMSS CENTRADO Y BORDADO EN LA MANGA IZQUIERDA; PANTALON: CORTE RECTO, ORLEADO SIN DOBLADILLO; DELANTERO: DE DOS PIEZAS CON CIERRE OCULTO Y BOLSAS DIAGONALES; TRASERO: DE DOS PIEZAS CON PINZA; PRETINA: DE UNA PIEZA CON ELASTICO, BOTON Y OJAL. ZONA "B", CEDULA 12.

CLAVE DEL ARTICULO	DESCRIPCION	CLAS. PTAL.	CANTIDAD
210 125 5277 01 01	L. ZONA "B", CEDULA 12.	DESTINO	DE PIEZAS
No. ENTREGA	FECHA		
515	07/12/2015	028001150900	52.00

Clasif. Presp: 099001150000  
 INSTITUTO MEXICANO DEL SEGURO SOCIAL  
 IMSS-SAI SUBSISTEMA DE ADQUISICIONES  
 Ofnas Centrales - Reforma- Coordinacion De Abastecimientos  
 PROGRAMA DE ENTREGAS  
 No. CONTRATO: U150261  
 No. REQUISICION: 0990210020  
 ANEXO 2

PAGINA: 57  
 FECHA: 17/09/2015  
 ANEXOS

**DIVISION DE CONTRATOS**

PROVEEDOR : ESTILOS BARSÍ, S.A. DE C.V.  
 R.F.C. : EBA -791024-LCS  
 NO. PROVEEDOR: 00035238

516	07/12/2015	038001150900	42.00
517	07/12/2015	058001150900	59.00
518	07/12/2015	078002150900	9.00
519	07/12/2015	128001150900	39.00
520	07/12/2015	178001150900	12.00
521	07/12/2015	198001150900	30.00
522	07/12/2015	248001150900	6.00
523	07/12/2015	268001150900	23.00
524	07/12/2015	278002150900	51.00
525	07/12/2015	288001150900	12.00
526	07/12/2015	298001150900	52.00
527	07/12/2015	318002150900	20.00
528	07/12/2015	328001150900	46.00
529	07/12/2015	338001150900	12.00

FILIPINA CON CUELLO SPORT, DE MANGA CORTA Y PANTALON, FEMENINO, TALLA: ESPECIAL, TELA GABARDINA: 50% POLIESTER-50% ALGODON (FILIPINA), POPELINA FALLA 70% POLIESTER - 30% ALGODON (PANTALON), COLOR COLOGO SIMBOLO: AZUL MARINO 19 -4028 TP O T C (FILIPINA), COLOR BLANCO (PANTALON), LOGO SIMBOLO: COLOR BLANCO; CORTE FRANCES; CUELLO: SPORT CON PESPUNTE; DELANTERO: DE CUATRO PIEZAS CON CIERRE Y DOS BOLSAS DE PARCHE CON VIVOS; ESPALDA: DE UNA PIEZA Y OJALES; MANGA: RECTA DE UNA PIEZA, CON DOBLADILLO Y VIVOS. LOGO SIMBOLO DEL IMSS CENTRADO Y BORDADO EN LA MANGA IZQUIERDA; PANTALON: CORTE RECTO, ORLEADO SIN DOBLADILLO; DELANTERO: DE DOS PIEZAS CON CIERRE OCULTO Y BOLSAS DIAGONALES; TRAQUERIO: DE DOS PIEZAS CON PINZA; PRETINA: DE UNA PIEZA CON ELASTICO, BOTON Y OJAL. ZONA "B", CEDULA 12.

CLAVE DEL ARTICULO	DESCRIPCION	CLAS. PTAL.	CANTIDAD
210 125 5285 01 01	ZONA "B", CEDULA 12.	DESTINO	DE PIEZAS
NO. ENTREGA	FECHA		
530	07/12/2015	028001150900	44.00
531	07/12/2015	038001150900	3.00





Clasif. Presp: 099001150000

Ofnas Centrales

INSTITUTO MEXICANO DEL SEGURO SOCIAL  
IMSS-SAI SUBSISTEMA DE ADQUISICIONES  
Reforma- Coordinacion De Abastecimientos  
PROGRAMA DE ENTREGAS

PAGINA: 58  
FECHA: 17/09/2015  
1:00:40 a.m.

NO. CONTRATO: U150261  
NO. REQUISICION: 0990210020315MC11  
ANEXO 2

PROVEEDOR : ESTILOS BARSÍ, S.A. DE C.V.  
R.F.C. : EBA -791024-LC8  
NO. PROVEEDOR: 00035238

ANEXOS

DIVISION DE CONTRATOS

532	07/12/2015	058001150900	17.00
533	07/12/2015	178001150900	6.00
534	07/12/2015	268001150900	26.00
535	07/12/2015	278002150900	27.00
536	07/12/2015	298001150900	31.00
537	07/12/2015	318002150900	12.00
538	07/12/2015	338001150900	6.00

FILIPINA CON CUELLO SPORT, DE MANGA CORTA Y PANTALON, FEMENINO, TALLA: PLUS, TEL A GABARDINA: 50% POLIESTER-50% ALGODON (FILIPINA), POPELINA FALLA 70 % POLIESTER - 30 % ALGODON (PANTALON), COLOR CODIGO PANTONE AZUL MARINO 19-4028 TP O TC (FILIPINA), COLOR BLANCO (PANTALON), LOGOS LIMBOLO, COLOR BLANCO; CORTE FRANCES; CUELLO: SPORT CON PESPUENTE; DELANTERO: CUATRO PIEZAS CON CIERRE Y DOS BOLSAS DE PARCHE CON VIVOS; ESPALDA: DE UNA PIEZA, CINTURON AJUSTABLE CON TRES BOTONES Y OJALES; MANGA: RECTA DE UNA PIEZA, CON DOBLADILLO Y VIVOS. LOGOSIMBOLO DEL IMSS C ENTRADO Y BORDADO EN LA MANGA IZQUIERDA; PANTALON: CORTE RECTO, ORLEADO SIN DOBLADILLO; DELANTERO: DE DOS PIEZAS CON CIERRE OCULTO Y BOLSAS DIAGONALES; TRASERO: DE DOS PIEZAS CON PINZA; PRETINA: DE UNA PIEZA CON ELASTICO, BOTON Y OJAL. ZONA "B", CEDULA 12.

CLAVE DEL ARTICULO DESCRIPCION  
210 125 5293 01 01 "B", CEDULA 12.

NO. ENTREGA	FECHA	CLAS. PTAL. DESTINO	CANTIDAD DE PIEZAS
539	07/12/2015	058001150900	3.00
540	07/12/2015	338001150900	6.00

FILIPINA CON CUELLO SPORT, DE MANGA CORTA Y PANTALON, FEMENINO, TALLA: CHICA, TEL A GABARDINA: 50% POLIESTER-50% ALGODON (FILIPINA Y PANTALON), COLOR BLANCO (FILIPINA Y PANTALON), LOGOSIMBOLO: COLOR CO

Clasif. Presp: 099001150000 INSTITUTO MEXICANO DEL SEGURO SOCIAL PAGINA: 59  
 IMSS-SAI SUBSISTEMA DE ADQUISICIONES FECHA: 17/09/2015  
 Ofnas Centrales - Reforma - Coordinacion de Abastecimiento. 00-41-a-m.  
 PROGRAMA DE ENTREGAS ANEXOS  
 No. CONTRATO: U150261 DIVISION DE CONTRATOS  
 No. REQUISICION: 0990210020315MC11  
 ANEXO 2

PROVEEDOR : ESTILOS BARSÍ, S.A. DE C.V.  
 R.F.C. : EBA -791024-LC8  
 NO. PROVEEDOR: 00035238

=====  
 DIGO PANTONE VERDE 561 C O 561 U; CORTE  
 FRANCÉS; CUELLO: SPORT CON PESPUNTE; DEL  
 ANTERO: DE CUATRO PIEZAS CON CIERRE Y DO  
 S BOLSAS DE PARCHE CON VIVOS; ESPALDA: D  
 E UNA PIEZA, CINTURON AJUSTABLE CON TRES  
 BOTONES Y OJALES; MANGA: RECTA DE UNA P  
 IEZA, CON DOBLADILLO Y VIVOS. LOGOSIMBOL  
 O DEL IMSS CENTRADO Y BORDADO EN LA MANG  
 A IZQUIERDA; PANTALON: CORTE RECTO, ORLE  
 ADO SIN DOBLADILLO; DELANTERO: DE DOS PI  
 EZAS CON CIERRE OCULTO Y BOLSAS DIAGONAL  
 ES; TRASERO: DE DOS PIEZAS CON PINZA; PR  
 ETINA: DE UNA PIEZA CON ELASTICO, BOTON  
 Y OJAL. ZONA "B", CEDULA 12.

CLAVE DEL ARTICULO DESCRIPCION  
 210 125 5301 01 01 Y OJAL. ZONA "B", CEDULA 12.

NO. ENTREGA	FECHA ENTREGA	CLAS. PTAL. DESTINO	CANTIDAD DE PIEZAS
541	07/12/2015	028001150900	52.00
542	07/12/2015	038001150900	6.00
543	07/12/2015	048001150900	6.00
544	07/12/2015	058001150900	54.00
545	07/12/2015	078002150900	25.00
370	07/12/2015	128001150900	26.00
371	07/12/2015	178001150900	22.00
372	07/12/2015	198001150900	27.00
373	07/12/2015	218001150900	27.00
374	07/12/2015	248001150900	47.00
375	07/12/2015	268001150900	6.00
376	07/12/2015	278002150900	36.00
377	07/12/2015	288001150900	30.00
378	07/12/2015	298001150900	39.00
379	07/12/2015	318002150900	39.00
380	07/12/2015	328001150900	28.00
381	07/12/2015	338001150900	53.00

FILIPINA CON CUELLO SPORT, DE MANGA CORT  
 A Y PANTALON, FEMENINO, TALLA: MEDIANA,  
 TELA GABARDINA, 50% POLIESTER-50% ALGODO  
 N (FILIPINA Y PANTALON), COLOR BLANCO (F  
 ILIPINA Y PANTALON), LOGOSIMBOLO: COLOR  
 CODIGO PANTONE VERDE 561 C O 561 U; CORT

Clasif. Presp: 099001150000

INSTITUTO MEXICANO DEL SEGURO SOCIAL  
IMSS-SAI SUBSISTEMA DE ADQUISICIONES  
Ofnas Centrales - Reforma - Coordinacion de Abastecimientos  
PROGRAMA DE ENTREGAS

PAGINA: 60  
FECHA: 17/09/2015  
00:41 a.m.

No. CONTRATO: U150261  
No. REQUISICION: 099021002031\$MC11  
ANEJO 2

PROVEEDOR : ESTILOS BARSÍ, S.A. DE C.V.  
R.F.C. : EBA -791024-LC8  
No. PROVEEDOR: 00035238

# DIVISION DE CONTRATOS

=====

E FRANCES; CUELLO: SPORT CON PESPUNTE; D  
ELANTERO: DE CUATRO PIEZAS CON CIERRE Y  
DOS BOLSAS DE PARCHÉ CON VIVOS; ESPALDA:  
DE UNA PIEZA, CINTURON AJUSTABLE CON TR  
ES BOTONES Y OJALES; MANGA: RECTA DE UNA  
PIEZA, CON DOBLADILLO Y VIVOS. LOGOSIMB  
OLO DEL IMSS CENTRADO Y BORDADO EN LA MA  
NGA IZQUIERDA; PANTALON: CORTE RECTO, OR  
LEADO SIN DOBLADILLO; DELANTERO: DE DOS  
PIEZAS CON CIERRE OCULTO Y BOLSAS DIAGON  
ALES; TRASERO: DE DOS PIEZAS CON PINZA;  
PRETINA: DE UNA PIEZA CON ELASTICO, BOTO  
N Y OJAL. ZONA "B", CEDULA 12.

CLAVE DEL ARTICULO DESCRIPCION  
210 125 5319 01 01 N Y OJAL. ZONA "B", CEDULA 12.

NO. ENTREGA	FECHA ENTREGA	CLAS. PTAL. DESTINO	CANTIDAD DE PIEZAS
382	07/12/2015	028001150900	36.00
383	07/12/2015	038001150900	9.00
384	07/12/2015	048001150900	23.00
385	07/12/2015	058001150900	66.00
386	07/12/2015	078002150900	27.00
387	07/12/2015	128001150900	33.00
388	07/12/2015	178001150900	60.00
389	07/12/2015	198001150900	33.00
390	07/12/2015	218001150900	17.00
391	07/12/2015	248001150900	17.00
392	07/12/2015	268001150900	47.00
393	07/12/2015	278002150900	42.00
394	07/12/2015	288001150900	14.00
395	07/12/2015	298001150900	60.00
396	07/12/2015	318002150900	87.00
397	07/12/2015	328001150900	33.00
398	07/12/2015	338001150900	57.00

FILIPINA CON CUELLO SPORT, DE MANGA CORT  
A Y PANTALON, FEMENINO, TALLA: GRANDE, T  
ELA GABARDINA: 50% POLIESTER-50% ALGODON  
(FILIPINA Y PANTALON), COLOR BLANCO (FI  
LIPINA Y PANTALON), LOGOSIMBOLO: COLOR C  
ODIGO PANTONE VERDE 561 C O 561 U; CORTE  
FRANCES; CUELLO: SPORT CON PESPUNTE; DE

Clasif. Presp: 099001150000  
Ofnas Centrales

INSTITUTO MEXICANO DEL SEGURO SOCIAL  
IMSS-SAI SUBSISTEMA DE ADQUISICIONES  
Reforma - Coordinacion De Abastecimientos  
PROGRAMA DE ENTREGAS

PAGINA: 61  
FECHA: 17/09/2015  
Entol:00:42 a.m.

No. CONTRATO: U150261  
No. REQUISICION: 0990210020315MC11  
ANEXO 2

PROVEEDOR : ESTILOS BARSI, S.A. DE C.V.  
R.F.C. : EBA -791024-LC8  
No. PROVEEDOR: 00035238

**ANEXOS**  
**DIVISION DE CONTRATOS**

=====  
LANTERO: DE CUATRO PIEZAS CON CIERRE Y DOS BOLSAS DE PARCHES CON VIVOS; ESPALDA: DE UNA PIEZA, CINTURON AJUSTABLE CON TRES BOTONES Y OJALES; MANGA: RECTA DE UNA PIEZA, CON DOBLADILLO Y VIVOS. LOGOSIMBOLO DEL IMSS CENTRADO Y BORDADO EN LA MANGA IZQUIERDA; PANTALON: CORTE RECTO, ORILLADO SIN DOBLADILLO; DELANTERO: DE DOS PIEZAS CON CIERRE OCULTO Y BOLSAS DIAGONALES; TRASERO: DE DOS PIEZAS CON PINZA; PANTALON: DE UNA PIEZA CON ELASTICO, BOTON Y OJAL. ZONA "B", CEDULA 12.

CLAVE DEL ARTICULO DESCRIPCION Y OJAL. ZONA "B", CEDULA 12.  
210 125 5327 01 01 Y OJAL. ZONA "B", CEDULA 12.

NO. ENTREGA	FECHA ENTREGA	CLAS. PTAL. DESTINO	CANTIDAD DE PIEZAS
399	07/12/2015	028001150900	30.00
400	07/12/2015	038001150900	9.00
401	07/12/2015	048001150900	9.00
402	07/12/2015	058001150900	27.00
403	07/12/2015	078001150900	12.00
404	07/12/2015	128001150900	6.00
405	07/12/2015	178001150900	15.00
406	07/12/2015	198001150900	3.00
407	07/12/2015	248001150900	6.00
408	07/12/2015	268001150900	6.00
409	07/12/2015	278001150900	9.00
410	07/12/2015	288001150900	6.00
411	07/12/2015	298001150900	23.00
412	07/12/2015	318001150900	33.00
413	07/12/2015	328001150900	6.00
414	07/12/2015	338001150900	27.00

FILIPINA CON CUELLO SPORT, DE MANGA CORTA Y PANTALON, FEMENINO, TALLA: EXTRAGRANDE, TELA GABARDINA: 50% POLIESTER-50% ALGODON (FILIPINA Y PANTALON), COLOR BLANCO (FILIPINA Y PANTALON), LOGOSIMBOLO: COLOR VERDE 561 C O 561 U; CORTES FRANCES; CUELLO: SPORT CON PESPUNTE; DELANTERO: DE CUATRO PIEZAS CON CIERRE Y DOS BOLSAS DE PARCHES CON VIVOS; ESPA



Clasif. Presp: 099001150000  
 Ofnas Centrales - Reforma - Coordinacion De Abastecimientos: 00:43 a.m.  
 INSTITUTO MEXICANO DEL SEGURO SOCIAL  
 IMSS-SAI SUBSISTEMA DE ADQUISICIONES  
 PROGRAMA DE ENTREGAS  
 No. CONTRATO: U150261  
 No. REQUISICION: 0990210020315MC11  
 ANEXO 2

PAGINA: 62  
 FECHA: 17/09/2015

**AEXOS**  
**DIVISION DE CONTRATOS**

PROVEEDOR : ESTILOS BARSÍ, S.A. DE C.V.  
 R.F.C. : EBA -791024-LCS  
 No. PROVEEDOR: 00035238

LDA: DE UNA PIEZA, CINTURON AJUSTABLE CON TRES BOTONES Y OJALES; MANGA: RECTA DE UNA PIEZA, CON DOBLADILLO Y VIVOS. LOGO SIMBOLO DEL IMSS CENTRADO Y BORDADO EN LA MANGA IZQUIERDA; PANTALON: CORTE RECTO, ORLEADO SIN DOBLADILLO; DELANTERO: DE DOS PIEZAS CON CIERRE OCULTO Y BOLSAS DIAGONALES; TRASERO: DE DOS PIEZAS CON PINZA; PRETINA: DE UNA PIEZA CON ELASTICO, BOTON Y OJAL. ZONA "B", CEDULA 12.

CLAVE DEL ARTICULO 210 125 5335 01 01 BOTON Y OJAL. ZONA "B", CEDULA 12.

NO. ENTREGA	FECHA ENTREGA	CLAS. PTAL. DESTINO	CANTIDAD DE PIEZAS
415	07/12/2015	028001150900	3.00
416	07/12/2015	058001150900	3.00
417	07/12/2015	078002150900	3.00
418	07/12/2015	128001150900	6.00
419	07/12/2015	198001150900	6.00
420	07/12/2015	248001150900	6.00
421	07/12/2015	268001150900	3.00
422	07/12/2015	278002150900	6.00
423	07/12/2015	338001150900	9.00

FILIPINA CON CUELLO SPORT, DE MANGA CORTA Y PANTALON, FEMENINO, TALLA: ESPECIAL, TELA GABARDINA: 50% POLIESTER-50% ALGODON (FILIPINA Y PANTALON), COLOR BLANCO (FILIPINA Y PANTALON), LOGOSIMBOLO: COLOR CODIGO PANTONE VERDE 561 C O 561 U; CORTE FRANCES; CUELLO: SPORT CON PESPUNTE; DELANTERO: DE CUATRO PIEZAS CON CIERRE Y DOS BOLSAS DE PARCHE CON VIVOS; ESPALDA: DE UNA PIEZA, CINTURON AJUSTABLE CON TRES BOTONES Y OJALES; MANGA: RECTA DE UNA PIEZA, CON DOBLADILLO Y VIVOS. LOGOSIMBOLO DEL IMSS CENTRADO Y BORDADO EN LA MANGA IZQUIERDA; PANTALON: CORTE RECTO, ORLEADO SIN DOBLADILLO; DELANTERO: DE DOS PIEZAS CON CIERRE OCULTO Y BOLSAS DIAGONALES; TRASERO: DE DOS PIEZAS CON PINZA; PRETINA: DE UNA PIEZA CON ELASTICO, BOT

Clasif. Presp: 099001150000  
 Ofnas Centrales - Reforma - Coordinacion De Abastecimientos: 00:43 a.m.  
 INSTITUTO MEXICANO DEL SEGURO SOCIAL  
 IMSS-SAI SUBSISTEMA DE ADQUISICIONES  
 PROGRAMA DE ENTREGAS  
 No. CONTRATO: U150261  
 No. REQUISICION: 0990210020315MC11  
 ANEXO 2

PAGINA: 63  
 FECHA: 17/09/2015

**ANEXOS**

**DIVISION DE CONTRATOS**

PROVEEDOR : ESTILOS BARSÍ, S.A. DE C.V.  
 R.F.C. : EBA -791024-LCS  
 No. PROVEEDOR: 00035238

ON Y OJAL. ZONA "B", CEDULA 12.  
 CLAVE DEL ARTICULO DESCRIPCION  
 210 125 5343 01 01 ON Y OJAL. ZONA "B", CEDULA 12.

NO. ENTREGA	FECHA ENTREGA	CLAS. PTAL. DESTINO	CANTIDAD DE PIEZAS
424	07/12/2015	338001150900	6.00

FILIPINA CON CUELLO SPORT, DE MANGA CORTA Y PANTALON, FEMENINO, TALLA: CHICA, TELA GABARDINA: 50% POLIESTER-50% ALGODON (FILIPINA Y PANTALON), COLOR CODIGO PANTONE VERDE AGUA 13-5414 TP O TC (FILIPINA), LOGOSIMBOLO PANTONE BLANCO (PANTALON), LOGOSIMBOLO: COLOR CODIGO PANTONE VERDE 561 C O 561 U; CORTE FRANCES; CUELLO: SPORT CON PESPUNTE; DELANTERO: DE CUATRO PIEZAS CON CIERRE Y DOS BOLSAS DE PARCHE CON VIVOS; ESPALDA: DE UNA PIEZA, CINTURON AJUSTABLE CON TRES BOTONES Y OJAL; MANGA: RECTA DE UNA PIEZA, CON DOBLADO Y BORDADO EN LA MANGA IZQUIERDA; PANTALON: CORTE RECTO, ORLEADO SIN DOBLADILLO; DELANTERO: DE DOS PIEZAS CON CIERRE OCULTO Y BOLSAS DIAGONALES; TRASERO: DE DOS PIEZAS CON PINZA; PRETINA: DE UNA PIEZA CON ELASTICO, BOTON Y OJAL. ZONA "B", CEDULA 12.

CLAVE DEL ARTICULO DESCRIPCION  
 210 125 5368 01 01 , CEDULA 12.

NO. ENTREGA	FECHA ENTREGA	CLAS. PTAL. DESTINO	CANTIDAD DE PIEZAS
425	07/12/2015	028001150900	1,154.00
426	07/12/2015	038001150900	306.00
427	07/12/2015	048001150900	192.00
428	07/12/2015	058001150900	1,411.00
429	07/12/2015	078002150900	341.00
430	07/12/2015	128001150900	713.00
431	07/12/2015	178001150900	795.00
432	07/12/2015	198001150900	441.00
433	07/12/2015	218001150900	330.00

Clasif. Presp: INSTITUTO MEXICANO DEL SEGURO SOCIAL  
 099001150000 IMSS-SAI SUBSISTEMA DE ADQUISICIONES  
 Ofnas Centrales - Reforma - Coordinacion de Abastecimientos  
 PROGRAMA DE ENTREGAS  
 No. CONTRATO: U150261  
 No. REQUISICION: 0990210020315MC11  
 ANEXO 2

PAGINA: 64  
 FECHA: 17/09/2015  
 00:44 a.m.

**ANEXOS**  
**DIVISION DE CONTRATOS**

PROVEEDOR : ESTILOS BARSÍ, S.A. DE C.V.  
 R.F.C. : EBA -791024-LC8  
 No. PROVEEDOR: 00035238

434	07/12/2015	248001150900	678.00
435	07/12/2015	268001150900	1,424.00
436	07/12/2015	278002150900	806.00
437	07/12/2015	288001150900	312.00
438	07/12/2015	298001150900	886.00
439	07/12/2015	318002150900	787.00
440	07/12/2015	328001150900	743.00
441	07/12/2015	338001150900	1,205.00

FILIPINA CON CUELLO SPORT, DE MANGA CORTA Y PANTALON, FEMENINO, TALLA: MEDIANA, TELA GABARDINA: 50% POLIESTER-50% ALGODON (FILIPINA Y PANTALON), COLOR CODIGO PANTONE VERDE AGUA 13-5414 TP O TC (FILIPINA), COLOR CODIGO PANTONE BLANCO (PANTALON), LOGOSIMBOLO: COLOR CODIGO PANTONE VERDE 561 C O 561 U; CORTE FRANCÉS; CUELLO: SPORT CON PESPUNTE; DELANTERO: DE CUATRO PIEZAS CON CIERRE Y DOS BOLSAS DE PANTONCHE CON VIVOS; ESPALDA: DE UNA PIEZA, CINTURON AJUSTABLE CON TRES BOTONES Y OJALES; MANGA: RECTA DE UNA PIEZA, CON DOBLADO Y BORDADO EN LA MANGA IZQUIERDA; PANTALON: CORTE RECTO, ORLEADO SIN DOBLADO; DELANTERO: DE DOS PIEZAS CON CIERRE OCULTO Y BOLSAS DIAGONALES; TRASERO: DE DOS PIEZAS CON PINZA; PRETINA: DE UNA PIEZA CON ELASTICO, BOTON Y OJAL. ZONA "B", CEDULA 12.

CLAVE DEL ARTICULO DESCRIPCION  
 210 125 5376 01 01 B", CEDULA 12.

NO. ENTREGA	FECHA ENTREGA	CLAS. PTAL. DESTINO	CANTIDAD DE PIEZAS
442	07/12/2015	028001150900	2,247.00
443	07/12/2015	038001150900	749.00
444	07/12/2015	048001150900	546.00
445	07/12/2015	058001150900	2,320.00
446	07/12/2015	078002150900	808.00
447	07/12/2015	128001150900	843.00
448	07/12/2015	178001150900	1,332.00
449	07/12/2015	198001150900	627.00

**ANEXOS**

**DIVISION DE CONTRATOS**

NO. CONTRATO: U150261  
 NO. REQUISICION: 0990210020315MC11  
 ANEXO 2

PROVEEDOR : ESTILOS BARSÍ, S.A. DE C.V.  
 R.F.C. : EBA -791024-LC8  
 NO. PROVEEDOR: 00035238

450	07/12/2015	218001150900	670.00
451	07/12/2015	248001150900	854.00
452	07/12/2015	268001150900	1,959.00
453	07/12/2015	278002150900	1,761.00
454	07/12/2015	288001150900	555.00
455	07/12/2015	298001150900	1,721.00
456	07/12/2015	318002150900	1,716.00
457	07/12/2015	328001150900	1,534.00
282	07/12/2015	338001150900	1,291.00

FILIPINA CON CUELLO SPORT, DE MANGA CORTA Y PANTALON, FEMENINO, TALLA: GRANDE, TELA GABARDINA: 50% POLIESTER-50% ALGODON (FILIPINA Y PANTALON), COLOR CODIGO PANTONE VERDE AGUA 13-5414 TP O TC (FILIPINA), COLOR CODIGO PANTONE BLANCO (PANTALON), LOGOSIMBOLO: COLOR CODIGO PANTONE VERDE 561 C O 561 U; CORTE FRANCÉS; CUELLO SPORT CON PESPUENTE; DELANTERO: DE CUATRO PIEZAS CON CIERRE Y DOS BOLSAS DE PARCHE CON VIVOS; ESPALDA: DE UNA PIEZA, CINTURON AJUSTABLE CON TRES BOTONES Y OJAL; MANGA: RECTA DE UNA PIEZA, CON DOBLADO Y VIVOS. LOGOSIMBOLO DEL IMSS CENTRAL Y BORDADO EN LA MANGA IZQUIERDA; PANTALON: CORTE RECTO, ORLEADO SIN DOBLADILLO; DELANTERO: DE DOS PIEZAS CON CIERRE OCULTO Y BOLSAS DIAGONALES; TRASERO: DE DOS PIEZAS CON PINZA; PRETINA: DE UNA PIEZA CON ELASTICO, BOTON Y OJAL. ZONA "B", CEDULA 12.

CLAVE DEL ARTICULO DESCRIPCION  
 210 125 5384 01 01 ", CEDULA 12.

NO. ENTREGA	FECHA ENTREGA	CLAS. PTAL. DESTINO	CANTIDAD DE PIEZAS
283	07/12/2015	028001150900	1,373.00
284	07/12/2015	038001150900	260.00
285	07/12/2015	048001150900	357.00
286	07/12/2015	058001150900	1,491.00
287	07/12/2015	078002150900	266.00
288	07/12/2015	128001150900	395.00
289	07/12/2015	178001150900	482.00



**ANEXOS**  
**DIVISION DE CONTRATOS**

No. CONTRATO: U150261  
 No. REQUISICION: 0990210020 B15MC11  
 ANEXO 2

PROVEEDOR : ESTILOS BARSÍ, S.A. DE C.V.  
 R.F.C. : EBA -791024-LCS  
 NO. PROVEEDOR: 00035238

290	07/12/2015	198001150900	319.00
291	07/12/2015	218001150900	238.00
292	07/12/2015	248001150900	404.00
293	07/12/2015	268001150900	952.00
294	07/12/2015	278002150900	1,200.00
295	07/12/2015	288001150900	287.00
296	07/12/2015	298001150900	946.00
297	07/12/2015	318002150900	814.00
298	07/12/2015	328001150900	586.00
299	07/12/2015	338001150900	563.00

FILIPINA CON CUELLO SPORT, DE MANGA CORTA Y PANTALON, FEMENINO, TALLA: EXTRAGRANDE, TELA GABARDINA: 50% POLIESTER-50% ALGODON (FILIPINA Y PANTALON), COLOR CODIGO O PANTONE VERDE AGUA 13-5414 TP O TC (FILIPINA), COLOR CODIGO PANTONE BLANCO (PANTALON), LOGOSIMBOLO: COLOR CODIGO PANTONE VERDE 561 C O 561 U; CORTE FRANCES; CUELLO: SPORT CON PESPUENTE; DELANTERO: DE CUATRO PIEZAS CON CIERRE Y DOS BOLSAS DE PARCHE CON VIVOS; ESPALDA: DE UNA PIEZA OJALES; MANGA: RECTA DE UNA PIEZA, CON DOBLADILLO Y VIVOS. LOGOSIMBOLO DEL IMSS CENTRADO Y BORDADO EN LA MANGA IZQUIERDA; PANTALON: CORTE RECTO, ORLEADO SIN DOBLADILLO; DELANTERO: DE DOS PIEZAS CON CIERRE OCULTO Y BOLSAS DIAGONALES; TRASERO: DE DOS PIEZAS CON PINZA; PRETINA: DE UNA PIEZA CON ELASTICO, BOTON Y OJAL. ZONA "B", CEDULA 12.

CLAVE DEL ARTICULO 210 125 5392 01 01  
 DESCRIPCION NA "B", CEDULA 12.

NO. ENTREGA	FECHA ENTREGA	CLAS. PTAL. DESTINO	CANTIDAD DE PIEZAS
300	07/12/2015	028001150900	319.00
301	07/12/2015	038001150900	41.00
302	07/12/2015	048001150900	63.00
303	07/12/2015	058001150900	476.00
304	07/12/2015	078002150900	87.00
305	07/12/2015	128001150900	117.00



Clasif. Presp: 0990001150000

Ofnas Centrales - Reforma - Coordinacion De Abastecimientos  
PROGRAMA DE ENTREGAS

PAGINA: 67  
FECHA: 17/09/2015  
Abastecimientos: 00:46 a.m.

No. REQUISICION: 0990210020315MC11  
ANEXO 2

PROVEEDOR : ESTILOS BARSÍ, S.A. DE C.V.  
R.F.C. : EBA - 791024-LC8  
NO. PROVEEDOR: 00035238

ANEXOS

DIVISION DE CONTRATOS

306	07/12/2015	178001150900	109.00
307	07/12/2015	198001150900	69.00
308	07/12/2015	218001150900	39.00
309	07/12/2015	248001150900	85.00
310	07/12/2015	268001150900	150.00
311	07/12/2015	278002150900	341.00
312	07/12/2015	288001150900	79.00
313	07/12/2015	298001150900	389.00
314	07/12/2015	318002150900	166.00
315	07/12/2015	328001150900	119.00
316	07/12/2015	338001150900	144.00

FILIPINA CON CUELLO SPORT, DE MANGA CORTA Y PANTALON, FEMENINO, TALLA: ESPECIAL, TELA GABARDINA: 50% POLIESTER-50% ALGODON (FILIPINA Y PANTALON), COLOR CODIGO PANTONE VERDE AGUA 13-5414 TP O TC (FILIPINA), COLOR CODIGO PANTONE BLANCO (PANTON), LOGOSIMBOLO: COLOR CODIGO PANTONE VERDE 561 C O 561 U; CORTE FRANCÉS; CUELLO: SPORT CON PESPUENTE; DELANTERO: DE CUATRO PIEZAS CON CIERRE Y DOS BOLSAS DE PARCHÉ CON VIVOS; ESPALDA: DE UNA PIEZA, CINTURON AJUSTABLE CON TRES BOTONES Y OJALES; MANGA: RECTA DE UNA PIEZA, CON DOBLE LADILLO Y VIVOS. LOGOSIMBOLO DEL IMSS CENTRADO Y BORDADO EN LA MANGA IZQUIERDA; PANTALON: CORTE RECTO, ORLEADO SIN DOBLADILLO; DELANTERO: DE DOS PIEZAS CON CIERRE OCULTO Y BOLSAS DIAGONALES; TRASERO: DE DOS PIEZAS CON PINZA; PRETINA: DE UNA PIEZA CON ELASTICO, BOTON Y OJAL. ZONA "B", CEDULA 12.

CLAVE DEL ARTICULO 210 125 5400 01 01  
DESCRIPCION "B", CEDULA 12.

NO. ENTREGA	FECHA ENTREGA	CLAS. PTAL. DESTINO	CANTIDAD DE PIEZAS
317	07/12/2015	028001150900	155.00
318	07/12/2015	038001150900	23.00
319	07/12/2015	058001150900	103.00
320	07/12/2015	078002150900	6.00
321	07/12/2015	128001150900	9.00

Clasif. Presp: INSTITUTO MEXICANO DEL SEGURO SOCIAL PAGINA: 68  
 099001150000 IMSS-SAI SUBSISTEMA DE ADQUISICIONES FECHA: 17/09/2015  
 Ofnas Centrales - Reforma - Coordinacion De Abastecimiento: 00:47 a.m.  
 PROGRAMA DE ENTREGAS. ANEXOS  
 No. CONTRATO: U1502611  
 No. REQUISICION: 0990210020315MC11 DIVISION DE CONTRATOS  
 ANEXO 2

PROVEEDOR : ESTILOS BARSÍ, S.A. DE C.V.  
 R.F.C. : EBA -791024-LC8  
 NO. PROVEEDOR: 00035238

322	07/12/2015	178001150900	33.00
323	07/12/2015	198001150900	12.00
324	07/12/2015	218001150900	25.00
325	07/12/2015	248001150900	9.00
326	07/12/2015	268001150900	87.00
327	07/12/2015	278002150900	181.00
328	07/12/2015	298001150900	104.00
329	07/12/2015	318002150900	44.00
330	07/12/2015	328001150900	38.00
331	07/12/2015	338001150900	57.00

FILIPINA CON CUELLO SPORT, DE MANGA CORTA Y PANTALON, FEMENINO, TALLA: PLUS, TEL A GABARDINA: 50% POLIESTER-50% ALGODON (FILIPINA Y PANTALON), COLOR CODIGO PANTONE VERDE AGUA 13-5414 TP O TC (FILIPINA), COLOR CODIGO PANTONE BLANCO (PANTALON), LOGOSIMBOLO: COLOR CODIGO PANTONE VERDE 561 C O 561 U; CORTE FRANCES; CUELLO: SPORT CON PESPUENTE; DELANTERO: DE CUATRO PIEZAS CON CIERRE Y DOS BOLSAS DE PARCH E CON VIVOS; ESPALDA: DE UNA PIEZA, CINTURON AJUSTABLE CON TRES BOTONES Y OJALES; MANGA: RECTA DE UNA PIEZA, CON DOBLADO Y VIVOS. LOGOSIMBOLO DEL IMSS CENTRALON: BORRADO EN LA MANGA IZQUIERDA; PANTALO; DELANTERO: DE DOS PIEZAS CON CIERRE O CULTO Y BOLSAS DIAGONALES; TRASERO: DE DOS PIEZAS CON PINZA; PRETINA: DE UNA PIEZA CON ELASTICO, BOTON Y OJAL. ZONA "B", CEDULA 12.

CLAVE DEL ARTICULO DESCRIPCION  
 210 125 5418 01 01 CEDULA 12.

NO. ENTREGA	FECHA ENTREGA	CLAS. PTAL. DESTINO	CANTIDAD DE PIEZAS
332	07/12/2015	028001150900	85.00
333	07/12/2015	058001150900	44.00
334	07/12/2015	078002150900	6.00
335	07/12/2015	178001150900	6.00
336	07/12/2015	248001150900	3.00
337	07/12/2015	268001150900	25.00

Clasif. Presp: 099001150000  
 Ofnas Centrales - Reforma - Coordinación De Abastecimientos  
 INSTITUTO MEXICANO DEL SEGURO SOCIAL  
 IMSS-SAI SUBSISTEMA DE ADQUISICIONES  
 PROGRAMA DE ENTREGAS  
 NO. CONTRATO: U150261  
 NO. REQUISICION: 09902100203  
 ANEXO 2

PAGINA: 69  
 FECHA: 17/09/2015  
 1:00:48 a.m.

**ANEXOS**

**DIVISION DE CONTRATOS**

PROVEEDOR : ESTILOS BARSÍ, S.A. DE C.V.  
 R.F.C. : EBA -791024-LC8  
 NO. PROVEEDOR: 00035238

338	07/12/2015	278002150900	33.00
339	07/12/2015	298001150900	28.00
340	07/12/2015	328001150900	3.00
341	07/12/2015	338001150900	17.00

FILIPINA CON CUELLO SPORT, DE MANGA CORTA Y PANTALON, FEMENINO, TALLA : CHICA, TELA GABARDINA: 50% POLIESTER-50% ALGODON (FILIPINA), POPELINA FALLA 70 % POLIESTER - 30 % ALGODON (PANTALON), COLOR CODIGO PANTONE ROSA 13-2010 TP O TC (FILIPINA), COLOR BLANCO (PANTALON), LOGOSIMBOLO : COLOR CODIGO PANTONE VERDE 561 C O 561 U; CORTE FRANCES; CUELLO: SPORT CON PUNTE; DELANTERO: DE CUATRO PIEZAS CON CIERRE Y DOS BOLSAS DE PARCHES CON VIVOS; ESPALDA: DE UNA PIEZA, CINTURON AJUSTABLE CON TRES BOTONES Y OJALES; MANGA: RECTA DE UNA PIEZA, CON DOBLADILLO Y VIVOS. LOGOSIMBOLO DEL IMS CENTRADO Y BORDADO EN LA MANGA IZQUIERDA; PANTALON: CORTERECTO, ORLEADO SIN DOBLADILLO; DELANTERO: DE DOS PIEZAS CON CIERRE OCULTO Y BOLSAS DIAGONALES; TRASERO: DE DOS PIEZAS CON PINZA; PRETINA: DE UNA PIEZA CON ELASTICO, BOTON Y OJAL. ZONA "B", CEDULA 12.

CLAVE DEL ARTICULO DESCRIPCION  
 210 125 5426 01 01 CO, BOTON Y OJAL. ZONA "B", CEDULA 12.

NO. ENTREGA	FECHA ENTREGA	CLAS. PTAL. DESTINO	CANTIDAD DE PIEZAS
342	07/12/2015	028001150900	138.00
343	07/12/2015	038001150900	22.00
344	07/12/2015	048001150900	17.00
345	07/12/2015	058001150900	144.00
346	07/12/2015	078002150900	33.00
347	07/12/2015	128001150900	39.00
348	07/12/2015	178001150900	117.00
349	07/12/2015	198001150900	63.00
350	07/12/2015	218001150900	44.00
351	07/12/2015	248001150900	92.00
352	07/12/2015	268001150900	98.00
353	07/12/2015	278002150900	79.00



Clasif. Presp: INSTITUTO MEXICANO DEL SEGURO SOCIAL PAGINA: 70  
 099001150000 IMSS-SAI SUBSISTEMA DE ADQUISICIONES FECHA: 17/09/2015  
 Ofnas Centrales - Reforma - Coordinacion De Abastecimientos: 00:48 a.m.  
 PROGRAMA DE ENTREGAS  
 No. CONTRATO: U150261  
 No. REQUISICION: 09902100203 15MC11  
 ANEXO 2

PROVEEDOR : ESTILOS BARSÍ, S.A. DE C.V.  
 R.F.C. : EBA - 791024-LCS  
 No. PROVEEDOR: 00035238

DIVISION DE CONTRATOS  
 ANEXOS

354	07/12/2015	288001150900	53.00
355	07/12/2015	298001150900	141.00
356	07/12/2015	318002150900	103.00
357	07/12/2015	328001150900	88.00
358	07/12/2015	338001150900	155.00

FILIPINA CON CUELLO SPORT, DE MANGA CORTA Y PANTALON, FEMENINO, TALLA : MEDIANA, TELA GABARDINA: 50% POLIESTER-50% ALGODON (FILIPINA), POPELINA FALLA 70 % POLIESTER - 30 % ALGODON (PANTALON), COLOR COLOGO PANTONE ROSA 13-2010 TP O TC (FILIPINA), COLOR BLANCO (PANTALON), LOGOSIMBOLO: COLOR CODIGO PANTONE VERDE 561 C O 561 U; CORTE FRANCES; CUELLO: SPORT CON PUNTE; DELANTERO: DE CUATRO PIEZAS CON CIERRE Y DOS BOLSAS DE PARCHÉ CON VIVOS; ESPALDA: DE UNA PIEZA, CINTURON AJUSTABLE CON TRES BOTONES Y OJALES; MANGA: RECTA DE UNA PIEZA, CON DOBLADILLO Y VIVOS. LOGOSIMBOLO DEL IMSS CENTRADO Y BORDADO EN LA MANGA IZQUIERDA; PANTALON: CORTE RECTO, ORLEADO SIN DOBLADILLO; DELANTEROS: DE DOS PIEZAS CON CIERRE OCULTO Y BOLSAS DIAGONALES; TRASERO: DE DOS PIEZAS CON PINZA; PRETINA: DE UNA PIEZA CON ELASTICO, BOTON Y OJAL. ZONA "B", CEDULA 12.

CLAVE DEL ARTICULO  
 210 125 5434 01 01

NO. ENTREGA	FECHA ENTREGA	CLAS. DESTINO	PTAL.	CANTIDAD DE PIEZAS
359	07/12/2015	028001150900		173.00
360	07/12/2015	038001150900		60.00
361	07/12/2015	048001150900		30.00
362	07/12/2015	058001150900		144.00
363	07/12/2015	078002150900		49.00
364	07/12/2015	128001150900		47.00
365	07/12/2015	178001150900		74.00
366	07/12/2015	198001150900		20.00
367	07/12/2015	218001150900		44.00
368	07/12/2015	248001150900		93.00
369	07/12/2015	268001150900		87.00

Clasif. Presp: 099001150000

INSTITUTO MEXICANO DEL SEGURO SOCIAL  
IMSS-SAI SUBSISTEMA DE ADQUISICIONES  
Ofnas Centrales - Reforma - Coordinacion De Abastecimientos

PAGINA: 71  
FECHA: 17/09/2015  
1:00:50 a.m.

# ANEXOS

PROVEEDOR : ESTILOS BARSÍ, S.A. DE C.V.  
R.F.C. : EBA 791024-LC8  
NO. PROVEEDOR: 00035238

No. CONTRATO: U150261  
No. REQUISICION: 0990210020315MC11  
ANEXO 2

# DIVISION DE CONTRATOS

194	07/12/2015	278002150900	141.00
195	07/12/2015	288001150900	63.00
196	07/12/2015	298001150900	134.00
197	07/12/2015	318002150900	206.00
198	07/12/2015	328001150900	114.00
199	07/12/2015	338001150900	82.00

FILIPINA CON CUELLO SPORT, DE MANGA CORTA Y PANTALON, FEMENINO, TALLA : GRANDE, TELA GABARDINA: 50% POLIESTER-50% ALGODON (FILIPINA), POPELINA FALLA 70 % POLIESTER - 30 % ALGODON (PANTALON), COLOR CODIGO PANTONE ROSA 13-2010 TP O TC (FILIPINA), COLOR BLANCO (PANTALON), LOGOSIMBOL O: COLOR CODIGO PANTONE VERDE 561 C O 561 U; CORTE FRANCES; CUELLO: SPORT CON PE SPUNTE; DELANTERO: DE CUATRO PIEZAS CON CIERRE Y DOS BOLSAS DE PARCHÉ CON VIVOS; ESPALDA: DE UNA PIEZA, CINTURON AJUSTABLE CON TRES BOTONES Y OJALES; MANGA: RECTA DE UNA PIEZA, CON DOBLADILLO Y VIVOS. LOGOSIMBOLO DEL IMSS CENTRADO Y BORDADO EN LA MANGA IZQUIERDA; PANTALON: CORTE RECTO, ORLEADO SIN DOBLADILLO; DELANTERO : DE DOS PIEZAS CON CIERRE OCULTO Y BOLSAS DIAGONALES; TRASERO: DE DOS PIEZAS CON PINZA; PRETINA: DE UNA PIEZA CON ELASTICO, BOTON Y OJAL. ZONA "B", CEDULA 12.

CLAVE DEL ARTICULO	FECHA ENTREGA	CLAS. PTAL. DESTINO	CANTIDAD DE PIEZAS
210 125 5442 01 01	07/12/2015	028001150900	33.00
	07/12/2015	038001150900	14.00
	07/12/2015	048001150900	12.00
	07/12/2015	058001150900	60.00
	07/12/2015	078002150900	23.00
	07/12/2015	128001150900	33.00
	07/12/2015	178001150900	12.00
	07/12/2015	198001150900	20.00
	07/12/2015	218001150900	9.00
	07/12/2015	248001150900	9.00

Clasif. Presp: 099001150000

INSTITUTO MEXICANO DEL SEGURO SOCIAL  
IMSS-SAI SUBSISTEMA DE ADQUISICIONES

PAGINA: 72  
FECHA: 17/09/2015

Ofnas Centrales - Reforma - Coordinacion De Abastecimientos  
PROGRAMA DE ENTREGAS

1:00:50 a.m.

# ANEXOS

# DIVISION DE CONTRATOS

No. CONTRATO: U150261  
No. REQUISICION: 0990210020315MC11  
ANEXO 2

PROVEEDOR : ESTILOS BARSI, S.A. DE C.V.  
R.F.C. : EBA -791024-LC8  
NO. PROVEEDOR: 00035238

210	07/12/2015	268001150900	36.00
211	07/12/2015	278002150900	57.00
212	07/12/2015	288001150900	6.00
213	07/12/2015	298001150900	82.00
214	07/12/2015	318002150900	82.00
215	07/12/2015	328001150900	66.00
216	07/12/2015	338001150900	20.00

FILIPINA CON CUELLO SPORT, DE MANGA CORTA Y PANTALON, FEMENINO, TALLA : EXTRAGRA NDE, TELA GABARDINA: 50% POLIESTER-50% ALGODON (FILIPINA), POPELINA FALLA 70 % POLIESTER - 30 % ALGODON (PANTALON), COLO R CODIGO PANTONE ROSA 13- 2010 TP O TC ( FILIPINA), COLOR BLANCO (PANTALON), LOGO SIMBOLO: COLOR CODIGO PANTONE VERDE 561 C O 561 U; CORTE FRANCES; CUELLO: SPORT CON PESPUNTE; DELANTERO: DE CUATRO PIEZA S CON CIERRE Y DOS BOLSAS DE PARCHE CON VIVOS; ESPALDA: DE UNA PIEZA, CINTURON A JUSTABLE CON TRES BOTONES Y OJALES; MANG A: RECTA DE UNA PIEZA, CON DOBLADILLO Y VIVOS. LOGOSIMBOLO DEL IMSS CENTRADO Y B ORDADO EN LA MANGA IZQUIERDA; PANTALON: CORTE RECTO, ORLEADO SIN DOBLADILLO; DEL ANTERO: DE DOS PIEZAS CON CIERRE OCULTO Y BOLSAS DIAGONALES; TRASERO: DE DOS PIE ZAS CON PINZA; PRETINA: DE UNA PIEZA CON ELASTICO, BOTON Y OJAL. ZONA "B", CEDUL A 12.

CLAVE DEL ARTICULO DESCRIPCION  
210 125 5459 01 01 A 12.

NO. ENTREGA	FECHA	CLAS. PTAL. DESTINO	CANTIDAD DE PIEZAS
217	07/12/2015	058001150900	25.00
218	07/12/2015	128001150900	6.00
219	07/12/2015	178001150900	6.00
220	07/12/2015	198001150900	6.00
221	07/12/2015	278002150900	12.00
222	07/12/2015	298001150900	23.00
223	07/12/2015	318002150900	6.00

Clasif. Presp: 099001150000

INSTITUTO MEXICANO DEL SEGURO SOCIAL  
IMSS-SAI SUBSISTEMA DE ADQUISICIONES  
Ofnas Centrales - Reforma - Coordinacion De Abastecimiento

PAGINA: 73  
FECHA: 17/09/2015  
1:00:51 a.m.

PROGRAMA DE ENTREGAS  
No. CONTRATO: U150261  
No. REQUISICION: 0990210020315MC11  
ANEXO 2

**ANEXOS**

PROVEEDOR : ESTILOS BARSÍ, S.A. DE C.V.  
R.F.C. : EBA - 791024 - LCH  
No. PROVEEDOR: 00035238

**DIVISION DE CONTRATOS**

FILIPINA CON CUELLO SPORT, DE MANGA CORTA Y PANTALON, FEMENINO, TALLA : ESPECIAL , TELA GABARDINA: 50% POLIESTER-50% ALGODON (FILIPINA), POPELINA FALLA 70 % POLIESTER - 30 % ALGODON (PANTALON), COLOR CORDO PANTONE ROSA 13-2010 TP O TC (FILIPINA), COLOR BLANCO (PANTALON), LOGOSIMBLO: COLOR CODIGO PANTONE VERDE 561 C O PESPUNTE; DELANTERO: DE CUATRO PIEZAS CON CIERRE Y DOS BOLSAS DE PARCHES CON VIVOS; ESPALDA: DE UNA PIEZA, CINTURON AJUSTABLE CON TRES BOTONES Y OJALES; MANGA: RECTA DE UNA PIEZA, CON DOBLADILLO Y VIVOS. LOGOSIMBOLO DEL IMSS CENTRADO Y BORDADO EN LA MANGA IZQUIERDA; PANTALON: CORTO RECTO, ORLEADO SIN DOBLADILLO; DELANTERO: DE DOS PIEZAS CON CIERRE OCULTO Y BOLSAS DIAGONALES; TRASERO: DE DOS PIEZAS CON PINZA; PRETINA: DE UNA PIEZA CON ELASTICO, BOTON Y OJAL. ZONA "B", CEDULA 12

CLAVE DEL ARTICULO DESCRIPCION  
210 125 5467 01 01

NO. ENTREGA	FECHA	CLAS. PTAL.	CANTIDAD DE PIEZAS
224	07/12/2015	DESTINO	6.00
225	07/12/2015	028001150900	6.00
226	07/12/2015	178001150900	6.00
227	07/12/2015	268001150900	6.00
		278002150900	6.00

SACO DE MANGA CORTA Y PANTALON, MASCULINO. TALLA: CHICA, TELA: GABARDINA: 50% POLIESTER-50% ALGODON. COLORES/COD. PANTONE: AZUL MARINO 19-4028 TP O TC (SACO) Y BLANCO (PANTALON). LOGOSIMBOLO: COLOR/COD. PANTONE: BLANCO. SACO: CORTE FRANCES. CUELLO: SPORT CON PESPUNTE. DELANTERO: DE CUATRO PIEZAS Y CIERRE, DOS BOLSAS. ESPALDA: DE DOS PIEZAS, CON ABERTURA EN LA PARTE INFERIOR. MANGA: RECTA DE UNA P



Clasif. Presp: 099001150000

INSTITUTO MEXICANO DEL SEGURO SOCIAL  
IMSS-SAI SUBSISTEMA DE ADQUISICIONES  
Ofnas Centrales - Reforma - Coordinacion De Abastecimiento  
PROGRAMA DE ENTREGAS

PAGINA: 74  
FECHA: 17/09/2015  
00:52 a.m.

No. CONTRATO: U150261  
No. REQUISICION: 0990210020315MC11  
ANEXO 2

PROVEEDOR : ESTILOS BARSÍ, S.A. DE C.V.  
R.F.C. : EBA -791024-LC8  
No. PROVEEDOR: 00035238

ANEXOS

DIVISION DE CONTRATOS

=====  
IEZA, CON PUÑO SIMULADO Y LOGOSIMBOLO DE  
L IMSS BORDADO Y CENTRADO EN LA MANGA IZ  
QUIERDA. PANTALON: CORTE RECTO, ORLEADO  
SIN DOBLADILLO. DELANTERO: DE DOS PIEZAS  
, CON BOLSAS LATERALES Y CIERRE. TRASERO  
O, DE DOS PIEZAS CON PINZA, BOLSAS DE VIV  
O, UNA DE ELLAS CON CARTERA, BOTÓN Y OJA  
L. PRETINA: DE DOS PIEZAS CON DOS BOTONE  
S Y OJALES Y SIETE TRABAS. ZONA "B", CED  
ULA 13.

CLAVE DEL ARTICULO DESCRIPCION  
210 125 5483 01 01 ULA 13.

NO. ENTREGA	FECHA ENTREGA	CLAS. PTAL. DESTINO	CANTIDAD DE PIEZAS
228	07/12/2015	028001150900	3.00
229	07/12/2015	038001150900	3.00
230	07/12/2015	068001150900	3.00
231	07/12/2015	128001150900	3.00
232	07/12/2015	148001150900	3.00
233	07/12/2015	208001150900	14.00
234	07/12/2015	218001150900	12.00
235	07/12/2015	248001150900	3.00
236	07/12/2015	268001150900	14.00
237	07/12/2015	278002150900	3.00
238	07/12/2015	338001150900	9.00

SACO DE MANGA CORTA Y PANTALON, MASCULIN  
O. TALLA: MEDIANA, TELA: GABARDINA: 50%  
POLIESTER-50% ALGODON. COLORES/COD. PANT  
ONE: AZUL MARINO 19-4028 TP O TC (SACO)  
Y BLANCO (PANTALON). LOGOSIMBOLO: COLOR/  
COD. PANTONE: BLANCO. SACO: CORTE FRANCE  
S. CUELLO: SPORT CON PESUNTE. DELANTERO  
: DE CUATRO PIEZAS Y CIERRE, DOS BOLSAS.  
. ESPALDA: DE DOS PIEZAS, CON ABERTURA E  
N LA PARTE INFERIOR. MANGA: RECTA DE UNA  
PIEZA, CON PUÑO SIMULADO Y LOGOSIMBOLO  
DEL IMSS BORDADO Y CENTRADO EN LA MANGA  
IZQUIERDA. PANTALON: CORTE RECTO, ORLEAD  
O SIN DOBLADILLO. DELANTERO: DE DOS PIEZ  
AS, CON BOLSAS LATERALES Y CIERRE. TRASE  
RO: DE DOS PIEZAS CON PINZA, BOLSAS DE V

Clasif. Presp: 099001150000

INSTITUTO MEXICANO DEL SEGURO SOCIAL  
IMSS-SAI SUBSISTEMA DE ADQUISICIONES  
Ofnas Centrales - Reforma - Coordinacion De Abastecimientos

PAGINA: 75  
FECHA: 17/09/2015  
1:00:53 a.m.

ANEXOS

PROGRAMA DE ENTREGAS  
No. CONTRATO: U150261  
No. REQUISICION: 09902100203  
ANEXO 2

PROVEEDOR : ESTILOS BARSIL, S.A. DE C.V.  
R.F.C. : EBA - 791024-LC8  
NO. PROVEEDOR: 00035238

# DIVISION DE CONTRATOS

=====  
IVO, UNA DE ELLAS CON CARTERA, BOTÓN Y O  
JAL. PRETINA: DE DOS PIEZAS CON DOS BOTO  
NES Y OJALES Y SIETE TRABAS. ZONA "B", C  
EDULA 13.

CLAVE DEL ARTICULO DESCRIPCION  
210 125 5491 01 01 EDULA 13.

NO. ENTREGA	FECHA ENTREGA	CLAS. PTAL. DESTINO	CANTIDAD DE PIEZAS
239	07/12/2015	028001150900	7.00
240	07/12/2015	038001150900	3.00
241	07/12/2015	048001150900	17.00
242	07/12/2015	058001150900	26.00
243	07/12/2015	068001150900	3.00
244	07/12/2015	078001150900	3.00
245	07/12/2015	128001150900	12.00
246	07/12/2015	148001150900	6.00
247	07/12/2015	178001150900	9.00
248	07/12/2015	198001150900	3.00
249	07/12/2015	208001150900	20.00
250	07/12/2015	218001150900	26.00
251	07/12/2015	248001150900	12.00
252	07/12/2015	268001150900	27.00
253	07/12/2015	278001150900	6.00
254	07/12/2015	288001150900	3.00
255	07/12/2015	298001150900	13.00
256	07/12/2015	318001150900	40.00
257	07/12/2015	338001150900	17.00

SSACO DE MANGA CORTA Y PANTALON, MASCULI  
NO. TALLA: GRANDE, TELA: GABARDINA: 50%  
POLIESTER-50% ALGODON. COLORES/COD. PANT  
ONE: AZUL MARINO 19-4028 TP O TC (SACO)  
Y BLANCO (PANTALON). LOGOSIMBOLO: COLOR/  
COD. PANTONE: BLANCO. SACO: CORTE FRANCE  
S. CUELLO: SPORT CON PESPUENTE. DELANTERO  
: DE CUATRO PIEZAS Y CIERRE, DOS BOLSAS.  
. ESPALDA: DE DOS PIEZAS, CON ABERTURA E  
N LA PARTE INFERIOR. MANGA: RECTA DE UNA  
PIEZA, CON PUÑO SIMULADO Y LOGOSIMBOLO  
DEL IMSS BORDADO Y CENTRADO EN LA MANGA  
IZQUIERDA. PANTALON: CORTE RECTO, ORLEAD  
O SIN DOBLADILLO. DELANTERO: DE DOS PIEZ

**ANEXOS**  
**DIVISION DE CONTRATOS**

PROVEEDOR : ESTILOS BARSÍ, S.A. DE C.V.  
 R.F.C. : EBA -791024-LC8  
 NO. PROVEEDOR: 00035238

AS, CON BOLSAS LATERALES Y CIERRE. TRASE  
 RO: DE DOS PIEZAS CON PINZA, BOLSAS DE V  
 IVO, UNA DE ELLAS CON CARTERA, BOTÓN Y O  
 JAL. PRETINA: DE DOS PIEZAS CON DOS BOTO  
 NES Y OJALES Y SIETE TRABAS. ZONA "B", C  
 EDULA 13.

CLAVE DEL ARTICULO DESCRIPCION  
 210 125 5509 01 01 EDULA 13.

NO. ENTREGA	FECHA ENTREGA	CLAS. DESTINO	PTAL.	CANTIDAD DE PIEZAS
258	07/12/2015	028001150900		9.00
259	07/12/2015	038001150900		9.00
260	07/12/2015	048001150900		6.00
261	07/12/2015	058001150900		3.00
262	07/12/2015	078002150900		9.00
263	07/12/2015	128001150900		3.00
264	07/12/2015	148001150900		9.00
265	07/12/2015	178001150900		6.00
266	07/12/2015	198001150900		6.00
267	07/12/2015	208001150900		26.00
268	07/12/2015	218001150900		14.00
269	07/12/2015	248001150900		13.00
270	07/12/2015	268001150900		17.00
271	07/12/2015	278002150900		15.00
272	07/12/2015	298001150900		9.00
273	07/12/2015	318002150900		36.00
274	07/12/2015	338001150900		18.00

SACO DE MANGA CORTA Y PANTALON, MASCULIN  
 O. TALLA: EXTRAGRANDE, TELA: GABARDINA:  
 50% POLIESTER-50% ALGODON. COLORES/COD.  
 PANTONE: AZUL MARINO 19-4028 TP O TC (SA  
 CO) Y BLANCO (PANTALON). LOGOSIMBOLO: CO  
 LOR/COD. PANTONE: BLANCO. SACO: CORTE FR  
 ANCES. CUELLO: SPORT CON PESUNTE. DELAN  
 TERO: DE CUATRO PIEZAS Y CIERRE, DOS BOL  
 SAS. ESPALDA: DE DOS PIEZAS, CON ABERTU  
 RA EN LA PARTE INFERIOR. MANGA: RECTA DE  
 UNA PIEZA, CON PUÑO SIMULADO Y LOGOSIMB  
 OLO DEL IMSS BORDADO Y CENTRADO EN LA MA  
 NGA IZQUIERDA. PANTALON: CORTE RECTO, OR  
 LEADO SIN DOBLADILLO. DELANTERO: DE DOS

Clasif. Presp: 099001150000  
 Ofnas Centrales -Reforma- Coordinacion De Abastecimientos: 00:55 a.m.  
 INSTITUTO MEXICANO DEL SEGURO SOCIAL  
 IMSS-SAI SUBSISTEMA DE ADQUISICIONES  
 PROGRAMA DE ENTREGAS  
 No. CONTRATO: U150261  
 No. REQUISICION: 09902100203  
 ANEXO 2

PAGINA: 77  
 FECHA: 17/09/2015

**ANEXOS**

**DIVISION DE CONTRATOS**

PROVEEDOR : ESTILOS BARSÍ, S.A. DE C.V.  
 R.F.C. : EBA -791024-LC8  
 No. PROVEEDOR: 00035238

PIEZAS, CON BOLSAS LATERALES Y CIERRE. T  
 RASERO: DE DOS PIEZAS CON PINZA, BOLSAS  
 DE VIVO, UNA DE ELLAS CON CARTERA, BOTÓN  
 Y OJAL. PRETINA: DE DOS PIEZAS CON DOS  
 BOTONES Y OJALES Y SIETE TRABAS. ZONA "B  
 ", CEDULA 13.

CLAVE DEL ARTICULO DESCRIPCION  
 210 125 5517 01 01 " , CEDULA 13.

NO. ENTREGA	FECHA	CLAS. PTAL.	DESTINO	CANTIDAD DE PIEZAS
275	07/12/2015	048001150900		3.00
276	07/12/2015	058001150900		6.00
277	07/12/2015	218001150900		3.00
278	07/12/2015	268001150900		14.00
279	07/12/2015	278002150900		6.00
280	07/12/2015	298001150900		3.00
281	07/12/2015	318002150900		17.00

SACO DE MANGA CORTA Y PANTALON, MASCULIN  
 O. TALLA: ESPECIAL, TELA: GABARDINA: 50%  
 POLIESTER-50% ALGODON. COLORES/COD. PAN  
 TONE: AZUL MARINO 19-4028 TP O TC (SACO)  
 Y BLANCO (PANTALON). LOGOSIMBOLO: COLOR  
 /COD. PANTONE: BLANCO. SACO: CORTE FRANC  
 ES. CUELLO: SPORT CON PESUNTE. DELANTER  
 O: DE CUATRO PIEZAS Y CIERRE, DOS BOLSAS  
 .. ESPALDA: DE DOS PIEZAS, CON ABERTURA  
 EN LA PARTE INFERIOR. MANGA: RECTA DE UN  
 A PIEZA, CON PUÑO SIMULADO Y LOGOSIMBOLO  
 DEL IMS BORDADO Y CENTRADO EN LA MANGA  
 IZQUIERDA. PANTALON: CORTE RECTO, ORLEA  
 DO SIN DOBLADILLO. DELANTERO: DE DOS PIE  
 ZAS, CON BOLSAS LATERALES Y CIERRE. TRAS  
 ERO: DE DOS PIEZAS CON PINZA, BOLSAS DE  
 VIVO, UNA DE ELLAS CON CARTERA, BOTÓN Y  
 OJAL. PRETINA: DE DOS PIEZAS CON DOS BOT  
 ONES Y OJALES Y SIETE TRABAS. ZONA "B",  
 CEDULA 13.

CLAVE DEL ARTICULO DESCRIPCION  
 210 125 5525 01 01 CEDULA 13.

FECHA CLAS. PTAL. CANTIDAD

Clasif. Presp: 099001150000 Ofnas Centrales - Reforma - Coordinacion De Abastecimientos  
 INSTITUTO MEXICANO DEL SEGURO SOCIAL  
 IMSS-SAI SUBSISTEMA DE ADQUISICIONES  
 PROGRAMA DE ENTREGAS  
 NO. CONTRATO: U150261  
 NO. REQUISICION: 0990210020315MC11  
 ANEXO 2

PAGINA: 78  
 FECHA: 17/09/2015  
 1:00:56 a.m.

PROVEEDOR : ESTILOS BARSÍ, S.A. DE C.V.  
 R.F.C. : EBA - 791024-LC8  
 No. PROVEEDOR: 00035238

**ANEXOS**  
**DIVISION DE CONTRATOS**

NO. ENTREGA	ENTREGA	DESTINO	DE PIEZAS
107	07/12/2015	208001150900	3.00
108	07/12/2015	268001150900	6.00
109	07/12/2015	278002150900	3.00

SACO DE MANGA CORTA Y PANTALON, MASCULIN  
 O. TALLA: CHICA, TELA: GABARDINA: 50% PO  
 LIESTER-50% ALGODON. COLORES/COD. PANTON  
 E: BLANCO (SACO Y PANTALON). LOGOSIMBOLO  
 : COLOR/COD. PANTONE: VERDE 561 C O 561  
 U. SACO: CORTE FRANCÉS. CUELLO: SPORT CO  
 N PESPUNTE. DELANTERO: DE CUATRO PIEZAS  
 Y CIERRE, DOS BOLSAS.. ESPALDA: DE DOS P  
 IEZAS, CON ABERTURA EN LA PARTE INFERIOR  
 . MANGA: RECTA DE UNA PIEZA, CON PUÑO SI  
 MULADO Y LOGOSIMBOLO DEL IMSS BORDADO Y  
 CENTRADO EN LA MANGA IZQUIERDA. PANTALON  
 : CORTE RECTO, ORLEADO SIN DOBLADILLO. D  
 ELANTERO: DE DOS PIEZAS, CON BOLSAS LATE  
 RALES Y CIERRE. TRASERO: DE DOS PIEZAS C  
 ON PINZA, BOLSAS DE VIVO, UNA DE ELLAS C  
 ON CARTERA, BOTÓN Y OJAL. PRETINA: DE DO  
 S PIEZAS CON DOS BOTONES Y OJALES Y SIET  
 E TRABAS. ZONA "B". CEDULA 13.

CLAVE DEL ARTICULO DESCRIPCION  
 210 125 5541 01 01 E TRABAS. ZONA "B". CEDULA 13.

NO. ENTREGA	FECHA	CLAS. PTAL.	CANTIDAD
110	07/12/2015	DESTINO	DE PIEZAS
111	07/12/2015	028001150900	201.00
112	07/12/2015	038001150900	33.00
113	07/12/2015	048001150900	39.00
114	07/12/2015	058001150900	185.00
115	07/12/2015	068001150900	54.00
116	07/12/2015	078002150900	41.00
117	07/12/2015	128001150900	68.00
118	07/12/2015	148001150900	573.00
119	07/12/2015	178001150900	107.00
120	07/12/2015	198001150900	20.00
121	07/12/2015	208001150900	843.00
122	07/12/2015	218001150900	95.00
123	07/12/2015	248001150900	161.00
		278002150900	120.00



Clasif. Presp: 099001150000

INSTITUTO MEXICANO DEL SEGURO SOCIAL  
IMSS-SAI SUBSISTEMA DE ADQUISICIONES  
Ofnas Centrales - Reforma - Coordinacion De Abastecimientos  
PROGRAMA DE ENTREGAS

PAGINA: 79  
FECHA: 17/09/2015  
00:57 a.m.

No. CONTRATO: U150261  
No. REQUISICION: 0990210020315MCL1  
ANEXO 2

PROVEEDOR : ESTILOS BARSÍ, S.A. DE C.V.  
R.F.C. : EBA -791024-LC8  
No. PROVEEDOR: 00035238

**ANEXOS**

**DIVISION DE CONTRATOS**

124	07/12/2015	288001150900	50.00
125	07/12/2015	298001150900	206.00
126	07/12/2015	318002150900	128.00
127	07/12/2015	328001150900	90.00
128	07/12/2015	338001150900	296.00

SACO DE MANGA CORTA Y PANTALON, MASCULIN  
O. TALLA: MEDIANA, TELA: GABARDINA: 50%  
POLIESTER-50% ALGODON. COLORES/COD. PANT  
ONE: BLANCO (SACO Y PANTALON). LOGOSIMBO  
LO: COLOR/COD. PANTONE: VERDE 561 C O 56  
1 U. SACO: CORTE FRANCÉS. CUELLO: SPORT  
CON PESPUNTE. DELANTERO: DE CUATRO PIEZA  
S Y CIERRE, DOS BOLSAS. ESPALDA: DE DOS  
PIEZAS, CON ABERTURA EN LA PARTE INFERI  
OR. MANGA: RECTA DE UNA PIEZA, CON PUÑO  
SIMULADO Y LOGOSIMBOLO DEL IMSS BORDADO  
Y CENTRADO EN LA MANGA IZQUIERDA. PANTAL  
ON: CORTE RECTO, ORLEADO SIN DOBLADILLO.  
DELANTERO: DE DOS PIEZAS, CON BOLSAS LA  
TERALES Y CIERRE. TRASERO: DE DOS PIEZAS  
CON PINZA, BOLSAS DE VIVO, UNA DE ELLAS  
CON CARTERA, BOTÓN Y OJAL. PRETINA: DE  
DOS PIEZAS CON DOS BOTONES Y OJALES Y SI  
ETE TRABAS. ZONA "B". CEDULA 13.

CLAVE DEL ARTICULO DESCRIPCION  
210 125 5558 01 01 ETE TRABAS. ZONA "B". CEDULA 13.

NO. ENTREGA	FECHA ENTREGA	CLAS. PTAL. DESTINO	CANTIDAD DE PIEZAS
129	07/12/2015	028001150900	692.00
130	07/12/2015	038001150900	255.00
131	07/12/2015	048001150900	212.00
132	07/12/2015	058001150900	1,121.00
133	07/12/2015	068001150900	212.00
134	07/12/2015	078002150900	203.00
135	07/12/2015	128001150900	155.00
136	07/12/2015	148001150900	1,575.00
137	07/12/2015	178001150900	354.00
138	07/12/2015	198001150900	174.00
139	07/12/2015	208001150900	1,850.00
140	07/12/2015	218001150900	188.00
141	07/12/2015	248001150900	444.00

Clasif. Presp: 099001150000

INSTITUTO MEXICANO DEL SEGURO SOCIAL  
IMSS-SAI SUBSISTEMA DE ADQUISICIONES  
Ofnas Centrales - Reforma - Coordinacion De Abastecimiento

PAGINA: 80  
FECHA: 17/09/2015  
1:00:57 a.m.

ANEXOS

PROGRAMA DE ENTREGAS  
NO. CONTRATO: U150261  
15MCL1  
ANEXO 2

DIVISION DE CONTRATOS

PROVEEDOR : ESTILOS BARSI, S.A. DE C.V.  
R.F.C. : EBA -791024-LC8  
NO. PROVEEDOR: 00035238

142	07/12/2015	278002150900	789.00
143	07/12/2015	288001150900	249.00
144	07/12/2015	298001150900	452.00
145	07/12/2015	318002150900	705.00
146	07/12/2015	328001150900	444.00
147	07/12/2015	338001150900	1,049.00

SACO DE MANGA CORTA Y PANTALON, MASCULIN  
O. TALLA: GRANDE, TELA: GABARDINA: 50% P  
OLIESTER-50% ALGODON. COLORES/COD. PANTO  
NE: BLANCO (SACO Y PANTALON). LOGOSIMBOL  
O: COLOR/COD. PANTONE: VERDE 561 C O 561  
U. SACO: CORTE FRANCES. CUELLO: SPORT C  
ON PESPUENTE. DELANTERO: DE CUATRO PIEZAS  
Y CIERRE, DOS BOLSAS.. ESPALDA: DE DOS  
PIEZAS, CON ABERTURA EN LA PARTE INFERIO  
R. MANGA: RECTA DE UNA PIEZA, CON PUÑO S  
IMULADO Y LOGOSIMBOLO DEL IMSS BORDADO Y  
CENTRADO EN LA MANGA IZQUIERDA. PANTALO  
N: CORTE RECTO, ORLEADO SIN DOBLADILLO.  
DELANTERO: DE DOS PIEZAS, CON BOLSAS LAT  
ERALES Y CIERRE. TRASERO: DE DOS PIEZAS  
CON PINZA, BOLSAS DE VIVO, UNA DE ELLAS  
CON CARTERA, BOTON Y OJAL. PRETINA: DE D  
OS PIEZAS CON DOS BOTONES Y OJALES Y SIE  
TE TRABAS. ZONA "B". CEDULA 13.

CLAVE DEL ARTICULO 210 125 5566 01 01  
TE TRABAS. ZONA "B". CEDULA 13.

NO. ENTREGA	FECHA ENTREGA	CLAS. PTAL. DESTINO	CANTIDAD DE PIEZAS
148	07/12/2015	028001150900	651.00
149	07/12/2015	038001150900	228.00
150	07/12/2015	048001150900	168.00
151	07/12/2015	058001150900	1,080.00
152	07/12/2015	068001150900	192.00
153	07/12/2015	078002150900	147.00
154	07/12/2015	128001150900	128.00
155	07/12/2015	148001150900	1,343.00
156	07/12/2015	178001150900	269.00
157	07/12/2015	198001150900	174.00
158	07/12/2015	208001150900	1,535.00
159	07/12/2015	218001150900	90.00

PROVEEDOR : ESTILOS BARSII, S.A. DE C.V.  
 R.F.C. : EBA -791024-LC8  
 NO. PROVEEDOR: 00035238

160	07/12/2015	248001150900	333.00
161	07/12/2015	268001150900	566.00
162	07/12/2015	278002150900	891.00
163	07/12/2015	288001150900	216.00
164	07/12/2015	298001150900	446.00
165	07/12/2015	318002150900	662.00
166	07/12/2015	328001150900	336.00
167	07/12/2015	338001150900	557.00

SACO DE MANGA CORTA Y PANTALON, MASCULIN  
 O. TALLA: EXTRAGRANDE, TELA: GABARDINA:  
 50% POLIESTER-50% ALGODON. COLORES/COD.  
 PANTONE: BLANCO (SACO Y PANTALON). LOGOS  
 IMBOLO: COLOR/COD. PANTONE: VERDE 561 C  
 O 561 U. SACO: CORTE FRANCES. CUELLO: SP  
 ORT CON PESPUENTE. DELANTERO: DE CUATRO P  
 IEZAS Y CIERRE, DOS BOLSAS. ESPALDA: DE  
 DOS PIEZAS, CON ABERTURA EN LA PARTE IN  
 FERIOR. MANGA: RECTA DE UNA PIEZA, CON P  
 UÑO SIMULADO Y LOGOSIMBOLO DEL IMSS BORD  
 ADY Y CENTRADO EN LA MANGA IZQUIERDA. PA  
 NTALON: CORTE RECTO, ORLEADO SIN DOBLADI  
 LLO. DELANTERO: DE DOS PIEZAS, CON BOLSA  
 S LATERALES Y CIERRE. TRASERO: DE DOS PI  
 EZAS CON PINZA, BOLSAS DE VIVO, UNA DE E  
 LLAS CON CARTERA, BOTON Y OJAL. PRETINA:  
 DE DOS PIEZAS CON DOS BOTONES Y OJALES  
 Y SIETE TRABAS. ZONA "B". CEDULA 13.

CLAVE DEL ARTICULO DESCRIPCION  
 210 125 5574 01 01 Y SIETE TRABAS. ZONA "B". CEDULA 13.

NO. ENTREGA	FECHA	CLAS. PTAL. DESTINO	CANTIDAD DE PIEZAS
168	07/12/2015	028001150900	174.00
169	07/12/2015	038001150900	44.00
170	07/12/2015	048001150900	9.00
171	07/12/2015	058001150900	246.00
172	07/12/2015	068001150900	36.00
173	07/12/2015	078002150900	26.00
174	07/12/2015	128001150900	30.00
175	07/12/2015	148001150900	282.00
176	07/12/2015	178001150900	74.00
177	07/12/2015	198001150900	33.00



Clasif. Presp: INSTITUTO MEXICANO DEL SEGURO SOCIAL PAGINA: 82  
 099001150000 IMSS-SAI SUBSISTEMA DE ADQUISICIONES FECHA: 17/09/2015  
 Ofnas Centrales - Reforma - Coordinacion De Abastecimiento: 00:59 a.m.  
 PROGRAMA DE ENTREGAS  
 NO. CONTRATO: U150261  
 NO. REQUISICION: 099021002015MC11  
 ANEXO 2

PROVEEDOR : ESTILOS BARSIL, S.A. DE C.V.  
 R.F.C. : EBA - 791024-LC8  
 NO. PROVEEDOR: 00035238

**ANEXOS**  
**DIVISION DE CONTRATOS**

178	07/12/2015	208001150900	249.00
179	07/12/2015	218001150900	3.00
180	07/12/2015	248001150900	53.00
181	07/12/2015	268001150900	114.00
182	07/12/2015	278002150900	242.00
183	07/12/2015	288001150900	44.00
184	07/12/2015	298001150900	107.00
185	07/12/2015	318002150900	125.00
186	07/12/2015	328001150900	50.00
187	07/12/2015	338001150900	107.00

SACO DE MANGA CORTA Y PANTALON, MASCULIN  
 O. TALLA: ESPECIAL, TELA: GABARDINA: 50%  
 POLIESTER-50% ALGODON. COLORES/COD. PAN  
 TONE: BLANCO (SACO Y PANTALON). LOGOSIMB  
 OLO: COLOR/COD. PANTONE: VERDE 561 C O 5  
 61 U. SACO: CORTE FRANCES. CUELLO: SPORT  
 CON PESPUNTE. DELANTERO: DE CUATRO PIEZ  
 AS Y CIERRE, DOS BOLSAS. ESPALDA: DE DO  
 S PIEZAS, CON ABERTURA EN LA PARTE INFER  
 IOR. MANGA: RECTA DE UNA PIEZA, CON PUÑO  
 SIMULADO Y LOGOSIMBOLO DEL IMSS BORDADO  
 Y CENTRADO EN LA MANGA IZQUIERDA. PANTA  
 LON: CORTE RECTO, ORLEADO SIN DOBLADILLO  
 . DELANTERO: DE DOS PIEZAS, CON BOLSAS L  
 ATERALES Y CIERRE. TRASERO: DE DOS PIEZA  
 S CON PINZA, BOLSAS DE VIVO, UNA DE ELLA  
 S CON CARTERA, BOTÓN Y OJAL. PRETINA: DE  
 DOS PIEZAS CON DOS BOTONES Y OJALES Y S  
 IETE TRABAS. ZONA "B". CEDULA 13.

CLAVE DEL ARTICULO DESCRIPCION  
 210 125 5582 01 01 IETE TRABAS. ZONA "B". CEDULA 13.

NO. ENTREGA	FECHA ENTREGA	CLAS. PTAL. DESTINO	CANTIDAD DE PIEZAS
188	07/12/2015	028001150900	60.00
189	07/12/2015	038001150900	12.00
190	07/12/2015	058001150900	60.00
191	07/12/2015	068001150900	9.00
192	07/12/2015	148001150900	77.00
193	07/12/2015	178001150900	23.00
31	07/12/2015	198001150900	3.00
32	07/12/2015	208001150900	84.00

Clasif. Presp: 099001150000 Ofnas Centrales - Reforma - Coordinacion De Abastecimientos: 00:59 a.m.  
 INSTITUTO MEXICANO DEL SEGURO SOCIAL  
 IMSS-SAI SUBSISTEMA DE ADQUISICIONES  
 PROGRAMA DE ENTREGAS  
 No. CONTRATO: U150261  
 No. REQUISICION: 0990210020315MC11  
 ANEXO 2

PAGINA: 83  
 FECHA: 17/09/2015

**ANEXOS**

**DIVISION DE CONTRATOS**

PROVEEDOR : ESTILOS BARSÍ, S.A. DE C.V.  
 R.F.C. : EBA -791024-LC8  
 No. PROVEEDOR: 00035238

33	07/12/2015	218001150900	3.00
34	07/12/2015	248001150900	23.00
35	07/12/2015	268001150900	44.00
36	07/12/2015	278002150900	74.00
37	07/12/2015	288001150900	6.00
38	07/12/2015	298001150900	23.00
39	07/12/2015	318002150900	27.00
40	07/12/2015	328001150900	26.00
41	07/12/2015	338001150900	33.00

SACO DE MANGA CORTA Y PANTALON, MASCULIN  
 O. TALLA: PLUS, TELA: GABARDINA: 50%POLI  
 ESTER-50% ALGODON. COLORES/COD. PANTONE: C  
 BLANCO (SACO Y PANTALON). LOGOSIMBOLO: C  
 OLOR/COD. PANTONE: VERDE 561 C O 561 U.  
 SACO: CORTE FRANCES. CUELLO: SPORT CON PE  
 SPUNTE. DELANTERO: DE CUATRO PIEZAS Y CI  
 ERRE, DOS BOLSAS.. ESPALDA: DE DOS PIEZAS  
 , CON ABERTURA EN LA PARTE INFERIOR. MAN  
 GA: RECTA DE UNAPIEZA, CON PUÑO SIMULADO  
 Y LOGOSIMBOLO DEL IMSS BORDADO Y CENTRA  
 DO EN LA MANGAIZQUIERDA. PANTALON: CORTE  
 RECTO, ORLEADO SIN DOBLADILLO. DELANTER  
 O: DE DOSPIEZAS, CON BOLSAS LATERALES Y  
 CIERRE. TRASERO: DE DOS PIEZAS CON PINZA  
 , BOLSASDE VIVO, UNA DE ELLAS CON CARTER  
 A, BOTON Y OJAL. PRETINA: DE DOS PIEZAS  
 CON DOSBOTONES Y OJALES Y SIETE TRABAS.  
 ZONA "B". CEDULA 13.

CLAVE DEL ARTICULO DESCRIPCION  
 210 125 5590 01 01 ZONA "B". CEDULA 13.

NO. ENTREGA	FECHA ENTREGA	CLAS. PTAL. DESTINO	CANTIDAD DE PIEZAS
42	07/12/2015	028001150900	26.00
43	07/12/2015	058001150900	14.00
44	07/12/2015	068001150900	6.00
45	07/12/2015	148001150900	12.00
46	07/12/2015	178001150900	9.00
47	07/12/2015	208001150900	17.00
48	07/12/2015	248001150900	3.00
49	07/12/2015	268001150900	12.00
50	07/12/2015	278002150900	17.00

Clasif. Presp: 099001150000

INSTITUTO MEXICANO DEL SEGURO SOCIAL  
IMSS-SAI SUBSISTEMA DE ADQUISICIONES  
Ofnas Centrales -Reforma- Coordinacion De Abastecimientos  
PROGRAMA DE ENTREGAS

PAGINA: 84  
FECHA: 17/09/2015  
1:01:00 a.m.

No. CONTRATO: U150261  
No. REQUISICION: 0990210020315MC11  
ANEXO 2

# ANEXOS

PROVEEDOR : ESTILOS BARSI, S.A. DE C.V.  
R.F.C. : EBA -791024-LC8  
NO. PROVEEDOR: 00035238

# DIVISION DE CONTRATOS

51	07/12/2015	298001150900	3.00
52	07/12/2015	318002150900	3.00
53	07/12/2015	328001150900	3.00

SACO DE MANGA CORTA Y PANTALON, MASCULIN  
O. TALLA: CHICA, TELAS: GABARDINA: 50% P  
OLIESTER-50% ALGODON (SACO Y PANTALON) C  
LORES/COD. PANTONE: BLANCO (SACO) Y VER  
DE OSCURO 19-5420 TP O TC (PANTALON). LO  
GOSIMBOLO: COLOR/COD. PANTONE: VERDE 561  
C O 561 U. SACO: CORTE FRANCES. CUELLO:  
SPORT CON PESPUNTE. DELANTERO: DE CUATR  
O PIEZAS Y CIERRE, DOS BOLSAS.. ESPALDA:  
DE DOS PIEZAS, CON ABERTURA EN LA PARTE  
INFERIOR. MANGA: RECTA DE UNA PIEZA, CO  
N PUÑO SIMULADO Y LOGOSIMBOLO DEL IMSS B  
ORDADO Y CENTRADO EN LA MANGA IZQUIERDA.  
PANTALON: CORTE RECTO, ORLEADO SIN DOBL  
ADILLO. DELANTERO: DE DOS PIEZAS, CON BO  
LSAS LATERALES Y CIERRE. TRASERO: DE DOS  
PIEZAS CON PINZA, BOLSAS DE VIVO, UNA D  
E ELLAS CON CARTERA, BOTON Y OJAL. PRETI  
NA: DE DOS PIEZAS CON DOS BOTONES Y OJAL  
ES Y SIETE TRABAS. ZONA "B", CEDULA 13.

CLAVE DEL ARTICULO DESCRIPCION  
210 125 5608 01 01 ES Y SIETE TRABAS. ZONA "B", CEDULA 13.

NO. ENTREGA	FECHA ENTREGA	CLAS. PTAL. DESTINO	CANTIDAD DE PIEZAS
54	07/12/2015	028001150900	12.00
55	07/12/2015	048001150900	6.00
56	07/12/2015	058001150900	14.00
57	07/12/2015	068001150900	3.00
58	07/12/2015	078002150900	9.00
59	07/12/2015	128001150900	12.00
60	07/12/2015	148001150900	41.00
61	07/12/2015	178001150900	3.00
62	07/12/2015	208001150900	57.00
63	07/12/2015	248001150900	6.00
64	07/12/2015	268001150900	6.00
65	07/12/2015	288001150900	3.00
66	07/12/2015	298001150900	12.00
67	07/12/2015	318002150900	12.00

Clasif. Presp: 099001150000 Ofnas Centrales - Reforma - Coordinacion De Abastecimientos: 01:01 a.m.  
 INSTITUTO MEXICANO DEL SEGURO SOCIAL  
 IMSS-SAI SUBSISTEMA DE ADQUISICIONES  
 PROGRAMA DE ENTREGAS  
 No. CONTRATO: U150261  
 No. REQUISICION: 0990210020315MC11  
 ANEXO 2

PAGINA: 85  
 FECHA: 17/09/2015

**ANEXOS**  
**DIVISION DE CONTRATOS**

PROVEEDOR : ESTILOS BARSÍ, S.A. DE C.V.  
 R.F.C. : EBA - 791024-LCS  
 No. PROVEEDOR: 00035238

=====  
 07/12/2015 338001150900 14.00  
 =====

SACO DE MANGA CORTA Y PANTALON, MASCULIN  
 O. TALLA: MEDIANA, TELAS: GABARDINA: 50%  
 POLIESTER-50% ALGODON (SACO Y PANTALON)  
 COLORES/COD. PANTONE: BLANCO (SACO) Y V  
 ERDE OSCURO 19-5420 TP O TC (PANTALON).  
 LOGOSIMBOLO: COLOR/COD. PANTONE: VERDE 5  
 61 C O 561 U. SACO: CORTE FRANCÉS. CUELL  
 O: SPORT CON PESPUENTE. DELANTERO: DE CUA  
 TRO PIEZAS Y CIERRE, DOS BOLSAS. . ESPALD  
 A: DE DOS PIEZAS, CON ABERTURA EN LA PAR  
 TE INFERIOR. MANGA: RECTA DE UNA PIEZA,  
 CON PUÑO SIMULADO Y LOGOSIMBOLO DEL IMSS  
 BORDADO Y CENTRADO EN LA MANGA IZQUIERD  
 A. PANTALON: CORTE RECTO, ORLEADO SIN DO  
 BLADILLO. DELANTERO: DE DOS PIEZAS, CON  
 BOLSAS LATERALES Y CIERRE. TRASERO: DE D  
 OS PIEZAS CON PINZA, BOLSAS DE VIVO, UNA  
 DE ELLAS CON CARTERA, BOTON Y OJAL. PRE  
 TINA: DE DOS PIEZAS CON DOS BOTONES Y OJ  
 ALES Y SIETE TRABAS. ZONA "B", CEDULA 13

CLAVE DEL ARTICULO DESCRIPCION  
 210 125 5616 01 01

NO. ENTREGA	FECHA ENTREGA	CLAS. PTAL. DESTINO	CANTIDAD DE PIEZAS
69	07/12/2015	028001150900	44.00
70	07/12/2015	038001150900	17.00
71	07/12/2015	058001150900	44.00
72	07/12/2015	068001150900	3.00
73	07/12/2015	078002150900	9.00
74	07/12/2015	128001150900	17.00
75	07/12/2015	148001150900	66.00
76	07/12/2015	178001150900	20.00
77	07/12/2015	208001150900	128.00
78	07/12/2015	218001150900	3.00
79	07/12/2015	248001150900	39.00
80	07/12/2015	268001150900	23.00
81	07/12/2015	278002150900	30.00
82	07/12/2015	288001150900	12.00
83	07/12/2015	298001150900	26.00

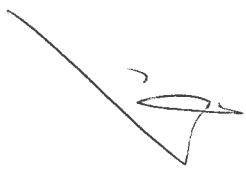

Clasif. Presp: 099001150000  
 Ofnas Centrales - Reforma - Coordinación De Abastecimientos: 01:02 a.m.

INSTITUTO MEXICANO DEL SEGURO SOCIAL  
 IMSS-SAI SUBSISTEMA DE ADQUISICIONES  
 PROGRAMA DE ENTREGAS  
 No. CONTRATO: U150261  
 No. REQUISICION: 0990210020315MC11  
 ANEXO 2

PAGINA: 86  
 FECHA: 17/09/2015

**ANEXOS**

**DIVISION DE CONTRATOS**

PROVEEDOR : ESTILOS BARSIL, S.A. DE C.V.  
 R.F.C. : EBA - 791024-LC8  
 No. PROVEEDOR: 00035238

84	07/12/2015	318002150900	27.00
85	07/12/2015	328001150900	36.00
86	07/12/2015	338001150900	54.00

SACO DE MANGA CORTA Y PANTALON, MASCULIN  
 O. TALLA: GRANDE, TELAS: GABARDINA: 50%  
 POLIESTER-50% ALGODON (SACO Y PANTALON)  
 COLORES/COD. PANTONE: BLANCO (SACO) Y VERDE OSCURO 19-5420 TP O TC (PANTALON). LOGOSIMBOLO: COLOR/COD. PANTONE: VERDE 56  
 1 C O 561 U. SACO: CORTE FRANCES. CUELLO : SPORT CON PESPUNTE. DELANTERO: DE CUATRO PIEZAS Y CIERRE, DOS BOLSAS. ESPALDA : DE DOS PIEZAS, CON ABERTURA EN LA PARTE INFERIOR. MANGA: RECTA DE UNA PIEZA, CON BORDADO Y CENTRADO EN LA MANGA IZQUIERDA . PANTALON: CORTE RECTO, ORLEADO SIN DOBLADILLO. DELANTERO: DE DOS PIEZAS, CON BOLSAS LATERALES Y CIERRE. TRASERO: DE DOS PIEZAS CON PINZA, BOLSAS DE VIVO, UNA DE ELLAS CON CARTERA, BOTON Y OJAL. PRETINA: DE DOS PIEZAS CON DOS BOTONES Y OJAL Y SIETE TRABAS. ZONA "B", CEDULA 13.

CLAVE DEL ARTICULO	DESCRIPCION	CLAS. PTAL.	DESTINO	CANTIDAD DE PIEZAS
210 125 5624 01 01	LES Y SIETE TRABAS. ZONA "B", CEDULA 13.			
NO. ENTREGA	FECHA ENTREGA			
87	07/12/2015	028001150900	028001150900	36.00
88	07/12/2015	038001150900	038001150900	14.00
89	07/12/2015	048001150900	048001150900	3.00
90	07/12/2015	058001150900	058001150900	36.00
91	07/12/2015	068001150900	068001150900	3.00
92	07/12/2015	078002150900	078002150900	9.00
93	07/12/2015	128001150900	128001150900	12.00
94	07/12/2015	148001150900	148001150900	53.00
95	07/12/2015	178001150900	178001150900	17.00
96	07/12/2015	198001150900	198001150900	6.00
97	07/12/2015	208001150900	208001150900	66.00
98	07/12/2015	248001150900	248001150900	12.00
99	07/12/2015	268001150900	268001150900	14.00
100	07/12/2015	278002150900	278002150900	27.00

Clasif. Presp: 099001150000 Ofnas Centrales -Reforma- Coordinacion De Abastecimientos  
 INSTITUTO MEXICANO DEL SEGURO SOCIAL  
 IMSS-SAI SUBSISTEMA DE ADQUISICIONES  
 PROGRAMA DE ENTREGAS  
 No. CONTRATO: U1502611  
 No. REQUISICION: 0990210020315MC11  
 ANEXO 2

PAGINA: 87  
 FECHA: 17/09/2015  
 01:02 a.m.

**ANEXOS**  
**DIVISION DE CONTRATOS**

PROVEEDOR : ESTILLOS BARSÍ, S.A. DE C.V.  
 R.F.C. : EBA -791024-LC8  
 NO. PROVEEDOR: 00035238

101	07/12/2015	288001150900	6.00
102	07/12/2015	298001150900	27.00
103	07/12/2015	318002150900	27.00
104	07/12/2015	328001150900	27.00
105	07/12/2015	338001150900	23.00

SACO DE MANGA CORTA Y PANTALON, MASCULIN  
 O. TALLA: EXTRAGRANDE, TELAS: GABARDINA:  
 50% POLIESTER-50% ALGODON (SACO Y PANTA  
 LON) COLORES/COD. PANTONE: BLANCO (SACO)  
 Y VERDE OSCURO 19-5420 TP O TC (PANTALO  
 N). LOGOSIMBOLO: COLOR/COD. PANTONE: VER  
 DE 561 C O 561 U. SACO: CORTE FRANCES. C  
 UELLO: SPORT CON PESPUNTE. DELANTERO: DE  
 CUATRO PIEZAS Y CIERRE, DOS BOLSAS. ES  
 PALDA: DE DOS PIEZAS, CON ABERTURA EN LA  
 PARTE INFERIOR. MANGA: RECTA DE UNA PIE  
 ZA, CON PUÑO SIMULADO Y LOGOSIMBOLO DEL  
 IMSS BORDADO Y CENTRADO EN LA MANGA IZQU  
 IERDA. PANTALON: CORTE RECTO, ORLEADO SI  
 N DOBLADILLO. DELANTERO: DE DOS PIEZAS,  
 CON BOLSAS LATERALES Y CIERRE. TRASERO:  
 DE DOS PIEZAS CON PINZA, BOLSAS DE VIVO,  
 UNA DE ELLAS CON CARTERA, BOTON Y OJAL.  
 PRETINA: DE DOS PIEZAS CON DOS BOTONES  
 Y OJALES Y SIETE TRABAS. ZONA "B", CEDUL  
 A 13.

CLAVE DEL ARTICULO DESCRIPCION  
 210 125 5632 01 01 A 13.

NO. ENTREGA	FECHA ENTREGA	CLAS. PTAL. DESTINO	CANTIDAD DE PIEZAS
106	07/12/2015	028001150900	9.00
1	07/12/2015	048001150900	3.00
2	07/12/2015	058001150900	20.00
3	07/12/2015	128001150900	3.00
4	07/12/2015	148001150900	12.00
5	07/12/2015	178001150900	3.00
6	07/12/2015	198001150900	3.00
7	07/12/2015	208001150900	20.00
8	07/12/2015	278002150900	14.00
9	07/12/2015	288001150900	3.00
10	07/12/2015	298001150900	3.00

Clasif. Presp: 099001150000  
 Ofnas Centrales - Reforma - Coordinacion De Abastecimiento - 01-09-87-8. m.  
 INSTITUTO MEXICANO DEL SEGURO SOCIAL  
 IMSS-SAI SUBSISTEMA DE ADQUISICIONES  
 PROGRAMA DE ENTREGAS  
 No. CONTRATO: U150261  
 No. REQUISICION: 0990210020315MC11  
 ANEXO 2

PAGINA: 88  
 FECHA: 17/09/2015  
**ANEXOS**

**DIVISION DE CONTRATOS**

PROVEEDOR : ESTILOS BARSÍ, S.A. DE C.V.  
 R.F.C. : EBA -791024-LC8  
 No. PROVEEDOR: 00035238

11	07/12/2015	318002150900	3.00
12	07/12/2015	328001150900	3.00
13	07/12/2015	338001150900	6.00

SACO DE MANGA CORTA Y PANTALON, MASCULIN  
 O. TALLA: ESPECIAL, TELAS: GABARDINA: 50  
 % POLIESTER-50% ALGODON (SACO Y PANTALON  
 ) COLORES/COD. PANTONE: BLANCO (SACO) Y  
 VERDE OSCURO 19-5420 TP O TC (PANTALON).  
 LOGOSIMBOLO: COLOR/COD. PANTONE: VERDE  
 561 C O 561 U. SACO: CORTE FRANCES. CUEL  
 LO: SPORT CON PESPUNTE. DELANTERO: DE CU  
 ATRO PIEZAS Y CIERRE, DOS BOLSAS. ESPALD  
 A: DE DOS PIEZAS, CON ABERTURA EN LA PAR  
 TE INFERIOR. MANGA: RECTA DE UNA PIEZA,  
 CON PUÑO SIMULADO Y LOGOSIMBOLO DEL IMSS  
 BORDADO Y CENTRADO EN LA MANGA IZQUIERD  
 A. PANTALON: CORTE RECTO, ORLEADO SIN DO  
 BLADILLO. DELANTERO: DE DOS PIEZAS, CON  
 BOLSAS LATERALES Y CIERRE. TRASERO: DE D  
 OS PIEZAS CON PINZA, BOLSAS DE VIVO, UNA  
 DE ELLAS CON CARTERA, BOTON Y OJAL. PRE  
 TINA: DE DOS PIEZAS CON DOS BOTONES Y OJ  
 ALES Y SIETE TRABAS. ZONA "B", CEDULA 13



CLAVE DEL ARTICULO DESCRIPCION  
 210 125 5640 01 01

No. ENTREGA	FECHA ENTREGA	CLAS. PTAL. DESTINO	CANTIDAD DE PIEZAS
14	07/12/2015	028001150900	3.00
15	07/12/2015	058001150900	3.00
16	07/12/2015	148001150900	6.00
17	07/12/2015	198001150900	3.00
18	07/12/2015	208001150900	6.00
19	07/12/2015	218001150900	3.00
20	07/12/2015	248001150900	9.00
21	07/12/2015	268001150900	3.00
22	07/12/2015	278002150900	3.00
23	07/12/2015	298001150900	6.00
24	07/12/2015	318002150900	3.00
25	07/12/2015	328001150900	3.00
26	07/12/2015	338001150900	3.00

Clasif. Presp: 099001150000

INSTITUTO MEXICANO DEL SEGURO SOCIAL  
IMSS-SAI SUBSISTEMA DE ADQUISICIONES

PAGINA: 89  
FECHA: 17/09/2015

Ofnas Centrales - Reforma - Coordinacion de Abastecimientos: 01:04 a.m.  
PROGRAMA DE ENTREGAS

No. CONTRATO: U150261  
No. REQUISICION: 0990210020315MC11  
ANEXO 2

PROVEEDOR : ESTILOS BARSÍ, S.A. DE C.V.  
R.F.C. : EBA -791024-LCS  
NO. PROVEEDOR: 00035238

**ANEXOS**

**DIVISION DE CONTRATOS**

SACO DE MANGA CORTA Y PANTALON, MASCULIN  
O. TALLA: PLUS, TELAS: GABARDINA: 50% PO  
LIER-50% ALGODON (SACO Y PANTALON) CO  
LORES/COD. PANTONE: BLANCO (SACO) Y VERD  
E OSCURO 19-5420 TP O TC (PANTALON). LOG  
OSIMBOLO: COLOR/COD. PANTONE: VERDE 561  
C O 561 U. SACO: CORTE FRANCES. CUELLO:  
SPORT CON PESPUNTE. DELANTERO: DE CUATRO  
PIEZAS Y CIERRE, DOS BOLSAS. ESPALDA: D  
E DOS PIEZAS, CON ABERTURA EN LA PARTE I  
NFERIOR. MANGA: RECTA DE UNA PIEZA, CON  
PUÑO SIMULADO Y LOGOSIMBOLO DEL IMSS BOR  
DADO Y CENTRADO EN LA MANGA IZQUIERDA. P  
ANTALON: CORTE RECTO, ORLEADO SIN DOBLAD  
ILLO. DELANTERO: DE DOS PIEZAS, CON BOLS  
AS LATERALES Y CIERRE. TRASERO: DE DOS P  
IEZAS CON PINZA, BOLSAS DE VIVO, UNA DE  
ELLAS CON CARTERA, BOTON Y OJAL. PRETINA  
: DE DOS PIEZAS CON DOS BOTONES Y OJALES  
Y SIETE TRABAS. ZONA "B", CEDULA 13.  
DESCRIPCION  
CLAVE DEL ARTICULO 210 125 5657 01 01 Y SIETE TRABAS. ZONA "B", CEDULA 13.

NO. ENTREGA	FECHA ENTREGA	CLAS. PTAL. DESTINO	CANTIDAD DE PIEZAS
27	07/12/2015	028001150900	3.00
28	07/12/2015	128001150900	3.00
29	07/12/2015	148001150900	3.00
30	07/12/2015	328001150900	3.00





**INSTITUTO MEXICANO DEL SEGURO SOCIAL**  
**DIRECCIÓN DE ADMINISTRACIÓN**  
**UNIDAD DE ADMINISTRACIÓN**  
**COORDINACIÓN DE ADQUISICIÓN DE BIENES**  
**Y CONTRATACIÓN DE SERVICIOS**

**Contrato No**  
**U150261**  
LICITACIÓN PÚBLICA NACIONAL  
ELECTRÓNICA NÚMERO LA-  
019GYR120-N56-2015

**ANEXO 3**

**"DICTAMEN DE DISPONIBILIDAD PRESUPUESTAL PREVIO"**

**ANEXOS**  
**DIVISION DE CONTRATOS**

**EL PRESENTE ANEXO CONSTA DE 2 HOJAS INCLUYENDO ESTA CARÁTULA**

INSTITUTO MEXICANO DEL SEGURO SOCIAL  
DIRECCION DE FINANZAS  
UNIDAD DE OPERACION FINANCIERA  
COORDINACION DE PRESUPUESTO E INFORMACION PROGRAMATICA  
DICTAMEN DE DISPONIBILIDAD PRESUPUESTAL PREVIO

FOLIO: 0000221742-2015

Dictamen de inversión  
 Dictamen de Gasto

Dependencia Solicitante: 09 Distrito Federal Nivel Central  
099001 Oficinas Centrales  
1A3000 Coord. de Relaciones Laborales

Concepto: OFICIO 509425 DEL 11/05/2015 PARA LA ADQUISICIÓN DE ROPA CONTRACTUAL DEL 2015

Fecha Elaboración: 22/05/2015

Total Comprometido (en pesos): \$ 678,220,448.99  
Cuenta: 21060112 ROPA CONTRACTUAL Unidad de Información: 378002 Centro de Costos: 150900

COMROMETIDO MENSUAL (en miles de pesos)											
ENE	FEB	MAR	ABR	MAY	JUN	JUL	AGO	SEP	OCT	NOV	DIC
0.0	0.0	0.0	0.0	11,650.6	11,217.0	20,441.6	25,758.8	31,816.3	130,350.4	70,500.2	376,485.7
RESPONSABLE (en miles de pesos)											
0.0	0.0	0.0	0.0	0.0	0.0	0.0	0.0	0.0	0.0	0.0	0.0

El presente documento de existencia de respaldo presupuestario se emite en términos de lo señalado en numeral 7.2.10 de la Norma Presupuestaria del Instituto Mexicano del Seguro Social (IMSS), y de lo establecido en el artículo 6°, 144 y 148 del Reglamento Interior del IMSS, responsabilidad del área solicitante el destino y aplicación de los recursos. También se informa que este documento únicamente tendrá validez para el ejercicio fiscal en curso, y que con base en la revisión que se efectuó en el Sistema Financiero PREI-Milenium, en el Módulo de Control de Compromisos, en la combinación unidad de información y centro de costos, los montos señalados quedan comprometidos para dar inicio a las gestiones de adquisición de bienes y servicios con base al marco normativo vigente.

ATENTAMENTE  
**ANEXOS**  
**DIVISION DE CONTRATO**

Lic. Armando Rivera Torres

Jefe de la División de Gestión Presupuestaria

DIA MES AÑO  
DICTAMINADO DEFINITIVO

DICTAMEN DEFINITIVO

CONTRATO No. \_\_\_\_\_

IMPORTE DEFINITIVO (EN PESOS): \$ \_\_\_\_\_ .00

COORDINACION DE PRESUPUESTO E INFORMACION PROGRAMATICA  
DIVISION DE GESTION PRESUPUESTARIA  
CERTIFICACION PRESUPUESTAL

Clave: 6170-009-001



**INSTITUTO MEXICANO DEL SEGURO SOCIAL**  
DIRECCIÓN DE ADMINISTRACIÓN  
UNIDAD DE ADMINISTRACIÓN  
COORDINACIÓN DE ADQUISICIÓN DE BIENES  
Y CONTRATACIÓN DE SERVICIOS

**Contrato No**  
**U150261**  
LICITACIÓN PÚBLICA NACIONAL  
ELECTRÓNICA NÚMERO LA-  
019GYR120-N56-2015

#### **ANEXO 4**

**"PROPUESTA ECONÓMICA, ACTA DE FALLO, ACTA DE JUNTA DE  
ACLARACIONES, DATOS DE CONTACTO OFICIAL Y REMISIÓN DEL  
PEDIDO"**

**ANEXOS**  
**DIVISION DE CONTRATOS**

**EL PRESENTE ANEXO CONSTA DE 19 HOJAS INCLUYENDO ESTA CARÁTULA**









ACTA DE RECEPCIÓN DE LA OBRERA DEL ACTO DE SALO

ACTA DE RECEPCIÓN DE LA OBRERA DEL ACTO DE SALO

Contrato No. E/10/15/16/17

Importe total en letra sin IVA: \$50,776,541.00

Debe decir: \$50,776,541.00

Importe total en letra sin IVA: \$50,776,541.00

V. De conformidad con el artículo 5.3 del Reglamento de la Ley de Adquisición de Bienes, el proveedor deberá cumplir con el cumplimiento de los requisitos...

Table with columns: No. de Orden, Descripción, Cantidad, Valor Unitario, Valor Total, etc.

Table with columns: No. de Orden, Descripción, Cantidad, Valor Unitario, Valor Total, etc.

Las partes contratadas, deben ajustar los contenidos de las claves y descripciones señaladas en la propuesta económica del presente contrato...

# ANEXOS DIVISION DE CONTRATO



ACTA DE RECEPCIÓN DE LA OBRERA DEL ACTO DE SALO

ACTA DE RECEPCIÓN DE LA OBRERA DEL ACTO DE SALO

V. Con fundamento en los artículos 38 de la Ley y 58 de su Reglamento así como en el numeral 3.4.7 de la convocatoria a la licitación...

Table with columns: PARTE, CELDA, DESCRIPCIÓN, CANTIDAD, VALOR UNITARIO, VALOR TOTAL, etc.

Table with columns: No. de Orden, Descripción, Cantidad, Valor Unitario, Valor Total, etc.

VII. Con base en lo señalado en la convocatoria y en el presente fallo de adjudicación...

Asimismo, deberá presentarse en la Oficina de Contratos en el domicilio señalado en el párrafo anterior...

VIII. En cumplimiento a lo establecido por el artículo 37 fracción VI de la Ley, este fallo es emitido por el Lic. Alicia...



ACTA CORRESPONDIENTE A LA CONFRACCIÓN DEL ACTO DE FALTO

ACTA CORRESPONDIENTE A LA CONFRACCIÓN DEL ACTO DE FALTO

apartado de las Políticas, Bases y Lineamientos en Materia de Adquisiciones, Abastecimientos y Servicios de este Instituto vigentes.

Los representantes de la evaluación de las propuestas el Licenciado Raúl Martínez Galindo y el Sr. Jorge Cantelano Pina, Representantes Institucionales, integrantes de la Comisión Nacional Mixta de Ropa de Trabajo y Uniformes, con sede en el edificio de la Zona B, piso 10, calle 19252, fecha 28 de agosto de 2015; el cual se anexa a este fallo como anexo.

La evaluación legal y económica de las propuestas, fue elaborada por la Lic. Ana Isabel Lara Pérez, Jefe de Área en la División de Bienes No Terapéuticos y validada por la Lic. Gabriela Gómez Díaz, Titular de la División de Bienes No Terapéuticos.

Por tratarse de una Comisión Pública Nacional, Es de carácter de sujeción y en términos del último párrafo del artículo 57 de la Ley Federal de Procedimiento Administrativo, la dirección electrónica: <https://compras.gob.mx> en el momento de la publicación de esta fecha se pone a disposición de los licitantes, con el fin de que los interesados en el 5° piso del inmueble sito en Avenida de Poetras y Avenida de los Insurgentes, C.P. 06700, México, D.F. puedan ser informados de cualquier modificación que se vaya haciendo.

Después de haber leído y haberse acordado en las 100 hojas, del 2 de septiembre del año 2015.

Esta acta consta de 101 hojas y 100 folios, los cuales se encuentran firmados y de conformidad las personas que están en esta evento.

POR EL INSTITUTO MEXICANO DEL SEGURO SOCIAL

NOMBRE	ÁREA	FIRMA
Alicia Gómez Díaz	Jefe de Área	[Firma]
Raúl Martínez Galindo	Representante Institucional	[Firma]
Jorge Cantelano Pina	Representante Institucional	[Firma]
Aleida Rosa Morales Zaballos	Representante de la Coordinación de Control de Abasto en la Calidad de Área Concesionaria	[Firma]

*[Handwritten signatures and marks]*

ACTA CORRESPONDIENTE A LA CONFRACCIÓN DEL ACTO DE FALTO

NOMBRE	ÁREA	FIRMA
Ana Isabel Lara Pérez	Jefe de Área	[Firma]

POR EL ÓRGANO INTERNO DE CONTROL

NOMBRE	FIRMA
José, Jofre Joaquín Encarnación	[Firma]

Las firmas que interponen como protesta, son de carácter de protesta y no impiden el cumplimiento del procedimiento de Licitación Pública Nacional, Elementos para la adquisición de Ropa Contractual para la Zona B, que se está efectuando, ubicada en el edificio de la Comisión de Ropa Contractual para la Zona B.



*[Handwritten signatures and marks]*







ZONA B\* RÉGIMEN ORDINARIO E INSS PROSPERA

NOMBRE DEL PROCEDIMIENTO:	ESTRATEGIA NACIONAL DE ESTABILIZACIÓN DE LOS COSTOS DE LAS OPERACIONES DE LA ZONA B* DEL RÉGIMEN ORDINARIO E INSS PROSPERA	NOMBRE DEL LICITANTE:	ESTRATEGIA NACIONAL DE ESTABILIZACIÓN DE LOS COSTOS DE LAS OPERACIONES DE LA ZONA B* DEL RÉGIMEN ORDINARIO E INSS PROSPERA	LADY NOMBRE DEL OFICINISTA:	ESTRATEGIA
---------------------------	--	-----------------------	--	-----------------------------	------------

1	01	210	100	2000	10	01	PZA	01	PZA	01	ESTRATEGIA NACIONAL DE ESTABILIZACIÓN DE LOS COSTOS DE LAS OPERACIONES DE LA ZONA B* DEL RÉGIMEN ORDINARIO E INSS PROSPERA	ESTRATEGIA NACIONAL DE ESTABILIZACIÓN DE LOS COSTOS DE LAS OPERACIONES DE LA ZONA B* DEL RÉGIMEN ORDINARIO E INSS PROSPERA	10	3	23	1	10000	7.00%
1	01	210	100	2000	10	01	PZA	01	PZA	01	ESTRATEGIA NACIONAL DE ESTABILIZACIÓN DE LOS COSTOS DE LAS OPERACIONES DE LA ZONA B* DEL RÉGIMEN ORDINARIO E INSS PROSPERA	ESTRATEGIA NACIONAL DE ESTABILIZACIÓN DE LOS COSTOS DE LAS OPERACIONES DE LA ZONA B* DEL RÉGIMEN ORDINARIO E INSS PROSPERA	1	0	0	0	20000	7.00%
1	01	210	110	2000	10	01	PZA	01	PZA	01	ESTRATEGIA NACIONAL DE ESTABILIZACIÓN DE LOS COSTOS DE LAS OPERACIONES DE LA ZONA B* DEL RÉGIMEN ORDINARIO E INSS PROSPERA	ESTRATEGIA NACIONAL DE ESTABILIZACIÓN DE LOS COSTOS DE LAS OPERACIONES DE LA ZONA B* DEL RÉGIMEN ORDINARIO E INSS PROSPERA	1	0	3	0	10000	7.00%

Estilos Panel, S.A. de C.V. 0011

ANEXOS DIVISION DE CONTRATOS

ZONA B\* RÉGIMEN ORDINARIO E INSS PROSPERA

NOMBRE DEL PROCEDIMIENTO:	ESTRATEGIA NACIONAL DE ESTABILIZACIÓN DE LOS COSTOS DE LAS OPERACIONES DE LA ZONA B* DEL RÉGIMEN ORDINARIO E INSS PROSPERA	NOMBRE DEL LICITANTE:	ESTRATEGIA NACIONAL DE ESTABILIZACIÓN DE LOS COSTOS DE LAS OPERACIONES DE LA ZONA B* DEL RÉGIMEN ORDINARIO E INSS PROSPERA	LADY NOMBRE DEL OFICINISTA:	ESTRATEGIA
---------------------------	--	-----------------------	--	-----------------------------	------------

1	01	210	110	2000	10	01	PZA	01	PZA	01	ESTRATEGIA NACIONAL DE ESTABILIZACIÓN DE LOS COSTOS DE LAS OPERACIONES DE LA ZONA B* DEL RÉGIMEN ORDINARIO E INSS PROSPERA	ESTRATEGIA NACIONAL DE ESTABILIZACIÓN DE LOS COSTOS DE LAS OPERACIONES DE LA ZONA B* DEL RÉGIMEN ORDINARIO E INSS PROSPERA	20	014	300	1	20000	7.00%
1	01	210	110 <td>2000</td> <td>10</td> <td>01</td> <td>PZA</td> <td>01</td> <td>PZA</td> <td>01</td> <td>ESTRATEGIA NACIONAL DE ESTABILIZACIÓN DE LOS COSTOS DE LAS OPERACIONES DE LA ZONA B* DEL RÉGIMEN ORDINARIO E INSS PROSPERA</td> <td>ESTRATEGIA NACIONAL DE ESTABILIZACIÓN DE LOS COSTOS DE LAS OPERACIONES DE LA ZONA B* DEL RÉGIMEN ORDINARIO E INSS PROSPERA</td> <td>20</td> <td>1</td> <td>20</td> <td>0</td> <td>10000</td> <td>7.00%</td>	2000	10	01	PZA	01	PZA	01	ESTRATEGIA NACIONAL DE ESTABILIZACIÓN DE LOS COSTOS DE LAS OPERACIONES DE LA ZONA B* DEL RÉGIMEN ORDINARIO E INSS PROSPERA	ESTRATEGIA NACIONAL DE ESTABILIZACIÓN DE LOS COSTOS DE LAS OPERACIONES DE LA ZONA B* DEL RÉGIMEN ORDINARIO E INSS PROSPERA	20	1	20	0	10000	7.00%
1	01	210	110 <td>2000</td> <td>10</td> <td>01</td> <td>PZA</td> <td>01</td> <td>PZA</td> <td>01</td> <td>ESTRATEGIA NACIONAL DE ESTABILIZACIÓN DE LOS COSTOS DE LAS OPERACIONES DE LA ZONA B* DEL RÉGIMEN ORDINARIO E INSS PROSPERA</td> <td>ESTRATEGIA NACIONAL DE ESTABILIZACIÓN DE LOS COSTOS DE LAS OPERACIONES DE LA ZONA B* DEL RÉGIMEN ORDINARIO E INSS PROSPERA</td> <td>01</td> <td>01</td> <td>72</td> <td>1</td> <td>10000</td> <td>7.00%</td>	2000	10	01	PZA	01	PZA	01	ESTRATEGIA NACIONAL DE ESTABILIZACIÓN DE LOS COSTOS DE LAS OPERACIONES DE LA ZONA B* DEL RÉGIMEN ORDINARIO E INSS PROSPERA	ESTRATEGIA NACIONAL DE ESTABILIZACIÓN DE LOS COSTOS DE LAS OPERACIONES DE LA ZONA B* DEL RÉGIMEN ORDINARIO E INSS PROSPERA	01	01	72	1	10000	7.00%

Estilos Panel, S.A. de C.V. 0010

Av. Michoacán No. 9 - 101, Col. Hija Condessa México, D.F. 09100 Tel: 5562-8088 Fax: 5562-3039

Av. Michoacán No. 9 - 101, Col. Hija Condessa México, D.F. 09100 Tel: 5562-8088 Fax: 5562-3039









































0043

ANEXO 11 (ONCE)  
"ZONA B" REGIMEN ORDINARIO E IMSS PROSPERA

Nombre del Proponente:	ESTILLOS BARSIL, S.A. DE C.V.	No. de Procedimiento:	LA-014/2012-043-010
Nombre del Licitante:	ESTILLOS BARSIL, S.A. DE C.V.	No. de Expediente:	00000000

18	13	200	100	200	20	100	0	10000	ESTILLOS BARSIL, S.A. DE C.V.	ESTILLOS BARSIL, S.A. DE C.V.	ESTILLOS BARSIL, S.A. DE C.V.	70	27	87	1	322.00	7.00%
19	13	200	100	200	20	100	0	10000	ESTILLOS BARSIL, S.A. DE C.V.	ESTILLOS BARSIL, S.A. DE C.V.	ESTILLOS BARSIL, S.A. DE C.V.	70	27	87	1	322.00	7.00%

Estilos Barsil, S.A. de C.V. 0078

ANEXOS  
DIVISION DE CONTRATOS

0044

ANEXO 11 (ONCE)  
"ZONA B" REGIMEN ORDINARIO E IMSS PROSPERA

Nombre del Proponente:	ESTILLOS BARSIL, S.A. DE C.V.	No. de Procedimiento:	LA-014/2012-043-010
Nombre del Licitante:	ESTILLOS BARSIL, S.A. DE C.V.	No. de Expediente:	00000000

18	13	200	100	200	20	100	0	10000	ESTILLOS BARSIL, S.A. DE C.V.	ESTILLOS BARSIL, S.A. DE C.V.	ESTILLOS BARSIL, S.A. DE C.V.	70	27	87	1	322.00	7.00%
19	13	200	100	200	20	100	0	10000	ESTILLOS BARSIL, S.A. DE C.V.	ESTILLOS BARSIL, S.A. DE C.V.	ESTILLOS BARSIL, S.A. DE C.V.	70	27	87	1	322.00	7.00%

Estilos Barsil, S.A. de C.V. 0079

Av. Misionero No. 9 - 101 - Col. Hu. Guzman Hidalgo, B.S. 48910 - Tel. 2893-2085 Fax 5503-2085

Av. Misionero No. 9 - 101 - Col. Hu. Guzman Hidalgo, B.S. 48910 - Tel. 2893-2085 Fax 5503-2085

*[Handwritten signature]*

*[Handwritten signature]*

*[Handwritten signature]*

*[Handwritten signature]*









ANEXO II (ONCE)  
"ZONA B" REGIMEN ORDINARIO E INSS-PROSPERA

NUMERO DEL PROCEDIMIENTO:	LA 010107120-420-2019
NUMERO DEL LICITANTE:	00000221

1	2	3	4	5	6	7	8	9	10	11	12	13	14	15	16	17	18	19	20	21	22	23	24	25	26	27	28	29	30	31	32	33	34	35	36	37	38	39	40	41	42	43	44	45	46	47	48	49	50	51	52	53	54	55	56	57	58	59	60	61	62	63	64	65	66	67	68	69	70	71	72	73	74	75	76	77	78	79	80	81	82	83	84	85	86	87	88	89	90	91	92	93	94	95	96	97	98	99	100
---	---	---	---	---	---	---	---	---	----	----	----	----	----	----	----	----	----	----	----	----	----	----	----	----	----	----	----	----	----	----	----	----	----	----	----	----	----	----	----	----	----	----	----	----	----	----	----	----	----	----	----	----	----	----	----	----	----	----	----	----	----	----	----	----	----	----	----	----	----	----	----	----	----	----	----	----	----	----	----	----	----	----	----	----	----	----	----	----	----	----	----	----	----	----	----	----	----	----	-----

ENCUESTA Y CONTROL DE ANEXOS DURANTE EL PROCESO DE LICITACION

NOTA: EL SEÑALADO DEBERA SER VERIFICADO POR LA COMISION DE LICITACIONES

DE CONFORMACION A LA LEY DE CONTRATACION PUBLICA Y SU REGLAMENTO, LA LEY DE TRANSPARENCIA, LA LEY DE ACCESO A LA INFORMACION PUBLICA, LA LEY DE PROTECCION DE DATOS PERSONALES, LA LEY DE PROTECCION DEL CONSUMIDOR Y LA LEY DE PROTECCION DEL MEDIO AMBIENTE.

ATENTAMENTE  
*[Signature]*  
 H. Torres Maldonado  
 Representante Legal

DIVISION DE CONTRATACION  
 ANEXOS

Av. Miquelangelo No. 9, 101, CDM, Hilo, Dominican Republic, D.F. 08109 Tel: 5504-4000 Fax: 5504-4000

Estilos Barsi, S.A. de C.V.

0035

ANEXO II (ONCE)  
"ZONA B" REGIMEN ORDINARIO E INSS-PROSPERA

NUMERO DEL PROCEDIMIENTO:	LA 010107120-420-2019
NUMERO DEL LICITANTE:	00000221

ATENTAMENTE  
*[Signature]*  
 H. Torres Maldonado  
 Representante Legal

Av. Miquelangelo No. 9, 101, CDM, Hilo, Dominican Republic, D.F. 08109 Tel: 5504-4000 Fax: 5504-4000

Estilos Barsi, S.A. de C.V.

0037

México, D.F., a 19 de Agosto de 2015.

LICITACIÓN PÚBLICA NACIONAL ELECTRÓNICA NO. LA-019GYR120-N56-2015  
PARA LA ADQUISICIÓN DE ROPA CONTRACTUAL PARA LA ZONA B RÉGIMEN ORDINARIO E IMSS  
PROSPERA PARA EL EJERCICIO 2015

INSTITUTO MEXICANO DEL SEGURO SOCIAL  
DIRECCIÓN DE ADMINISTRACIÓN  
UNIDAD DE ADMINISTRACIÓN  
COORDINACIÓN DE ADQUISICIÓN DE BIENES Y  
CONTRATACIÓN DE SERVICIOS  
COORDINACIÓN TÉCNICA DE BIENES Y SERVICIOS  
DIVISIÓN DE BIENES NO TERAPÉUTICOS  
**PRESENTE**

En concordancia con el numeral 5 "Documentación que Deben Presentar los Licitantes en el Acto de Presentación y Apertura de Proposiciones", Inciso C y con la finalidad de establecer canales de comunicación oficiales entre mi representada y el Instituto Mexicano Del Seguro Social, se incluyen dentro de la presente propuesta los siguientes datos de las personas que estarán autorizadas de manera independiente para oír y recibir notificaciones y comunicaciones:

NOMBRE COMPLETO	CARGO	DOMICILIO	TELÉFONO	CORREO ELECTRÓNICO
María Teresa Arellano Muñoz	Representante Legal	Avenida Michoacán no. 9-101, Colonia Hipódromo Condesa, Delegación Cuauhtémoc C.P. 06100, México, D.F.	TEL: 55642006 FAX: 55642059	<a href="mailto:mtambarsi@prodigy.net.mx">mtambarsi@prodigy.net.mx</a>
María Felipa Rodríguez Pérez	Seguimiento de Licitaciones	Avenida Michoacán No. 9-101, Colonia Hipódromo Condesa, Delegación Cuauhtémoc C.P. 06100, México, D.F.	TEL: 55642006 FAX: 55642059	<a href="mailto:estbarsi@prodigy.net.mx">estbarsi@prodigy.net.mx</a>

Así Mismo, quedamos obligados a comunicar cualquier cambio en los datos de estos contactos oficiales, mediante escrito dirigido al administrador del contrato.

ATENTAMENTE

  
MARÍA TERESA ARELLANO MUÑOZ  
REPRESENTANTE LEGAL

ANEXOS

DIVISIÓN DE CONTRATOS





**INSTITUTO MEXICANO DEL SEGURO SOCIAL**  
DIRECCIÓN DE ADMINISTRACIÓN  
UNIDAD DE ADMINISTRACIÓN  
COORDINACIÓN DE ADQUISICIÓN DE BIENES  
Y CONTRATACIÓN DE SERVICIOS

**Contrato No**  
**U150261**  
LICITACIÓN PÚBLICA NACIONAL  
ELECTRÓNICA NÚMERO LA-  
019GYR120-N56-2015

**ANEXO 5**

**"FORMATO PARA FIANZA DE CUMPLIMIENTO DE CONTRATO"**

**ANEXOS**  
**DIVISION DE CONTRATOS**

EL PRESENTE ANEXO CONSTA DE 2 HOJAS INCLUYENDO ESTA CARÁTULA

**FORMATO. FIANZA DE CUMPLIMIENTO DE CONTRATO.**

(NOMBRE DE LA AFIANZADORA), EN EJERCICIO DE LA AUTORIZACIÓN QUE LE OTORGÓ EL GOBIERNO FEDERAL, POR CONDUCTO DE LA SECRETARÍA DE HACIENDA Y CRÉDITO PÚBLICO, EN LOS TÉRMINOS DE LOS ARTÍCULOS 11 y 36 DE LA LEY DE INSTITUCIONES DE SEGUROS Y DE FIANZAS, SE CONSTITUYE FIADORA POR LA SUMA DE: (ANOTAR EL IMPORTE QUE PROCEDA DEPENDIENDO DEL PORCENTAJE AL CONTRATO SIN INCLUIR EL IVA.)----- ANTE: EL INSTITUTO MEXICANO DEL SEGURO SOCIAL PARA GARANTIZAR POR (NOMBRE O DENOMINACIÓN SOCIAL DE LA EMPRESA), CON DOMICILIO EN (DOMICILIO DE LA EMPRESA), EL FIEL Y EXACTO CUMPLIMIENTO DE TODAS Y CADA UNA DE LAS OBLIGACIONES A SU CARGO, DERIVADAS DEL CONTRATO DE (ADQUISICIÓN, PRESTACIÓN DE SERVICIO,) NÚMERO (NÚMERO DE CONTRATO) DE FECHA (FECHA DE SUSCRIPCIÓN), QUE SE ADJUDICÓ A DICHA EMPRESA CON MOTIVO DEL PROCEDIMIENTO DE CONTRATACIÓN (ESPECIFICAR SI FUE PROCEDIMIENTO DE LICITACIÓN PÚBLICA, INVITACIÓN A CUANDO MENOS TRES PERSONAS, ADJUDICACIÓN DIRECTA, Y EL NÚMERO DE ÉSTA), RELATIVO A LA ADQUISICIÓN DE (OBJETO DEL CONTRATO); LA PRESENTE FIANZA, TENDRÁ UNA VIGENCIA DE (SE DEBERÁ INSERTAR EL LAPSO DE VIGENCIA QUE SE HAYA ESTABLECIDO EN EL CONTRATO), CONTADOS A PARTIR DE LA SUSCRIPCIÓN DEL CONTRATO, ASÍ COMO DURANTE LA SUBSTANCIACIÓN DE TODOS LOS RECURSOS Y MEDIOS DE DEFENSA LEGALES QUE, EN SU CASO, SEAN INTERPUESTOS POR CUALQUIERA DE LAS PARTES Y HASTA QUE SE DICTE LA RESOLUCIÓN DEFINITIVA POR AUTORIDAD COMPETENTE; AFIANZADORA (ESPECIFICAR LA INSTITUCIÓN AFIANZADORA QUE EXPIDE LA GARANTÍA), EXPRESAMENTE SE OBLIGA A PAGAR AL INSTITUTO LA CANTIDAD GARANTIZADA O LA PARTE PROPORCIONAL DE LA MISMA, POSTERIORMENTE A QUE SE LE HAYAN APLICADO AL (PROVEEDOR,) LA TOTALIDAD DE LAS PENAS CONVENCIONALES Y DEDUCCIONES, EN CASO DE APLICAR, ESTABLECIDAS EN LAS CLÁUSULAS (NÚMERO DE CLÁUSULA DEL CONTRATO EN QUE SE ESTIPULEN LAS PENAS CONVENCIONALES Y DEDUCCIONES, EN CASO DE APLICAR, QUE DEBA PAGAR EL FIADO) DEL CONTRATO DE REFERENCIA, MISMAS QUE NO PODRÁN SER SUPERIORES A LA SUMA QUE SE AFIANZA Y/O POR CUALQUIER OTRO INCUMPLIMIENTO EN QUE INCURRA EL FIADO, ASÍ MISMO, LA PRESENTE GARANTÍA SOLO PODRÁ SER CANCELADA A SOLICITUD EXPRESA Y PREVIA AUTORIZACIÓN POR ESCRITO DEL INSTITUTO MEXICANO DEL SEGURO SOCIAL; AFIANZADORA (ESPECIFICAR LA INSTITUCIÓN AFIANZADORA QUE EXPIDE LA GARANTÍA), EXPRESAMENTE CONSIENTE: **A)** QUE LA PRESENTE FIANZA SE OTORGA DE CONFORMIDAD CON LO ESTIPULADO EN EL CONTRATO ARRIBA INDICADO; **B)** QUE EN CASO DE INCUMPLIMIENTO POR PARTE DEL (PROVEEDOR, PRESTADOR DE SERVICIO, ETC.), A CUALQUIERA DE LAS OBLIGACIONES CONTENIDAS EN EL CONTRATO, EL INSTITUTO PODRÁ PRESENTAR RECLAMACIÓN DE LA MISMA DENTRO DEL PERIODO DE VIGENCIA ESTABLECIDO EN EL MISMO, E INCLUSO, DENTRO DEL PLAZO DE DIEZ MESES, CONTADOS A PARTIR DEL DÍA SIGUIENTE EN QUE CONCLUYA LA VIGENCIA DEL CONTRATO, O BIEN, A PARTIR DEL DÍA SIGUIENTE EN QUE EL INSTITUTO NOTIFIQUE POR ESCRITO AL (PROVEEDOR, PRESTADOR DE SERVICIO, ETC.), LA RESCISIÓN DEL INSTRUMENTO JURÍDICO; **C)** QUE PAGARÁ AL INSTITUTO LA CANTIDAD GARANTIZADA O LA PARTE PROPORCIONAL DE LA MISMA, POSTERIORMENTE A QUE SE LE HAYAN APLICADO AL (PROVEEDOR, PRESTADOR DE SERVICIO, ETC.) LA TOTALIDAD DE LAS PENAS CONVENCIONALES ESTABLECIDAS EN LA CLÁUSULA (NÚMERO DE CLÁUSULA DEL CONTRATO EN QUE SE ESTIPULEN LAS PENAS CONVENCIONALES QUE EN SU CASO DEBA PAGAR EL FIADO) DEL CONTRATO DE REFERENCIA, MISMAS QUE NO PODRÁN SER SUPERIORES A LA SUMA QUE SE AFIANZA Y/O POR CUALQUIER OTRO INCUMPLIMIENTO EN QUE INCURRA EL FIADO; **D)** QUE LA FIANZA SOLO PODRÁ SER CANCELADA A SOLICITUD EXPRESA Y PREVIA AUTORIZACIÓN POR ESCRITO DEL INSTITUTO MEXICANO DEL SEGURO SOCIAL; **E)** QUE DA SU CONSENTIMIENTO AL INSTITUTO EN LO REFERENTE AL ARTÍCULO 179 DE LA LEY DE INSTITUCIONES DE SEGUROS Y DE FIANZAS PARA EL CUMPLIMIENTO DE LAS OBLIGACIONES QUE SE AFIANZAN; **F)** QUE SI ES PRORROGADO EL PLAZO ESTABLECIDO PARA EL CUMPLIMIENTO DEL CONTRATO, O EXISTA ESPERA, LA VIGENCIA DE ESTA FIANZA QUEDARÁ AUTOMÁTICAMENTE PRORROGADA EN CONCORDANCIA CON DICHA PRÓRROGA O ESPERA; **G)** QUE LA FIANZA CONTINUARÁ VIGENTE DURANTE LA SUBSTANCIACIÓN DE TODOS LOS RECURSOS Y MEDIOS DE DEFENSA LEGALES QUE, EN SU CASO, SEAN INTERPUESTOS POR CUALQUIERA DE LAS PARTES, HASTA QUE SE DICTE LA RESOLUCIÓN DEFINITIVA POR AUTORIDAD COMPETENTE, AFIANZADORA (ESPECIFICAR LA INSTITUCIÓN AFIANZADORA QUE EXPIDE LA GARANTÍA), ADMITE EXPRESAMENTE SOMETERSE INDISTINTAMENTE, Y A ELECCIÓN DEL BENEFICIARIO, A CUALESQUIERA DE LOS PROCEDIMIENTOS LEGALES ESTABLECIDOS EN LOS ARTÍCULOS 279 y 280 DE LA LEY DE INSTITUCIONES DE SEGUROS Y DE FIANZAS EN VIGOR O, EN SU CASO, A TRAVÉS DEL PROCEDIMIENTO QUE ESTABLECE EL ARTÍCULO 63 DE LA LEY DE PROTECCIÓN Y DEFENSA AL USUARIO DE SERVICIOS FINANCIEROS VIGENTE. FIN DE TEXTO.

**ANEXOS**

**DIVISION DE CONTRATOS**