

The background features a large, semi-transparent watermark of the IMSS logo. The logo consists of a stylized eagle with its wings spread, perched on a cactus, all enclosed within a rounded square border. Below the square, the letters 'IMSS' are written in a large, bold, sans-serif font.

Se manifiesta que el  
archivo publicado es  
la mejor versión  
disponible con la  
que cuenta el  
Instituto Mexicano  
del Seguro Social.



ACUERDO DEL CIAASS	N/A	SESIÓN DEL CIAAS	N/A	VIGENCIA DEL CONTRATO							
				DEL	DÍA	MES	AÑO	HASTA	DÍA	MES	AÑO
PROCEDIMIENTO DE CONTRATACIÓN	LICITACIÓN PÚBLICA NACIONAL ELECTRÓNICA NÚMERO LA-019GYR120-N44-2015			06	AGOSTO	2015	31	AGOSTO	2015		
FUNDAMENTO LEGAL (LAASSP)	134 CONSTITUCIÓN POLÍTICA DE LOS ESTADOS UNIDOS MEXICANOS. 26 FRACCIÓN I, 26 BIS FRACCIÓN II, 27, 28 FRACCIÓN I, 29, 30, 32, 33, 33 BIS, 34, 35, 36, 36 BIS, 37, 37 BIS, 38, 45 Y 46 DE LA LAASSP, 2 FRACCIÓN I, 35, 39, 40, 41, 42, 44, 45, 46, 47, 48, 49, 50 Y 51 DEL LAASSP			TIPO DE CONTRATO			DICTAMEN DE DISPONIBILIDAD PRESUPUESTAL PREVIO			OFICIO DE LIBERACIÓN DE INVERSIÓN	
				CERRADO (X)			ABIERTO ( )			FOLIO: 0000316581-2015	
										FECHA: 1 DE JULIO DE 2015	
										FECHA: N/A	
FECHA DE FALLO	DÍA	MES	AÑO	Cuenta:			42060502			N/A	
	22	JULIO	2015								

PROVEEDOR	TECNOMIMAGEN CORPORATIVO, S.A. DE C.V.	R.F.C.	TC0960129926	REGISTRO PATRONAL IMSS	Y6624588 10 6
DOMICILIO (Artículo 49 del RLAASSP)	AVENIDA DE LAS AMÉRICAS NO. 35, COLONIA MODERNA, DELEGACIÓN BENITO JUÁREZ, CÓDIGO POSTAL 03510, MÉXICO, DISTRITO FEDERAL				
TELÉFONO(S):	5579 4825	FAX	5579 4825 ext. 230	CORREO ELECTRÓNICO	ventas@tecnomimagercorporativo.com
ESCRITURA PÚBLICA:	12,660	FECHA ESCRITURA PÚBLICA	26 DE ENERO 1996	NOTARIO PÚBLICO	LICENCIADO ALFONSO ALVAREZ NARVAEZ
NOTARÍA PÚBLICA	171 DEL DISTRITO FEDERAL	FOLIO MERCANTIL	209202		
DE ACUERDO CON SUS ESTATUTOS, SU OBJETO SOCIAL CONSISTE EN OTRAS ACTIVIDADES, EN:	LA FABRICACIÓN, DISTRIBUCIÓN, COMPRA Y VENTA DE ROPA EN GENERAL				
NOMBRE DEL REPRESENTANTE LEGAL	JUAN CARLOS ZACARIAS BUSTOS	ESCRITURA PÚBLICA	50,814	FECHA ESCRITURA PÚBLICA	24 DE MAYO DE 2011
NOTARIO PÚBLICO	LICENCIADO MAURICIO MARTINEZ RIVERA	NOTARÍA PÚBLICA	96 DEL DISTRITO FEDERAL	FOLIO MERCANTIL	N/A
ÁREA CONTRATANTE (Artículos 2 fracción I del RLAASSP y 69 del Reglamento Interior IMSS)	LICENCIADA ALICIA GÁMEZ DÍAZ TITULAR DE LA DIVISIÓN DE BIENES NO TERAPÉUTICOS				
ÁREA REQUERENTE (Artículo 2 fracción II del RLAASSP)	LICENCIADA MARIA ARZMENDI GONZALEZ TITULAR DE LA COORDINACIÓN DE ATENCIÓN A QUEJAS Y ORIENTACIÓN AL DERECHOHABIENTE				
FECHA DE ENTREGA DE LOS BIENES	A más tardar 75 (setenta y cinco) días naturales contados a partir del 22 de julio del 2015		LUGAR ENTREGA DE LOS BIENES	En los lugares establecidos en el Anexo 2 (dos) del presente Contrato	
OBJETO DEL CONTRATO			ÁREA TÉCNICA Y ADMINISTRADORA DEL CONTRATO (Artículos 2 fracción III y 84 del RLAASSP)		
ADQUISICIÓN DE UNIFORMES PARA LAS TÉCNICAS Y TÉCNICOS EN ATENCIÓN Y ORIENTACIÓN AL DERECHOHABIENTE PARA EL EJERCICIO 2015			PLAZO PARA PAGO		
REPRESENTANTE LEGAL INSTITUTO MEXICANO DEL SEGURO SOCIAL			MIGUEL ÁNGEL SERVIN DIÁGO (FIRMA)		
REPRESENTANTE LEGAL INSTITUTO MEXICANO DEL SEGURO SOCIAL			JUAN CARLOS ZACARIAS BUSTOS (FIRMA)		
IMPORTE TOTAL SIN IVA			\$6,505,248.00		
IMPORTE TOTAL CON IVA			\$6,965,248.00		
REPRESENTANTE LEGAL INSTITUTO MEXICANO DEL SEGURO SOCIAL			REPRESENTANTE LEGAL TECNOMIMAGEN CORPORATIVO, S.A. DE C.V.		
REPRESENTANTE LEGAL INSTITUTO MEXICANO DEL SEGURO SOCIAL			REPRESENTANTE LEGAL TECNOMIMAGEN CORPORATIVO, S.A. DE C.V.		

Este instrumento jurídico fue elaborado de conformidad con los documentos proporcionados por el Área Contratante, correspondientes al procedimiento de contratación que se señala. JASSIAL/UEAS 06/08/2015

LAS CLÁUSULAS DEL PRESENTE CONTRATO APARECEN AL REVERSO





**INSTITUTO MEXICANO DEL SEGURO SOCIAL**  
**DIRECCIÓN DE ADMINISTRACIÓN**  
**UNIDAD DE ADMINISTRACIÓN**  
**COORDINACIÓN DE ADQUISICIÓN DE BIENES**  
**Y CONTRATACIÓN DE SERVICIOS**

**Contrato No.**  
**P5M0743**  
**LICITACIÓN PÚBLICA**  
**NACIONAL ELECTRÓNICA**  
**NÚMERO**  
**LA-019GYR120-N44-2015**

**ANEXO 1**

**“DESCRIPCIÓN AMPLIA Y DETALLADA DE LOS BIENES”**

**ANEXOS**  
**DIVISION DE CONTRATOS**

EL PRESENTE ANEXO CONSTA DE **03** HOJAS INCLUYENDO ESTA CARÁTULA

*[Handwritten signature]*

*[Handwritten signature]*

**CONVOCATORIA  
LICITACIÓN PÚBLICA NACIONAL**

**No. LA-019GYR120-N44-2015**

**ELECTRÓNICA**

**MÉXICO**  
GOBIERNO DE LA REPÚBLICA



**ANEXO 17 (DIECISIETE)  
DESCRIPCIÓN AMPLIA Y DETALLADA DE LOS BIENES OFERTADOS  
NUMERAL 6 INCISO M Y 6.2 INCISO A**

PARTIDA	CLAVE	TALLA	CANTIDAD SOLICITADA	DESCRIPCIÓN DE LA PRENDA
1	230 740 0214 02 01	26	266	<b>SACO MANGA LARGA TAOD DAMA.</b> COLOR: AZUL MARINO. CON VIVOS COLOR VERDE, TIPO SASTRE CON CUELLO DE SOLAPA. CIERRA AL FRENTE CON BOTONES Y OJALES. TALLAS 26, 28, 30, 32, 34, 36, 38, 40, 42 Y 44*** PARA USO EXCLUSIVO DE LA COORDINACION DE ATENCION A QUEJAS Y ORIENTACION AL DERECHOHABIENTE ***
	230 740 0222 02 01	28	317	
	230 740 0230 02 01	30	305	
	230 740 0248 02 01	32	295	
	230 740 0255 02 01	34	247	
	230 740 0263 02 01	36	112	
	230 740 0271 02 01	38	60	
	230 740 0289 02 01	40	23	
	230 740 0297 02 01	42	13	
	230 740 0305 02 01	44	-	
SUBTOTAL			1638	
1	230 165 0293 02 01	26	534	<b>CHALECO TAOD DAMA.</b> COLOR: AZUL MARINO CON VIVOS COLOR VERDE, CON ESCOTE EN V. CIERRA AL FRENTE CON BOTONES Y OJALES. TALLA 26, 28, 30, 32, 34, 36, 38, 40, 42 Y 44*** PARA USO EXCLUSIVO DE LA COORDINACION DE ATENCION A QUEJAS Y ORIENTACION AL DERECHOHABIENTE ***.
	230 165 0301 02 01	28	644	
	230 165 0319 02 01	30	604	
	230 165 0327 02 01	32	592	
	230 165 0335 02 01	34	496	
	230 165 0343 02 01	36	212	
	230 165 0350 02 01	38	124	
	230 165 0368 02 01	40	42	
	230 165 0376 02 01	42	26	
	230 165 0384 02 01	44	2	
SUBTOTAL			3276	
1	230 698 0612 02 01	26	728	<b>PANTALÓN TAOD DAMA.</b> COLOR: AZUL MARINO. DE CORTE RECTO CON PRETINA. TALLA 26, 28, 30, 32, 34, 36, 38, 40, 42 Y 44*** PARA USO EXCLUSIVO DE LA COORDINACION DE ATENCION A QUEJAS Y ORIENTACION AL DERECHOHABIENTE ***.
	230 698 0620 02 01	28	1048	
	230 698 0638 02 01	30	1380	
	230 698 0646 02 01	32	1336	
	230 698 0653 02 01	34	1104	
	230 698 0661 02 01	36	552	
	230 698 0679 02 01	38	228	
	230 698 0687 02 01	40	116	
	230 698 0695 02 01	42	56	
	230 698 0703 02 01	44	4	
SUBTOTAL			6552	
1	230 421 0210 02 01	26	157	<b>FALDA TAOD.</b> COLOR: AZUL MARINO, CORTE RECTO. TALLA 26, 28, 30, 32, 34, 36, 38, 40, 42 Y 44*** PARA USO EXCLUSIVO DE LA COORDINACION DE ATENCION A QUEJAS Y ORIENTACION AL DERECHOHABIENTE ***.
	230 421 0228 02 01	28	242	
	230 421 0236 02 01	30	335	
	230 421 0244 02 01	32	344	
	230 421 0251 02 01	34	290	
	230 421 0269 02 01	36	163	
	230 421 0277 02 01	38	54	
	230 421 0285 02 01	40	36	
	230 421 0293 02 01	42	17	
	230 421 0301 02 01	44	-	
SUBTOTAL			1638	

**ANEXOS**  
**DIVISION DE CONTRATOS**

*Handwritten signature*

**CONVOCATORIA  
LICITACIÓN PÚBLICA NACIONAL**

**No. LA-019GYR120-N44-2015**

**ELECTRÓNICA**

**MÉXICO**  
GOBIERNO DE LA REPÚBLICA



PARTIDA	CLAVE	TALLA	CANTIDAD SOLICITADA	DESCRIPCIÓN DE LA PRENDA
2	230 111 1163 02 01	26	464	<b>BLUSA 1 TAOD.</b> COLOR BLANCO DE MANGA LARGA, CIERRA AL FRENTE CON BOTONES Y OJALES. TALLA 26, 28, 30, 32, 34, 36, 38, 40, 42 Y 44*** PARA USO EXCLUSIVO DE LA COORDINACION DE ATENCION A QUEJAS Y ORIENTACION AL DERECHOHABIENTE ***.
	230 111 1171 02 01	28	646	
	230 111 1189 02 01	30	566	
	230 111 1197 02 01	32	636	
	230 111 1205 02 01	34	510	
	230 111 1213 02 01	36	244	
	230 111 1221 02 01	38	132	
	230 111 1239 02 01	40	52	
	230 111 1247 02 01	42	22	
	230 111 1254 02 01	44	4	
SUBTOTAL			3276	
2	230 111 1361 02 01	26	696	<b>BLUSA 3 TAOD.</b> COLOR BLANCO DE MANGA CORTA, CIERRA AL FRENTE CON BOTONES Y OJALES. TALLA 26, 28, 30, 32, 34, 36, 38, 40, 42 Y 44*** PARA USO EXCLUSIVO DE LA COORDINACION DE ATENCION A QUEJAS Y ORIENTACION AL DERECHOHABIENTE ***.
	230 111 1379 02 01	28	969	
	230 111 1387 02 01	30	849	
	230 111 1395 02 01	32	954	
	230 111 1403 02 01	34	765	
	230 111 1411 02 01	36	366	
	230 111 1429 02 01	38	198	
	230 111 143702 01	40	78	
	230 111 1445 02 01	42	33	
	230 111 145202 01	44	6	
SUBTOTAL			4914	
2	230 740 0610 02 01	15	5	<b>CAMISA TAOD.</b> COLOR BLANCO, CUELLO CAMISERO, MANGA LARGA, CON BOLSA DE PARCHE, CIERRA AL FRENTE CON BOTONES Y OJALES. TALLA 15, 15 1/2, 16, 16 1/2, 17, 17 1/2, 18, 18 1/2*** PARA USO EXCLUSIVO DE LA COORDINACION DE ATENCION A QUEJAS Y ORIENTACION AL DERECHOHABIENTE ***.
	230 740 0628 02 01	15 1/2	15	
	230 740 0636 02 01	16	15	
	230 740 0644 02 01	16 1/2	20	
	230 740 0651 02 01	17	25	
	230 740 0669 02 01	17 1/2	25	
	230 740 0677 02 01	18	10	
	230 740 0685 02 01	18 1/2	45	
SUBTOTAL			160	

**ANEXOS**  
**DIVISION DE CONTRATOS**

JUNIO 2015

ADQUISICIÓN DE UNIFORMES PARA LAS TÉCNICAS Y TÉCNICOS EN ATENCIÓN Y ORIENTACIÓN AL DERECHOHABIENTE PARA EL EJERCICIO 2015  
Página 73 de 77

*[Firma]*

*[Firma]*



**INSTITUTO MEXICANO DEL SEGURO SOCIAL**  
**DIRECCIÓN DE ADMINISTRACIÓN**  
**UNIDAD DE ADMINISTRACIÓN**  
**COORDINACIÓN DE ADQUISICIÓN DE BIENES**  
**Y CONTRATACIÓN DE SERVICIOS**

**Contrato No.**  
**P5M0743**  
**LICITACIÓN PÚBLICA**  
**NACIONAL ELECTRÓNICA**  
**NÚMERO**  
**LA-019GYR120-N44-2015**

**ANEXO 2**

**“FICHAS DESCRIPTIVAS, FICHAS TÉCNICAS, DIRECTORIO DE COORDINACIONES,  
CUADRO DE DISTRIBUCIÓN Y ACTA DE CONFORMIDAD”**

**ANEXOS**  
**DIVISION DE CONTRATOS**

EL PRESENTE ANEXO CONSTA DE **53** HOJAS INCLUYENDO ESTA CARÁTULA



“2015, AÑO DEL GENERALÍSIMO JOSÉ MARÍA MORELOS Y PAVÓN”

**“FICHAS DESCRIPTIVAS”**

DESCRIPCIÓN	TALLA	CLAVE
<b>SACO MANGA LARGA TAOD DAMA.</b> COLOR: AZUL MARINO. CON VIVOS COLOR VERDE, TIPO SASTRE CON CUELLO DE SOLAPA. CIERRA AL FRENTE CON BOTONES Y OJALES.	26	230 740 0214 02 01
	28	230 740 0222 02 01
	30	230 740 0230 02 01
	32	230 740 0248 02 01
	34	230 740 0255 02 01
	36	230 740 0263 02 01
	38	230 740 0271 02 01
	40	230 740 0289 02 01
	42	230 740 0297 02 01
	44	230 740 0305 02 01
<b>CHALECO TAOD DAMA. COLOR: AZUL MARINO CON VIVOS COLOR VERDE, CON ESCOTE EN V. CIERRA AL FRENTE CON BOTONES Y OJALES.</b>	26	230 165 0293 02 01
	28	230 165 0301 02 01
	30	230 165 0319 02 01
	32	230 165 0327 02 01
	34	230 165 0335 02 01
	36	230 165 0343 02 01
	38	230 165 0350 02 01
	40	230 165 0368 02 01
	42	230 165 0376 02 01
	44	230 165 0384 02 01
<b>PANTALON TAOD DAMA. COLOR: AZUL MARINO. DE CORTE RECTO CON PRETINA.</b>	26	230 698 0612 02 01
	28	230 698 0620 02 01
	30	230 698 0638 02 01
	32	230 698 0646 02 01
	34	230 698 0653 02 01
	36	230 698 0661 02 01
	38	230 698 0679 02 01
	40	230 698 0687 02 01
	42	230 698 0695 02 01
	44	230 698 0703 02 01
<b>FALDA TAOD. COLOR: AZUL MARINO, CORTE RECTO.</b>	26	230 421 0210 02 01
	28	230 421 0228 02 01
	30	230 421 0236 02 01
	32	230 421 0244 02 01
	34	230 421 0251 02 01
	36	230 421 0269 02 01
	38	230 421 0277 02 01
	40	230 421 0285 02 01
	42	230 421 0293 02 01
	44	230 421 0301 02 01
<b>BLUSA 1 TAOD. COLOR BLANCO DE MANGA LARGA Y CIERRA AL FRENTE CON BOTONES Y OJALES.</b>	26	230 111 1163 02 01
	28	230 111 1171 02 01
	30	230 111 1189 02 01
	32	230 111 1197 02 01
	34	230 111 1205 02 01
	36	230 111 1213 02 01
	40	230 111 1221 02 01
	230 111 1239 02 01	

**ANEXOS**  
**DIVISION DE CONTRATOS**

7.  
 AM





“2015, AÑO DEL GENERALÍSIMO JOSÉ MARÍA MORELOS Y PAVÓN”

DESCRIPCIÓN	TALLA	CLAVE
	42 44	230 111 1247 02 01 230 111 1254 02 01
<b>BLUSA 3 TAOD. COLOR BLANCO DE MANGA CORTA Y CIERRA AL FRENTE CON BOTONES Y OJALES.</b>	26 28 30 32 34 36 38 40 42 44	230 111 1361 02 01 230 111 1379 02 01 230 111 1387 02 01 230 111 1395 02 01 230 111 1403 02 01 230 111 1411 02 01 230 111 1429 02 01 230 111 1437 02 01 230 111 1445 02 01 230 111 1452 02 01
<b>SACO MANGA LARGA TAOD CABALLERO. COLOR: AZUL MARINO. CON VIVOS COLOR VERDE, TIPO SASTRE CON CUELLO DE SOLAPA. CIERRA AL FRENTE CON BOTONES Y OJALES.</b>	26 C 28 C 30 C 32 C 34 C 36 C 38 C 40 C 42 C 44 C 26 R 28 R 30 R 32 R 34 R 36 R 38 R 40 R 42 R 44 R 26 L 28 L 30 L 32 L 34 L 36 L 38 L 40 L 42 L 44 L	230 740 0313 02 01 230 740 0321 02 01 230 740 0339 02 01 230 740 0347 02 01 230 740 0354 02 01 230 740 0362 02 01 230 740 0370 02 01 230 740 0388 02 01 230 740 0396 02 01 230 740 0404 02 01 230 740 0412 02 01 230 740 0420 02 01 230 740 0438 02 01 230 740 0446 02 01 230 740 0453 02 01 230 740 0461 02 01 230 740 0479 02 01 230 740 0487 02 01 230 740 0495 02 01 230 740 0503 02 01 230 740 0511 02 01 230 740 0529 02 01 230 740 0537 02 01 230 740 0545 02 01 230 740 0552 02 01 230 740 0560 02 01 230 740 0578 02 01 230 740 0586 02 01 230 740 0594 02 01 230 740 0602 02 01
<b>CHALECO TAOD CABALLERO. COLOR: AZUL MARINO CON ESCOTE EN V. CIERRA AL FRENTE CON BOTONES Y OJALES.</b>	26 28 30 32 34 36 38 40	230 165 0392 02 01 230 165 0400 02 01 230 165 0418 02 01 230 165 0426 02 01 230 165 0434 02 01 230 165 0442 02 01 230 165 0459 02 01 230 165 0467 02 01

**ANEXOS**  
**DIVISION DE CONTRATOS**

*[Firma manuscrita]*



“2015, AÑO DEL GENERALÍSIMO JOSÉ MARÍA MORELOS Y PAVÓN”

DESCRIPCIÓN	TALLA	CLAVE
	42	230 165 0475 02 01
	44	230 165 0483 02 01
PANTALON TAOD CABALLERO. COLOR: AZUL MARINO, CORTE RECTO. CON BOLSAS.	26	230 698 0711 02 01
	28	230 698 0729 02 01
	30	230 698 0737 02 01
	32	230 698 0745 02 01
	34	230 698 0752 02 01
	36	230 698 0760 02 01
	38	230 698 0778 02 01
	40	230 698 0786 02 01
	42	230 698 0794 02 01
	44	230 698 0802 02 01
CAMISA TAOD. COLOR BLANCO, CUELLO CAMISERO, MANGA LARGA, CON BOLSA DE PARCHE, CIERRA AL FRENTE CON BOTONES Y OJALES.	15	230 740 0610 02 01
	15.5	230 740 0628 02 01
	16	230 740 0636 02 01
	16.5	230 740 0644 02 01
	17	230 740 0651 02 01
	17.5	230 740 0669 02 01
	18	230 740 0677 02 01
	18.5	230 740 0685 02 01

**ANEXOS**  
**DIVISION DE CONTRATOS**

2.  
COM



BLUSA 1 TAOD

ESPECIFICACIÓN TÉCNICA IMSS

**ANEXO 2**  
Fichas Técnicas

BLUSA 1 DE MARGA LARGA PARA TÉCNICA EN ATENCIÓN Y ORIENTACIÓN AL DERECHOHABIENTE

ESTE DOCUMENTO SUSTITUYE A CUALQUIER OTRO DOCUMENTO NORMATIVO DE CALIDAD DE ESTA PRENDA, CON FECHA ANTERIOR AL 11 DE MAYO DE 2015

**ANEXOS**  
**DIVISION DE CONTRATOS**

Actualización: 8 de mayo de 2015

Página 1 de 9



BLUSA 1 TAOD



BLUSA 1 TAOD

INDICE DEL CONTENIDO

Número de capítulo		Página
1	Clasificación y designación	3
2	Categorías y colores	3
3	Tallas	4
4	Símbolos y abreviaturas	4
5	Figuras	5
6	Ficha técnica	6
7	Etiquetado	8
8	Almacenamiento	9

1 CLASIFICACIÓN Y DESIGNACIÓN

Descripción

<b>Tipo</b>	Blusa larga corte semiajustado
<b>Cuello</b>	Tipo camisero de 5.5 cm de ancho medido al centro del mismo con pie de cuello de 3 cm de ancho con ojal y botón, con pespunte al filo.
<b>Delanteros</b>	De dos piezas, formando así el frente de la blusa, cada delantero lleva dos pinzas paralelas una de 33.5 cm de largo hacia el centro de la blusa y otra de 32 cm de largo hacia el costado hasta la base de la prenda, aletilla tipo bias al centro de 2 cm de ancho con pespunte al filo. El delantero izquierdo presenta en la aletilla 5 botones de 2 orificios y el delantero derecho presenta en la aletilla 5 ojales rectos. Lleva 1 botón de repuesto cosido en el interior del costado izquierdo.
<b>Espalda</b>	Espalda de una pieza con dos pinzas de 29 cm en cada uno de los lados que comienzan a la altura de la sisa hasta la base de la prenda para acinturar.
<b>Manga</b>	Larga de una pieza, con puño tipo paloma de 10 cm de ancho con apertura de 8.0 cm de largo pespunteado al filo. Unión de los extremos hacia la parte superior de la manga
<b>Ruedo</b>	Semicurvado con dobladillo con pespunte a la vista.
<b>Entretela</b>	Deberá llevar entretela fusionable en cuello, pie de cuello, puños y aletillas.

La prenda No debe presentar los siguientes defectos: agujeros, irregularidades de hilos, hilos flojos, hilo tenso, hilo interrumpido, materias extrañas, motas (bolas en los hilos o el tejido), cocas (hilos enredados), manchas y/o exceso de apresto, diferentes tonos en el color de la prenda y todo defecto que demerite la calidad y apariencia de la prenda.  
Todas las piezas que conforman la prenda deben corresponder a la misma talla.

2 CATEGORIAS Y COLORES

CATEGORIAS	COLORES
	BLUSA
TÉCNICA EN ATENCIÓN Y ORIENTACIÓN AL DERECHOHABIENTE	BLANCO



BLUSA 1 TAOD

3 TALLAS

TALLA	CLAVE
26	230 111 1163 02 01
28	230 111 1171 02 01
30	230 111 1189 02 01
32	230 111 1197 02 01
34	230 111 1205 02 01
36	230 111 1213 02 01
38	230 111 1221 02 01
40	230 111 1239 02 01
42	230 111 1247 02 01
44	230 111 1254 02 01

4 SÍMBOLOS Y ABREVIATURAS

Para los propósitos de esta especificación técnica, se establecen los siguientes símbolos y abreviaturas.

cm	Centímetro
h	Hora
lx	Lux
NCA	Nivel de calidad aceptable
mm	Milímetro
TP, TC, TCX	Códigos de la numeración Pantone de colores de las telas. TC, TCX = edición en tela, TP = edición en papel
%	Por ciento
±	Más, menos
p.p.p	Puntadas por pulgada



BLUSA 1 TAOD

5 FIGURAS ILUSTRATIVAS:  
Delantero y espalda

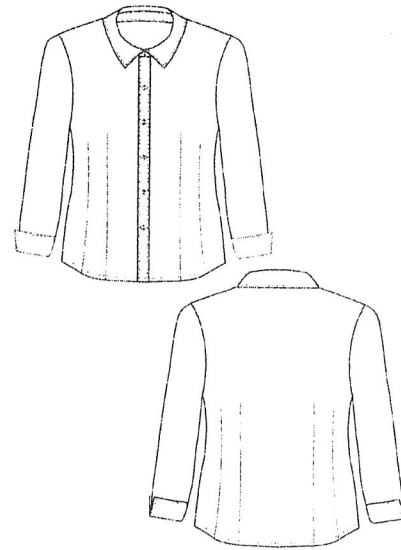

ANEXOS

DIVISION DE CONTRATOS



BLUSA 1 TAOD

6 FICHA TÉCNICA

Tela: Popelina 70% poliéster - 30% algodón (color blanco). El Laboratorio acreditado ante la ema (entidad mexicana de acreditación) elegido por el proveedor, ejecutará las pruebas basándose en los métodos de pruebas establecidos en la siguiente tabla o métodos vigentes acreditados que apliquen.

DETERMINACIÓN	ESPECIFICACIÓN	MÉTODO DE PRUEBA
Contenido de fibra (%): * Poliéster * Algodón	66% - 74% 26% - 34%	NMX-A-1833/1-INNTEX-2011
Masa, g/m <sup>2</sup> :	120 - 135	NMX-A-3801-INNTEX-2012 "Industria textil - Determinación de la masa por metro cuadrado de telas - Método de prueba"
color	blanco	
Tipo de tejido:	Plano (Calada)	Inspección visual con cuenta hilos
Tipo de ligamento:	Tafetán o Tafetón	Inspección visual con cuenta hilos
Estabilidad dimensional, %: * Urdimbre * Trama Con procedimiento de lavado y secado 9BE	De -3.0 a + 3.0 De -3.0 a +3.0	NMX-A-158-INNTEX-2009 "Industria textil - Determinación de los cambios dimensionales en el lavado y secado - Método de prueba" NMX-A-092-INNTEX-2009 "Industria textil - Procedimiento de lavado y secado doméstico para los ensayos de textiles"
Resistencia a la tracción (método grab), N: * Urdimbre * Trama	400 N mínimo 560 N mínimo	NMX-A-069/2-INNTEX-2008 "Industria textil - Propiedades de los tejidos frente a la tracción - Parte 2 - Determinación de la fuerza máxima por el método de agarre"
Resistencia a la formación de frisas (horillas o pilling), grado: * Primer ciclo * Segundo ciclo Con procedimiento de lavado y secado 9BE	4 mínimo 4 mínimo	NMX-A-177-INNTEX-2005 "Determinación de la resistencia a la formación de frisas en tejidos de calada y de punto - Método de prueba" NMX-A-092-INNTEX-2009 "Industria textil - Procedimiento de lavado y secado doméstico para los ensayos de textiles" NMX-A-057-INNTEX-2000
Densidad del tejido, hilos/cm: * Urdimbre * Trama	46 hilos/cm +/- 3 hilos 23 pasadas/cm +/- 3 pasadas	"Industria textil - Determinación de la densidad o número de hilos por unidad de longitud de los tejidos de calada - Método de prueba"

BLUSA 1 TAOD

Habilitaciones: Toda habilitación deberá ser resistente durante la vida útil de la prenda

DETERMINACIÓN	ESPECIFICACIÓN	CANTIDAD
<b>BOTONES</b>		
Botones en delantero y cuello	De plástico con dos orificios, plano. Color blanco transparente en acabado brillante	Prenda 6 Repuesto 1
Tamaño	Número 18 (11.4 mm)	
<b>HILOS</b>		
Se deberá utilizar hilo 100% poliéster calibre 30/2 para todas las costuras en máquina recta Se deberá utilizar hilo 100% poliéster de monofilamento o calibre 40/2 para todas las costuras en máquina over.		

Tipo de costuras Todas las costuras deberán ser uniformes y reforzadas

Doblado	Doblados de 6.0 mm de ancho en ruedo.
Costuras interna	- Todas las piezas irán sobrehiladas individualmente con maquina over de 3 hilos, 12 ± 1 p.p.p. - Con maquina recta para la unión de piezas, 12 ± 1 p.p.p.
Costuras exteriores	10 ± 1 p.p.p. con remato al principio y al final.(pespunte visible)
Ancho de costura en mm	6.0 a 10.0 - Costados - Mangas - Cuello - Puños
Ancho del pespunte en mm	2.0 - Cuello - Alfiler - puño



BLUSA 1 TAOD

7 ETIQUETADO

ETIQUETA PERMANENTE (MONARCH)*	Elaborada en tela tejida o plastificada, suave al tacto, no rígida, sin filos cortantes y que resista los procesos de lavado sin perder la información marcada, durante la vida útil de la prenda. Deberá ir centrada en el costado interno izquierdo de la prenda.	Visual
ETIQUETA DE MARCA	Deberá ser suave al tacto, no rígida, sin filos cortantes y que resista los procesos de lavado sin perder la información marcada, durante la vida útil de la prenda. Deberá ir centrada en el trasero entre la costura de unión del cuello y espalda.	Visual
ETIQUETA DE TALLA	Elaborada en tela tejida, suave al tacto, no rígida, sin filos cortantes y que resista los procesos de lavado sin perder la información marcada, durante la vida útil de la prenda. Deberá ir colocada en el centro inferior de la etiqueta de marca.	Visual

\*ETIQUETA PERMANENTE (MONARCH)

La etiqueta debe contener impreso en forma legible e indeleble, durante la vida útil de la prenda, los siguientes datos y/o leyendas en español:

- Número de Lote
- Año de fabricación
- Talla expresada en formato:
 

Talla 26	Talla 36
Talla 28	Talla 38
Talla 30	Talla 40
Talla 32	Talla 42
Talla 34	Talla 44

*Blusa 1 TAOD*



BLUSA 1 TAOD

- Marca o logotipo, razón social o nombre y domicilio del fabricante, importador y proveedor.
- Contenido de fibras.
- Instrucciones sobre el cuidado y conservación del artículo
- País de origen.
- Registro Federal de Contribuyentes del fabricante o importador.

En caso de que todos los datos y leyendas de etiquetado del artículo no puedan quedar contenidos en una, se pueden utilizar dos.

Las etiquetas deben estar elaboradas en tela tejida o tela tejida plastificada, suave al tacto, no rígida, sin filos cortantes y que resistan los procesos de lavado sin perder la información marcada.

Para el etiquetado se usará la: **NOM-004-SCFI-2006 Información comercial, etiquetado de productos textiles, prendas de vestir, sus accesorios y ropa de casa. O bien consultar la norma que la sustituya o su vigente.**

8 ALMACENAMIENTO

Empaque individual

En gancho de plástico dentro de funda, bolsa o envoltura de plástico o material similar transparente, resistente y de tamaño adecuado para contenerla, con etiquetado que identifique la prenda con la siguiente información:

- Delegación, UMAE u oficina a la pertenece la prenda
- Tipo de prenda
- Clave de identificación de la prenda
- Talla

Almacenamiento

En lugar cubierto, por conjunto de tallas doblado y acomodado dentro de un contenedor que proteja las prendas a la exposición directa a los rayos del sol, humedad, polvo, fuentes de calor y vapores.

ÁREA SOLICITANTE ADMINISTRADOR DE LOS ARTÍCULOS

ÁREA TÉCNICA

*Georgina Maldonado González*  
LIC. GEORGINA MALDONADO GONZÁLEZ  
TITULAR DE LA DIVISIÓN DE EMPLACE NACIONAL  
CON LAS ÁREAS DE ATENCIÓN Y ORIENTACIÓN  
AL DERECHOHABIENTE

*Ricardo Fragosó Estrada*  
LIC. RICARDO FRAGOSO ESTRADA  
REPRESENTANTE INSTITUCIONAL ANTE LA  
COMISIÓN NACIONAL MIXTA DE ROPA DE  
TRABAJO Y UNIFORMES



BLUSA 3 TAOD

ESPECIFICACIÓN TÉCNICA IMSS

BLUSA 3 DE MANGA CORTA PARA TÉCNICA EN ATENCIÓN Y ORIENTACIÓN AL DERECHOHABIENTE

ESTE DOCUMENTO SUSTITUYE A CUALQUIER OTRO DOCUMENTO NORMATIVO DE CALIDAD DE ESTA PRENDA, CON FECHA ANTERIOR AL 11 DE MAYO DE 2015.

*Blusa 3 TAOD*



BLUSA 3 TAOD

ÍNDICE DEL CONTENIDO

Número de capítulo		Página
1	Clasificación y designación	3
2	Categoría y Colores	3
3	Tallas	4
4	Símbolos y abreviaturas	4
5	Figuras	5
6	Ficha técnica	6
7	Etiquetado	8
8	Almacenamiento	8

**ANEXOS**  
**DIVISION DE CONTRATOS**

*Blusa 3 TAOD*



BLUSA 3 TAOD

1. CLASIFICACIÓN Y DESIGNACIÓN

Descripción

Tipo	Blusa larga corte semiajustado.
Cuello	Tipo camisero de 7.0 cm de ancho medido al centro del mismo con pie de cuello de 4 cm de ancho y 7.5 cm en las puntas con pespunte al filo.
Delanteros	Conformado por dos piezas, formando así el frente de la blusa, escote en "V", con vistas de la misma tela; cada delantero lleva dos pinzas de 33.5 cm de largo hacia el centro de la blusa, el delantero izquierdo presenta línea botonera con 5 botones de 2 orificios el primero colocado donde inicia el escote, y el delantero derecho presenta línea ojatera con 5 ojales rectos el primero colocado donde inicia el escote. Lleva botón de repuesto cosido en el interior del costado izquierdo.
Espalda	De 1 pieza, con bata pasada por hombros en la parte superior y en la parte inferior espalda con dos pinzas una de cada lado a la altura de la cintura de 29 cm de largo cada una.
Manga	Corta de una pieza, con puño forrado de la misma tela, tipo paloma de 5 cm de ancho, con abertura de 3.5 cm de largo pespunteado al filo en ambos lados.
Ruedo	Semicurvado con dobladillo, con pespunte a la vista.
Entretela	Deberá llevar entretela fusionable en cuello, pie de cuello, puños y vistas.

La prenda No debe presentar los siguientes defectos: agujeros, irregularidades de hilos, hilos flojos, hilo tenso, hilo interrumpido, materias extrañas, motas (bolas en los hilos o el tejido), cocas (hilos enredados), manchas y/o exceso de apresto, diferentes tonos en el color de la prenda y todo defecto que deteriore la calidad y apariencia de la prenda.  
Todas las piezas que conforman la prenda deben corresponder a la misma talla.

2. CATEGORÍAS Y COLORES

CATEGORÍAS	COLORES
	BLUSA
TECNICA EN ATENCIÓN Y ORIENTACIÓN AL DERECHOHABIENTE	BLANCO



BLUSA 3 TAOD

3. TALLAS

TALLA	CLAVE
26	230 111 1361 02 01
28	230 111 1379 02 01
30	230 111 1387 02 01
32	230 111 1395 02 01
34	230 111 1403 02 01
36	230 111 1411 02 01
38	230 111 1429 02 01
40	230 111 1437 02 01
42	230 111 1445 02 01
44	230 111 1452 02 01

4. SÍMBOLOS Y ABREVIATURAS

Para los propósitos de esta especificación técnica, se establecen los siguientes símbolos y abreviaturas:

cm	Centímetro
h	Hora
lx	Luz
NCA	Nivel de calidad aceptable
mm	Milímetro
TP, TC, TCX	Códigos de la numeración Pantone de colores de las telas. TC, TCX= edición en tela, TP = edición en papel
%	Por ciento
*	Más, menos
p.p.p.	Puntadas por pulgada

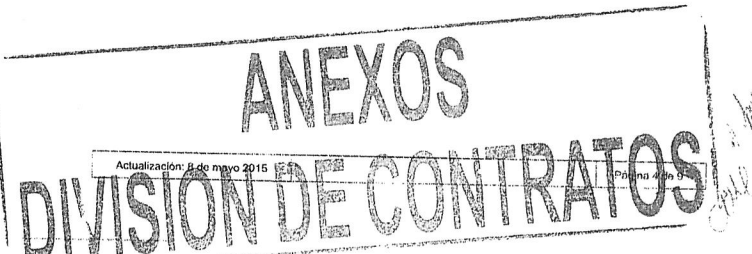

BLUSA 3 TAOD

5. FIGURAS ILUSTRATIVAS

Delantero y espalda

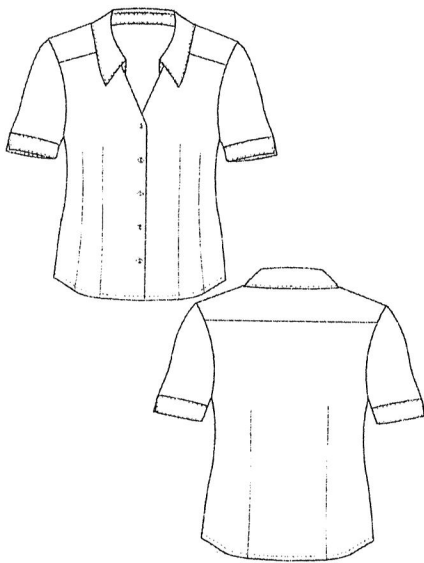

BLUSA 3 TAOD

6. FICHA TÉCNICA

Tela: Popelina 70% poliéster - 30% algodón (color blanco). El Laboratorio acreditado ante la ema (entidad mexicana de acreditación) elegido por el proveedor, ejecutará las pruebas basándose en los métodos de pruebas establecidos en la siguiente tabla o métodos vigentes acreditados que apliquen

DETERMINACIÓN	ESPECIFICACIÓN	MÉTODO DE PRUEBA
Contenido de fibra (%): * Poliéster * Algodón	66% - 74% 26% - 34%	NMX-A-1833/1-INNTEX-2011
Masa, g/m2:	120 - 135	NMX-A-3801-INNTEX-2012 "Industria textil - Determinación de la masa por metro cuadrado de telas - Método de prueba"
color	blanco	
Tipo de tejido:	Plano (Calada)	Inspección visual con cuenta hilos
Tipo de ligamento:	Tafetán o Tafetón	Inspección visual con cuenta hilos
Estabilidad dimensional, %: * Urdimbre * Trama Con procedimiento de lavado y secado 9BE	De -3.0 a + 3.0 De -3.0 a +3.0	NMX-A-158-INNTEX-2009 "Industria textil - Determinación de los cambios dimensionales en el lavado y secado - Método de prueba" NMX-A-092-INNTEX-2009 "Industria textil - Procedimiento de lavado y secado doméstico para los ensayos de textiles" NMX-A-059/2-INNTEX-2008
Resistencia a la tracción (método grab), N: * Urdimbre * Trama	400 N mínimo 550 N mínimo	"Industria textil - Propiedades de los tejidos frente a la tracción - Parte 2 - Determinación de la fuerza máxima por el método de agarre"
Resistencia a la formación de frisas (borlitas o pilling), grado: * Primer ciclo * Segundo ciclo Con procedimiento de lavado y secado 9BE	4 mínimo 4 mínimo	NMX-A-177-INNTEX-2005 "Determinación de la resistencia a la formación de frisas en tejidos de calada y de punto - Método de prueba" NMX-A-092-INNTEX-2009 "Industria textil - Procedimiento de lavado y secado doméstico para los ensayos de textiles"
Densidad del tejido, hilos/cm: * Urdimbre * Trama	46 hilos/cm +/- 3 hilos 23 pasadas/cm +/- 3 pasadas	NMX-A-057-INNTEX-2000 "Industria textil - Determinación de la densidad o número de hilos por unidad de longitud de los tejidos de calada - Método de prueba"



BLUSA 3 TAOD

Habilitaciones: Toda habilación deberá ser resistente durante la vida útil de la prenda

DETERMINACIÓN	ESPECIFICACIÓN	CANTIDAD
<b>BOTONES</b>		
Bolones en delantero	De plástico con dos orificios, plano. Color blanco transparente en acabado brillante.	Prenda 5 Repuesto 1
Tamaño	Número 18 (11.4 mm)	
<b>HILOS</b>		
Se deberá utilizar hilo 100% poliéster calibre 30/2 para todas las costuras en máquina recta.		
Se deberá utilizar hilo 100% poliéster de monofilamento o calibre 40/2 para todas las costuras en máquina over.		

Tipo de costuras Todas las costuras deberán ser uniformes y reforzadas

<b>Doblado</b>	Doblados de 6.0 mm de ancho en ruedo.
<b>Costuras interna</b>	- Todas las piezas irán sobrehiladas individualmente con maquina over de 3 hilos , 12 ± 1 p.p.p - Con maquina recta para la unión de piezas , 10 p.p.p.
<b>Costuras exteriores</b>	10 ± 1 p.p.p. con remate al principio y al final.(pespunte visibles)
<b>Ancho de costura en mm</b>	
- Costados	6.0 a 10.0
- Mangas	6.0 a 10.0
- Cuello	6.0 a 10.0
- Puños	6.0 a 10.0
<b>Ancho del pespunte en mm</b>	
Cuello	2.0
Puños	2.0

*Chelo*



BLUSA 3 TAOD

7. ETIQUETADO

	ESPECIFICACIÓN	METODO DE PRUEBA
<b>ETIQUETA PERMANENTE (MONARCH)</b>	Elaborada en tela tejida o plastificada, suave al tacto, no rígida, sin filos cortantes y que resista los procesos de lavado sin perder la información marcada, durante la vida útil de la prenda. Deberá ir centrada en el costado interno izquierdo de la prenda.	Visual
<b>ETIQUETA DE MARCA</b>	Deberá ser suave al tacto, no rígida, sin filos cortantes y que resista los procesos de lavado sin perder la información marcada, durante la vida útil de la prenda. Deberá ir centrada en el trasero entre la costura de unión del cuello y espalda.	Visual
<b>ETIQUETA DE TALLA</b>	Elaborada en tela tejida, suave al tacto, no rígida, sin filos cortantes y que resista los procesos de lavado sin perder la información marcada, durante la vida útil de la prenda. Deberá ir colocada en el centro inferior de la etiqueta de marca	Visual

**\*ETIQUETA PERMANENTE (MONARCH)**

La etiqueta debe contener impreso en forma legible e indeleble, durante la vida útil de la prenda, los siguientes datos y/o leyendas en español:

- Número de Lote
- Año de fabricación
- Talle expresada en formato:
 

Talla 26	Talla 36
Talla 28	Talla 38
Talla 30	Talla 40
Talla 32	Talla 42
Talla 34	Talla 44

*Chelo*



BLUSA 3 TAOD

- Marca o logotipo, razón social o nombre y domicilio del fabricante, importador y proveedor.
- Contenido de fibras.
- Instrucciones sobre el cuidado y conservación del artículo.
- País de origen.
- Registro Federal de Contribuyentes del fabricante o importador.

En caso de que todos los datos y leyendas de etiquetado del artículo no puedan quedar contenidos en una, se pueden utilizar dos.

Las etiquetas deben estar elaboradas en tela tejida o tela tejida plastificada, suave al tacto, no rígida, sin filos cortantes y que resistan los procesos de lavado sin perder la información marcada.

Para el etiquetado se usará la: **NOM-004-SCFI-2006 Información comercial, etiquetado de productos textiles, prendas de vestir, sus accesorios y ropa de casa. O bien consultar la norma que la sustituya o su vigente.**

**8. ALMACENAMIENTO**

Enpaque individual

En gancho de plástico dentro de funda, bolsa o envoltura de plástico o material similar transparente, resistente y de tamaño adecuado para contenerla, con etiquetado que identifique la prenda con la siguiente información:

- Delegación, UMAE u oficina a la pertenece la prenda
- Tipo de prenda
- Clave de identificación de la prenda
- Talla

Almacenamiento

En lugar cubierto, por conjunto de lallas doblado y acomodado dentro de un contenedor que proteja las prendas a la exposición directa a los rayos del sol, humedad, polvo, fuentes de calor y vapores.

ÁREA SOLICITANTE ADMINISTRADOR DE LOS ARTÍCULOS

ÁREA TÉCNICA

*Lic. Georgina Maldonado González*  
LIC. GEORGINA MALDONADO GONZÁLEZ  
TITULAR DE LA DIVISIÓN DE ENLACE NACIONAL  
CON ÁREAS DE ATENCIÓN Y ORIENTACIÓN AL  
DERECHOHABIENTE

*Lic. Ricardo Fragozo Estrada*  
LIC. RICARDO FRAGOZO ESTRADA  
REPRESENTANTE INSTITUCIONAL ANTE LA  
COMISIÓN NACIONAL MIXTA DE ROPA DE  
TRABAJO Y UNIFORMES



FALDA TAOD

FALDA PARA TÉCNICA EN ATENCIÓN Y ORIENTACIÓN AL DERECHOHABIENTE

ESPECIFICACIÓN TÉCNICA IMSS

ESTE DOCUMENTO SUSTITUYE A CUALQUIER OTRO DOCUMENTO NORMATIVO DE CALIDAD DE ESTA PRENDA, CON FECHA ANTERIOR AL 11 DE MAYO DE 2015.

**ANEXOS**  
**DIVISION DE CONTRATOS**

*Chelo*



FALDA TAOD

ÍNDICE DEL CONTENIDO

Número de capítulo		Página
1	Clasificación y designación	3
2	Categoría y colores	3
3	Tallas	4
4	Simbolos y abreviaturas	4
5	Figuras	5
6	Ficha técnica	6
7	Etiquetado	10
8	Almacenamiento	11



FALDA TAOD

1. CLASIFICACIÓN Y DESIGNACIÓN

Tipo	Corte recto
Delantero	De una pieza, con 2 pinzas de 7.5 cm de largo hacia los costados y dos de 9.5 cm de largo hacia el centro. Terminado en el ruedo con dobladillo invisible. Sobrehilado en todas las piezas.
Trasero	De dos piezas que se unen por la parte central con cierre invisible al color de la tela, presenta 2 pinzas de 7.5 cm de largo hacia los costados y dos de 9.5 cm de largo hacia el centro. Con abertura en la parte inferior de 13.5 cm, con encajonado de 5 cm de ancho. Con un pespunte de fije ligeramente inclinado en la parte superior, lleva dobladillo con costura invisible. Sobrehilado en todas las piezas.
Pretina	De una pieza de 3 cm de ancho con pespunte en todo el contorno al filo, presenta pase interno de 3.5 cm con botón de cuatro orificios, al tono de la tela con ojal de botella.
Forro	Completo en poliéster 100% al tono de la tela. De tres piezas, 1 delantera y 2 traseras que se unen con costura central en el trasero. Dobladillo de 3 cm, más corto que la prenda.
Entretela	Deberá llevar entretela fusionable en pretina y encajonado.

La prenda no debe presentar los siguientes defectos: agujeros, irregularidades de hilos, hilos flojos, hilo tenso, hilo interrumpido, materias extrañas, motas (bolas en los hilos o el tejido) cocas (hilos enredados), manchas y/o exceso de apresto, diferentes tonos en el color de la prenda y todo defecto que deteriore la calidad y apariencia de la prenda.

Todas las piezas que conforman la prenda deben corresponder a la misma talla.

2. CATEGORIAS Y COLORES

CATEGORIAS	COLORES
	FALDA
TÉCNICA EN ATENCIÓN Y ORIENTACIÓN AL DERECHOHABIENTE	AZUL MARINO



FALDA TAOD

3. TALLAS

TALLA	CLAVE
26	230 421 0210 02 01
28	230 421 0228 02 01
30	230 421 0236 02 01
32	230 421 0244 02 01
34	230 421 0251 02 01
36	230 421 0269 02 01
38	230 421 0277 02 01
40	230 421 0285 02 01
42	230 421 0293 02 01
44	230 421 0301 02 01

4. SIMBOLOS Y ABREVIATURAS

Para los propósitos de esta especificación técnica, se establecen los siguientes símbolos y abreviaturas:

cm	Centímetro
h	Hora
lx	Lux
NCA	Nivel de calidad aceptable
mm	Milímetro
TP, TC, TCX	Códigos de la numeración Pantone de colores de las telas. TC, TCX = edición en tela, TP = edición en papel
%	Por ciento
±	Más, menos
p.p.p.	Puntadas por pulgada



FALDA TAOD

5. FIGURAS ILUSTRATIVAS

Delantero y trasero

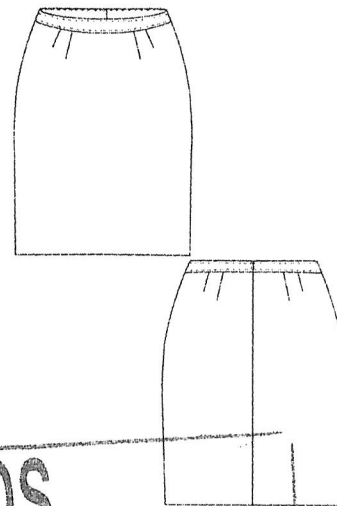

**ANEXOS**  
**DIVISION DE CONTRATOS**





FALDA TAOD

6. FICHA TÉCNICA

Tela: 70% poliéster - 30% Viscosa (color azul marino). El Laboratorio acreditado ante la ema (entidad mexicana de acreditación) elegido por el proveedor, ejecutará las pruebas basándose en los métodos de pruebas establecidos en la siguiente tabla o métodos vigentes acreditados que apliquen.

DETERMINACIÓN	ESPECIFICACIÓN	MÉTODOS DE PRUEBA
Contenido de fibra (%): * Poliéster * Viscosa	68% - 72% 28% - 32%	NMX-A-1833/ INNTEX-2011
Masa, g/m2:	180 ± 5%	NMX-A-3801-INNTEX-2012 "Industria textil - Determinación de la masa por metro cuadrado de telas - Método de prueba"
Tipo de tejido:	Plano (Calada)	Inspección visual con cuenta hilos
Tipo de ligamiento:	Taftán 1/1	Inspección visual con cuenta hilos
Color:	19-4005 tolerancia 19-4205 19-4203TCX	Inspección visual
Estabilidad dimensional, %: * Urdimbre * Trama Con procedimiento de lavado y secado 9BE	De -2.0 a + 2.0 De -2.0 a + 2.0	NMX-A-158-INNTEX-2009 "Industria textil - Determinación de los cambios dimensionales en el lavado y secado - Método de prueba" NMX-A-092-INNTEX-2009 "Industria textil - Procedimiento de lavado y secado doméstico para los ensayos de textiles"
Resistencia a la formación de frisas (borlitas o pilling), grado: * Primer ciclo * Segundo ciclo Con procedimiento de lavado y secado 9BE	4 mínimo 4 mínimo	NMX-A-177-INNTEX-2005 "Determinación de la resistencia a la formación de frisas en tejidos de calada y de punto - Método de prueba" NMX-A-092-INNTEX-2009 "Industria textil - Procedimiento de lavado y secado doméstico para los ensayos de textiles"
Densidad del tejido, hilos/cm: * Urdimbre * Trama	22 hilos/cm +/- 2 hilos 20 pasadas/cm +/- 2 pasadas	NMX-A-057-INNTEX-2000 "Industria textil - Determinación de la densidad o número de hilos por unidad de longitud de los tejidos de calada - Método de prueba"

Actualización: 8 de mayo de 2015

Página 6 de 11



FALDA TAOD

Resistencia al rasgado (N): * Urdimbre * Trama	65.0 N mínimo 60.0 N mínimo	NMX-A-109-INNTEX-2005 "Industria textil - Tejidos de calada - Determinación de la resistencia al rasgado por el método del péndulo de descenso libre - Método de prueba"
Resistencia a la tracción (método grab), N: * Urdimbre * Trama	650 N mínimo 550 N mínimo	NMX-A-059/2-INNTEX-2008 "Industria textil - Propiedades de los tejidos frente a la tracción - Parte 2 - Determinación de la fuerza máxima por el método de agarre"
Solidez del color a la luz Artificial Método 5 Exposición 20 horas	4 Mínimo	NMX-A-105-B02-INNTEX-2010
Solidez del color al sudor ácido, grado: * Cambio de color * Manchado (transferencia de color)	4 Mínimo 4 Mínimo	NMX-A-65-INNTEX-2005 "Industria textil - Determinación de la solidez del color al sudor - Método de prueba"
Solidez del color al sudor alcalino, grado: * Cambio de color * Manchado (transferencia de color)	4 Mínimo 4 Mínimo	NMX-A-65-INNTEX-2005 "Industria textil - Determinación de la solidez del color al sudor - Método de prueba"
Solidez de color al frote, grado: Manchado seco Urdimbre y Trama: Manchado húmedo	3-4 Mínimo 3-4 Mínimo	NMX-A-073-INNTEX-2005 "Industria textil - Solidez del color - Determinación de la solidez de color al frote - Método de prueba"
Solidez de color al lavado doméstico e industrial, con procedimiento de lavado B1M, grado: * Cambio de color * Manchado (Transferencia de color)	4 Mínimo 4 Mínimo	NMX-A-074-INNTEX-2005 "Industria textil - Solidez del color - Determinación de la solidez de color al lavado doméstico e industrial - Método de prueba"
Deslizamiento a la costura en mm * Urdimbre * Trama	2 máximo 2 máximo	NMX-A-272/2-INNTEX-2009 "Telas de tejido de calada - Método de prueba para determinar el deslizamiento a la costura"

Tela: poliéster 100% para forro (color azul marino)

DETERMINACIÓN	ESPECIFICACIÓN	MÉTODOS DE PRUEBA
Contenido de fibra (%):	100% Poliéster	Método interno

Actualización: 8 de mayo de 2015

Página 7 de 11



FALDA TAOD

Masa, g/m2:	50 - 70	NMX-A-072-INNTEX-2004 "Industria textil - Determinación de la masa por metro cuadrado de telas - Método de prueba"
Tipo de tejido:	Plano (Calada)	Inspección visual con cuenta hilos
Tipo de ligamento:	Taftán 1/1	Inspección visual con cuenta hilos
Color:	AZUL MARINO	Inspección visual
Estabilidad dimensional, %: * Urdimbre * Trama Con procedimiento de lavado y secado 9BE	De -1.0 a +1.0 De -1.0 a +1.0	NMX-A-158-INNTEX-2009 "Industria textil - Determinación de los cambios dimensionales en el lavado y secado - Método de prueba" NMX-A-092-INNTEX-2009 "Industria textil - Procedimiento de lavado y secado doméstico para los ensayos de textiles"
Resistencia al rasgado (N): * Urdimbre * Trama	10.0 N mínimo 10.0 N mínimo	NMX-A-109-INNTEX-2005 "Industria textil - Tejidos de calada - Determinación de la resistencia al rasgado por el método del péndulo de descenso libre - Método de prueba"
Solidez del color al sudor alcalino, grado: * Cambio de color * Manchado (transferencia de color)	3 Mínimo 3 Mínimo	NMX-A-65-INNTEX-2005 "Industria textil - Determinación de la solidez del color al sudor - Método de prueba"
Solidez del color al sudor alcalino, grado: * Cambio de color * Manchado (transferencia de color)	3 Mínimo 3 Mínimo	NMX-A-65-INNTEX-2005 "Industria textil - Determinación de la solidez del color al sudor - Método de prueba"
Deslizamiento a la costura en mm * Urdimbre * Trama	3.5 máximo 2.5 máximo	NMX-A-272/2-INNTEX-2009 "Telas de tejido de calada - Método de prueba para determinar el deslizamiento a la costura"

Actualización: 8 de mayo de 2015

Página 8 de 11



FALDA TAOD

Habilitaciones: Toda habilitación deberá ser resistente durante la vida útil de la prenda

DETERMINACIÓN	ESPECIFICACIÓN	CANTIDAD
<b>CIERRE</b>		
Cierre	De poliéster calibre 3. Al tono de la prenda.	1
Tamaño	18 cm	
<b>BOTONES</b>		
Botón en trasero	De plástico, con cuatro orificios. Color azul marino del mismo tono que la prenda con acabado brillante.	Prenda 1
Tamaño	Número 24 (15.1 mm)	
<b>HILOS</b>		
Se deberá utilizar hilo 100% poliéster calibre 30/2 para todas las costuras en máquina recta. Se deberá utilizar hilo 100% poliéster de monofilamento o calibre 40/2 para todas las costuras en máquina over.		

Tipo de costuras: Todas las costuras deberán ser uniformes y reforzadas

Doblado	Doblados de 4.0 cm de ancho en ruedo con costura invisible.
Costuras internas	- Todas las piezas irán sobrehiladas individualmente con maquina over de 3 hilos, 12 ± p.p.p - Con maquina recta para la unión de piezas. 12 ± p.p.p
Costuras exteriores	10 ± 1 p.p.p con remate al principio y al final.
Ancho de costura en mm	6.0 a 10.0
Ancho de pespunte en prelina	2.0 (pespunte visible)

ANEXOS

DIVISION DE CONTRATOS

Actualización: 8 de mayo de 2015

Página 9 de 11



FALDA TAOD

7. ETIQUETADO

ETIQUETA PERMANENTE (MONARCH)	Elaborada en tela tejida o plastificada, suave al tacto, no rígida, sin filos cortantes y que resista los procesos de lavado sin perder la información marcada, durante la vida útil de la prenda. Deberá ir cosida en el costado interno izquierdo en la parte superior abajo de la pretina.	VISUAL
ETIQUETA DE MARCA	Deberá ser suave al tacto, no rígida, sin filos cortantes y que resista los procesos de lavado sin perder la información marcada, durante la vida útil de la prenda. Deberá ir a 10 cm de la costura del cierre sobre la pretina del trasero.	VISUAL
ETIQUETA DE TALLA	Elaborada en tela tejida, suave al tacto, no rígida, sin filos cortantes y que resista los procesos de lavado sin perder la información marcada, durante la vida útil de la prenda. Deberá ir colocada en el centro de la etiqueta de marca en la costura inferior.	VISUAL

ETIQUETA PERMANENTE (MONARCH)

La etiqueta debe contener impreso en forma legible e indeleble, durante la vida útil de la prenda, los siguientes datos y/o leyendas en español:

- Número de Lote
- Año de fabricación
- Talla expresada en formato:
 

Talla 26	Talla 36
Talla 28	Talla 38
Talla 30	Talla 40
Talla 32	Talla 42
Talla 34	Talla 44

*CEBU*



FALDA TAOD

- Marca o logotipo, razón social o nombre y domicilio del fabricante, importador y proveedor.
- Contenido de fibras.
- Instrucciones sobre el cuidado y conservación del artículo.
- País de origen.
- Registro Federal de Contribuyentes del fabricante o importador.

En caso de que todos los datos y leyendas de etiquetado del artículo no puedan quedar contenidos en una, se pueden utilizar dos.

Las etiquetas deben estar elaboradas en tela tejida o tela tejida plastificada, suave al tacto, no rígida, sin filos cortantes y que resistan los procesos de lavado sin perder la información marcada.

Para el etiquetado se usará la: **NOM-004-SCFI-2006 Información comercial, etiquetado de productos textiles, prendas de vestir, sus accesorios y ropa de casa. O bien consultar la norma que la sustituya o su vigente.**

8. ALMACENAMIENTO

Empaque individual

En gancho de plástico dentro de funda, bolsa o envoltura de plástico o material similar transparente resistente y de tamaño adecuado para contenerla, con etiquetado que identifique la prenda con la siguiente información:

- Delegación, UMAE u oficina a la pertenece la prenda
- Tipo de prenda
- Calve de identificación de la prenda
- Talla

Almacenamiento

En lugar cubierto, por conjunto de lallas doblado y acomodado dentro de un contenedor que proteja las prendas a la exposición directa a los rayos del sol, humedad, polvo, fuentes de calor y vapores

ÁREA SOLICITANTE ADMINISTRADOR DE LOS ARTÍCULOS

ÁREA TÉCNICA

*Georgina Maldonado González*  
LIC. GEORGINA MALDONADO GONZÁLEZ  
TITULAR DE LA DIVISIÓN DE ENLACE NACIONAL  
CON ÁREAS DE ATENCIÓN Y ORIENTACIÓN AL DERECHOHABIENTE

*Ricardo Fragozo Estrada*  
LIC. RICARDO FRAGOSO ESTRADA  
REPRESENTANTE INSTITUCIONAL ANTE LA  
COMISIÓN NACIONAL MIXTA DE ROPA DE TRABAJO Y UNIFORMES



PANTALÓN TAOD DAMA

ESPECIFICACIÓN TÉCNICA IMSS

PANTALÓN PARA TÉCNICA EN ATENCIÓN Y ORIENTACIÓN AL DERECHOHABIENTE

ESTE DOCUMENTO SUSTITUYE A CUALQUIER OTRO DOCUMENTO NORMATIVO DE CALIDAD DE ESTA PRENDA, CON FECHA ANTERIOR AL 11 DE MAYO DE 2015.

*CEBU*



PANTALÓN TAOD DAMA

ÍNDICE DEL CONTENIDO

Número de capítulo		Página
1	Clasificación y designación	3
2	Categoría y colores	3
3	Tallas	4
4	Símbolos y abreviaturas	4
5	Figuras	5
6	Ficha técnica	6
7	Etiquetado	9
8	Almacenamiento	10

ANEXOS  
DIVISION DE CONTRATOS

*CEBU*



PANTALÓN TAOD DAMA

1. CLASIFICACIÓN Y DESIGNACIÓN

Tipo	Corle recto.
Delantero	Corte recto, de dos piezas sobrehilado. Pespunte en la bragueta en forma de "J" de 2.5 cm de ancho. Con cierre de poliéster al color de la tela. Sin dobladillo, largo pie a tierra con sobrehilado.
Trasero	De dos piezas, con 2 pinzas una de cada lado de 8 cm de largo. Sin dobladillo, largo pie a tierra con sobrehilado.
Pretina	De 3 piezas externas, de 5 cm de ancho, y 3 piezas internas como forro, de la misma tela exterior y pespunteada a 6 mm a la vista, con cruce al frente de 13 cm con ojal de botella horizontal y botón de cuatro orificios al tono de la prenda a la vista y ojal sencillo en horizontal y botón de cuatro orificios para ajuste interior en color transparente. Con trabilla de 1cm de ancho por 5.5 cm de largo, para pase de pretina.
Entretela	Deberá llevar entretela fusionable en pretina y bragueta.

La prenda no debe presentar los siguientes defectos: agujeros, irregularidades de hilos, hilos flojos, hilo tenso, hilo interrumpido, materias extrañas, motas (bolas en los hilos o el tejido), cocas (hilos enredados), manchas y/o exceso de apresto, diferentes tonos en el color de la prenda y todo defecto que deteriore la calidad y apariencia de la prenda.

Todas las piezas que conforman la prenda deben corresponder a la misma talla.

2. CATEGORIAS Y COLORES

CATEGORIAS	COLORES
	PANTALÓN TAOD DAMA
TÉCNICA EN ATENCIÓN Y ORIENTACIÓN AL DERECHOAHABIENTE	AZUL MARINO



PANTALÓN TAOD DAMA

3. TALLAS

TALLA	CLAVE
26	230 698 0612 02 01
28	230 698 0620 02 01
30	230 698 0638 02 01
32	230 698 0646 02 01
34	230 698 0653 02 01
36	230 698 0661 02 01
38	230 698 0679 02 01
40	230 698 0687 02 01
42	230 698 0695 02 01
44	230 698 0703 02 01

4. SÍMBOLOS Y ABREVIATURAS

Para los propósitos de esta especificación técnica, se establecen los siguientes símbolos y abreviaturas:

cm	Centímetro
h	Hora
lx	Lux
NCA	Nivel de calidad aceptable
mm	Milímetro
TP, TC, TCX	Códigos de la numeración Pantone de colores de las telas. TC, TCX = edición en tela, TP = edición en papel
%	Por ciento
l	Más, menos
p.p.p.	Puntadas por pulgada



PANTALÓN TAOD DAMA

5. FIGURAS ILUSTRATIVAS  
Delantero y trasero

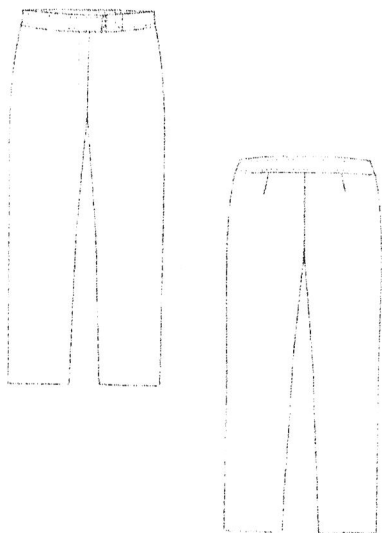

PANTALÓN TAOD DAMA

6. FICHA TÉCNICA

Tela: 70% poliéster - 30% Viscosa (color azul marino). El Laboratorio acreditado ante la ema (entidad mexicana de acreditación) elegido por el proveedor, ejecutará las pruebas basándose en los métodos de pruebas establecidos en la siguiente tabla o métodos vigentes acreditados que apliquen.

DETERMINACIÓN	ESPECIFICACIÓN	MÉTODOS DE PRUEBA
Contenido de fibra (%): * Poliéster * Viscosa	68% - 72% 28% - 32%	NMX-A-1833/ INNTEX-2011  NMX-A-3801/ INNTEX-2012
Mesa, g/m2:	180 ± 5%	"Industria textil - Determinación de la masa por metro cuadrado de telas - Método de prueba"
Tipo de tejido:	Plano (Calada)	Inspección visual con cuenta hilos
Tipo de ligamento:	Tafelán 1/1	Inspección visual con cuenta hilos
Color:	19-4005 tolerancia 19-4205 19-4203TCX	Inspección visual
Estabilidad dimensional, %: * Urdimbre * Trama Con procedimiento de lavado y secado 9BE	De -2.0 a +2.0 De -2.0 a +2.0	NMX-A-158/ INNTEX-2009 "Industria textil - Determinación de los cambios dimensionales en el lavado y secado - Método de prueba" NMX-A-092/ INNTEX-2009 "Industria textil - Procedimiento de lavado y secado doméstico para los ensayos de textiles"
Resistencia a la formación de frisas (borlitas o pilling), grado: * Primer ciclo * Segundo ciclo Con procedimiento de lavado y secado 9BE	4 mínimo 4 mínimo	NMX-A-177/ INNTEX-2005 "Determinación de la resistencia a la formación de frisas en tejidos de caída y de punto - Método de prueba" NMX-A-092/ INNTEX-2009 "Industria textil - Procedimiento de lavado y secado doméstico para los ensayos de textiles"
Densidad del tejido, hilos/cm: * Urdimbre * Trama	22 hilos/cm +/- 2 hilos 20 pasadas/cm +/- 2 pasadas	NMX-A-057/ INNTEX-2000 "Industria textil - Determinación de la densidad o número de hilos por unidad de longitud de los tejidos de calada - Método de prueba"



PANTALÓN TAOD DAMA

Resistencia al rasgado (N): * Urdimbre * Trama	65.0 N mínimo 60.0 N mínimo	NMX-A-109-INNEX-2005 "Industria textil - Tejidos de calada - Determinación de la resistencia al rasgado por el método del péndulo de descenso libre - Método de prueba"
Resistencia a la tracción (método grab), N: * Urdimbre * Trama	650 N mínimo 550 N mínimo	NMX-A-059/2-INNEX-2008 "Industria textil - Propiedades de los tejidos frente a la tracción - Parte 2 - Determinación de la fuerza máxima por el método de agarre"
Solidez del color a la luz Artificial Método 5 Exposición 20 horas	4 Mínimo	NMX-A-105-B02-INNEX-2010
Solidez del color al sudor ácido, grado: * Cambio de color * Manchado (transferencia de color)	4 Mínimo 4 Mínimo	NMX-A-65-INNEX-2005 "Industria textil - Determinación de la solidez del color al sudor - Método de prueba"
Solidez del color al sudor alcalino, grado: * Cambio de color * Manchado (transferencia de color)	4 Mínimo 4 Mínimo	NMX-A-65-INNEX-2005 "Industria textil - Determinación de la solidez del color al sudor - Método de prueba"
Solidez de color al frote, grado: Manchado seco Urdimbre y Trama: Manchado húmedo Urdimbre y Trama	3-4 Mínimo 3-4 Mínimo	NMX-A-073-INNEX-2005 "Industria textil - Solidez del color - Determinación de la solidez de color al frote - Método de prueba"
Solidez de color al lavado doméstico e industrial, con procedimiento de lavado B1M, grado: * Cambio de color * Manchado (transferencia de color)	4 Mínimo 4 Mínimo	NMX-A-074-INNEX-2005 "Industria textil - Solidez del color - Determinación de la solidez de color al lavado doméstico e industrial - Método de prueba"
Deslizamiento a la costura en mm * Urdimbre * Trama	2 máximo 2 máximo	NMX-A-272/2-INNEX-2009 "Telas de tejido de calada - Método de prueba para determinar el deslizamiento a la costura"



PANTALÓN TAOD DAMA

Habilitaciones: Toda habilitación deberá ser resistente durante la vida útil de la prenda

DETERMINACIÓN	ESPECIFICACIÓN	CANTIDAD
Cierre	De poliéster calibre 3. Al tono de la prenda.	1
Tamaño	16 cm	
Botón de cruce (externo)	De plástico, con cuatro orificios. Color azul marino del mismo tono que la prenda con acabado brillante.	Prenda 1
Tamaño	Número 24 (15.1mm)	
Botón de pretina (interno)	De plástico con cuatro orificios, plano. Transparente	Prenda 1
Tamaño	Número 18	
<b>HILOS</b>		
Se deberá utilizar hilo 100% poliéster calibre 30/2 para todas las costuras en máquina recta. Se deberá utilizar hilo 100% poliéster de monofilamento o calibre 40/2 para todas las costuras en máquina over.		

Tipo de costuras: Todas las costuras deberán ser uniformes y reforzadas

Costuras interna	- Todas las piezas irán sobrehiladas individualmente con maquina over de 3 hilos . 12 ± p.p.p
Costuras exteriores	- Con maquina recta para la unión de piezas 12 ± p.p.p
Ancho de costura en mm	10 ± 1 p.p.p con remate al principio y al final
Costado	6.0 a 10.0
Ancho de pespunte en pretina	6.0 (pespunte visible)



PANTALÓN TAOD DAMA

7. ETIQUETADO

ETIQUETA PERMANENTE (MONARCH)*	Elaborada en tela tejida o plastificada, suave al tacto, no rígida, sin filos cortantes y que resista los procesos de lavado sin perder la información marcada, durante la vida útil de la prenda. Deberá ir cosida en el costado interno izquierdo en la parte superior abajo de la pretina.	VISUAL
ETIQUETA DE MARCA	Deberá ser suave al tacto, no rígida, sin filos cortantes y que resista los procesos de lavado sin perder la información marcada, durante la vida útil de la prenda. Deberá ir centrada sobre la costura de unión del trasero.	VISUAL
ETIQUETA DE TALLA	Elaborada en tela tejida, suave al tacto, no rígida, sin filos cortantes y que resista los procesos de lavado sin perder la información marcada, durante la vida útil de la prenda. Deberá ir colocada en el centro de la etiqueta de marca en la costura inferior.	VISUAL

\*ETIQUETA PERMANENTE (MONARCH)

La etiqueta debe contener impreso en forma legible e indeleble, durante la vida útil de la prenda, los siguientes datos y/o leyendas en español:

- Número de Lote
- Año de fabricación
- Talla expresada en formato:
 

Talla 26	Talla 36
Talla 28	Talla 38
Talla 30	Talla 40
Talla 32	Talla 42
Talla 34	Talla 44

**ANEXOS**  
**DIVISION DE CONTRATOS**



PANTALÓN TAOD DAMA

- Marca o logotipo, razón social o nombre y domicilio del fabricante, importador y proveedor.
- Contenido de fibras.
- Instrucciones sobre el cuidado y conservación del artículo
- País de origen.
- Registro Federal de Contribuyentes del fabricante o importador.

En caso de que todos los datos y leyendas de etiquetado del artículo no puedan quedar contenidos en una, se pueden utilizar dos.

Las etiquetas deben estar elaboradas en tela tejida o tela tejida plastificada, suave al tacto, no rígida, sin filos cortantes y que resistan los procesos de lavado sin perder la información marcada.

Para el etiquetado se usará la: **NOM-004-SCFI-2006 Información comercial, etiquetado de productos textiles, prendas de vestir, sus accesorios y ropa de casa. O bien consultar la norma que la sustituya o su vigente.**

8. ALMACENAMIENTO

Empaque individual

En gancho de plástico dentro de funda, bolsa o envoltura de plástico o material similar transparente, resistente y de tamaño adecuado para contenerla, con etiquetado que identifique la prenda con la siguiente información:

- Delegación, UMAE u oficina a la pertenece la prenda
- Tipo de prenda
- Clave de identificación de la prenda
- Talla

Almacenamiento

En lugar cubierto, por conjunto de tallas doblado y acomodado dentro de un contenedor que proteja las prendas a la exposición directa a los rayos del sol, humedad, polvo, fuentes de calor y vapores.

ÁREA SOLICITANTE ADMINISTRADOR DE LOS ARTÍCULOS

ÁREA TÉCNICA

LIC. GEORGINA MALDONADO GONZÁLEZ  
TITULAR DE LA DIVISIÓN DE ENLACE NACIONAL  
CON ÁREAS DE ATENCIÓN Y ORIENTACIÓN AL DERECHOHABIENTE

LIC. RICARDO FRAGOSO ESTRADA  
REPRESENTANTE INSTITUCIONAL ANTE LA  
COMISIÓN NACIONAL MIXTA DE ROPA DE TRABAJO Y UNIFORMES



CHALECO TAOD DAMA

ESPECIFICACIÓN TÉCNICA IMSS

CHALECO PARA TÉCNICA EN ATENCIÓN Y ORIENTACIÓN AL DERECHOHABIENTE

ESTE DOCUMENTO SUSTITUYE A CUALQUIER OTRO DOCUMENTO NORMATIVO DE CALIDAD DE ESTA PRENDA, CON FECHA ANTERIOR AL 11 MAYO DE 2015.

Actualización: 8 mayo de 2015	Página 1 de 11
-------------------------------	----------------



CHALECO TAOD DAMA

1. CLASIFICACIÓN Y DESIGNACIÓN

Tipo	Corte francés
Cuello	Escote en "V", presenta vivo en color verde con alma de cordón en contorno de escote a todo lo largo en filo de delanteros prolongándose en la parte baja hasta la costura de vista. Con forro interior y respunte de carga por el interior.
Delanteros	Corte francés de dos piezas cada delantero, con puntas redondeadas en la base; cruce sencillo de 4 cm que cierra por medio de 3 botones de cuatro orificios al tono de la tela, el primero colocado a la altura del cruce de escote, y los dos restantes en forma equidistante colocados en el delantero izquierdo, con 3 ojales de botella colocados en el delantero derecho. Presenta bolsillos con vivos en color verde de 6 mm de ancho, el bolsillo tiene un ancho de 12.0 cm por 12.0 cm de largo colocados a la altura de la cintura de cada delantero. El corte que conforma el costadillo debe salir de la sisa hacia la parte baja con respuntes visibles a cada lado del corte. Terminado en la base con dobladillo. Lleva 1 botón de repuesto en la parte inferior del costado izquierdo.
Espalda	De 4 piezas con corte francés que va de la sisa hacia la fajilla, así como corte al centro a todo lo largo de la espalda. Todos los cortes deberán presentar respuntes a ambos lados. Terminado en la base con dobladillo.
Forro	Completo de poliéster 100%, mismo color que la tela. El forro delantero es de una sola pieza. El forro de la espalda se forma de dos piezas que se unen por medio de costura central que queda cubierta por un fuelle para dar amplitud a la espalda. Vistas y tabulejo de la misma tela que la prenda, las vistas deben de medir 11 cm de ancho al centro de los delanteros, y el tabulejo 7.5 cm al centro de la espalda.
Entretela	Deberá llevar entretela fusional en vistas, tabulejo y delanteros.

La prenda no debe presentar los siguientes defectos: agujeros, irregularidades de hilos, hilos flojos, hilo tenso, hilo interrumpido, materias extrañas, motas (bolas en los hilos o el tejido), cocas (hilos enredados), manchas y/o exceso de apresto, diferentes tonos en el color de la prenda

2. CATEGORIAS Y COLORES

CATEGORIAS	COLORES	
	CHALECO TAOD DAMA	COMBINACIÓN
TÉCNICA EN ATENCIÓN Y ORIENTACIÓN AL DERECHOHABIENTE	AZUL MARINO	VERDE

Actualización: 8 mayo de 2015	Página 3 de 11
-------------------------------	----------------



CHALECO TAOD DAMA

ÍNDICE DEL CONTENIDO

Número de capítulo		Página
1	Clasificación y designación	3
2	Categoría y colores	3
3	Tallas	4
4	Símbolos y abreviaturas	4
5	Figuras	5
6	Ficha técnica	6
7	Etiquetado	10
8	Almacenamiento	11



Actualización: 8 mayo de 2015	Página 2 de 11
-------------------------------	----------------



CHALECO TAOD DAMA

3. TALLAS

TALLA	CLAVE
26	230 165 0293 02 01
28	230 165 0301 02 01
30	230 165 0319 02 01
32	230 165 0327 02 01
34	230 165 0335 02 01
36	230 165 0343 02 01
38	230 165 0350 02 01
40	230 165 0368 02 01
42	230 165 0376 02 01
44	230 165 0384 02 01

4. SÍMBOLOS Y ABREVIATURAS

Para los propósitos de esta especificación técnica, se establecen los siguientes símbolos y abreviaturas:

cm	Centímetro
h	Hora
lx	Luz
NCA	Nivel de calidad aceptable
mm	Milímetro
TP, TC, TCX	Códigos de la numeración Pantone de colores de las telas. TC, TCX = edición en tela, TP = edición en papel
%	Por ciento
±	Más, menos
p.p.p.	Puntadas por pulgada

Actualización: 8 mayo de 2015	Página 4 de 11
-------------------------------	----------------



CHALECO TAOD DAMA

5. FIGURAS ILUSTRATIVAS  
Delantero y espalda

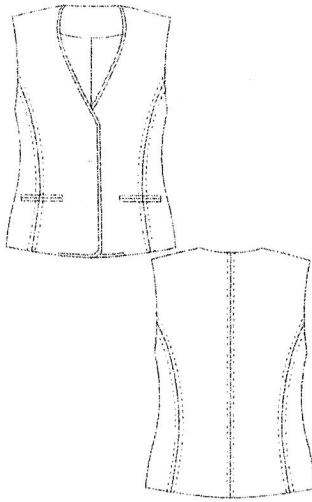

Actualización: 8 mayo de 2015

Página 5 de 11



CHALECO TAOD DAMA

Resistencia al rasgado (N): * Urdimbre * Trama	65.0 N mínimo 60.0 N mínimo	NMX-A-109-INNTEX-2005 "Industria textil - Tejidos de calada - Determinación de la resistencia al rasgado por el método del péndulo de descenso libre - Método de prueba"
Resistencia a la tracción (método grab), N: * Urdimbre * Trama	650 N mínimo 550 N mínimo	NMX-A-059/2-INNTEX-2008 "Industria textil - Propiedades de los tejidos frente a la tracción - Parte 2 - Determinación de la fuerza máxima por el método de agarre"
Solidez del color a la luz Artificial Método 5 Exposición 20 horas	4 Mínimo	NMX-A-105-B02-INNTEX-2010
Solidez del color al sudor ácido, grado: * Cambio de color * Manchado (transferencia de color)	4 Mínimo 4 Mínimo	NMX-A-65-INNTEX-2005 "Industria textil - Determinación de la solidez del color al sudor - Método de prueba"
Solidez del color al sudor alcalino, grado: * Cambio de color * Manchado (transferencia de color)	4 Mínimo 4 Mínimo	NMX-A-65-INNTEX-2005 "Industria textil - Determinación de la solidez del color al sudor - Método de prueba"
Solidez de color al frote, grado: Manchado seco Urdimbre y Trama: Manchado húmedo	3-4 Mínimo 3-4 Mínimo	NMX-A-073-INNTEX-2005 "Industria textil - Solidez del color - Determinación de la solidez de color al frote - Método de prueba"
Solidez de color al lavado doméstico e industrial, con procedimiento de lavado B1M, grado: * Cambio de color * Manchado (Transferencia de color)	4 Mínimo 4 Mínimo	NMX-A-074-INNTEX-2005 "Industria textil - Solidez del color - Determinación de la solidez de color al lavado doméstico e industrial - Método de prueba"
Deslizamiento a la costura en mm * Urdimbre * Trama	2 máximo 2 máximo	NMX-A-272/2-INNTEX-2009 "Telas de tejido de calada - Método de prueba para determinar el deslizamiento a la costura"

Tela: 70% poliéster - 30% Viscosa (color verde) o Poliéster 100%  
Tela para vivos: El Laboratorio acreditado ejecutará la prueba basándose en los métodos de pruebas establecidos en la siguiente tabla o métodos vigentes acreditados que apliquen.

Actualización: 8 mayo de 2015

Página 7 de 11



CHALECO TAOD DAMA

6. FICHA TÉCNICA

Tela: 70% poliéster - 30% Viscosa (color azul marino) El Laboratorio acreditado ante la ema (entidad mexicana de acreditación) elegido por el proveedor, ejecutará las pruebas basándose en los métodos de pruebas establecidos en la siguiente tabla o métodos vigentes acreditados que apliquen.

DETERMINACIÓN	ESPECIFICACIÓN	MÉTODO DE PRUEBA
Contenido de fibra (%): * Poliéster * Viscosa	68% - 72% 28% - 32%	NMX-A-1833/ INNTEX-2011
Masa, g/m2:	180 ± 5%	NMX-A-3801-INNTEX-2012 "Industria textil - Determinación de la masa por metro cuadrado de telas - Método de prueba"
Tipo de tejido:	Plano (Calada)	Inspección visual con cuenta hilos
Tipo de ligamento:	Tafetán 1/1	Inspección visual con cuenta hilos
Color:	19-4005 tolerancia 19-4205 19-4203TCX	Inspección visual
Estabilidad dimensional, %: * Urdimbre * Trama Con procedimiento de lavado y secado 9BE	De -2.0 a + 2.0 De -2.0 a + 2.0	NMX-A-158-INNTEX-2009 "Industria textil - Determinación de los cambios dimensionales en el lavado y secado - Método de prueba" NMX-A-092-INNTEX-2009 "Industria textil - Procedimiento de lavado y secado doméstico para los ensayos de textiles"
Resistencia a la formación de frisas (borlas o pilling), grado: * Primer ciclo * Segundo ciclo Con procedimiento de lavado y secado 9BE	4 mínimo 4 mínimo	NMX-A-177-INNTEX-2005 "Determinación de la resistencia a la formación de frisas en tejidos de calada y de punto - Método de prueba" NMX-A-092-INNTEX-2009 "Industria textil - Procedimiento de lavado y secado doméstico para los ensayos de textiles"
Densidad del tejido, hilos/cm: * Urdimbre * Trama	22 hilos/cm +/- 2 hilos 20 pasadas/cm +/- 2 pasadas	NMX-A-057-INNTEX-2000 "Industria textil - Determinación de la densidad o número de hilos por unidad de longitud de los tejidos de calada - Método de prueba"

Actualización: 8 mayo de 2015

Página 6 de 11

ANEXOS  
DIVISION DE CONTRATOS



CHALECO TAOD DAMA

DETERMINACIÓN	ESPECIFICACIÓN	MÉTODO DE PRUEBA
Contenido de fibra (%): * Poliéster * Viscosa	68% - 72% 28% - 32%	NMX-A-1833/ INNTEX-2011
O en su caso * Poliéster	100%	Método que aplique o método interno
Tipo de tejido:	Plano (Calada)	Inspección visual con cuenta hilos
Color:	18-5841 ó 18-5633 TCX	Inspección visual

Tela: poliéster 100% para forro (color azul marino) El Laboratorio acreditado ejecutará la prueba basándose en los métodos de pruebas establecidos en la siguiente tabla o métodos vigentes acreditados que apliquen.

DETERMINACIÓN	ESPECIFICACIÓN	MÉTODO DE PRUEBA
Contenido de fibra (%):	100% Poliéster	Método interno
Masa, g/m2:	50 - 70	NMX-A-3801-INNTEX-2012 "Industria textil - Determinación de la masa por metro cuadrado de telas - Método de prueba"
Tipo de tejido:	Plano (Calada)	Inspección visual con cuenta hilos
Tipo de ligamento:	Tafetán 1/1	Inspección visual con cuenta hilos
Color:	AZUL MARINO	Inspección visual
Estabilidad dimensional, %: * Urdimbre * Trama Con procedimiento de lavado y secado 9BE	De -1.0 a +1.0 De -1.0 a +1.0	NMX-A-158-INNTEX-2009 "Industria textil - Determinación de los cambios dimensionales en el lavado y secado - Método de prueba" NMX-A-092-INNTEX-2009 "Industria textil - Procedimiento de lavado y secado doméstico para los ensayos de textiles"
Resistencia al rasgado (N): * Urdimbre * Trama	10.0 N mínimo 10.0 N mínimo	NMX-A-109-INNTEX-2005 "Industria textil - Tejidos de calada - Determinación de la resistencia al rasgado por el método del péndulo de descenso libre - Método de prueba"
Solidez del color al sudor alcalino, grado: * Cambio de color * Manchado (transferencia de color)	3 Mínimo 3 Mínimo	NMX-A-65-INNTEX-2005 "Industria textil - Determinación de la solidez del color al sudor - Método de prueba"

Actualización: 8 mayo de 2015

Página 8 de 11



CHALECO TAOD DAMA

Solidez del color al sudor alcalino, grado: * Cambio de color * Manchado (transferencia de color)	3 Mínimo 3 Mínimo	NMX-A-65-INNTEX-2005 "Industria textil - Determinación de la solidez del color al sudor - Método de prueba"
Deslizamiento a la costura en mm * Urdimbre * Trama	3.5 máximo 2.5 máximo	NMX-A-272/2-INNTEX-2009 "Telas de tejido de calada - Método de prueba para determinar el deslizamiento a la costura"

Habilitaciones: Toda habilitación deberá ser resistente durante la vida útil de la prenda

DETERMINACIÓN	ESPECIFICACIÓN	CANTIDAD
<b>BOTONES</b>		
Bolones en delantero	De plástico, con cuatro orificios. Color azul marino del mismo tono que la prenda con acabado brillante.	Prenda 3 Repuesto 1
Tamaño	Número 32 (20.2 mm)	
<b>HILOS</b>		
Se deberá utilizar hilo 100% poliéster calibre 30/2 para todas las costuras en máquina recta.		
Se deberá utilizar hilo 100% poliéster de monofilamento o calibre 40/2 para todas las costuras en máquina over		

Tipo de costuras: Todas las costuras deberán ser uniformes y reforzadas

<b>Dobladillo</b>	Dobladillos de 2.5 cm. de ancho en ruedo
<b>Costuras interna</b>	- Todas las piezas irán sobrehiladas individualmente con maquina over de 3 hilos, 12 ± p.p.p. - Con maquina recta para la unión de piezas, 12 ± p.p.p.
<b>Costuras exteriores</b>	10 ± 1 p.p.p. con remate al principio y al final. (pespuntees visibles)
<b>Ancho de costura en mm</b>	
- Costados	6.0 a 10.0
- Cuello	6.0 a 10.0
- Ancho del despunte	6.0 (pespuntees visibles)



CHALECO TAOD DAMA

7. ETIQUETADO

DETERMINACIÓN	ESPECIFICACIÓN	MÉTODO DE PRUEBA
<b>ETIQUETA PERMANENTE (MONARCH)*</b>	Elaborada en tela tejida o plastificada, suave al tacto, no rígida, sin filos cortantes y que resista los procesos de lavado sin perder la información marcada, durante la vida útil de la prenda. Deberá ir centrada en el costado interno izquierdo de la prenda.	VISUAL
<b>ETIQUETA DE MARCA</b>	Deberá ser suave al tacto, no rígida, sin filos cortantes y que resista los procesos de lavado sin perder la información marcada, durante la vida útil de la prenda. Deberá ir centrada en el tabulelo.	VISUAL
<b>ETIQUETA DE TALLA</b>	Elaborada en tela tejida suave al tacto, no rígida, sin filos cortantes y que resista los procesos de lavado sin perder la información marcada, durante la vida útil de la prenda. Deberá ir colocada en el centro inferior de la etiqueta de marca	VISUAL

\*ETIQUETA PERMANENTE (MONARCH)

La etiqueta debe contener impreso en forma legible e indeleble, durante la vida útil de la prenda. los siguientes datos y/o leyendas en español:

- Número de Lote
- Año de fabricación
- Talla expresada en formato:
 

Talla 26	Talla 36
Talla 28	Talla 38
Talla 30	Talla 40
Talla 32	Talla 42
Talla 34	Talla 44



CHALECO TAOD DAMA

- Marca o logotipo, razón social o nombre y domicilio del fabricante, importador y proveedor.
- Contenido de fibras.
- Instrucciones sobre el cuidado y conservación del artículo.
- País de origen.
- Registro Federal de Contribuyentes del fabricante o importador.

En caso de que todos los datos y leyendas de etiquetado del artículo no puedan quedar contenidos en una, se pueden utilizar dos.

Las etiquetas deben estar elaboradas en tela tejida o tela tejida plastificada, suave al tacto, no rígida, sin filos cortantes y que resistan los procesos de lavado sin perder la información marcada.

Para el etiquetado se usará la: **NOM-004-SCFI-2006 Información comercial, etiquetado de productos textiles, prendas de vestir, sus accesorios y ropa de casa. O bien consultar la norma que la sustituya o su vigente.**

8. ALMACENAMIENTO

Empaque individual

En gancho de plástico dentro de funda, bolsa o envoltura de plástico o material similar transparente, resistente y de tamaño adecuado para contenerla, con etiquetado que identifique la prenda con la siguiente información:

- Delegación, UMAE u oficina a la pertenece la prenda
- Tipo de prenda
- Calve de identificación de la prenda
- Talla

Almacenamiento

En lugar cubierto, por conjunto de tallas doblado y acomodado dentro de un contenedor que proteja las prendas a la exposición directa a los rayos del sol, humedad, polvo, fuentes de calor y vapores

ÁREA SOLICITANTE ADMINISTRADOR DE LOS ARTÍCULOS

ÁREA TÉCNICA

LIC. GEORGINA MALDONADO GONZÁLEZ  
TITULAR DE LA DIVISIÓN DE ENLACE NACIONAL  
CON ÁREAS DE ATENCIÓN Y ORIENTACIÓN AL DERECHOHABIENTE

LIC. RICARDO FRAGOSO ESTRADA  
REPRESENTANTE INSTITUCIONAL ANTE LA  
COMISIÓN NACIONAL MIXTA DE ROPA DE TRABAJO Y UNIFORMES



SACO MANGA LARGA TAOD DAMA

ESPECIFICACIÓN TÉCNICA IMSS

SACO DE MANGA LARGA  
PARA TÉCNICA EN ATENCIÓN Y ORIENTACIÓN AL DERECHOHABIENTE

ESTE DOCUMENTO SUSTITUYE A CUALQUIER OTRO DOCUMENTO NORMATIVO DE CALIDAD DE ESTA PRENDA, CON FECHA ANTERIOR AL 11 DE MAYO DE 2015.

ANEXOS

DIVISION DE CONTRATOS



SACO MANGA LARGA TAOD DAMA

INDICE DEL CONTENIDO

Número de capítulo		Página
1	Clasificación y designación	3
2	Categoría y colores	4
3	Tallas	4
4	Símbolos y abreviaturas	4
5	Figuras	5
6	Ficha técnica	6
7	Etiquetado	10
8	Almacenamiento	11



SACO MANGA LARGA TAOD DAMA

1. CLASIFICACIÓN Y DESIGNACIÓN

Tipo	Detalle
Cuello	Corte francés, ¾ de largo. Cuello con solapa tipo escuadra con quiebra de 8.5 cm de ancho medido en diagonal en unión de cuello y solapa. El cuello debe tener un ancho al centro del mismo de 8.5 cm, presenta vivo en color verde con alma de cordón en el contorno de cuello a todo lo largo de la solapa y filo de delanteros, prolongándose en la parte baja hasta 2 cm de la costura de vista con forro interior. Con pespunte de carga por el interior.
Delanteros	De dos piezas cada delantero, presenta corte francés; con vivos en el contorno con alma de cordón, cruce sencillo de 4 cm que cierra por medio de 2 botones de cuatro orificios al tono de la tela, el primero colocado a la altura del quiebre y el segundo a la altura de los bolsillos, colocados en el delantero izquierdo. Con 2 ojales de botella colocados en el delantero derecho. Presenta bolsillos de doble vivo en color verde de 6 mm de ancho cada uno por 13 cm de largo y 13 cm de ancho colocados en la parte inferior de cada delantero. Las vistas delanteras llevan entreteleta fusionable en su interior. Terminado en el ruedo con dobladillo. Lleva 1 botón de repuesto, cosido y centrado en la parte interna del costado izquierdo.
Espalda	De 4 piezas con corte francés. Todas las uniones deberán presentar doble pespunte. Terminado en el ruedo con dobladillo.
Manga	Manga larga tipo sastré de una pieza, con hombrera con caída para dar forma a la manga. Con martillo en el puño con 3 cm de profundidad por 10cm de altura, con vivo con alma de cordón, en contraste, color verde al filo del encajonado. Con 3 botones de adorno de cuatro orificios. Lleva 1 botón de repuesto, cosidos y centrado en la parte interna del costado izquierdo. Terminado en la base con dobladillo.
Forro	Completo de poliéster 100%, mismo color que la tela. El forro delantero es de una sola pieza. El forro de la espalda se forma de dos piezas que se unen por medio de costura central que queda cubierta por un fuelle para dar amplitud a la espalda. Vistas y tabulejo de la misma tela exterior, las vistas deben de medir 11cm de ancho al centro de los delanteros, y el tabulejo 7.5 cm al centro de la espalda.
Entreteleta	Deberá llevar entreteleta fusionable en vistas, cuello y delanteros.

La prenda no debe presentar los siguientes defectos: agujeros, irregularidades de hilos, hilos flojos, hilo tenso, hilo interrumpido, materias extrañas, motas (bolas en los hilos o el tejido), cocas (hilos enredados), manchas y/o exceso de apresto, diferentes tonos en el color de la prenda y todo defecto que demerite la calidad y apariencia de la prenda.  
Todas las piezas que conforman la prenda deben corresponder a la misma talla.

ANEXOS  
DIVISION DE CONTRATOS



SACO MANGA LARGA TAOD DAMA

2. CATEGORIAS Y COLORES

CATEGORIAS	COLORES	
	SACO DE MANGA LARGA TAOD DAMA	COMBINACION
TÉCNICA EN ATENCION Y ORIENTACION AL DERECHOHABIENTE	AZUL MARINO	VERDE

3. TALLAS:

TALLA	CLAVE
26	230 740 0214 02 01
28	230 740 0222 02 01
30	230 740 0230 02 01
32	230 740 0248 02 01
34	230 740 0255 02 01
36	230 740 0263 02 01
38	230 740 0271 02 01
40	230 740 0289 02 01
42	230 740 0297 02 01
44	230 740 0305 02 01

4. SÍMBOLOS Y ABREVIATURAS

Para los propósitos de esta especificación técnica, se establecen los siguientes símbolos y abreviaturas:

cm	Centímetro
h	Hora
lx	Lux
NCA	Nivel de calidad aceptable
mm	Milímetro
TP, TC, TCX	Códigos de la numeración Pantone de colores de las telas. TC, TCX = edición en tela, TP = edición en papel
%	Por ciento
	Más, menos
p.p.p.	Puntadas por pulgada



SACO MANGA LARGA TAOD DAMA

5. FIGURAS ILUSTRATIVAS

Delantero y espalda







SACO MANGA LARGA TAOD DAMA

6. FICHA TÉCNICA

Tela: 70% poliéster - 30% Viscosa (color azul marino). El Laboratorio acreditado ante la ema (entidad mexicana de acreditación) elegida por el proveedor, ejecutará las pruebas basándose en los métodos de pruebas establecidos en la siguiente tabla o métodos vigentes acreditados que apliquen.

DETERMINACIÓN	ESPECIFICACIÓN	MÉTODO DE PRUEBA
Contenido de fibra (%): * Poliéster * Viscosa	68% - 72% 28% - 32%	NMX-A-1833/ INNTEX-2011
Masa, g/m2:	180 ± 5%	NMX-A-3801-INNTEX-2012 "Industria textil - Determinación de la masa por metro cuadrado de telas - Método de prueba"
Tipo de tejido:	Plano (Calada)	Inspección visual con cuenta hilos
Tipo de ligamento:	Tafelán 1/1	Inspección visual con cuenta hilos
Color:	19-4005 tolerancia 19-4205 19-4203TCX	Inspección visual
Estabilidad dimensional, %: * Urdimbre * Trama Con procedimiento de lavado y secado 9BE	De -2.0 a +2.0 De -2.0 a +2.0	NMX-A-156-INNTEX-2009 "Industria textil - Determinación de los cambios dimensionales en el lavado y secado - Método de prueba" NMX-A-092-INNTEX-2009 "Industria textil - Procedimiento de lavado y secado doméstico para los ensayos de textiles"
Resistencia a la formación de frisas (borrifas o pilling), grado: * Primer ciclo * Segundo ciclo Con procedimiento de lavado y secado 9BE	4 mínimo 4 mínimo	NMX-A-177-INNTEX-2005 "Determinación de la resistencia a la formación de frisas en tejidos de calada y de punto - Método de prueba" NMX-A-092-INNTEX-2009 "Industria textil - Procedimiento de lavado y secado doméstico para los ensayos de textiles"
Densidad del tejido, hilos/cm: * Urdimbre * Trama	22 hilos/cm +/- 2 hilos 20 pasadas/cm +/- 2 pasadas	NMX-A-057-INNTEX-2000 "Industria textil - Determinación de la densidad o número de hilos por unidad de longitud de los tejidos de calada - Método de prueba"

Actualización: 8 de mayo de 2015

Página 6 de 12



SACO MANGA LARGA TAOD DAMA

DETERMINACIÓN	ESPECIFICACIÓN	MÉTODO DE PRUEBA
Contenido de fibra (%): * Poliéster * Viscosa	68% - 72% 28% - 32%	NMX-A-1833/ INNTEX-2011
O en su caso * Poliéster	100%	Método que aplique o método interno
Tipo de tejido:	Plano (Calada)	Inspección visual con cuenta hilos
Color:	18-5841 ó 18-5633 TCX	Inspección visual

Tela: poliéster 100% para forro (color azul marino). El Laboratorio acreditado ejecutará la prueba basándose en los métodos de pruebas establecidos en la siguiente tabla o métodos vigentes acreditados que apliquen.

DETERMINACIÓN	ESPECIFICACIÓN	MÉTODO DE PRUEBA
Contenido de fibra (%):	100% Poliéster	Método interno
Mesa, g/m2:	50 - 70	NMX-A-3801-INNTEX-2012 "Industria textil - Determinación de la masa por metro cuadrado de telas - Método de prueba"
Tipo de tejido:	Plano (Calada)	Inspección visual con cuenta hilos
Tipo de ligamento:	Tafelán 1/1	Inspección visual con cuenta hilos
Color:	AZUL MARINO	Inspección visual
Estabilidad dimensional, %: * Urdimbre * Trama Con procedimiento de lavado y secado 9BE	De -1.0 a +1.0 De -1.0 a +1.0	NMX-A-156-INNTEX-2009 "Industria textil - Determinación de los cambios dimensionales en el lavado y secado - Método de prueba" NMX-A-092-INNTEX-2009 "Industria textil - Procedimiento de lavado y secado doméstico para los ensayos de textiles"
Resistencia al rasgado (N): * Urdimbre * Trama	10.0 N mínimo 10.0 N mínimo	NMX-A-109-INNTEX-2005 "Industria textil - Tejidos de calada - Determinación de la resistencia al rasgado por el método del péndulo de descenso libre - Método de prueba"

Actualización: 8 de mayo de 2015

Página 8 de 12



SACO MANGA LARGA TAOD DAMA

Resistencia al rasgado (N): * Urdimbre * Trama	65.0 N mínimo 60.0 N mínimo	NMX-A-109-INNTEX-2005 "Industria textil - Tejidos de calada - Determinación de la resistencia al rasgado por el método del péndulo de descenso libre - Método de prueba"
Resistencia a la tracción (método grab) N: * Urdimbre * Trama	650 N mínimo 550 N mínimo	NMX-A-059/2-INNTEX-2008 "Industria textil - Propiedades de los tejidos frente a la tracción - Parte 2 - Determinación de la fuerza máxima por el método de agarre"
Solidez del color a la luz Artificial Método 5 Exposición 20 horas	4 Mínimo	NMX-A-105-B02-INNTEX-2010
Solidez del color al sudor ácido, grado: * Cambio de color * Manchado (transferencia de color)	4 Mínimo 4 Mínimo	NMX-A-65-INNTEX-2005 "Industria textil - Determinación de la solidez del color al sudor - Método de prueba"
Solidez del color al sudor alcalino, grado: * Cambio de color * Manchado (transferencia de color)	4 Mínimo 4 Mínimo	NMX-A-65-INNTEX-2005 "Industria textil - Determinación de la solidez del color al sudor - Método de prueba"
Solidez de color al frote, grado: Manchado seco Urdimbre y Trama: Manchado húmedo Urdimbre y Trama	3-4 Mínimo 3-4 Mínimo	NMX-A-073-INNTEX-2005 "Industria textil - Solidez del color - Determinación de la solidez de color al frote - Método de prueba"
Solidez de color al lavado doméstico e industrial, con procedimiento de lavado B1M, grado: * Cambio de color * Manchado (Transferencia de color)	4 Mínimo 4 Mínimo	NMX-A-074-INNTEX-2005 "Industria textil - Solidez del color - Determinación de la solidez de color al lavado doméstico e industrial - Método de prueba"
Deslizamiento a la costura en mm: * Urdimbre * Trama	2 máximo 2 máximo	NMX-A-272/2-INNTEX-2009 "Telas de tejido de calada - Método de prueba para determinar el deslizamiento a la costura"

Tela: 70% poliéster - 30% Viscosa (color verde) o Poliéster 100%. Tela para vivos: El Laboratorio acreditado ejecutará la prueba basándose en los métodos de pruebas establecidos en la siguiente tabla o métodos vigentes acreditados que apliquen.

Actualización: 8 de mayo de 2015

Página 7 de 12

ANEXOS

DIVISION DE CONTRATOS



SACO MANGA LARGA TAOD DAMA

Solidez del color al sudor alcalino, grado: * Cambio de color * Manchado (transferencia de color)	3 Mínimo 3 Mínimo	NMX-A-65-INNTEX-2005 "Industria textil - Determinación de la solidez del color al sudor - Método de prueba"
Solidez del color al sudor alcalino, grado: * Cambio de color * Manchado (transferencia de color)	3 Mínimo 3 Mínimo	NMX-A-65-INNTEX-2005 "Industria textil - Determinación de la solidez del color al sudor - Método de prueba"
Deslizamiento a la costura en mm: * Urdimbre * Trama	3.5 máximo 2.5 máximo	NMX-A-272/2-INNTEX-2009 "Telas de tejido de calada - Método de prueba para determinar el deslizamiento a la costura"

Habilitaciones: Toda habilitación deberá ser resistente durante la vida útil de la prenda

DETERMINACIÓN	ESPECIFICACIÓN	CANTIDAD
Botones en delantero	De plástico, con cuatro orificios. Color azul marino del mismo tono que la prenda con acabado brillante.	Prenda 2 Repuesto 1
Tamaño	Número 38 (22.9 mm).	
Botones en manga	De plástico, con cuatro orificios. Color azul marino del mismo tono que la prenda con acabado brillante.	Manga 6 Repuesto 1
Tamaño	Número 24 (15.1 mm).	
HOMBREERA	De poliuretano	
Tamaño	0.3 mm (¼ de Pulgada) de espesor	2
HILOS	Se deberá utilizar hilo 100% poliéster calibre 30/2 para todas las costuras.	

Tipo de costuras: Todas las costuras deberán ser uniformes y reforzadas

Dobladillo	Dobladillos de 2.5 cm. de ancho en ruedo y puño
------------	---

Actualización: 8 de mayo de 2015

Página 9 de 12



SACO MANGA LARGA TAOD DAMA

<b>Costuras interna</b>	- Todas las piezas irán sobrehiladas individualmente con maquina over de 3 hilos, 12 ± p.p.p. - Con maquina recta para la unión de piezas, 12 ± p.p.p
<b>Costuras exteriores</b>	10 ± 1 p.p.p. con remate al principio y al final.
<b>Ancho de costura en mm</b>	
- Costados	6.0 a 10.0
- Mangas	6.0 a 10.0
- Cuello	6.0 a 10.0
- Puños	6.0 a 10.0
<b>Ancho del pespunte</b>	6.0 (pespuntos visibles)

7. ETIQUETADO

<b>ETIQUETA PERMANENTE (MONARCH) *</b>	Elaborada en tela tejida o plastificada, suave al tacto, no rígida, sin filos cortantes y que resista los procesos de lavado sin perder la información marcada, durante la vida útil de la prenda. Deberá ir centrada en el costado interno izquierdo de la prenda.	<b>VISUAL</b>
<b>ETIQUETA DE MARCA</b>	Deberá ser suave al tacto, no rígida, sin filos cortantes y que resista los procesos de lavado sin perder la información marcada, durante la vida útil de la prenda. Deberá ir centrada en el tabulejo.	<b>VISUAL</b>
<b>ETIQUETA DE TALLA</b>	Elaborada en tela tejida, suave al tacto, no rígida, sin filos cortantes y que resista los procesos de lavado sin perder la información marcada, durante la vida útil de la prenda. Deberá ir colocada en el centro inferior de la etiqueta de marca	<b>VISUAL</b>



SACO MANGA LARGA TAOD DAMA

\*ETIQUETA PERMANENTE (MONARCH)

La etiqueta debe contener impreso en forma legible e indeleble, durante la vida útil de la prenda, los siguientes datos y/o leyendas en español:

- Número de lote
- Año de fabricación
- Talla expresada en formato:
 

Talla 26	Talla 36
Talla 28	Talla 38
Talla 30	Talla 40
Talla 32	Talla 42
Talla 34	Talla 44
- Marca o logotipo, razón social o nombre y domicilio del fabricante, importador y proveedor.
- Contenido de fibras.
- Instrucciones sobre el cuidado y conservación del artículo.
- País de origen.
- Registro Federal de Contribuyentes del fabricante o importador.

En caso de que todos los datos y leyendas de etiquetado del artículo no puedan quedar contenidos en una, se pueden utilizar dos.

Las etiquetas deben estar elaboradas en tela tejida o tela tejida plastificada, suave al tacto, no rígida, sin filos cortantes y que resistan los procesos de lavado sin perder la información marcada.

Para el etiquetado se usará la: NOM-004-SCFI-2006 Información comercial, etiquetado de productos textiles, prendas de vestir, sus accesorios y ropa de casa. O bien consultar la norma que la sustituya o su vigente.

8. ALMACENAMIENTO

Empaque individual

En gancho de plástico dentro de funda, bolsa o envoltura de plástico o material similar transparente, resistente y de tamaño adecuado para contenerla, con etiquetado que identifique la prenda con la siguiente información:

- Delegación, UMAE u oficina a la pertenece la prenda
- Tipo de prenda
- Clave de identificación de la prenda
- Talla



SACO MANGA LARGA TAOD DAMA

Almacenamiento

En lugar cubierto, por conjunto de lallas doblado y acomodado dentro de un contenedor que proteja las prendas a la exposición directa a los rayos del sol, humedad, polvo, fuentes de calor y vapores.

AREA SOLICITANTE ADMINISTRADOR DE LOS ARTICULOS

ÁREA TÉCNICA

*Georgina Maldonado González*  
LIC. GEORGINA MALDONADO GONZÁLEZ  
TITULAR DE LA DIVISIÓN DE ENLACE NACIONAL CON ÁREAS DE ATENCIÓN Y ORIENTACIÓN AL DERECHOHABIENTE

*Ricardo Frágoso Estrada*  
LIC. RICARDO FRAGOSO ESTRADA  
REPRESENTANTE INSTITUCIONAL ANTE LA COMISIÓN NACIONAL MIXTA DE ROPA DE TRABAJO Y UNIFORMES



CAMISA TAOD

ESPECIFICACIÓN TÉCNICA IMSS

CAMISA DE MANGA LARGA PARA TÉCNICO EN ATENCIÓN Y ORIENTACIÓN AL DERECHOHABIENTE

ESTE DOCUMENTO SUSTITUYE A CUALQUIER OTRO DOCUMENTO NORMATIVO DE CALIDAD DE ESTA PRENDA, CON FECHA ANTERIOR AL 11 DE MAYO DE 2015

ANEXOS

DIVISION DE CONTRATOS

*Carla*



CAMISA TAOD

ÍNDICE DEL CONTENIDO

Número de capítulo		Página
1	Clasificación y designación	3
2	Categoría y colores	3
3	Tallas	4
4	Símbolos y abreviaturas	4
5	Figuras	5
6	Ficha técnica	6
7	Etiquetado	8
8	Almacenamiento	9



CAMISA TAOD

1. CLASIFICACIÓN Y DESIGNACIÓN

Descripción

Tipo	Descripción
Cuello	Corte recto Tipo camisero de 5.5 cm de ancho medido al centro del mismo con pic de cuello de 3 cm de ancho que llevara 1 ojal y 1 botón, con respuntes al filo. Lleva 1 botón de repuesto cosido en forma equidistante, debajo del botón de repuesto del delantero.
Delanteros	De dos piezas, el delantero izquierdo presenta a la altura del pecho bolsa de parche con dobladillo de 2.0 cm, terminada en pico y respunte al filo en contorno; el delantero izquierdo presenta aletilla de 2.5 cm de ancho con respunte en ambos lados para colocar 7 ojales rectos; el delantero derecho presenta aletilla botonera de 2.5 cm de ancho con respunte sencillo y 7 botones de 4 orificios. Lleva 1 botón de repuesto cosido a 7 cm del último botón.
Espalda	De una pieza, con bata pasada por hombros colocada en la parte superior, unida con doble respunte. Lleva 2 tablas una en cada lado para dar amplitud.
Manga	Larga de una sola pieza, puño de 7 cm de ancho con ojal recto y doble botón, uno para abrochar y otro para su ajuste, deben ir centrados. Presenta abertura de 11 cm con aletilla de 2.5 cm de ancho y 15 cm de largo en forma de pico.
Ruedo	Semicurveado con dobladillo de 6 mm de ancho con respunte a la vista.
Entretela	Deberá llevar entretela fusionable en cuello, pie de cuello, puños y aletillas.

La prenda no debe presentar los siguientes defectos: agujeros, irregularidades de hilos, hilos flojos, hilo tenso, hilo interrumpido, materias extrañas, molas (bolas en los hilos o el tejido), cocas (hilos enredados), manchas y/o exceso de apresto, diferentes tonos en el color de la prenda y todo defecto que menoscabe la calidad y apariencia de la prenda.  
Todas las piezas que conforman la prenda deben corresponder a la misma talla.

2. CATEGORIAS Y COLORES

CATEGORIAS	COLORES
	CAMISA
TÉCNICO EN ATENCIÓN Y ORIENTACIÓN AL DERECHOHABIENTE	BLANCO



CAMISA TAOD

3. TALLAS

TALLA	CLAVE
15	230 740 0610 02 01
15 ½	230 740 0628 02 01
16	230 740 0636 02 01
16 ½	230 740 0644 02 01
17	230 740 0651 02 01
17 ½	230 740 0669 02 01
18	230 740 0677 02 01
18 ½	230 740 0685 02 01

4. SÍMBOLOS Y ABEVIATURAS

Para los propósitos de esta especificación técnica, se establecen los siguientes símbolos y abreviaturas.

cm	Centímetro
h	Hora
lx	Luz
mm	Milímetro
TP, TC, TCX	Códigos de la numeración Pantone de colores de las telas. TC, TCX = edición en tela, TP = edición en papel.
%	Por ciento
±	Más, menos
p.p.p.	Puntadas por pulgada



CAMISA TAOD

5. FIGURAS ILUSTRATIVAS

Delantero y espalda

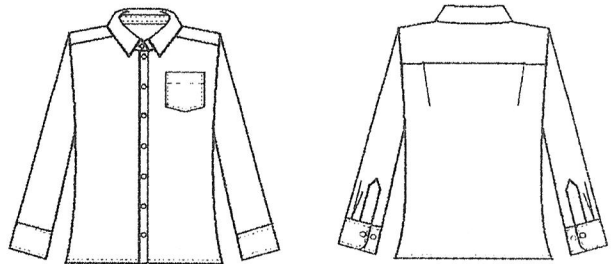

ANEXOS  
DIVISION DE CONTRATOS



CAMISA TAOD

6. FICHA TÉCNICA

Tela: Popelina 70% poliéster - 30% algodón (color blanco). El Laboratorio acreditado ante la ema (entidad mexicana de acreditación) elegida por el proveedor, ejecutará las pruebas basándose en los métodos de pruebas establecidos en la siguiente tabla o métodos vigentes acreditados que apliquen.

CONTENIDO	ESPECIFICACIÓN	MÉTODO DE PRUEBA
Contenido de fibra (%): * Poliéster * Algodón	66% - 74% 26% - 34%	NMX-A-1833/-INNTEX-2011
Masa, g/m <sup>2</sup> :	120 - 135	NMX-A-3801-INNTEX-2012 "Industria textil - Determinación de la masa por metro cuadrado de telas - Método de prueba"
color	blanco	
Tipo de tejido:	Plano (Calada)	Inspección visual con cuenta hilos
Tipo de ligamento:	Tafetán o Talletón	Inspección visual con cuenta hilos
Estabilidad dimensional, %: * Urdimbre * Trama Con procedimiento de lavado y secado 9BE	De -3.0 a + 3.0 De -3.0 a + 3.0	NMX-A-158-INNTEX-2009 "Industria textil - Determinación de los cambios dimensionales en el lavado y secado - Método de prueba" NMX-A-002-INNTEX-2009 "Industria textil - Procedimiento de lavado y secado doméstico para los ensayos de textiles"
Resistencia a la tracción (método grab. N): * Urdimbre * Trama	400 N mínimo 550 N mínimo	NMX-A-059/2-INNTEX-2008 "Industria textil - Propiedades de los tejidos frente a la tracción - Parte 2 - Determinación de la fuerza máxima por el método de agarre"
Resistencia a la formación de frisas (borlitas o pilling), grado: * Primer ciclo * Segundo ciclo Con procedimiento de lavado y secado 9BE	4 mínimo 4 mínimo	NMX-A-177-INNTEX-2005 "Determinación de la resistencia a la formación de frisas en tejidos de calada y de punto - Método de prueba" NMX-A-092-INNTEX-2009 "Industria textil - Procedimiento de lavado y secado doméstico para los ensayos de textiles"
Densidad del tejido, hilos/cm: * Urdimbre * Trama	46 hilos/cm +/- 3 hilos 23 pasadas/cm +/- 3 pasadas	NMX-A-057-INNTEX-2000 "Industria textil - Determinación de la densidad o número de hilos por unidad de longitud de los tejidos de calada - Método de prueba"



CAMISA TAOD

Habilitaciones: Toda habilitación deberá ser resistente durante la vida útil de la prenda

DETERMINACIÓN	ESPECIFICACIÓN	CANTIDAD
<b>BOTONES</b>		
Botón de pie de cuello	De plástico con cuatro orificios. Color blanco aperlado transparente en acabado brillante.	Prenda 1 Repuesto 1
Tamaño	Número 16 (10.0 mm)	
Botones en delantero	De plástico con cuatro orificios. Color blanco aperlado transparente en acabado brillante.	Prenda 7 Repuesto 1
Tamaño	Número 18 (11.4 mm)	
Botones en manga	De plástico con cuatro orificios. Color blanco aperlado transparente en acabado brillante.	4 Prenda
Tamaño	Número 18 (11.4 mm)	
<b>HILOS</b>		
Se deberá utilizar hilo 100% poliéster calibre 30/2 para todas las costuras en máquina recta		
Se deberá utilizar hilo 100% poliéster de monofilamento o calibre 40/2 para todas las costuras en máquina over.		

Tipo de costuras Todas las costuras deberán ser uniformes y reforzadas

<b>Doblado</b>	Doblados de 6.0 mm de ancho en ruedo
<b>Costuras interna</b>	- Todas las piezas irán sobrehiladas individualmente con maquina over de 3 hilos ,12 ± 1 p.p.p. - Con maquina recta para la unión de piezas ,12 ± 1 p.p.p. - Costados de manga y talle, con costura de engargolado. 12p.p.p
<b>Costuras exteriores</b>	10 ± 1 p.p.p. con remate al principio y al final (pespunte visibles)
<b>Ancho de costura en mm</b>	
- Costados	6.0 a 10.0
- Mangas	6.0 a 10.0
- Cuello	6.0 a 10.0
- Puños	6.0 a 10.0
<b>Ancho del pespunte</b>	
- Puños	2.0
- Bolsa	2.0
- Puños	2.0
- Cuello	2.0

ANEXOS

DIVISION DE CONTRATOS



CAMISA TAOD

7. ETIQUETADO

<b>ETIQUETA PERMANENTE (MONARCH)*</b>	Elaborada en tela tejida o plastificada, suave al tacto, no rígida, sin filos cortantes y que resista los procesos de lavado sin perder la información marcada, durante la vida útil de la prenda. Deberá ir centrada en el costado interno izquierdo de la prenda.	Visual
<b>ETIQUETA DE MARCA</b>	Deberá ser suave al tacto, no rígida, sin filos cortantes y que resista los procesos de lavado sin perder la información marcada, durante la vida útil de la prenda. Deberá ir centrada en la espalda entre la costura de unión del cuello y espalda.	Visual
<b>ETIQUETA DE TALLA</b>	Elaborada en tela tejida, suave al tacto, no rígida, sin filos cortantes y que resista los procesos de lavado sin perder la información marcada, durante la vida útil de la prenda. Deberá ir colocada en el centro inferior de la etiqueta de marca	Visual

\*ETIQUETA PERMANENTE (MONARCH)

La etiqueta debe contener impreso en forma legible e indeleble, durante la vida útil de la prenda, los siguientes datos y/o leyendas en español:

- Número de Lote
- Año de fabricación
- Talla expresada en formato:
 

Talla 15	Talla 17
Talla 15 ½	Talla 17 ½
Talla 16	Talla 18
Talla 16 ½	Talla 18 ½



CAMISA TAOD

- Marca o logotipo, razón social o nombre y domicilio del fabricante, importador y proveedor.
- Contenido de fibras.
- Instrucciones sobre el cuidado y conservación del artículo.
- País de origen.
- Registro Federal de Contribuyentes del fabricante o importador

En caso de que todos los datos y leyendas de etiquetado del artículo no puedan quedar contenidos en una, se pueden utilizar dos.

Las etiquetas deben estar elaboradas en tela tejida o tela tejida plastificada, suave al tacto, no rígida, sin filos cortantes y que resistan los procesos de lavado sin perder la información marcada.

Para el etiquetado se usará la: **NOM-004-SCFI-2006 Información comercial, etiquetado de productos textiles, prendas de vestir, sus accesorios y ropa de casa. O bien consultar la norma que la sustituya o su vigente.**

8. ALMACENAMIENTO

Empaque individual

En gancho de plástico dentro de funda, bolsa o envoltura de plástico o material similar transparente, resistente y de tamaño adecuado para contenerla, con etiquetado que identifique la prenda con la siguiente información:

- Delegación, UMAE u oficina a la pertenece la prenda
- Tipo de prenda
- Clave de identificación de la prenda
- Talla

Almacenamiento

En lugar cubierto, por conjunto de tallas doblado y acomodado dentro de un contenedor que proteja las prendas a la exposición directa a los rayos del sol, humedad, polvo, fuentes de calor y vapores.

ÁREA SOLICITANTE ADMINISTRADOR DE LOS ARTÍCULOS

ÁREA TÉCNICA

LIC. GEORGINA MALDONADO GONZALEZ  
TITULAR DE LA DIVISION DE ENLACE NACIONAL  
CON ÁREAS DE ATENCIÓN Y ORIENTACIÓN AL DERECHO HABIENTE

LIC. RICARDO FRAGOSO ESTRADA  
REPRESENTANTE INSTITUCIONAL ANTE LA  
COMISIÓN NACIONAL MIXTA DE ROPA DE TRABAJO Y UNIFORMES



PANTALÓN TAOD CABALLERO

ESPECIFICACIÓN TÉCNICA IMSS

PANTALÓN PARA TÉCNICO EN ATENCIÓN Y ORIENTACIÓN AL DERECHOHABIENTE

ESTE DOCUMENTO SUSTITUYE A CUALQUIER OTRO DOCUMENTO NORMATIVO DE CALIDAD DE ESTA PRENDA, CON FECHA ANTERIOR AL 11 DE MAYO DE 2014.

Actualización: 8 de mayo de 2015

Página 1 de 10



PANTALÓN TAOD CABALLERO

1. CLASIFICACIÓN Y DESIGNACIÓN

Tipo	Pantalón corte recto sin pliegues.
Delantero	Corte recto, de dos piezas. Bragueta de 2.5 cm. de ancho con respunte en forma de "J", terminada en pico en la parte superior de la bragueta interna, con ojal para botón interior de ajuste. Con cierre al color de la tela. Bolsas diagonales en delanteros con vivo de 3 mm máximo, de la misma tela que el pantalón. Las bolsas deben presentar presillas horizontales arriba a 1.5 cm de la pretina y abajo donde terminan las mismas. La abertura de las bolsas debe tener como mínimo 16 cm. la bolsa derecha debe presentar en su interior cerillera y /o bolsa de monedas. Sin dobladillo, largo pie a tierra con sobrehilado.
Traseros	De una pieza cada uno, trasero derecho con bolsa de ojal (vivos de la misma tela que la prenda de 5 mm ancho), la bolsa deberá medir 13.5 cm de ancho y de largo 13 cm, con ojal y botón de 4 orificios al color de la tela. Sin dobladillo, largo pie a tierra con sobrehilado.
Pretina	De dos piezas, de 4.0 cm de ancho, con cruce al frente en forma de pico, con ojal de botella y botón de cuatro orificios a la vista, en el interior botón y broche metálico tipo gancho al frente de la pretina. Debe llevar 6 trabas confeccionadas de 1 cm de ancho y 5 cm de entrada, fijadas arriba y abajo con presillas. El forro de la pretina debe ser de poquetín color negro.
Entretela	Deberá llevar entretela fusionable en pretina, bragueta y en vivos de las bolsas.

La prenda no debe presentar los siguientes defectos: agujeros, irregularidades de hilos, hilos flojos, hilo tenso, hilo interrumpido, materias extrañas, molas (bolas en los hilos o el tejido), cocas (hilos enredados), manchas y/o exceso de apresto, diferentes tonos en el color de la prenda y todo defecto que deteriore la calidad y apariencia de la prenda

Todas las piezas que conforman la prenda deben corresponder a la misma talla.

2. CATEGORIAS Y COLORES

CATEGORIAS	COLORES
	PANTALÓN TAOD CABALLERO
TÉCNICO EN ATENCIÓN Y ORIENTACIÓN AL DERECHOHABIENTE	AZUL MARINO

Actualización: 8 de mayo de 2015

Página 3 de 10



PANTALÓN TAOD CABALLERO

ÍNDICE DEL CONTENIDO

Número de capítulo		Página
1	Clasificación y designación	3
2	Categoría y colores	3
3	Tallas	4
4	Símbolos y abreviaturas	4
5	Figuras	5
6	Ficha técnica	6
7	Etiquetado	8
8	Almacenamiento	10

Actualización: 8 de mayo de 2015

Página 2 de 10



PANTALÓN TAOD CABALLERO

3. TALLAS

TALLA	CLAVE
26	230 698 0711 02 01
28	230 698 0729 02 01
30	230 698 0737 02 01
32	230 698 0745 02 01
34	230 698 0752 02 01
36	230 698 0760 02 01
38	230 698 0778 02 01
40	230 698 0786 02 01
42	230 698 0794 02 01
44	230 698 0802 02 01

4. SÍMBOLOS Y ABREVIATURAS

Para los propósitos de esta especificación técnica, se establecen los siguientes símbolos y abreviaturas:

cm	Centímetro
h	Hora
lx	Lux
NCA	Nivel de calidad aceptable
mm	Milímetro
TP, TC, TCX	Códigos de la numeración Pantone de colores de las telas. TC, TCX = edición en tela, TP = edición en papel
%	Por ciento
±	Más, menos
P.P.P.	Puntadas por pulgada

Actualización: 8 de mayo de 2015

Página 4 de 10

ANEXOS  
DIVISION DE CONTRATOS



PANTALÓN TAOD CABALLERO

5. FIGURAS ILUSTRATIVAS  
Delantero y trasero

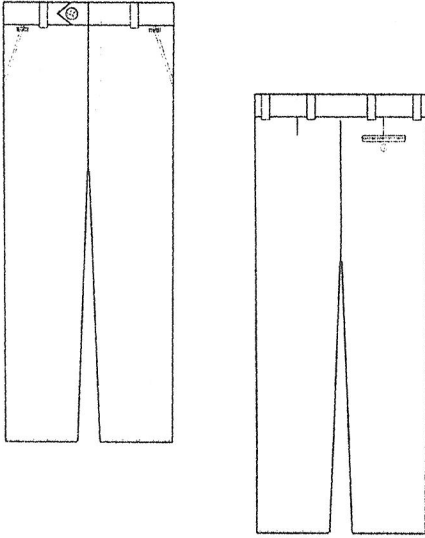

PANTALÓN TAOD CABALLERO

6. FICHA TÉCNICA

Tela: 70% poliéster - 30% Viscosa (color azul marino). El Laboratorio acreditado ante la em (entidad mexicana de acreditación) elegido por el proveedor, ejecutará las pruebas basándose en los métodos de pruebas establecidos en la siguiente tabla o métodos vigentes acreditados que apliquen

DETERMINACIÓN	ESPECIFICACIÓN	MÉTODOS DE PRUEBA
Contenido de fibra (%): * Poliéster * Viscosa	66% - 72% 28% - 32%	NMX-A-1833/ INNTEX-2011
Masa, g/m2:	180 ± 5%	NMX-A-3801-INNTEX-2012 "Industria textil - Determinación de la masa por metro cuadrado de telas - Método de prueba"
Tipo de tejido:	Plano (Calada)	Inspección visual con cuenta hilos
Tipo de ligamento:	Tafelán 1/1	Inspección visual con cuenta hilos
Color:	19-4005 tolerancia 19-4205 19-4203TCX	Inspección visual
Estabilidad dimensional, %: * Urdimbre * Trama Con procedimiento de lavado y secado 9BE	De -2.0 a + 2.0 De -2.0 a + 2.0	NMX-A-158-INNTEX-2009 "Industria textil - Determinación de los cambios dimensionales en el lavado y secado - Método de prueba" NMX-A-092-INNTEX-2009 "Industria textil - Procedimiento de lavado y secado doméstico para los ensayos de textiles"
Resistencia a la formación de frisas (borlilas o pilling), grado: * Primer ciclo * Segundo ciclo Con procedimiento de lavado y secado 9BE	4 mínimo 4 mínimo	NMX-A-177-INNTEX-2005 "Determinación de la resistencia a la formación de frisas en tejidos de calada y de punto - Método de prueba" NMX-A-092-INNTEX-2009 "Industria textil - Procedimiento de lavado y secado doméstico para los ensayos de textiles"
Densidad del tejido, hilos/cm: * Urdimbre * Trama	22 hilos/cm +/- 2 hilos 20 pasadas/cm +/- 2 pasadas	NMX-A-057-INNTEX-2000 "Industria textil - Determinación de la densidad o número de hilos por unidad de longitud de los tejidos de calada - Método de prueba"

ANEXOS  
DIVISION DE CONTRATOS



PANTALÓN TAOD CABALLERO

Resistencia al rasgado (N): * Urdimbre * Trama	65.0 N mínimo 60.0 N mínimo	NMX-A-109-INNTEX-2005 "Industria textil - Tejidos de calada - Determinación de la resistencia al rasgado por el método del péndulo de descenso libre - Método de prueba"
Resistencia a la tracción (método grab): N * Urdimbre * Trama	650 N mínimo 550 N mínimo	NMX-A-059/2-INNTEX-2008 "Industria textil - Propiedades de los tejidos frente a la tracción - Parte 2 - Determinación de la fuerza máxima por el método de agarre"
Solidez del color a la luz Artificial Método 6 Exposición 20 horas	4 Mínimo	NMX-A-105-B02-INNTEX-2010
Solidez del color al sudor ácido, grado: * Cambio de color * Manchado (transferencia de color)	4 Mínimo 4 Mínimo	NMX-A-65-INNTEX-2005 "Industria textil - Determinación de la solidez del color al sudor - Método de prueba"
Solidez del color al sudor alcalino, grado: * Cambio de color * Manchado (transferencia de color)	4 Mínimo 4 Mínimo	NMX-A-65-INNTEX-2005 "Industria textil - Determinación de la solidez del color al sudor - Método de prueba"
Solidez de color al frote, grado: Manchado seco Urdimbre y Trama Manchado húmedo Urdimbre y Trama	3-4 Mínimo 3-4 Mínimo	NMX-A-073-INNTEX-2005 "Industria textil - Solidez del color - Determinación de la solidez de color al frote - Método de prueba"
Solidez de color al lavado doméstico e industrial, con procedimiento de lavado BTM, grado: * Cambio de color * Manchado (transferencia de color)	4 Mínimo 4 Mínimo	NMX-A-074-INNTEX-2005 "Industria textil - Solidez del color - Determinación de la solidez de color al lavado doméstico e industrial - Método de prueba"
Deslizamiento a la costura en mm * Urdimbre * Trama	2 máximo 2 máximo	NMX-A-272/2-INNTEX-2009 "Telas de tejido de calada - Método de prueba para determinar el deslizamiento a la costura"

PANTALÓN TAOD CABALLERO

Habilitaciones: Toda habilitación deberá ser resistente durante la vida útil de la prenda

DETERMINACIÓN	ESPECIFICACIÓN	CANTIDAD
<b>CIERRE</b>		
Cierre	De poliéster calibre 3. Al tono de la prenda.	1
Tamaño	18 cm	
<b>BOTONES</b>		
Bolón de cruce (externo)	De plástico, con cuatro orificios. Color azul marino del mismo tono que la prenda con acabado mate.	Prenda 1
Tamaño	Número 24 (15.1 mm)	
Broche de pretina (interno)	Broche de gancho metálico	1
Bolón de bolsa trasera	De plástico. Color azul marino del mismo tono que la prenda con acabado mate.	Prenda 1
Tamaño	Número 24 (15.1 mm)	
<b>HILOS</b>		
Se deberá utilizar hilo 100% poliéster calibre 30/2 para todas las costuras en máquina recta.		
Se deberá utilizar hilo 100% poliéster de monofilamento o calibre 40/2 para todas las costuras en máquina over.		

Tipo de costuras: Todas las costuras deberán ser uniformes y reforzadas

Costuras internas	- Todas las piezas irán sobrehiladas individualmente con maquina over de 3 hilos. - Con maquina recta para la unión de piezas 12 ± 1 p.p.p
Costuras exteriores	10 ± 1 p.p.p con remate al principio y al final (respuntes visibles)
Ancho de costura en mm - Costados y costura de unión de trasero	6.0 a 10.0

7. ETIQUETADO

Conforme a Referencia: NOM-004-SCFI, información comercial, etiquetado de productos textiles prendas de vestir y sus accesorios.



PANTALÓN TAOD CABALLERO

ETIQUETA PERMANENTE (MONARCH)*	Elaborada en tela tejida o plastificada, suave al tacto, no rígida, sin filos cortantes y que resista los procesos de lavado sin perder la información marcada, durante la vida útil de la prenda. Deberá ir cosida en el costado interno izquierdo en la parte superior abajo de la pretina.	VISUAL
ETIQUETA DE MARCA	Deberá ser suave al tacto, no rígida, sin filos cortantes y que resista los procesos de lavado sin perder la información marcada, durante la vida útil de la prenda. Deberá ir centrada sobre la costura de unión del trasero	VISUAL
ETIQUETA DE TALLA	Elaborada en tela tejida, suave al tacto, no rígida, sin filos cortantes y que resista los procesos de lavado sin perder la información marcada, durante la vida útil de la prenda. Deberá ir colocada en el centro de la etiqueta de marca en la costura inferior.	VISUAL

\*ETIQUETA PERMANENTE (MONARCH)

La etiqueta debe contener impreso en forma legible e indeleble, durante la vida útil de la prenda, los siguientes datos y/o leyendas en español:

- Número de Lote
- Año de fabricación
- Talla expresada en formato:
 

Talla 26	Talla 36
Talla 28	Talla 38
Talla 30	Talla 40
Talla 32	Talla 42
Talla 34	Talla 44



PANTALÓN TAOD CABALLERO

- Marca o logotipo, razón social o nombre y domicilio del fabricante, importador y proveedor.
- Contenido de fibras.
- Instrucciones sobre el cuidado y conservación del artículo.
- País de origen.
- Registro Federal de Contribuyentes del fabricante o importador.

En caso de que todos los datos y leyendas de etiquetado del artículo no puedan quedar contenidos en una, se pueden utilizar dos.

Para el etiquetado se usará la: NOM-004-SCFI-2006 Información comercial, etiquetado de productos textiles, prendas de vestir, sus accesorios y ropa de casa. O bien consultar la norma que la sustituya o su vigente.

8. ALMACENAMIENTO

Empaque individual

En gancho de plástico dentro de funda, bolsa o envoltura de plástico o material similar transparente, resistente y de tamaño adecuado para contenerla, con etiquetado que identifique la prenda con la siguiente información:

- Delegación, UMAE u oficina a la pertenece la prenda
- Tipo de prenda
- Clave de identificación de la prenda
- Talla

Almacenamiento

En lugar cubierto, por conjunto de tallas doblado y acomodado dentro de un contenedor que proteja las prendas a la exposición directa a los rayos del sol, humedad, polvo, fuentes de calor y vapores

ÁREA SOLICITANTE ADMINISTRADOR DE LOS ARTÍCULOS

ÁREA TÉCNICA

*Georgina Maldonado González*  
LIC. GEORGINA MALDONADO GONZÁLEZ  
TITULAR DE LA DIVISIÓN DE ENLACE NACIONAL  
CON ÁREAS DE ATENCIÓN Y ORIENTACIÓN AL  
DERECHOHABIENTE

*Ricardo Fragosó Estrada*  
LIC. RICARDO FRAGOSO ESTRADA  
REPRESENTANTE INSTITUCIONAL ANTE LA  
COMISIÓN NACIONAL MIXTA DE ROPA DE  
TRABAJO Y UNIFORMES



CHALECO TAOD CABALLERO



CHALECO TAOD CABALLERO

ÍNDICE DEL CONTENIDO

Número de capítulo		Página
1	Clasificación y designación	3
2	Categoría y colores	3
3	Tallas	4
4	Simbolos y abreviaturas	4
5	Figuras	5
6	Ficha técnica	6
7	Etiquetado	10
8	Almacenamiento	11

ESPECIFICACIÓN TÉCNICA IMSS

CHALECO PARA TÉCNICO EN ATENCIÓN Y ORIENTACIÓN AL DERECHOHABIENTE

ESTE DOCUMENTO SUSTITUYE A CUALQUIER OTRO DOCUMENTO NORMATIVO DE CALIDAD DE ESTA PRENDA, CON FECHA ANTERIOR AL 11 DE MAYO DE 2015.

ANEXOS

DIVISION DE CONTRATOS



CHALECO TAOD CABALLERO

1. CLASIFICACIÓN Y DESIGNACIÓN

Descripción

Tipo	De vestir
Cuello	Escote en "V"
Delantero	De dos piezas; con puntas redondeadas en la base cruce sencillo de 4 cm que cierra por medio de 5 botones de cuatro orificios al tono de la tela, el primero colocado a la altura del cruce de escote, y los cuatro restantes en forma equidistante colocados en el delantero derecho. Con 5 ojales de botella colocados en el delantero izquierdo. Presenta en cada delantero ligeramente en posición diagonal un bolsillo tipo cartera con doble vivo en color verde de 6 mm de ancho, la bolsa de 11 cm de ancho por 8.5 cm de largo, la cartera de 2.5 cm de ancho. Lleva 1 botón de repuesto cosido la parte central de la sisa interna izquierda.
Espalda	De tela forro 100% poliéster, mismo color que la tela. De 2 piezas; corte al centro a todo lo largo de la espalda. Llevará centrado en la sisa cinturón de ajuste de 2.0 cm de ancho con hebilla para entallar.
Forro	Completo de poliéster 100%, mismo color que la tela de una sola pieza con Vistas y tabulejo de la misma tela exterior.
Entretela	Deberá llevar entretela fusionable en vistas, tabulejo y delanteros.

La prenda No debe presentar los siguientes defectos: agujeros, irregularidades de hilos, hilos flojos, hilo tenso, hilo interrumpido, materias extrañas, motas (bolitas en los hilos o el tejido), cocas (hilos entredados), manchas y/o exceso de apresto, diferentes tonos en el color de la prenda y todo defecto que deteriore la calidad y apariencia de la prenda.

Todas las piezas que conforman la prenda deben corresponder a la misma talla.

2 CATEGORIAS Y COLORES

CATEGORIAS	COLORES	
	CHALECO TAOD CABALLERO	COMBINACIÓN
TÉCNICO EN ATENCIÓN Y ORIENTACIÓN AL DERECHOAHABIENTE	AZUL MARINO	VERDE

Actualización: 8 de mayo de 2015

Página 3 de 12



CHALECO TAOD CABALLERO

3 TALLAS

TALLA	CLAVE
26	230 165 0392 02 01
28	230 165 0400 02 01
30	230 165 0418 02 01
32	230 165 0426 02 01
34	230 165 0434 02 01
36	230 165 0442 02 01
38	230 165 0450 02 01
40	230 165 0467 02 01
42	230 165 0475 02 01
44	230 165 0483 02 01

4 SÍMBOLOS Y ABREVIATURAS

Para los propósitos de esta especificación técnica, se establecen los siguientes símbolos y abreviaturas:

cm	Centímetro
h	Hora
lx	Lux
NCA	Nivel de calidad aceptable
mm	Milímetro
TP, TC, TCX	Códigos de la numeración Pantone de colores de las telas. TC, TCX = edición en tela, TP = edición en papel
%	Por ciento
+	Más, menos
p.p.p.	Puntadas por pulgada

ANEXOS

DIVISION DE CONTRATOS

Actualización: 8 de mayo de 2015

Página 4 de 12



CHALECO TAOD CABALLERO

5 FIGURAS ILUSTRATIVAS  
Delantero y espalda

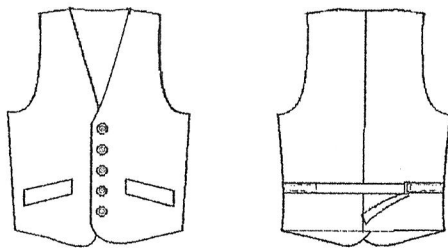

Actualización: 8 de mayo de 2015

Página 5 de 12



CHALECO TAOD CABALLERO

6 FICHA TÉCNICA

Tela: 70% poliéster - 30% Viscosa (color azul marino). El Laboratorio acreditado ante la ema (entidad mexicana de acreditación) elegido por el proveedor, ejecutará las pruebas basándose en los métodos de pruebas establecidos en la siguiente tabla o métodos vigentes acreditados que apliquen

DETERMINACIÓN	ESPECIFICACIÓN	MÉTODOS DE PRUEBA
Contenido de fibra (%): * Poliéster * Viscosa	68% - 72% 28% - 32%	NMX-A-1833/ INNTEX-2011
Masa, g/m2:	180 ± 5%	NMX-A-3801-INNTEX-2012 (Cancela la NMX-A-072-INNTEX-2001) "Industria textil - Determinación de la masa por metro cuadrado de telas - Método de prueba"
Tipo de tejido:	Plano (Calada)	Inspección visual con cuenta hilos
Tipo de ligamento:	Tafetán 1/1	Inspección visual con cuenta hilos
Color:	19-4005 tolerancia 19-4205 19-4203TCX	Inspección visual
Estabilidad dimensional, %: * Urdimbre * Trama Con procedimiento de lavado y secado 9BE	De -2.0 a + 2.0 De -2.0 a + 2.0	NMX-A-158-INNTEX-2009 "Industria textil - Determinación de los cambios dimensionales en el lavado y secado - Método de prueba" NMX-A-092-INNTEX-2009 "Industria textil - Procedimiento de lavado y secado doméstico para los ensayos de textiles"
Resistencia a la formación de frisas (borlitas o pilling), grado: * Primer ciclo * Segundo ciclo Con procedimiento de lavado y secado 9BE	4 mínimo 4 mínimo	NMX-A-177-INNTEX-2005 "Determinación de la resistencia a la formación de frisas en tejidos de calada y de punto - Método de prueba" NMX-A-092-INNTEX-2009 "Industria textil - Procedimiento de lavado y secado doméstico para los ensayos de textiles"

Actualización: 8 de mayo de 2015

Página 6 de 12





CHALECO TAOD CABALLERO

Densidad del tejido, hilos/cm: * Urdimbre	22 hilos/cm +/- 2 hilos 20 pasadas/cm +/- 2 pasadas	NMX-A-057-INNTEX-2000 "Industria textil - Determinación de la densidad o número de hilos por unidad de longitud de los tejidos de calada - Método de prueba"
Resistencia al rasgado (N): * Urdimbre * Trama	65.0 N mínimo 60.0 N mínimo	NMX-A-109-INNTEX-2005 "Industria textil - Tejidos de calada - Determinación de la resistencia al rasgado por el método del péndulo de descenso libre - Método de prueba"
Resistencia a la tracción (método grab), N: * Urdimbre * Trama	650 N mínimo 550 N mínimo	NMX-A-059/2-INNTEX-2008 "Industria textil - Propiedades de los tejidos frente a la tracción - Parte 2 - Determinación de la fuerza máxima por el método de agarre"
Solidez del color a la luz Artificial Método 5 Exposición 20 horas Solidez del color al sudor ácido, grado: * Cambio de color * Manchado (transferencia de color)	4 Mínimo 4 Mínimo	NMX-A-105-B02-INNTEX-2010 "Industria textil - Determinación de la solidez del color al sudor - Método de prueba"
Solidez del color al sudor alcalino, grado: * Cambio de color * Manchado (transferencia de color)	4 Mínimo 4 Mínimo	NMX-A-65-INNTEX-2005 "Industria textil - Determinación de la solidez del color al sudor - Método de prueba"
Solidez de color al frote, grado: Manchado seco Urdimbre y Trama Manchado húmedo	3-4 Mínimo 3-4 Mínimo	NMX-A-073-INNTEX-2005 "Industria textil - Solidez del color - Determinación de la solidez de color al frote - Método de prueba"
Solidez de color al lavado doméstico e industrial, con procedimiento de lavado B1M, grado: * Cambio de color * Manchado (Transferencia de color)	4 Mínimo 4 Mínimo	NMX-A-074-INNTEX-2005 "Industria textil - Solidez del color - Determinación de la solidez de color al lavado doméstico e industrial - Método de prueba"
Deslizamiento a la costura en mm * Urdimbre * Trama	2 máximo 2 máximo	NMX-A-272/2-INNTEX-2009 "Telas de tejido de calada - Método de prueba para determinar el deslizamiento a la costura"



CHALECO TAOD CABALLERO

Tela: 70% poliéster - 30% Viscosa (color verde) o Poliéster 100%  
Tela para vivos: El Laboratorio acreditado ejecutará la prueba basándose en los métodos de pruebas establecidos en la siguiente tabla o métodos vigentes aplicados que apliquen.

DETERMINACION	ESPECIFICACION	METODO DE PRUEBA
Contenido de fibra (%): * Poliéster * Viscosa	68% - 72% 28% - 32%	NMX-A-1833/ INNTEX-2011
O en su caso		
*Poliéster	100%	Método que aplique o método interno
Tipo de tejido:	Plano (Calada)	Inspección visual con cuenta hilos
Color:	18-5841 ó 18-5633 TCX	Inspección visual

Tela: poliéster 100% para forro (color azul marino) El Laboratorio acreditado ejecutará la prueba basándose en los métodos de pruebas establecidos en la siguiente tabla o métodos vigentes aplicados que apliquen.

DETERMINACION	ESPECIFICACION	METODO DE PRUEBA
Contenido de fibra (%):	100% Poliéster	Método interno
Masa, g/m2:	50 - 70	NMX-A-3801-INNTEX-2012 "Industria textil - Determinación de la masa por metro cuadrado de telas - Método de prueba"
Tipo de tejido:	Plano (Calada)	Inspección visual con cuenta hilos
Tipo de ligamento:	Tafelán 1/1	Inspección visual con cuenta hilos
Color:	AZUL MARINO	Inspección visual
Eslabilidad dimensional, %: * Urdimbre * Trama Con procedimiento de lavado y secado 9BE	De -1.0 a +1.0 De -1.0 a +1.0	NMX-A-156-INNTEX-2009 "Industria textil - Determinación de los cambios dimensionales en el lavado y secado - Método de prueba" NMX-A-092-INNTEX-2006 "Industria textil - Procedimiento de lavado y secado doméstico para los ensayos de textiles"

**ANEXOS**  
**DIVISION DE CONTRATOS**



CHALECO TAOD CABALLERO

Resistencia al rasgado (N): * Urdimbre * Trama	10.0 N mínimo 10.0 N mínimo	NMX-A-109-INNTEX-2005 "Industria textil - Tejidos de calada - Determinación de la resistencia al rasgado por el método del péndulo de descenso libre - Método de prueba"
Solidez del color al sudor alcalino, grado: * Cambio de color * Manchado (transferencia de color)	3 Mínimo 3 Mínimo	NMX-A-65-INNTEX-2005 "Industria textil - Determinación de la solidez del color al sudor - Método de prueba"
Solidez del color al sudor alcalino, grado: * Cambio de color * Manchado (transferencia de color)	3 Mínimo 3 Mínimo	NMX-A-65-INNTEX-2005 "Industria textil - Determinación de la solidez del color al sudor - Método de prueba"
Deslizamiento a la costura en mm * Urdimbre * Trama	3.5 máximo 2.5 máximo	NMX-A-272/2-INNTEX-2009 "Telas de tejido de calada - Método de prueba para determinar el deslizamiento a la costura"

Habilitaciones: Toda habilitación deberá ser resistente durante la vida útil de la prenda

DETERMINACION	ESPECIFICACION	PRENDA
<b>BOTONES</b>		
Botones en delantero	De plástico, con cuatro orificios. Color azul marino del mismo tono que la prenda con acabado mate.	Prenda 5 Repuesto 1
Tamaño	Número 32 (20.2 mm)	
Hebilla	De acero inoxidable, color apariencia vieja	1 prenda
Tamaño	2.5 cm	
<b>HILOS</b>		
Se deberá utilizar hilo 100% poliéster calibre 30/2 para todas las costuras en máquina recta.		
Se deberá utilizar hilo 100% poliéster de monofilamento o calibre 40/2 para todas las costuras en máquina over.		

Tipo de costuras: Todas las costuras deberán ser uniformes y reforzadas

Costuras interna	- Todas las piezas irán sobrehiladas individualmente con máquina over de 3 hilos, 12 ± 1 p.p.p. - Con máquina recta para la unión de piezas 12 ± 1 p.p.p.
------------------	--



CHALECO TAOD CABALLERO

Costuras exteriores	10 ± 1 p.p.p. con remate al principio y al final
Ancho de costura en mm	
- Costados	6.0 a 10.0
- Cuello	6.0 a 10.0

7.-ETIQUETADO

ETIQUETA	ESPECIFICACION	METODO DE PRUEBA
ETIQUETA PERMANENTE (MONARCH) *	Elaborada en tela tejida o plastificada, suave al tacto, no rígida, sin filos cortantes y que resista los procesos de lavado sin perder la información marcada, durante la vida útil de la prenda. Deberá ir centrada en el costado interno izquierdo de la prenda.	VISUAL
ETIQUETA DE MARCA	Deberá ser suave al tacto, no rígida, sin filos cortantes y que resista los procesos de lavado sin perder la información marcada, durante la vida útil de la prenda. Deberá ir centrada en la costura inferior tabulejo y la unión de la espalda.	VISUAL
ETIQUETA DE TALLA	Elaborada en tela tejida, suave al tacto, no rígida, sin filos cortantes y que resista los procesos de lavado sin perder la información marcada, durante la vida útil de la prenda. Deberá ir colocada centrada en la costura inferior de la etiqueta de marca	VISUAL



CHALECO TAOD CABALLERO

ETIQUETA PERMANENTE (MONARCH)

La etiqueta debe contener impreso en forma legible e indeleble, durante la vida útil de la prenda, los siguientes datos y/o leyendas en español:

- Número de Lote
- Año de fabricación
- Talla expresada en formato:
 

Talla 26	Talla 36
Talla 28	Talla 38
Talla 30	Talla 40
Talla 32	Talla 42
Talla 34	Talla 44
- Marca o logotipo, razón social o nombre y domicilio del fabricante, importador y proveedor.
- Contenido de fibras.
- Instrucciones sobre el cuidado y conservación del artículo.
- País de origen.
- Registro Federal de Contribuyentes del fabricante o importador.

En caso de que todos los datos y leyendas de etiquetado del artículo no puedan quedar contenidos en una, se pueden utilizar dos.

Las etiquetas deben estar elaboradas en tela tejida o tela tejida plastificada, suave al tacto, no rígida, sin filos cortantes y que resistan los procesos de lavado sin perder la información marcada.

Para el etiquetado se usará la: NOM-004-SCFI-2006 Información comercial, etiquetado de productos textiles, prendas de vestir, sus accesorios y ropa de casa. O bien consultar la norma que la sustituya o su vigente.

8.-ALMACENAMIENTO

Empaque individual

En gancho de plástico dentro de funda, bolsa o envoltura de plástico o material similar transparente, resistente y de tamaño adecuado para contenerla, con etiquetado que identifique la prenda con la siguiente información:

- Delegación, UMAE u oficina a la pertenece la prenda
- Tipo de prenda
- Clave de identificación de la prenda
- Talla



CHALECO TAOD CABALLERO

Almacenamiento

En lugar cubierto, por conjunto de tallas doblado y acomodado dentro de un contenedor que proteja las prendas a la exposición directa a los rayos del sol, humedad, polvo, fuentes de calor y vapores

ÁREA SOLICITANTE ADMINISTRADOR DE LOS ARTÍCULOS

ÁREA TÉCNICA

*Georgina Maldonado González*  
LIC. GEORGINA MALDONADO GONZÁLEZ  
TITULAR DE LA DIVISIÓN DE ENLACE NACIONAL  
CON ÁREAS DE ATENCIÓN Y ORIENTACIÓN AL DERECHOHABIENTE

*Ricardo Fragosó Estrada*  
LIC. RICARDO FRAGOSÓ ESTRADA  
REPRESENTANTE INSTITUCIONAL ANTE LA  
COMISIÓN NACIONAL MIXTA DE ROPA DE TRABAJO Y UNIFORMES



SACO MANGA LARGA TAOD CABALLERO

ESPECIFICACIÓN TÉCNICA IMSS

SACO DE MANGA LARGA PARA TÉCNICO EN ATENCIÓN Y ORIENTACIÓN AL DERECHOHABIENTE

ESTE DOCUMENTO SUSTITUYE A CUALQUIER OTRO DOCUMENTO NORMATIVO DE CALIDAD DE ESTA PRENDA, CON FECHA ANTERIOR AL 11 DE MAYO DE 2015.



SACO MANGA LARGA TAOD CABALLERO

ÍNDICE DEL CONTENIDO

Número de capítulo		Página
1	Clasificación y designación	3
2	Categoría y colores	3
3	Tallas	4
4	Símbolos y abreviaturas	5
5	Figuras	5
6	Ficha técnica	6
7	Etiquetado	10
8	Almacenamiento	11

**ANEXOS**  
**DIVISION DE CONTRATOS**



SACO MANGA LARGA TAOD CABALLERO

DETERMINACIÓN	ESPECIFICACIÓN	MÉTODO DE PRUEBA
Resistencia al rasgado (N) * Urdimbre * Trama	65.0 N mínimo 60.0 N mínimo	NMX-A-109-INNTEX-2005 "Industria textil - Tejidos de calada - Determinación de la resistencia al rasgado por el método del péndulo de descenso libre - Método de prueba"
Resistencia a la tracción (método grab), N: * Urdimbre * Trama	650 N mínimo 550 N mínimo	NMX-A-059/2-INNTEX-2008 "Industria textil - Propiedades de los tejidos frente a la tracción - Parte 2 - Determinación de la fuerza máxima por el método de agarre"
Solidez del color a la luz Artificial Método 5 Exposición 20 horas	4 Mínimo	NMX-A-105-B02-INNTEX-2010
Solidez del color al sudor ácido, grado: * Cambio de color * Manchado (transferencia de color)	4 Mínimo 4 Mínimo	NMX-A-65-INNTEX-2005 "Industria textil - Determinación de la solidez del color al sudor - Método de prueba"
Solidez del color al sudor alcalino, grado: * Cambio de color * Manchado (transferencia de color)	4 Mínimo 4 Mínimo	NMX-A-65-INNTEX-2005 "Industria textil - Determinación de la solidez del color al sudor - Método de prueba"
Solidez de color al frote, grado: Manchado seco Urdimbre y Trama	3-4 Mínimo	NMX-A-073-INNTEX-2005 "Industria textil - Solidez del color - Determinación de la solidez de color al frote - Método de prueba"
Solidez de color al lavado doméstico e industrial, con procedimiento de lavado B1M, grado: * Cambio de color * Manchado (transferencia de color)	4 Mínimo 4 Mínimo	NMX-A-074-INNTEX-2005 "Industria textil - Solidez del color - Determinación de la solidez de color al lavado doméstico e industrial - Método de prueba"
Deslizamiento a la costura en mm * Urdimbre * Trama	2 máximo 2 máximo	NMX-A-272/2-INNTEX-2009 "Telas de tejido de calada - Método de prueba para determinar el deslizamiento a la costura"

Tela: 70% poliéster - 30% Viscosa (color verde) o Poliéster 100%  
Tela para vivos: El Laboratorio acreditado ejecutará la prueba basándose en los métodos de pruebas establecidos en la siguiente tabla o métodos vigentes acreditados que apliquen.



SACO MANGA LARGA TAOD CABALLERO

DETERMINACIÓN	ESPECIFICACIÓN	MÉTODO DE PRUEBA
Contenido de fibra (%): * Poliéster * Viscosa	68% - 72% 28% - 32%	NMX-A-1833/ INNTEX 2011
O en su caso	100%	Método que aplique o método interno
* Poliéster		
Tipo de tejido:	Plano (Calada)	Inspección visual con cuenta hilos
Color:	18-5841 ó 18-5633 TCX	Inspección visual

Tela: poliéster 100% para forro (color azul marino). El Laboratorio acreditado ejecutará la prueba basándose en los métodos de pruebas establecidos en la siguiente tabla o métodos vigentes acreditados que apliquen.

DETERMINACIÓN	ESPECIFICACIÓN	MÉTODO DE PRUEBA
Contenido de fibra (%):	100% Poliéster	Método interno NMX-A-3601-INNTEX-2012
Masa, g/m2:	50 - 70	"Industria textil - Determinación de la masa por metro cuadrado de telas - Método de prueba"
Tipo de tejido:	Plano (Calada)	Inspección visual con cuenta hilos
Tipo de ligamento:	Tafetán 1/1	Inspección visual con cuenta hilos
Color:	AZUL MARINO	Inspección visual
Estabilidad dimensional, %: * Urdimbre * Trama Con procedimiento de lavado y secado 9BE	De -1.0 a +1.0 De -1.0 a +1.0	NMX-A-158-INNTEX-2009 "Industria textil - Determinación de los cambios dimensionales en el lavado y secado - Método de prueba" NMX-A-092-INNTEX-2009 "Industria textil - Procedimiento de lavado y secado doméstico para los ensayos de textiles"
Resistencia al rasgado (N): * Urdimbre * Trama	10.0 N mínimo 10.0 N mínimo	NMX-A-109-INNTEX-2005 "Industria textil - Tejidos de calada - Determinación de la resistencia al rasgado por el método del péndulo de descenso libre - Método de prueba"

ANEXOS

DIVISION DE CONTRATOS



SACO MANGA LARGA TAOD CABALLERO

DETERMINACIÓN	ESPECIFICACIÓN	MÉTODO DE PRUEBA
Solidez del color al sudor alcalino, grado: * Cambio de color * Manchado (transferencia de color)	3 Mínimo 3 Mínimo	NMX-A-65-INNTEX-2005 "Industria textil - Determinación de la solidez del color al sudor - Método de prueba"
Solidez del color al sudor alcalino, grado: * Cambio de color * Manchado (transferencia de color)	3 Mínimo 3 Mínimo	NMX-A-65-INNTEX-2005 "Industria textil - Determinación de la solidez del color al sudor - Método de prueba"
Deslizamiento a la costura en mm * Urdimbre * Trama	3.5 máximo 2.5 máximo	NMX-A-272/2-INNTEX-2009 "Telas de tejido de calada - Método de prueba para determinar el deslizamiento a la costura"

Habilitaciones: Toda habilitación deberá ser resistente durante la vida útil de la prenda

DETERMINACIÓN	ESPECIFICACIÓN	CANTIDAD
<b>BOTONES</b>		
Botones en delantero	De plástico, con cuatro orificios. Color azul marino del mismo tono que la prenda con acabado mate.	Prenda 3 Repuesto 1
Tamaño	Número 32 (20.2 mm)	
Botones en manga	De plástico, con cuatro orificios. Color azul marino del mismo tono que la prenda con acabado mate.	Manga 6 Repuesto 1
Tamaño	Número 24 (15.1 mm)	
<b>HOMBRERA</b>		
Hombreira	De poliuretano	
Tamaño	6.3 mm (¼ de Pulgada) de espesor	2

Se deberá utilizar hilo 100% poliéster calibre 30/2 para todas las costuras en máquina recta.  
Se deberá utilizar hilo 100% poliéster de monofilamento o calibre 40/2 para todas las costuras en máquina over.

Tipo de costuras: Todas las costuras deberán ser uniformes y reforzadas

Doblado	Doblados de 2.5 cm. de ancho en ruedo y puño
Costuras internas	- Todas las piezas irán sobrehiladas individualmente con máquina over de 3 hilos, 12 ± 1 p.p.p - Con máquina recta para la unión de piezas, 12 ± 1 p.p.p.



SACO MANGA LARGA TAOD CABALLERO

Costuras exteriores	10 ± 1 p.p.p con remate al principio y al final (pespunte visible)
Ancho de costura en mm	
- Costados	6.0 a 10.0
- Mangas	6.0 a 10.0
- Cuello	6.0 a 10.0
- Puños	6.0 a 10.0
Ancho del pespunte	5.0 (pespunte visible)

7. ETIQUETADO

DETERMINACIÓN	ESPECIFICACIÓN	MÉTODO DE PRUEBA
ETIQUETA PERMANENTE (MONARCH)	Elaborada en tela tejida o plastificada, suave al tacto, no rígida, sin filos cortantes y que resista los procesos de lavado sin perder la información marcada, durante la vida útil de la prenda. Deberá ir centrada en la parte superior y por dentro de la bolsa interna izquierda.	Visual
ETIQUETA DE MARCA	Deberá ser suave al tacto, no rígida, sin filos cortantes y que resista los procesos de lavado sin perder la información marcada, durante la vida útil de la prenda. Deberá ir por fuera de la bolsa interna izquierda y centrada.	Visual

\*ETIQUETA PERMANENTE (MONARCH)

La etiqueta debe contener impreso en forma legible e indeleble, durante la vida útil de la prenda, los siguientes datos y/o leyendas en español:

- Número de Lote
- Año de fabricación
- Talla expresada en formato:
 

Talla 26C, 26R, 26L	Talla 36C, 36R, 36L
Talla 28C, 28R, 28L	Talla 38C, 38R, 38L
Talla 30C, 30R, 30L	Talla 40C, 40R, 40L
Talla 32C, 32R, 32L	Talla 42C, 42R, 42L
Talla 34C, 34R, 34L	Talla 44C, 44R, 44L



**SACO MANGA LARGA TAOD CABALLERO**

- Marca o logotipo, razón social o nombre y domicilio del fabricante, importador y proveedor.
- Contenido de fibras.
- Instrucciones sobre el cuidado y conservación del artículo.
- País de origen.
- Registro Federal de Contribuyentes del fabricante o importador.

En caso de que todos los datos y leyendas de etiquetado del artículo no puedan quedar contenidos en una, se pueden utilizar dos.

Las etiquetas deben estar elaboradas en tela tejida o tela tejida plastificada, suave al tacto, no rígida, sin filos cortantes y que resistan los procesos de lavado sin perder la información marcada.

Para el etiquetado se usará la: **NOM-004-SCFI-2006 Información comercial, etiquetado de productos textiles, prendas de vestir, sus accesorios y ropa de casa. O bien consultar la norma que la sustituya o su vigente.**

**8. ALMACENAMIENTO**

Empaque individual

En gancho de plástico dentro de funda, bolsa o envoltura de plástico o material similar transparente, resistente y de tamaño adecuado para contenerla, con etiquetado que identifique la prenda con la siguiente información:

- Delegación, UMAE u oficina a la pertenece la prenda
- Tipo de prenda
- Clave de identificación de la prenda
- Talla

Almacenamiento

En lugar cubierto, por conjunto de tallas doblado y acomodado dentro de un contenedor que proteja las prendas a la exposición directa a los rayos del sol, humedad, polvo, fuentes de calor y vapores.

ÁREA SOLICITANTE ADMINISTRADOR DE LOS ARTÍCULOS

ÁREA TÉCNICA

  
LIC. GEORGINA MALDONADO GONZÁLEZ  
TITULAR DE LA DIVISIÓN DE ENLACE NACIONAL  
CON ÁREAS DE ATENCIÓN Y ORIENTACIÓN AL  
DERECHOHABIENTE

  
LIC. RICARDO FRAGOSO ESTRADA  
REPRESENTANTE INSTITUCIONAL ANTE LA  
COMISIÓN NACIONAL MIXTA DE ROPA DE  
TRABAJO Y UNIFORMES

**ANEXOS  
DIVISION DE CONTRATOS**



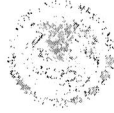

DIRECTORIO DE COORDINADORES DELEGACIONALES, JEFES DE DEPARTAMENTO DE ATENCIÓN Y ORIENTACIÓN AL DERECHOHABIENTE Y DIVISIÓN DE ENLACE NACIONAL CON LAS ÁREAS DE ATENCIÓN Y ORIENTACIÓN AL DERECHOHABIENTE

DELEGACIÓN/ UMAE	DOMICILIO	*COORDINADOR/ JEFE DEPTO
Aguascalientes	Alameda No. 704, Segundo Piso, Col. del Trabajo, C.P. 20180, Aguascalientes, Ags.	LCMM. Luis Ignacio Pizaña de la Torre
Baja California	Calz. Cuauhtémoc No. 300, Col. Aviación, C.P. 21230, Mexicali, B.C.	Dra. Cristina Ramirez Vázquez
Baja California Sur	Francisco I. Madero No. 315 entre Heróico Colegio Militar y Héroe del 47 Col. Esterito, C.P. 23020, La Paz, B.C.S.	L.C.P. Rubén Garza Espiritu
Campeche	Av. López Mateos s/n esq. con Av. Talamantes Col. Centro, C.P. 24000, Campeche, Camp.	Lic. Guadalupe Molina Ocampo
Coahuila	Bvld. Venustiano Carranza No. 2809, esq. con Periférico Luis Echeverría, Col. La Salle, C.P. 25280, Saltillo, Coah	Lic. Claudia Elizabeth Román Gómez
Coahuila UMAE Hospital de Especialidades No. 71	Boulevard Revolución No. 2650 Oriente 2do, Piso, Col. Torreón Jardín, C.P. 27200, Torreón, Coah.	Lic. María Isabel Ayala Hernández
Colima	Calle Zaragoza No. 62, esq. con Gabino Barreda, Segundo Piso Col. Centro, C.P. 28000 Colima, Col.	Lic. Javier Armando Celestino Rodríguez
Chiapas	Calle Once Poniente, No. 8 entre 2a y 4a Norte, Col. Centro C.P. 30700 Tapachula, Chiapas	M.A. Herminia Ascensión Jarquin Ruiz
Chihuahua	Av. Universidad No. 1101, Planta Alta, Col. Centro, C.P. 31000 Chihuahua, Chih.	Lic. Blanca Patricia Ulate Bernal
División de Enlace Nacional con las Áreas de Atención y Orientación al Derechohabiente	Av. Paseo de la Reforma 476, 9° piso Col Juárez, Delegación Cuauhtemec C.P. 06600	Lic. Georgina Maldonado González
Durango	Juárez No. 104 Sur, Mezzanine, Zona Centro, entre Aquiles Serdán y Negrete, C.P. 34000, Durango, Dgo.	Ing. Armando Larraide Muro
Guanajuato	Bvld. Adolfo López Mateos, esq. Paseo de los Insurgentes, s/n Col. Los Paraísos, C.P. 37320, León, Gto.	Lic. Norma Fabiola Aguado Herrera
Guanajuato UMAE Hospital de Especialidades No. 1 CMN del Bajío	Bvld. Adolfo López Mateos, esq. Av. Paseo de los Insurgentes s/n, Col. Los Paraísos, C.P. 37320, León, Gto.	Lic. Martina Silva Guerrero
Guanajuato UMAE Hospital de Gineco Pediatría No. 48 CMN del Bajío	Av. De los Insurgentes, esq. Adolfo López Mateos s/n, Col. Los Paraísos, C.P. 37328, León, Gto.	Lic. Elvia Nohemí Aguirre Rodríguez
Guerrero	Av. Cuauhtémoc No. 95 Col. Centro, C.P. 39300, Acapulco, Gro.	Lic. Norberto Pérez Arellano
Hidalgo	Bvld. Luis Donaldo Colosio No. 516, esq. Calle Canutillo No. 405, Col. Canutillo, C.P. 42070, Pachuca, Hidalgo Planta Baja	Lic. Blanca Rosa Hernández López
Jalisco	Av. Belisario Domínguez No. 1000 esq. Sierra Morena, Primer Piso, Col. Independencia, C.P. 44340, Guadalajara, Jal.	LPC. Ma. Cristina González Abarca
Jalisco UMAE Hospital de Especialidades CMN Occidente	Belisario Domínguez No. 1000, Torre de Especialidades 1er Piso, Col. Independencia, C.P. 44349, Guadalajara, Jal.	C.P. Martha Patricia Santiago González
Jalisco UMAE Hospital de Pediatría CMN Occidente	Belisario Domínguez No. 735, Col. Independencia, C.P. 44340, Guadalajara, Jal.	LDI. Ángela Leticia Tapia González (Enc.)
Jalisco UMAE Hospital de Gineco Obstetricia CMN Occidente	Belisario Domínguez No. 771, Planta Baja, Col. Independencia, C.P. 44340, Guadalajara, Jal.	LTS. Laura Leticia Peña Macías
Edo de Mex Ote	Corporativo Las Américas, Calle 4 No. 25 Col. Fraccionamiento Industrial Alce Blanco, C.P. 53370, Naucalpan, Edo de Méx. (Planta comercial)	Lic. Eduardo Alvarado Robles
Edo de Mex Pte	Calle Josefa Ortiz de Domínguez s/n entre Av. Miguel Hidalgo y Av. J. M. Morelos y P., Edificio Delegacional 1er Piso, Col. Centro, C.P. 50000, Toluca, Edo. Mex.	Dr. Raúl Cisneros Basurto
Edo Mex Pte UMAE Hospital de Traumatología y Ortopedia "Lomas Verdes"	Avenida Lomas Verdes No. 52, Col. Santa Cruz Acatlán, C.P. 53150, Naucalpan de Juárez, Edo. de México	Lic. María de Lourdes Díaz-Castro
Michoacán	Avenida Francisco T Madero Poniente No. 1200 Col. Centro C.P. 58000, Morelia, Michoacán	Dra. Érendira Vallejo Luciano
Morelos	Bvld. Benito Juárez No. 18, Piso 2, Col. Centro, C.P. 62000, Cuernavaca, Mor.	Lic. Norma Armas Mota
Nayarit	Calz. Ejército Nacional No. 14, Fracc. Fray Junipero Serra, C.P. 63169, Tepic, Nay.	Lic. Jorge Machuca Maldonado

ANEXOS  
DIVISION DE CONTRATOS

*Handwritten signatures and initials*

DELEGACIÓN/ UMAE	DOMICILIO	*COORDINADOR/ JEFE DEPTO
Nuevo León	Profr. Gregorio Torres Quevedo No. 1950 Oriente, esq. con Av. Felix U. Gómez, Zona Centro, C.P. 64000, Monterrey, N.L. Planta Baja	Lic. Mirthala Garza Martinez
Nuevo León UMAE Hospital de Especialidades No. 25 CMN Noreste	Av. Fidel Velázquez y Av. Lincoln s/n, Edificio de Consulta Externa, Planta Baja, Col. Nueva Morelos, C.P. 64180, Monterrey, N.L.	Lic. Mónica Amalia Herrero Hinojosa
Nuevo León UMAE Hospital de Cardiología No. 34	Av. Abraham Lincoln s/n esquina con la calle Enfermera María de Jesús Candia, Col. Valle Verde 1er Sector C.P. 64360, Monterrey, N.L.	Lic. Miroslaba Escobedo Contreras
Nuevo León UMAE Hospital de Traumatología y Ortopedia No. 21	Av. Pino Suárez s/n entre 15 de Mayo y Juan Ignacio Ramón, Zona Centro C.P. 64000, Monterrey, N.L. (2do Piso Poniente de la Consulta Externa)	Lic. Rocío Magali Torres Morales
Nuevo León UMAE Hospital de Gineco Obstetricia No. 23 "Dr. Ignacio Morones Prieto"	Av. Constitución s/n esq. Av. Félix U. Gómez, Piso 9, Centro de Monterrey, C.P. 64000, Monterrey, N. L.	Lic. María del Carmen Vázquez Valadez
Oaxaca	Calz. Porfirio Diaz No. 803, Piso 2, Col. Reforma, C.P. 68050, Oaxaca, Oax.	Lic. Eugenia Manzo Vásquez
Puebla	Calle 4 Norte No. 2005, 1er Piso, Col. Centro, C.P. 72000, Puebla, Pue.	Lic. Leticia Gricelda Torres Garcia
Puebla UMAE Hospital de Especialidades CMN "Lic. Manuel Ávila Camacho"	Calle 2 Norte No. 2004, entre calles 18 y 22 Oriente, Col. Centro, C.P. 72000, Puebla, Pue. (Área de Gobierno, Planta Baja)	Lic. Sandra Núñez Castellanos
Puebla UMAE Hospital de Traumatología y Ortopedia "Lic. Manuel Ávila Camacho"	Diagonal Defensores de la República s/n esquina 6 Poniente Col. Amor, C.P. 72140, Puebla, Pue.	Lic. Divia Calderón Carballido
Querétaro	Av. 5 de Febrero No. 102, esq. Calzada Ignacio Zaragoza, Col. Centro Histórico, (Acceso C), C.P. 76000, Querétaro, Qro.	Lic. Arturo García Torres
Quintana Roo	Oficinas alternas: Av. Tulum entre Av. Xcaret y Av. Coba Super manzana 52, s/n Col. Centro C.P. 77500, Benito Juárez, Cancún Q. Roo	Lic. Alejandra Barocio Salazar
San Luis Potosí	Calle Cuauhtémoc No. 255, Col. Moderna, C.P. 78233, Planta Baja, San Luis Potosí, S.L.P.	Lic. Ana María González Castellanos
Sinaloa	Francisco Zarco y J.G. Andrade s/n, 1er Piso, Col. Miguel Alemán, C.P. 80200, Culiacán, Sin.	Lic. David Beltrán Inzunza
Sonora	Calle 5 de febrero No. 220 Nte., Primer Piso, entre Av. Allende y Av. Nainari, Col. Centro, C.P. 85000, Cd. Obregón, Son.	Lic. Leonardo Encinas López
Sonora UMAE Hospital de Especialidades No. 2 CMN Noroeste	Calle Prolongación Hidalgo y Huisaguay s/n Col. Bella Vista C.P. 85130, Cd. Obregón, Son.	Lic. Guadalupe Hercilia Landavazo Agundes
Tabasco	Av. César A. Sandino No. 102 Col. Primero de Mayo, Municipio Centro C.P. 86190 Villahermosa, Tab.	Lic. Gerardo Aguilera González
Tamaulipas	Conjunto IMSS-Victoria Carret. México-Laredo km.701, C.P. 87027, Cd. Victoria, Tamps.	Lic. Sayda Elizabeth Soto Castillo
Tlaxcala	Calle 6 No. 1710, Col. La Loma Xicohténcatl, C.P. 90000, Tlaxcala, Tlax.	Lic. Rosalba Valencia Guzmán
Veracruz Norte	Lomas del Estadio s/n Col. Centro, C.P. 91000, Xalapa, Ver.	C. María Isabel Vázquez Limón
Veracruz Nte UMAE Hospital de Especialidades No. 14 CMN "Lic. Adolfo Ruiz Cortines"	Av. Cuauhtémoc s/n entre las Calles Cervantes y Padilla y Raz y Guzmán, Col. Formando Hogar, C.P. 91897, Veracruz, Ver.	Lic. Ada María Bustillos Sagahon
Veracruz Sur	Av. Poniente 7 No. 1350, Col. Centro, C.P. 94300, Orizaba, Ver.	Lic. Guadalupe Selene Caballero Gómez
Yucatán	Calle 34 No. 439 X 41, Ex terrenos El Fénix, Col. Industrial, C.P. 97150, Mérida, Yuc.	Dra. Lucía Amira Estefan Garfías
Yucatán UMAE Hospital de Especialidades No. 1 CMN "Lic. Ignacio García Téllez"	Calle 34 No. 439 X 41, Ex terrenos El Fénix, Col. Industrial, C.P. 97150, Mérida, Yuc	Lic. Claudia Uribe Acosta
Zacatecas	Calle Restauradores No. 3, Planta Baja, esq. Av. México, Col. Dependencias Federales, C.P. 98618, Guadalupe, Zac.	Lic. Soraida Judith Zorrilla Fernández
Norte del DF	Av. Instituto Politécnico Nacional No. 5421, Primer Piso, Col. Magdalena de las Salinas, Delegación Gustavo A. Madero, C.P. 07760, México, D.F.	Dr. David Ramírez Aportela
DF Nte UMAE Hospital de Especialidades "Dr. Antonio Fraga Mouret" CMN La Raza	Calle de Seris y Zaachila s/n, Sotano, Col. La Raza, C.P. 02990, Delegación Azcapotzalco, México, D.F.	Encargada Lic. Sara Elena Campos Morales
DF Nte UMAE Hospital de General "Dr Gaudencio González Garza" CMN La Raza	Av. Vallejo esq. Av. Jacarandas s/n, Col. La Raza, C.P. 02990, Delegación Azcapotzalco, México, D.F.	Lic. Sanjuana Odette Rico González

ANEXOS

DIVISION DE CONTRATOS

19.

*[Handwritten signature]*

DELEGACIÓN/ UMAE	DOMICILIO	*COORDINADOR/ JEFE DEPTO
DF Nte UMAE Hospital de Gineco Obstetricia No. 3 CMN La Raza 'Dr. Víctor Manuel Espinosa de los Reyes Sánchez'	Calz. Vallejo s/n esquina Antonio Valeriano, Col. La Raza, C.P. 02990, Delegación Azcapotzalco, México, D.F. (Anexo Hospital UMAE de Gineco Obstetricia No. 3 del CMN La Raza, ubicado entre caseta 4 y 5 del Centro Médico)	Lic. Ma. Eugenia Ferra Estrada
DF Nte UMAE Hospital de Traumatología y Ortopedia "Dr. Victorio de la Fuente"	Calle Colector 15 s/n (o Eje Fortuna), esq. con Av. Instituto Politécnico Nacional, Col. Magdalena de las Salinas, C.P. 07760, Delegación Gustavo A. Madero, México, D.F. (Entrada Principal del Hospital de Ortopedia)	Lic. Olga Solís Mondragón
Sur del DF	Calzada de la Viga No. 1174 - Piso 3, esq. Eje 5, Col. El Triunfo, Deleg. Iztapalapa, C.P. 09430, México, D.F.	Dr. José Juan Martín Valdés García
DF Sur UMAE Hospital de Cardiología CMN Siglo XXI	Av. Cuauhtémoc No. 330, Primer Piso, Col. Doctores, C.P. 06720, Delegación Cuauhtémoc, México, D.F.	Lic. Angélica Pacheco López
DF Sur UMAE Hospital de Especialidades CMN Siglo XXI	Av. Cuauhtémoc No. 330, esq. Baja California, Col. Doctores, C.P. 06720, Delegación Cuauhtémoc, México, D.F. (Primer Piso Dirección Administrativa)	C. Laura Isabel Robles Ortiz
DF Sur UMAE Hospital de Pediatría "Dr. Silvestre Frenk Freund" CMN Siglo XXI	Av. Cuauhtémoc No. 330, 3er Piso del Edificio de Hospitalización, Col. Doctores, C.P. 06720, Delegación Cuauhtémoc, México, D.F.	Lic. Alejandra Margarita Juárez Guadarrama
DF Sur UMAE Hospital de Oncología CMN Siglo XXI	Av. Cuauhtémoc No. 330, Col. Doctores, C.P. 06720, Delegación Cuauhtémoc, México, D.F. 3er Piso "P" (Área de Gobierno)	Lic. Georgina Eugenia Román Ramos
DF Sur UMAE Hospital de Gineco Obstetricia No. 4 "Dr. Luis Castelazo Ayala"	Av. Río Magdalena No. 289, 1er Piso Ala Sur, Col. Tizapán San Ángel, C.P. 01090, Delegación Álvaro Obregón, México, D.F.	Lic. Adriana Antonia Benitez Reyes

\* Las prendas serán recibidas por los respectivos titulares o en su caso encargados de las Coordinaciones Delegacionales, Jefaturas de Departamento en UMAE de Atención y Orientación al Derechohabiente y División de Enlace Nacional con las Áreas de Atención y Orientación al Derechohabiente, ya que durante el proceso de compra los titulares pueden modificarse.

*Handwritten initials/signature*

**ANEXOS**  
**DIVISION DE CONTRATOS**

*Handwritten initials/signature*

**CUADRO DE DISTRIBUCIÓN**

CLAVE	TALLA	CANTIDAD SOLICITADA	DELEGACIÓN/URAE	TIPO DE PRENDA
230 740 0222 02 01	28	3	AGUASCALIENTES	SACO MANGA LARGA TAOO DAMA
230 740 0230 02 01	30	5	AGUASCALIENTES	SACO MANGA LARGA TAOO DAMA
230 740 0248 02 01	32	5	AGUASCALIENTES	SACO MANGA LARGA TAOO DAMA
230 740 0255 02 01	34	7	AGUASCALIENTES	SACO MANGA LARGA TAOO DAMA
230 740 0263 02 01	36	1	AGUASCALIENTES	SACO MANGA LARGA TAOO DAMA
230 740 0269 02 01	40	28	AGUASCALIENTES	SACO MANGA LARGA TAOO DAMA
230 155 0301 02 01	28	8	AGUASCALIENTES	CHALECO TAOO DAMA
230 155 0319 02 01	30	10	AGUASCALIENTES	CHALECO TAOO DAMA
230 155 0327 02 01	32	16	AGUASCALIENTES	CHALECO TAOO DAMA
230 155 0335 02 01	34	16	AGUASCALIENTES	CHALECO TAOO DAMA
230 698 0620 02 01	28	20	AGUASCALIENTES	PANTALON TAOO DAMA
230 698 0638 02 01	30	16	AGUASCALIENTES	PANTALON TAOO DAMA
230 698 0646 02 01	32	16	AGUASCALIENTES	PANTALON TAOO DAMA
230 698 0653 02 01	34	36	AGUASCALIENTES	PANTALON TAOO DAMA
230 698 0679 02 01	36	3	AGUASCALIENTES	PANTALON TAOO DAMA
230 421 0238 02 01	38	4	AGUASCALIENTES	FALDA TAOO
230 421 0244 02 01	30	4	AGUASCALIENTES	FALDA TAOO
230 421 0251 02 01	34	9	AGUASCALIENTES	FALDA TAOO
230 421 0259 02 01	36	1	AGUASCALIENTES	FALDA TAOO
230 421 0277 02 01	38	1	AGUASCALIENTES	FALDA TAOO
230 111 1189 02 01	28	10	AGUASCALIENTES	BLUSA 1 TAOO
230 111 1197 02 01	30	6	AGUASCALIENTES	BLUSA 1 TAOO
230 111 1205 02 01	32	12	AGUASCALIENTES	BLUSA 1 TAOO
230 111 1213 02 01	34	12	AGUASCALIENTES	BLUSA 1 TAOO
230 111 1221 02 01	36	2	AGUASCALIENTES	BLUSA 1 TAOO
230 111 1229 02 01	38	2	AGUASCALIENTES	BLUSA 1 TAOO
230 111 1387 02 01	28	15	AGUASCALIENTES	BLUSA 3 TAOO
230 111 1395 02 01	30	9	AGUASCALIENTES	BLUSA 3 TAOO
230 111 1403 02 01	32	18	AGUASCALIENTES	BLUSA 3 TAOO
230 111 1411 02 01	34	3	AGUASCALIENTES	BLUSA 3 TAOO
230 111 1429 02 01	36	3	AGUASCALIENTES	BLUSA 3 TAOO
230 740 0274 02 01	40	3	AGUASCALIENTES	BLUSA 3 TAOO
230 740 0282 02 01	28	14	BAJA CALIFORNIA	SACO MANGA LARGA TAOO DAMA
230 740 0290 02 01	30	5	BAJA CALIFORNIA	SACO MANGA LARGA TAOO DAMA
230 740 0298 02 01	32	13	BAJA CALIFORNIA	SACO MANGA LARGA TAOO DAMA
230 740 0255 02 01	34	8	BAJA CALIFORNIA	SACO MANGA LARGA TAOO DAMA
230 740 0263 02 01	36	1	BAJA CALIFORNIA	SACO MANGA LARGA TAOO DAMA
230 740 0271 02 01	38	3	BAJA CALIFORNIA	SACO MANGA LARGA TAOO DAMA
230 740 0279 02 01	40	1	BAJA CALIFORNIA	SACO MANGA LARGA TAOO DAMA
230 698 0620 02 01	28	24	BAJA CALIFORNIA	CHALECO TAOO DAMA
230 698 0638 02 01	30	20	BAJA CALIFORNIA	CHALECO TAOO DAMA
230 698 0656 02 01	32	6	BAJA CALIFORNIA	CHALECO TAOO DAMA
230 698 0674 02 01	34	12	BAJA CALIFORNIA	CHALECO TAOO DAMA
230 698 0692 02 01	36	4	BAJA CALIFORNIA	CHALECO TAOO DAMA
230 421 0238 02 01	38	2	BAJA CALIFORNIA	CHALECO TAOO DAMA
230 421 0246 02 01	40	2	BAJA CALIFORNIA	CHALECO TAOO DAMA
230 421 0254 02 01	32	7	BAJA CALIFORNIA	PANTALON TAOO DAMA
230 421 0262 02 01	34	3	BAJA CALIFORNIA	PANTALON TAOO DAMA
230 421 0270 02 01	36	3	BAJA CALIFORNIA	PANTALON TAOO DAMA
230 421 0278 02 01	38	2	BAJA CALIFORNIA	PANTALON TAOO DAMA
230 421 0286 02 01	40	2	BAJA CALIFORNIA	PANTALON TAOO DAMA
230 155 0335 02 01	34	20	BAJA CALIFORNIA	BLUSA 1 TAOO
230 155 0350 02 01	36	6	BAJA CALIFORNIA	BLUSA 1 TAOO
230 155 0365 02 01	40	2	BAJA CALIFORNIA	BLUSA 1 TAOO
230 155 0376 02 01	42	4	BAJA CALIFORNIA	BLUSA 1 TAOO
230 698 0617 02 01	28	28	BAJA CALIFORNIA	BLUSA 3 TAOO
230 698 0625 02 01	30	28	BAJA CALIFORNIA	BLUSA 3 TAOO
230 698 0633 02 01	32	48	BAJA CALIFORNIA	BLUSA 3 TAOO
230 698 0641 02 01	34	44	BAJA CALIFORNIA	BLUSA 3 TAOO
230 698 0659 02 01	36	12	BAJA CALIFORNIA	BLUSA 3 TAOO
230 698 0667 02 01	40	12	BAJA CALIFORNIA	BLUSA 3 TAOO
230 421 0238 02 01	28	3	BAJA CALIFORNIA	FALDA TAOO
230 421 0246 02 01	30	3	BAJA CALIFORNIA	FALDA TAOO
230 421 0254 02 01	32	12	BAJA CALIFORNIA	FALDA TAOO

**ANEXOS**

**DIVISION DE CONTRATOS**

CLAVE	TALLA	CANTIDAD SOLICITADA	DELEGACIÓN/URAE	TIPO DE PRENDA
230 421 0251 02 01	34	9	BAJA CALIFORNIA	FALDA TAOO
230 421 0259 02 01	36	6	BAJA CALIFORNIA	FALDA TAOO
230 421 0277 02 01	38	1	BAJA CALIFORNIA	FALDA TAOO
230 421 0285 02 01	40	2	BAJA CALIFORNIA	FALDA TAOO
230 421 0293 02 01	42	2	BAJA CALIFORNIA	FALDA TAOO
230 111 1163 02 01	28	20	BAJA CALIFORNIA	BLUSA 1 TAOO
230 111 1171 02 01	30	34	BAJA CALIFORNIA	BLUSA 1 TAOO
230 111 1189 02 01	32	12	BAJA CALIFORNIA	BLUSA 1 TAOO
230 111 1205 02 01	34	22	BAJA CALIFORNIA	BLUSA 1 TAOO
230 111 1221 02 01	36	6	BAJA CALIFORNIA	BLUSA 1 TAOO
230 111 1239 02 01	38	2	BAJA CALIFORNIA	BLUSA 1 TAOO
230 111 1247 02 01	40	2	BAJA CALIFORNIA	BLUSA 1 TAOO
230 111 1265 02 01	42	4	BAJA CALIFORNIA	BLUSA 1 TAOO
230 111 1379 02 01	28	30	BAJA CALIFORNIA	BLUSA 3 TAOO
230 111 1387 02 01	30	18	BAJA CALIFORNIA	BLUSA 3 TAOO
230 111 1395 02 01	32	24	BAJA CALIFORNIA	BLUSA 3 TAOO
230 111 1403 02 01	34	33	BAJA CALIFORNIA	BLUSA 3 TAOO
230 111 1429 02 01	36	9	BAJA CALIFORNIA	BLUSA 3 TAOO
230 111 1437 02 01	38	3	BAJA CALIFORNIA	BLUSA 3 TAOO
230 111 1445 02 01	40	6	BAJA CALIFORNIA	BLUSA 3 TAOO
230 740 0509 02 01	44R	7	SACO MANGA LARGA TAOO CABALLERO	CHALECO TAOO CABALLERO
230 698 0680 02 01	44	14	BAJA CALIFORNIA	PANTALON TAOO CABALLERO
230 740 0685 02 01	18 1/2	35	BAJA CALIFORNIA	CAMISA TAOO
230 740 0214 02 01	28	4	BAJA CALIFORNIA SUR	SACO MANGA LARGA TAOO DAMA
230 740 0222 02 01	28	6	BAJA CALIFORNIA SUR	SACO MANGA LARGA TAOO DAMA
230 740 0230 02 01	30	7	BAJA CALIFORNIA SUR	SACO MANGA LARGA TAOO DAMA
230 740 0238 02 01	32	2	BAJA CALIFORNIA SUR	SACO MANGA LARGA TAOO DAMA
230 740 0246 02 01	34	3	BAJA CALIFORNIA SUR	SACO MANGA LARGA TAOO DAMA
230 740 0254 02 01	36	2	BAJA CALIFORNIA SUR	SACO MANGA LARGA TAOO DAMA
230 740 0262 02 01	38	2	BAJA CALIFORNIA SUR	SACO MANGA LARGA TAOO DAMA
230 740 0270 02 01	40	1	BAJA CALIFORNIA SUR	SACO MANGA LARGA TAOO DAMA
230 165 0319 02 01	26	4	BAJA CALIFORNIA SUR	CHALECO TAOO DAMA
230 165 0327 02 01	28	18	BAJA CALIFORNIA SUR	CHALECO TAOO DAMA
230 165 0335 02 01	30	8	BAJA CALIFORNIA SUR	CHALECO TAOO DAMA
230 165 0343 02 01	32	4	BAJA CALIFORNIA SUR	CHALECO TAOO DAMA
230 165 0350 02 01	34	4	BAJA CALIFORNIA SUR	CHALECO TAOO DAMA
230 698 0617 02 01	42	2	BAJA CALIFORNIA SUR	CHALECO TAOO DAMA
230 698 0625 02 01	26	24	BAJA CALIFORNIA SUR	PANTALON TAOO DAMA
230 698 0633 02 01	28	24	BAJA CALIFORNIA SUR	PANTALON TAOO DAMA
230 698 0641 02 01	30	24	BAJA CALIFORNIA SUR	PANTALON TAOO DAMA
230 698 0649 02 01	32	6	BAJA CALIFORNIA SUR	PANTALON TAOO DAMA
230 698 0657 02 01	34	6	BAJA CALIFORNIA SUR	PANTALON TAOO DAMA
230 698 0665 02 01	36	12	BAJA CALIFORNIA SUR	PANTALON TAOO DAMA
230 698 0673 02 01	38	4	BAJA CALIFORNIA SUR	PANTALON TAOO DAMA
230 421 0238 02 01	40	4	BAJA CALIFORNIA SUR	PANTALON TAOO DAMA
230 421 0246 02 01	42	7	BAJA CALIFORNIA SUR	PANTALON TAOO DAMA
230 421 0254 02 01	32	3	BAJA CALIFORNIA SUR	FALDA TAOO
230 421 0262 02 01	34	3	BAJA CALIFORNIA SUR	FALDA TAOO
230 421 0270 02 01	36	2	BAJA CALIFORNIA SUR	FALDA TAOO
230 421 0278 02 01	38	3	BAJA CALIFORNIA SUR	FALDA TAOO
230 111 1163 02 01	40	2	BAJA CALIFORNIA SUR	FALDA TAOO
230 111 1171 02 01	26	6	BAJA CALIFORNIA SUR	BLUSA 1 TAOO
230 111 1189 02 01	28	18	BAJA CALIFORNIA SUR	BLUSA 1 TAOO
230 111 1205 02 01	30	10	BAJA CALIFORNIA SUR	BLUSA 1 TAOO
230 111 1221 02 01	32	4	BAJA CALIFORNIA SUR	BLUSA 1 TAOO
230 111 1239 02 01	34	8	BAJA CALIFORNIA SUR	BLUSA 1 TAOO
230 111 1247 02 01	36	4	BAJA CALIFORNIA SUR	BLUSA 1 TAOO
230 111 1265 02 01	38	4	BAJA CALIFORNIA SUR	BLUSA 1 TAOO
230 111 1281 02 01	40	2	BAJA CALIFORNIA SUR	BLUSA 1 TAOO
230 111 1299 02 01	42	2	BAJA CALIFORNIA SUR	BLUSA 1 TAOO
230 111 1315 02 01	34	4	BAJA CALIFORNIA SUR	BLUSA 3 TAOO
230 111 1331 02 01	36	8	BAJA CALIFORNIA SUR	BLUSA 3 TAOO
230 111 1347 02 01	38	4	BAJA CALIFORNIA SUR	BLUSA 3 TAOO
230 111 1363 02 01	40	2	BAJA CALIFORNIA SUR	BLUSA 3 TAOO
230 111 1387 02 01	28	27	BAJA CALIFORNIA SUR	BLUSA 3 TAOO
230 111 1395 02 01	30	15	BAJA CALIFORNIA SUR	BLUSA 3 TAOO
230 111 1403 02 01	32	6	BAJA CALIFORNIA SUR	BLUSA 3 TAOO
230 111 1411 02 01	34	12	BAJA CALIFORNIA SUR	BLUSA 3 TAOO
230 111 1429 02 01	36	6	BAJA CALIFORNIA SUR	BLUSA 3 TAOO



CLAVE	TALLA	CANTIDAD	DELEGACION/MUNAE	TIPO DE PRENDA
230 111 1445 02 01	42	1	BAJA CALIFORNIA SUR	BLUSA 3 TAOD
230 145 0602 02 01	44 L	1	BAJA CALIFORNIA SUR	SACO MANGA LARGA TAOD CABALLERO
230 165 0483 02 01	44	1	BAJA CALIFORNIA SUR	CHALECO TAOD CABALLERO
230 698 0786 02 01	40	5	BAJA CALIFORNIA SUR	PANTALON TAOD CABALLERO
230 740 0685 02 01	18, 1/2	5	BAJA CALIFORNIA SUR	CAMISA TAOD
230 740 0214 02 01	28	1	CAMPECHE	SACO MANGA LARGA TAOD DAMA
230 740 0230 01 01	28	2	CAMPECHE	SACO MANGA LARGA TAOD DAMA
230 740 0248 02 01	30	4	CAMPECHE	SACO MANGA LARGA TAOD DAMA
230 740 0255 02 01	32	6	CAMPECHE	SACO MANGA LARGA TAOD DAMA
230 740 0269 02 01	34	3	CAMPECHE	SACO MANGA LARGA TAOD DAMA
230 165 0293 02 01	26	2	CAMPECHE	SACO MANGA LARGA TAOD DAMA
230 165 0319 02 01	28	2	CAMPECHE	CHALECO TAOD DAMA
230 165 0327 02 01	30	10	CAMPECHE	CHALECO TAOD DAMA
230 165 0335 02 01	32	12	CAMPECHE	CHALECO TAOD DAMA
230 165 0376 02 01	34	6	CAMPECHE	CHALECO TAOD DAMA
230 688 0612 02 01	26	8	CAMPECHE	CHALECO TAOD DAMA
230 688 0638 02 01	28	8	CAMPECHE	PANTALON TAOD DAMA
230 688 0646 02 01	30	8	CAMPECHE	PANTALON TAOD DAMA
230 688 0653 02 01	32	8	CAMPECHE	PANTALON TAOD DAMA
230 688 0661 02 01	34	12	CAMPECHE	PANTALON TAOD DAMA
230 688 0687 02 01	36	4	CAMPECHE	PANTALON TAOD DAMA
230 421 0210 02 01	26	1	CAMPECHE	FALDA TAOD
230 421 0228 02 01	28	3	CAMPECHE	FALDA TAOD
230 421 0244 02 01	30	3	CAMPECHE	FALDA TAOD
230 421 0259 02 01	32	6	CAMPECHE	FALDA TAOD
230 421 0285 02 01	34	4	CAMPECHE	FALDA TAOD
230 111 1163 02 01	36	1	CAMPECHE	FALDA TAOD
230 111 1171 02 01	28	2	CAMPECHE	BLUSA 1 TAOD
230 111 1189 02 01	30	2	CAMPECHE	BLUSA 1 TAOD
230 111 1197 02 01	32	8	CAMPECHE	BLUSA 1 TAOD
230 111 1205 02 01	34	10	CAMPECHE	BLUSA 1 TAOD
230 111 1209 02 01	36	2	CAMPECHE	BLUSA 1 TAOD
230 111 1239 02 01	40	2	CAMPECHE	BLUSA 1 TAOD
230 111 1361 02 01	26	3	CAMPECHE	BLUSA 3 TAOD
230 111 1379 02 01	28	6	CAMPECHE	BLUSA 3 TAOD
230 111 1387 02 01	30	12	CAMPECHE	BLUSA 3 TAOD
230 111 1395 02 01	32	15	CAMPECHE	BLUSA 3 TAOD
230 111 1403 02 01	34	10	CAMPECHE	BLUSA 3 TAOD
230 111 1437 02 01	40	3	CAMPECHE	BLUSA 3 TAOD
230 740 0214 02 01	26	2	CHIASPAS	SACO MANGA LARGA TAOD DAMA
230 740 0230 01 01	28	8	CHIASPAS	SACO MANGA LARGA TAOD DAMA
230 740 0248 02 01	30	8	CHIASPAS	SACO MANGA LARGA TAOD DAMA
230 740 0255 02 01	32	3	CHIASPAS	SACO MANGA LARGA TAOD DAMA
230 740 0271 02 01	34	3	CHIASPAS	SACO MANGA LARGA TAOD DAMA
230 165 0293 02 01	26	4	CHIASPAS	CHALECO TAOD DAMA
230 165 0319 02 01	28	12	CHIASPAS	CHALECO TAOD DAMA
230 165 0327 02 01	30	20	CHIASPAS	CHALECO TAOD DAMA
230 165 0335 02 01	32	16	CHIASPAS	CHALECO TAOD DAMA
230 165 0350 02 01	34	4	CHIASPAS	CHALECO TAOD DAMA
230 688 0612 02 01	26	8	CHIASPAS	PANTALON TAOD DAMA
230 688 0620 02 01	28	8	CHIASPAS	PANTALON TAOD DAMA
230 688 0628 02 01	30	8	CHIASPAS	PANTALON TAOD DAMA
230 688 0638 02 01	32	8	CHIASPAS	PANTALON TAOD DAMA
230 688 0646 02 01	34	4	CHIASPAS	PANTALON TAOD DAMA
230 688 0653 02 01	36	4	CHIASPAS	PANTALON TAOD DAMA
230 688 0653 02 01	38	8	CHIASPAS	PANTALON TAOD DAMA
230 688 0653 02 01	40	28	CHIASPAS	PANTALON TAOD DAMA
230 688 0646 02 01	30	32	CHIASPAS	PANTALON TAOD DAMA
230 688 0653 02 01	32	36	CHIASPAS	PANTALON TAOD DAMA
230 688 0653 02 01	34	8	CHIASPAS	PANTALON TAOD DAMA
230 688 0653 02 01	36	4	CHIASPAS	PANTALON TAOD DAMA
230 688 0653 02 01	38	4	CHIASPAS	PANTALON TAOD DAMA
230 688 0653 02 01	40	4	CHIASPAS	PANTALON TAOD DAMA
230 421 0210 02 01	26	2	CHIASPAS	FALDA TAOD
230 421 0210 02 01	28	2	CHIASPAS	FALDA TAOD
230 421 0210 02 01	30	2	CHIASPAS	FALDA TAOD
230 421 0210 02 01	32	2	CHIASPAS	FALDA TAOD
230 421 0210 02 01	34	2	CHIASPAS	FALDA TAOD
230 421 0210 02 01	36	2	CHIASPAS	FALDA TAOD
230 421 0210 02 01	38	2	CHIASPAS	FALDA TAOD
230 421 0210 02 01	40	2	CHIASPAS	FALDA TAOD
230 740 0214 02 01	26	11	CHIASPAS	SACO MANGA LARGA TAOD DAMA
230 740 0230 01 01	28	14	CHIASPAS	SACO MANGA LARGA TAOD DAMA
230 740 0248 02 01	30	12	CHIASPAS	SACO MANGA LARGA TAOD DAMA
230 740 0255 02 01	32	23	CHIASPAS	SACO MANGA LARGA TAOD DAMA
230 740 0263 02 01	34	8	CHIASPAS	SACO MANGA LARGA TAOD DAMA
230 740 0271 02 01	36	2	CHIASPAS	SACO MANGA LARGA TAOD DAMA
230 740 0289 02 01	38	4	CHIASPAS	SACO MANGA LARGA TAOD DAMA
230 165 0293 02 01	26	1	CHIASPAS	CHALECO TAOD DAMA
230 165 0319 02 01	28	20	CHIASPAS	CHALECO TAOD DAMA
230 165 0327 02 01	30	24	CHIASPAS	CHALECO TAOD DAMA
230 165 0335 02 01	32	24	CHIASPAS	CHALECO TAOD DAMA
230 165 0376 02 01	34	2	CHIASPAS	CHALECO TAOD DAMA
230 688 0612 02 01	26	11	CHIASPAS	CHALECO TAOD DAMA
230 688 0638 02 01	28	13	CHIASPAS	CHALECO TAOD DAMA
230 688 0646 02 01	30	12	CHIASPAS	CHALECO TAOD DAMA
230 688 0653 02 01	32	12	CHIASPAS	CHALECO TAOD DAMA
230 688 0653 02 01	34	6	CHIASPAS	CHALECO TAOD DAMA
230 688 0653 02 01	36	3	CHIASPAS	CHALECO TAOD DAMA
230 688 0653 02 01	38	1	CHIASPAS	CHALECO TAOD DAMA
230 688 0653 02 01	40	1	CHIASPAS	CHALECO TAOD DAMA
230 421 0210 02 01	26	10	CHIASPAS	CHALECO TAOD DAMA
230 421 0210 02 01	28	10	CHIASPAS	CHALECO TAOD DAMA
230 421 0210 02 01	30	10	CHIASPAS	CHALECO TAOD DAMA
230 421 0210 02 01	32	10	CHIASPAS	CHALECO TAOD DAMA
230 421 0210 02 01	34	10	CHIASPAS	CHALECO TAOD DAMA
230 421 0210 02 01	36	10	CHIASPAS	CHALECO TAOD DAMA
230 421 0210 02 01	38	10	CHIASPAS	CHALECO TAOD DAMA
230 421 0210 02 01	40	10	CHIASPAS	CHALECO TAOD DAMA

# ANEXOS

## DIVISION DE CONTRATOS

CLAVE	TALLA	CANTIDAD	DELEGACION/MUNAE	TIPO DE PRENDA
230 111 1189 02 01	30	20	CHIASPAS	BLUSA 1 TAOD
230 111 1197 02 01	32	14	CHIASPAS	BLUSA 1 TAOD
230 111 1205 02 01	34	8	CHIASPAS	BLUSA 1 TAOD
230 111 1221 02 01	36	4	CHIASPAS	BLUSA 1 TAOD
230 111 1361 02 01	26	6	CHIASPAS	BLUSA 3 TAOD
230 111 1379 02 01	28	15	CHIASPAS	BLUSA 3 TAOD
230 111 1387 02 01	30	30	CHIASPAS	BLUSA 3 TAOD
230 111 1395 02 01	32	21	CHIASPAS	BLUSA 3 TAOD
230 111 1403 02 01	34	12	CHIASPAS	BLUSA 3 TAOD
230 111 1429 02 01	38	6	CHIASPAS	BLUSA 3 TAOD
230 740 0214 02 01	26	10	CHIASPAS	SACO MANGA LARGA TAOD DAMA
230 740 0230 01 01	28	13	CHIASPAS	SACO MANGA LARGA TAOD DAMA
230 740 0248 02 01	30	12	CHIASPAS	SACO MANGA LARGA TAOD DAMA
230 740 0255 02 01	32	12	CHIASPAS	SACO MANGA LARGA TAOD DAMA
230 740 0263 02 01	34	11	CHIASPAS	SACO MANGA LARGA TAOD DAMA
230 740 0271 02 01	36	6	CHIASPAS	SACO MANGA LARGA TAOD DAMA
230 740 0279 02 01	38	3	CHIASPAS	SACO MANGA LARGA TAOD DAMA
230 165 0293 02 01	26	26	CHIASPAS	CHALECO TAOD DAMA
230 165 0301 02 01	28	22	CHIASPAS	CHALECO TAOD DAMA
230 165 0319 02 01	30	20	CHIASPAS	CHALECO TAOD DAMA
230 165 0327 02 01	32	30	CHIASPAS	CHALECO TAOD DAMA
230 165 0335 02 01	34	22	CHIASPAS	CHALECO TAOD DAMA
230 165 0343 02 01	36	12	CHIASPAS	CHALECO TAOD DAMA
230 165 0350 02 01	38	6	CHIASPAS	CHALECO TAOD DAMA
230 688 0612 02 01	26	28	CHIASPAS	CHALECO TAOD DAMA
230 688 0620 02 01	28	28	CHIASPAS	CHALECO TAOD DAMA
230 688 0628 02 01	30	28	CHIASPAS	CHALECO TAOD DAMA
230 688 0638 02 01	32	72	CHIASPAS	CHALECO TAOD DAMA
230 688 0646 02 01	34	60	CHIASPAS	CHALECO TAOD DAMA
230 688 0653 02 01	36	40	CHIASPAS	CHALECO TAOD DAMA
230 688 0653 02 01	38	24	CHIASPAS	CHALECO TAOD DAMA
230 688 0657 02 01	40	4	CHIASPAS	CHALECO TAOD DAMA
230 688 0665 02 01	42	4	CHIASPAS	CHALECO TAOD DAMA
230 421 0210 02 01	26	6	CHIASPAS	FALDA TAOD
230 421 0210 02 01	28	6	CHIASPAS	FALDA TAOD
230 421 0210 02 01	30	13	CHIASPAS	FALDA TAOD
230 421 0210 02 01	32	20	CHIASPAS	FALDA TAOD
230 421 0210 02 01	34	9	CHIASPAS	FALDA TAOD
230 421 0210 02 01	36	9	CHIASPAS	FALDA TAOD
230 421 0210 02 01	38	2	CHIASPAS	FALDA TAOD
230 421 0210 02 01	40	2	CHIASPAS	FALDA TAOD
230 421 0210 02 01	42	1	CHIASPAS	FALDA TAOD
230 421 0210 02 01	44	1	CHIASPAS	FALDA TAOD
230 111 1163 02 01	28	18	CHIASPAS	BLUSA 1 TAOD
230 111 1171 02 01	30	22	CHIASPAS	BLUSA 1 TAOD
230 111 1189 02 01	32	26	CHIASPAS	BLUSA 1 TAOD
230 111 1197 02 01	34	22	CHIASPAS	BLUSA 1 TAOD
230 111 1205 02 01	36	22	CHIASPAS	BLUSA 1 TAOD
230 111 1213 02 01	38	14	CHIASPAS	BLUSA 1 TAOD
230 111 1221 02 01	40	12	CHIASPAS	BLUSA 1 TAOD
230 111 1221 02 01	42	8	CHIASPAS	BLUSA 1 TAOD
230 111 1254 02 01	44	2	CHIASPAS	BLUSA 1 TAOD
230 111 1379 02 01	26	27	CHIASPAS	BLUSA 3 TAOD
230 111 1387 02 01	28	33	CHIASPAS	BLUSA 3 TAOD
230 111 1395 02 01	30	42	CHIASPAS	BLUSA 3 TAOD
230 111 1403 02 01	32	36	CHIASPAS	BLUSA 3 TAOD
230 111 1411 02 01	34	36	CHIASPAS	BLUSA 3 TAOD
230 111 1429 02 01	36	18	CHIASPAS	BLUSA 3 TAOD
230 111 1452 02 01	38	12	CHIASPAS	BLUSA 3 TAOD
230 740 0214 02 01	26	3	CHIASPAS	SACO MANGA LARGA TAOD DAMA
230 740 0230 01 01	28	11	CHIASPAS	SACO MANGA LARGA TAOD DAMA
230 740 0248 02 01	30	14	CHIASPAS	SACO MANGA LARGA TAOD DAMA
230 740 0255 02 01	32	23	CHIASPAS	SACO MANGA LARGA TAOD DAMA
230 740 0263 02 01	34	8	CHIASPAS	SACO MANGA LARGA TAOD DAMA
230 740 0271 02 01	36	2	CHIASPAS	SACO MANGA LARGA TAOD DAMA
230 740 0279 02 01	38	4	CHIASPAS	SACO MANGA LARGA TAOD DAMA
230 653 0319 02 01	42	1	CHIASPAS	CHALECO TAOD DAMA
230 653 0319 02 01	44	20	CHIASPAS	CHALECO TAOD DAMA
230 653 0319 02 01	46	2	CHIASPAS	CHALECO TAOD DAMA
230 653 0327 02 01	48	24	CHIASPAS	CHALECO TAOD DAMA
230 653 0327 02 01	50	24	CHIASPAS	CHALECO TAOD DAMA

CLAVE	TALLA	CANTIDAD	DELEGACION/UMIAE	TIPO DE PRENDA
230 111 1403 02 01	34	6	COLIMA	BLUSA 3 TAOD
230 111 1411 02 01	36	6	COLIMA	BLUSA 3 TAOD
230 740 0214 02 01	26	14	D.F. NORTE	SACO MANGA LARGA TAOD DAMA
230 740 0222 02 01	28	13	D.F. NORTE	SACO MANGA LARGA TAOD DAMA
230 740 0230 01 01	30	13	D.F. NORTE	SACO MANGA LARGA TAOD DAMA
230 740 0238 02 01	32	18	D.F. NORTE	SACO MANGA LARGA TAOD DAMA
230 740 0246 02 01	34	9	D.F. NORTE	SACO MANGA LARGA TAOD DAMA
230 740 0254 02 01	36	8	D.F. NORTE	SACO MANGA LARGA TAOD DAMA
230 740 0262 01 01	38	6	D.F. NORTE	SACO MANGA LARGA TAOD DAMA
230 740 0270 02 01	42	1	D.F. NORTE	SACO MANGA LARGA TAOD DAMA
230 165 0293 02 01	26	28	D.F. NORTE	CHALECO TAOD DAMA
230 165 0301 02 01	28	28	D.F. NORTE	CHALECO TAOD DAMA
230 165 0319 02 01	30	30	D.F. NORTE	CHALECO TAOD DAMA
230 165 0327 02 01	32	34	D.F. NORTE	CHALECO TAOD DAMA
230 165 0335 02 01	34	20	D.F. NORTE	CHALECO TAOD DAMA
230 165 0343 02 01	36	14	D.F. NORTE	CHALECO TAOD DAMA
230 165 0350 02 01	38	12	D.F. NORTE	CHALECO TAOD DAMA
230 165 0376 02 01	42	2	D.F. NORTE	CHALECO TAOD DAMA
230 698 0612 02 01	26	28	D.F. NORTE	PANTALON TAOD DAMA
230 698 0620 02 01	28	44	D.F. NORTE	PANTALON TAOD DAMA
230 698 0638 02 01	30	60	D.F. NORTE	PANTALON TAOD DAMA
230 698 0646 02 01	32	84	D.F. NORTE	PANTALON TAOD DAMA
230 698 0653 02 01	34	28	D.F. NORTE	PANTALON TAOD DAMA
230 698 0661 02 01	36	36	D.F. NORTE	PANTALON TAOD DAMA
230 698 0679 02 01	38	24	D.F. NORTE	PANTALON TAOD DAMA
230 698 0695 02 01	42	4	D.F. NORTE	PANTALON TAOD DAMA
230 421 0210 02 01	26	7	D.F. NORTE	FALDA TAOD
230 421 0228 02 01	28	9	D.F. NORTE	FALDA TAOD
230 421 0236 02 01	30	19	D.F. NORTE	FALDA TAOD
230 421 0244 02 01	32	20	D.F. NORTE	FALDA TAOD
230 421 0251 02 01	34	6	D.F. NORTE	FALDA TAOD
230 421 0259 02 01	36	13	D.F. NORTE	FALDA TAOD
230 421 0277 02 01	38	6	D.F. NORTE	FALDA TAOD
230 421 0285 02 01	40	1	D.F. NORTE	FALDA TAOD
230 421 0293 02 01	42	1	D.F. NORTE	FALDA TAOD
230 111 1165 02 01	26	24	D.F. NORTE	BLUSA 1 TAOD
230 111 1180 02 01	28	22	D.F. NORTE	BLUSA 1 TAOD
230 111 1195 02 01	30	32	D.F. NORTE	BLUSA 1 TAOD
230 111 1187 02 01	32	38	D.F. NORTE	BLUSA 1 TAOD
230 111 1205 02 01	34	16	D.F. NORTE	BLUSA 1 TAOD
230 111 1213 02 01	36	14	D.F. NORTE	BLUSA 1 TAOD
230 111 1221 02 01	38	14	D.F. NORTE	BLUSA 1 TAOD
230 111 1238 02 01	40	4	D.F. NORTE	BLUSA 1 TAOD
230 111 1361 02 01	26	36	D.F. NORTE	BLUSA 1 TAOD
230 111 1379 02 01	28	36	D.F. NORTE	BLUSA 1 TAOD
230 111 1387 02 01	30	48	D.F. NORTE	BLUSA 1 TAOD
230 111 1395 02 01	32	57	D.F. NORTE	BLUSA 1 TAOD
230 111 1403 02 01	34	24	D.F. NORTE	BLUSA 1 TAOD
230 111 1411 02 01	36	21	D.F. NORTE	BLUSA 1 TAOD
230 111 1437 02 01	38	21	D.F. NORTE	BLUSA 1 TAOD
230 740 0586 02 01	40 L	6	D.F. NORTE	BLUSA 3 TAOD
230 698 0778 02 01	38	5	D.F. NORTE	BLUSA 3 TAOD
230 740 0669 02 01	17 1/2	5	D.F. NORTE	SACO MANGA LARGA TAOD CABALLERO
230 740 0214 02 01	26	6	D.F. SUR	PANTALON TAOD CABALLERO
230 740 0222 02 01	28	17	D.F. SUR	CAMISA TAOD
230 740 0230 01 01	30	15	D.F. SUR	SACO MANGA LARGA TAOD DAMA
230 740 0238 02 01	32	17	D.F. SUR	SACO MANGA LARGA TAOD DAMA
230 740 0246 02 01	34	21	D.F. SUR	SACO MANGA LARGA TAOD DAMA
230 740 0254 02 01	36	5	D.F. SUR	SACO MANGA LARGA TAOD DAMA
230 740 0262 01 01	38	1	D.F. SUR	SACO MANGA LARGA TAOD DAMA
230 740 0270 02 01	40	1	D.F. SUR	SACO MANGA LARGA TAOD DAMA
230 165 0293 02 01	26	12	D.F. SUR	CHALECO TAOD DAMA
230 165 0301 02 01	28	30	D.F. SUR	CHALECO TAOD DAMA
230 165 0319 02 01	30	34	D.F. SUR	CHALECO TAOD DAMA
230 165 0327 02 01	32	32	D.F. SUR	CHALECO TAOD DAMA
230 165 0335 02 01	34	42	D.F. SUR	CHALECO TAOD DAMA
230 165 0343 02 01	36	12	D.F. SUR	CHALECO TAOD DAMA
230 165 0350 02 01	38	2	D.F. SUR	CHALECO TAOD DAMA
230 165 0388 02 01	40	2	D.F. SUR	CHALECO TAOD DAMA

CLAVE	TALLA	CANTIDAD	DELEGACION/UMIAE	TIPO DE PRENDA
230 165 0385 02 01	34	18	COAHUILA	CHALECO TAOD DAMA
230 165 0343 02 01	36	9	COAHUILA	CHALECO TAOD DAMA
230 165 0350 02 01	38	2	COAHUILA	CHALECO TAOD DAMA
230 165 0376 02 01	42	26	COAHUILA	PANTALON TAOD DAMA
230 698 0612 02 01	26	28	COAHUILA	PANTALON TAOD DAMA
230 698 0620 02 01	28	30	COAHUILA	PANTALON TAOD DAMA
230 698 0638 02 01	30	66	COAHUILA	PANTALON TAOD DAMA
230 698 0646 02 01	32	80	COAHUILA	PANTALON TAOD DAMA
230 698 0653 02 01	34	40	COAHUILA	PANTALON TAOD DAMA
230 698 0661 02 01	36	36	COAHUILA	PANTALON TAOD DAMA
230 698 0679 02 01	38	4	COAHUILA	PANTALON TAOD DAMA
230 421 0210 02 01	40	4	COAHUILA	PANTALON TAOD DAMA
230 421 0228 02 01	26	6	COAHUILA	FALDA TAOD
230 421 0236 02 01	28	11	COAHUILA	FALDA TAOD
230 421 0244 02 01	30	17	COAHUILA	FALDA TAOD
230 421 0251 02 01	32	15	COAHUILA	FALDA TAOD
230 421 0259 02 01	34	14	COAHUILA	FALDA TAOD
230 421 0267 02 01	36	9	COAHUILA	FALDA TAOD
230 421 0275 02 01	38	2	COAHUILA	FALDA TAOD
230 111 1163 02 01	40	1	COAHUILA	FALDA TAOD
230 111 1171 02 01	26	18	COAHUILA	BLUSA 1 TAOD
230 111 1189 02 01	28	32	COAHUILA	BLUSA 1 TAOD
230 111 1197 02 01	30	34	COAHUILA	BLUSA 1 TAOD
230 111 1187 02 01	32	40	COAHUILA	BLUSA 1 TAOD
230 111 1205 02 01	34	22	COAHUILA	BLUSA 1 TAOD
230 111 1213 02 01	36	6	COAHUILA	BLUSA 1 TAOD
230 111 1221 02 01	38	4	COAHUILA	BLUSA 1 TAOD
230 111 1247 02 01	42	2	COAHUILA	BLUSA 1 TAOD
230 111 1361 02 01	26	27	COAHUILA	BLUSA 3 TAOD
230 111 1379 02 01	28	48	COAHUILA	BLUSA 3 TAOD
230 111 1387 02 01	30	36	COAHUILA	BLUSA 3 TAOD
230 111 1395 02 01	32	60	COAHUILA	BLUSA 3 TAOD
230 111 1403 02 01	34	33	COAHUILA	BLUSA 3 TAOD
230 111 1411 02 01	36	12	COAHUILA	BLUSA 3 TAOD
230 111 1429 02 01	38	6	COAHUILA	BLUSA 3 TAOD
230 111 1445 02 01	42	3	COAHUILA	BLUSA 3 TAOD
230 740 0214 02 01	26	26	COLIMA	SACO MANGA LARGA TAOD DAMA
230 740 0222 02 01	28	30	COLIMA	SACO MANGA LARGA TAOD DAMA
230 740 0230 01 01	30	5	COLIMA	SACO MANGA LARGA TAOD DAMA
230 740 0248 02 01	32	2	COLIMA	SACO MANGA LARGA TAOD DAMA
230 740 0255 02 01	34	2	COLIMA	SACO MANGA LARGA TAOD DAMA
230 740 0263 02 01	36	2	COLIMA	SACO MANGA LARGA TAOD DAMA
230 165 0293 02 01	26	10	COLIMA	CHALECO TAOD DAMA
230 165 0319 02 01	28	10	COLIMA	CHALECO TAOD DAMA
230 165 0327 02 01	30	12	COLIMA	CHALECO TAOD DAMA
230 165 0335 02 01	32	4	COLIMA	CHALECO TAOD DAMA
230 165 0343 02 01	34	4	COLIMA	CHALECO TAOD DAMA
230 698 0612 02 01	26	12	COLIMA	PANTALON TAOD DAMA
230 698 0620 02 01	28	20	COLIMA	PANTALON TAOD DAMA
230 698 0638 02 01	30	16	COLIMA	PANTALON TAOD DAMA
230 698 0646 02 01	32	16	COLIMA	PANTALON TAOD DAMA
230 698 0653 02 01	34	16	COLIMA	PANTALON TAOD DAMA
230 698 0679 02 01	38	4	COLIMA	PANTALON TAOD DAMA
230 421 0210 02 01	38	4	COLIMA	FALDA TAOD
230 421 0228 02 01	28	5	COLIMA	FALDA TAOD
230 421 0236 02 01	30	32	COLIMA	FALDA TAOD
230 421 0244 02 01	32	6	COLIMA	FALDA TAOD
230 421 0251 02 01	34	3	COLIMA	FALDA TAOD
230 421 0259 02 01	36	2	COLIMA	FALDA TAOD
230 421 0267 02 01	38	1	COLIMA	FALDA TAOD
230 111 1163 02 01	26	14	COLIMA	BLUSA 1 TAOD
230 111 1171 02 01	28	30	COLIMA	BLUSA 1 TAOD
230 111 1189 02 01	30	12	COLIMA	BLUSA 1 TAOD
230 111 1197 02 01	32	6	COLIMA	BLUSA 1 TAOD
230 111 1205 02 01	34	4	COLIMA	BLUSA 1 TAOD
230 111 1213 02 01	36	21	COLIMA	BLUSA 3 TAOD
230 111 1379 02 01	28	6	COLIMA	BLUSA 3 TAOD
230 111 1387 02 01	30	18	COLIMA	BLUSA 3 TAOD
230 111 1395 02 01	32	9	COLIMA	BLUSA 3 TAOD

ANEXOS  
DIVISION DE CONTRATOS

ma 22

ma 22

*[Handwritten signature]*

*[Handwritten signature]*

CLAVE	TALLA	CANTIDAD	DELEGACION/UM/AE	TIPO DE PRENDA
230 165 0467 02 01	40	2	DURANGO	CHALECO TAOO CABALLERO
230 688 0760 02 01	36	5	DURANGO	PANTALON TAOO CABALLERO
230 740 0644 02 01	16 1/2	5	DURANGO	CAMISA TAOO
230 740 0214 02 01	26	17	ESTADO DE MEXICO ORIENTE	SACO MANGA LARGA TAOO DAMA
230 740 0230 01 01	28	22	ESTADO DE MEXICO ORIENTE	SACO MANGA LARGA TAOO DAMA
230 740 0220 01 01	30	16	ESTADO DE MEXICO ORIENTE	SACO MANGA LARGA TAOO DAMA
230 740 0248 02 01	32	13	ESTADO DE MEXICO ORIENTE	SACO MANGA LARGA TAOO DAMA
230 740 0255 02 01	34	4	ESTADO DE MEXICO ORIENTE	SACO MANGA LARGA TAOO DAMA
230 740 0263 02 01	36	3	ESTADO DE MEXICO ORIENTE	SACO MANGA LARGA TAOO DAMA
230 740 0271 02 01	40	1	ESTADO DE MEXICO ORIENTE	SACO MANGA LARGA TAOO DAMA
230 740 0289 02 01	26	40	ESTADO DE MEXICO ORIENTE	CHALECO TAOO DAMA
230 165 0301 02 01	28	40	ESTADO DE MEXICO ORIENTE	CHALECO TAOO DAMA
230 165 0319 02 01	30	30	ESTADO DE MEXICO ORIENTE	CHALECO TAOO DAMA
230 165 0327 02 01	32	36	ESTADO DE MEXICO ORIENTE	CHALECO TAOO DAMA
230 165 0335 02 01	34	18	ESTADO DE MEXICO ORIENTE	CHALECO TAOO DAMA
230 165 0343 02 01	36	10	ESTADO DE MEXICO ORIENTE	CHALECO TAOO DAMA
230 165 0388 02 01	40	2	ESTADO DE MEXICO ORIENTE	CHALECO TAOO DAMA
230 688 0612 02 01	26	36	ESTADO DE MEXICO ORIENTE	PANTALON TAOO DAMA
230 688 0620 02 01	28	84	ESTADO DE MEXICO ORIENTE	PANTALON TAOO DAMA
230 688 0638 02 01	30	80	ESTADO DE MEXICO ORIENTE	PANTALON TAOO DAMA
230 688 0646 02 01	32	34	ESTADO DE MEXICO ORIENTE	PANTALON TAOO DAMA
230 688 0653 02 01	34	44	ESTADO DE MEXICO ORIENTE	PANTALON TAOO DAMA
230 688 0661 02 01	36	16	ESTADO DE MEXICO ORIENTE	PANTALON TAOO DAMA
230 688 0679 02 01	38	16	ESTADO DE MEXICO ORIENTE	PANTALON TAOO DAMA
230 688 0687 02 01	40	4	ESTADO DE MEXICO ORIENTE	PANTALON TAOO DAMA
230 421 0210 02 01	26	9	ESTADO DE MEXICO ORIENTE	FALDA TAOO
230 421 0238 02 01	28	19	ESTADO DE MEXICO ORIENTE	FALDA TAOO
230 421 0244 02 01	32	23	ESTADO DE MEXICO ORIENTE	FALDA TAOO
230 421 0251 02 01	34	14	ESTADO DE MEXICO ORIENTE	FALDA TAOO
230 421 0269 02 01	36	5	ESTADO DE MEXICO ORIENTE	FALDA TAOO
230 421 0277 02 01	38	2	ESTADO DE MEXICO ORIENTE	FALDA TAOO
230 421 0285 02 01	40	3	ESTADO DE MEXICO ORIENTE	FALDA TAOO
230 111 1165 02 01	26	26	ESTADO DE MEXICO ORIENTE	BLUSA 1 TAOO
230 111 1174 02 01	28	44	ESTADO DE MEXICO ORIENTE	BLUSA 1 TAOO
230 111 1189 02 01	30	28	ESTADO DE MEXICO ORIENTE	BLUSA 1 TAOO
230 111 1197 02 01	32	40	ESTADO DE MEXICO ORIENTE	BLUSA 1 TAOO
230 111 1205 02 01	34	26	ESTADO DE MEXICO ORIENTE	BLUSA 1 TAOO
230 111 1213 02 01	36	10	ESTADO DE MEXICO ORIENTE	BLUSA 1 TAOO
230 111 1221 02 01	38	4	ESTADO DE MEXICO ORIENTE	BLUSA 1 TAOO
230 111 1239 02 01	40	4	ESTADO DE MEXICO ORIENTE	BLUSA 1 TAOO
230 111 1361 02 01	26	39	ESTADO DE MEXICO ORIENTE	BLUSA 3 TAOO
230 111 1379 02 01	28	66	ESTADO DE MEXICO ORIENTE	BLUSA 3 TAOO
230 111 1395 02 01	30	42	ESTADO DE MEXICO ORIENTE	BLUSA 3 TAOO
230 111 1403 02 01	32	60	ESTADO DE MEXICO ORIENTE	BLUSA 3 TAOO
230 111 1411 02 01	34	39	ESTADO DE MEXICO ORIENTE	BLUSA 3 TAOO
230 111 1419 02 01	36	6	ESTADO DE MEXICO ORIENTE	BLUSA 3 TAOO
230 111 1427 02 01	38	6	ESTADO DE MEXICO ORIENTE	BLUSA 3 TAOO
230 740 0234 02 01	26	6	ESTADO DE MEXICO ORIENTE	SACO MANGA LARGA TAOO DAMA
230 740 0230 01 01	28	11	ESTADO DE MEXICO ORIENTE	SACO MANGA LARGA TAOO DAMA
230 740 0248 02 01	30	12	ESTADO DE MEXICO ORIENTE	SACO MANGA LARGA TAOO DAMA
230 740 0255 02 01	32	13	ESTADO DE MEXICO ORIENTE	SACO MANGA LARGA TAOO DAMA
230 740 0263 02 01	34	4	ESTADO DE MEXICO ORIENTE	SACO MANGA LARGA TAOO DAMA
230 740 0271 02 01	36	2	ESTADO DE MEXICO ORIENTE	SACO MANGA LARGA TAOO DAMA
230 165 0293 02 01	26	22	ESTADO DE MEXICO ORIENTE	CHALECO TAOO DAMA
230 165 0301 02 01	28	26	ESTADO DE MEXICO ORIENTE	CHALECO TAOO DAMA
230 165 0319 02 01	30	18	ESTADO DE MEXICO ORIENTE	CHALECO TAOO DAMA
230 165 0327 02 01	32	28	ESTADO DE MEXICO ORIENTE	CHALECO TAOO DAMA
230 165 0335 02 01	34	10	ESTADO DE MEXICO ORIENTE	CHALECO TAOO DAMA
230 165 0343 02 01	36	4	ESTADO DE MEXICO ORIENTE	CHALECO TAOO DAMA
230 688 0620 02 01	26	44	ESTADO DE MEXICO ORIENTE	PANTALON TAOO DAMA
230 688 0638 02 01	28	36	ESTADO DE MEXICO ORIENTE	PANTALON TAOO DAMA
230 688 0646 02 01	30	52	ESTADO DE MEXICO ORIENTE	PANTALON TAOO DAMA
230 688 0653 02 01	32	34	ESTADO DE MEXICO ORIENTE	PANTALON TAOO DAMA
230 688 0661 02 01	34	36	ESTADO DE MEXICO ORIENTE	PANTALON TAOO DAMA
230 688 0679 02 01	36	20	ESTADO DE MEXICO ORIENTE	PANTALON TAOO DAMA
230 740 0487 02 01	40 R	4	ESTADO DE MEXICO ORIENTE	PANTALON TAOO DAMA

CLAVE	TALLA	CANTIDAD	DELEGACION/UM/AE	TIPO DE PRENDA
230 165 0376 02 01	42	2	D.F. SUR	CHALECO TAOO DAMA
230 688 0612 02 01	26	16	D.F. SUR	PANTALON TAOO DAMA
230 688 0620 02 01	28	60	D.F. SUR	PANTALON TAOO DAMA
230 688 0638 02 01	30	64	D.F. SUR	PANTALON TAOO DAMA
230 688 0646 02 01	32	72	D.F. SUR	PANTALON TAOO DAMA
230 688 0653 02 01	34	76	D.F. SUR	PANTALON TAOO DAMA
230 688 0661 02 01	36	40	D.F. SUR	PANTALON TAOO DAMA
230 688 0669 02 01	40	8	D.F. SUR	PANTALON TAOO DAMA
230 421 0210 02 01	26	4	D.F. SUR	FALDA TAOO
230 421 0228 02 01	28	13	D.F. SUR	FALDA TAOO
230 421 0236 02 01	30	18	D.F. SUR	FALDA TAOO
230 421 0251 02 01	32	32	D.F. SUR	FALDA TAOO
230 421 0269 02 01	34	6	D.F. SUR	FALDA TAOO
230 421 0285 02 01	40	7	D.F. SUR	FALDA TAOO
230 111 1163 02 01	26	12	D.F. SUR	BLUSA 1 TAOO
230 111 1171 02 01	28	32	D.F. SUR	BLUSA 1 TAOO
230 111 1189 02 01	30	32	D.F. SUR	BLUSA 1 TAOO
230 111 1197 02 01	32	32	D.F. SUR	BLUSA 1 TAOO
230 111 1205 02 01	34	40	D.F. SUR	BLUSA 1 TAOO
230 111 1213 02 01	36	14	D.F. SUR	BLUSA 1 TAOO
230 111 1221 02 01	38	2	D.F. SUR	BLUSA 1 TAOO
230 111 1239 02 01	40	2	D.F. SUR	BLUSA 1 TAOO
230 111 1247 02 01	42	2	D.F. SUR	BLUSA 1 TAOO
230 111 1361 02 01	26	16	D.F. SUR	BLUSA 3 TAOO
230 111 1379 02 01	28	48	D.F. SUR	BLUSA 3 TAOO
230 111 1395 02 01	30	48	D.F. SUR	BLUSA 3 TAOO
230 111 1403 02 01	32	60	D.F. SUR	BLUSA 3 TAOO
230 111 1411 02 01	34	36	D.F. SUR	BLUSA 3 TAOO
230 111 1419 02 01	36	21	D.F. SUR	BLUSA 3 TAOO
230 111 1427 02 01	38	3	D.F. SUR	BLUSA 3 TAOO
230 111 1435 02 01	40	3	D.F. SUR	BLUSA 3 TAOO
230 740 0214 02 01	26	28	DURANGO	SACO MANGA LARGA TAOO DAMA
230 740 0230 01 01	28	1	DURANGO	SACO MANGA LARGA TAOO DAMA
230 740 0248 02 01	30	8	DURANGO	SACO MANGA LARGA TAOO DAMA
230 740 0255 02 01	32	4	DURANGO	SACO MANGA LARGA TAOO DAMA
230 740 0263 02 01	34	2	DURANGO	SACO MANGA LARGA TAOO DAMA
230 165 0293 02 01	26	6	DURANGO	CHALECO TAOO DAMA
230 165 0301 02 01	28	2	DURANGO	CHALECO TAOO DAMA
230 165 0319 02 01	30	16	DURANGO	CHALECO TAOO DAMA
230 165 0327 02 01	32	16	DURANGO	CHALECO TAOO DAMA
230 165 0335 02 01	34	8	DURANGO	CHALECO TAOO DAMA
230 688 0612 02 01	26	8	DURANGO	PANTALON TAOO DAMA
230 688 0620 02 01	28	8	DURANGO	PANTALON TAOO DAMA
230 688 0638 02 01	30	28	DURANGO	PANTALON TAOO DAMA
230 688 0646 02 01	32	28	DURANGO	PANTALON TAOO DAMA
230 688 0653 02 01	34	34	DURANGO	PANTALON TAOO DAMA
230 688 0661 02 01	36	8	DURANGO	PANTALON TAOO DAMA
230 421 0210 02 01	26	2	DURANGO	FALDA TAOO
230 421 0228 02 01	28	3	DURANGO	FALDA TAOO
230 421 0236 02 01	30	8	DURANGO	FALDA TAOO
230 421 0244 02 01	32	7	DURANGO	FALDA TAOO
230 421 0251 02 01	34	4	DURANGO	FALDA TAOO
230 421 0269 02 01	36	3	DURANGO	FALDA TAOO
230 111 1163 02 01	26	8	DURANGO	BLUSA 1 TAOO
230 111 1171 02 01	28	2	DURANGO	BLUSA 1 TAOO
230 111 1189 02 01	30	18	DURANGO	BLUSA 1 TAOO
230 111 1197 02 01	32	12	DURANGO	BLUSA 1 TAOO
230 111 1205 02 01	34	10	DURANGO	BLUSA 1 TAOO
230 111 1213 02 01	36	4	DURANGO	BLUSA 1 TAOO
230 111 1221 02 01	38	2	DURANGO	BLUSA 1 TAOO
230 111 1239 02 01	40	4	DURANGO	BLUSA 1 TAOO
230 111 1361 02 01	26	12	DURANGO	BLUSA 3 TAOO
230 111 1379 02 01	28	3	DURANGO	BLUSA 3 TAOO
230 111 1395 02 01	30	27	DURANGO	BLUSA 3 TAOO
230 111 1403 02 01	32	15	DURANGO	BLUSA 3 TAOO
230 111 1411 02 01	34	6	DURANGO	BLUSA 3 TAOO
230 740 0487 02 01	40 R	1	DURANGO	SACO MANGA LARGA TAOO DAMA

# ANEXOS

## DIVISION DE CONTRATOS

M23 R

M23 R

Calle

CLAVE	CANTIDAD	DELEGACIÓN/UR/EA	TIPO DE PRENDA
TALLA	SOLICITADA		
230 421 0210 02 01	26	ESTADO DE MÉXICO PONIENTE	FALDA TAOO
230 421 0228 02 01	28	ESTADO DE MÉXICO PONIENTE	FALDA TAOO
230 421 0236 02 01	30	ESTADO DE MÉXICO PONIENTE	FALDA TAOO
230 421 0244 02 01	32	ESTADO DE MÉXICO PONIENTE	FALDA TAOO
230 421 0251 02 01	34	ESTADO DE MÉXICO PONIENTE	FALDA TAOO
230 421 0259 02 01	36	ESTADO DE MÉXICO PONIENTE	FALDA TAOO
230 421 0277 02 01	38	ESTADO DE MÉXICO PONIENTE	FALDA TAOO
230 111 1163 02 01	26	ESTADO DE MÉXICO PONIENTE	BLUSA 1 TAOO
230 111 1171 02 01	28	ESTADO DE MÉXICO PONIENTE	BLUSA 1 TAOO
230 111 1189 02 01	30	ESTADO DE MÉXICO PONIENTE	BLUSA 1 TAOO
230 111 1197 02 01	32	ESTADO DE MÉXICO PONIENTE	BLUSA 1 TAOO
230 111 1205 02 01	34	ESTADO DE MÉXICO PONIENTE	BLUSA 1 TAOO
230 111 1213 02 01	36	ESTADO DE MÉXICO PONIENTE	BLUSA 1 TAOO
230 111 1221 02 01	38	ESTADO DE MÉXICO PONIENTE	BLUSA 1 TAOO
230 111 1361 02 01	26	ESTADO DE MÉXICO PONIENTE	BLUSA 3 TAOO
230 111 1379 02 01	28	ESTADO DE MÉXICO PONIENTE	BLUSA 3 TAOO
230 111 1387 02 01	30	ESTADO DE MÉXICO PONIENTE	BLUSA 3 TAOO
230 111 1395 02 01	32	ESTADO DE MÉXICO PONIENTE	BLUSA 3 TAOO
230 111 1403 02 01	34	ESTADO DE MÉXICO PONIENTE	BLUSA 3 TAOO
230 111 1411 02 01	36	ESTADO DE MÉXICO PONIENTE	BLUSA 3 TAOO
230 111 1429 02 01	38	ESTADO DE MÉXICO PONIENTE	BLUSA 3 TAOO
230 740 0222 02 01	26	GUANAJUATO	SACO MANGA LARGA TAOO DAMA
230 740 0230 01 01	28	GUANAJUATO	SACO MANGA LARGA TAOO DAMA
230 740 0238 01 01	30	GUANAJUATO	SACO MANGA LARGA TAOO DAMA
230 740 0246 01 01	32	GUANAJUATO	SACO MANGA LARGA TAOO DAMA
230 740 0254 01 01	34	GUANAJUATO	SACO MANGA LARGA TAOO DAMA
230 740 0262 01 01	36	GUANAJUATO	SACO MANGA LARGA TAOO DAMA
230 740 0270 01 01	38	GUANAJUATO	SACO MANGA LARGA TAOO DAMA
230 165 0293 02 01	26	GUANAJUATO	CHALECO TAOO DAMA
230 165 0319 02 01	28	GUANAJUATO	CHALECO TAOO DAMA
230 165 0345 02 01	30	GUANAJUATO	CHALECO TAOO DAMA
230 165 0371 02 01	32	GUANAJUATO	CHALECO TAOO DAMA
230 165 0397 02 01	34	GUANAJUATO	CHALECO TAOO DAMA
230 165 0423 02 01	36	GUANAJUATO	CHALECO TAOO DAMA
230 165 0449 02 01	38	GUANAJUATO	CHALECO TAOO DAMA
230 698 0620 02 01	26	GUANAJUATO	PANTALON TAOO DAMA
230 698 0638 02 01	28	GUANAJUATO	PANTALON TAOO DAMA
230 698 0656 02 01	30	GUANAJUATO	PANTALON TAOO DAMA
230 698 0674 02 01	32	GUANAJUATO	PANTALON TAOO DAMA
230 698 0692 02 01	34	GUANAJUATO	PANTALON TAOO DAMA
230 698 0710 02 01	36	GUANAJUATO	PANTALON TAOO DAMA
230 698 0728 02 01	38	GUANAJUATO	PANTALON TAOO DAMA
230 111 1411 02 01	26	GUANAJUATO	FALDA TAOO
230 111 1419 02 01	28	GUANAJUATO	FALDA TAOO
230 111 1427 02 01	30	GUANAJUATO	FALDA TAOO
230 111 1435 02 01	32	GUANAJUATO	FALDA TAOO
230 111 1443 02 01	34	GUANAJUATO	FALDA TAOO
230 111 1451 02 01	36	GUANAJUATO	FALDA TAOO
230 111 1459 02 01	38	GUANAJUATO	FALDA TAOO
230 111 1467 02 01	40	GUANAJUATO	FALDA TAOO
230 698 0653 02 01	26	GUANAJUATO	BLUSA 1 TAOO
230 698 0661 02 01	28	GUANAJUATO	BLUSA 1 TAOO
230 698 0669 02 01	30	GUANAJUATO	BLUSA 1 TAOO
230 698 0677 02 01	32	GUANAJUATO	BLUSA 1 TAOO
230 698 0685 02 01	34	GUANAJUATO	BLUSA 1 TAOO
230 698 0693 02 01	36	GUANAJUATO	BLUSA 1 TAOO
230 698 0701 02 01	38	GUANAJUATO	BLUSA 1 TAOO
230 698 0709 02 01	40	GUANAJUATO	BLUSA 1 TAOO
230 698 0717 02 01	26	GUANAJUATO	BLUSA 3 TAOO
230 698 0725 02 01	28	GUANAJUATO	BLUSA 3 TAOO
230 698 0733 02 01	30	GUANAJUATO	BLUSA 3 TAOO
230 698 0741 02 01	32	GUANAJUATO	BLUSA 3 TAOO
230 698 0749 02 01	34	GUANAJUATO	BLUSA 3 TAOO
230 698 0757 02 01	36	GUANAJUATO	BLUSA 3 TAOO
230 698 0765 02 01	38	GUANAJUATO	BLUSA 3 TAOO
230 698 0773 02 01	40	GUANAJUATO	BLUSA 3 TAOO
230 111 1437 02 01	26	GUANAJUATO	BLUSA 3 TAOO

# ANEXOS

## DIVISION DE CONTRATOS

CLAVE	CANTIDAD	DELEGACIÓN/UR/EA	TIPO DE PRENDA
TALLA	SOLICITADA		
230 111 1445 02 01	42	GUANAJUATO	BLUSA 3 TAOO
230 740 0487 02 01	40 R	GUANAJUATO	SACO MANGA LARGA TAOO CABALLERO
230 165 0467 02 01	40	GUANAJUATO	CHALECO TAOO CABALLERO
230 698 0752 02 01	34	GUANAJUATO	PANTALON TAOO CABALLERO
230 740 0669 02 01	5	GUANAJUATO	CANISA TAOO
230 740 0214 02 01	17/12	GUANAJUATO	SACO MANGA LARGA TAOO DAMA
230 740 0222 02 01	26	GUANAJUATO	SACO MANGA LARGA TAOO DAMA
230 740 0230 01 01	28	GUANAJUATO	SACO MANGA LARGA TAOO DAMA
230 740 0238 01 01	30	GUANAJUATO	SACO MANGA LARGA TAOO DAMA
230 740 0246 01 01	32	GUANAJUATO	SACO MANGA LARGA TAOO DAMA
230 740 0254 01 01	34	GUANAJUATO	SACO MANGA LARGA TAOO DAMA
230 740 0262 01 01	36	GUANAJUATO	SACO MANGA LARGA TAOO DAMA
230 165 0293 02 01	26	GUANAJUATO	CHALECO TAOO DAMA
230 165 0319 02 01	28	GUANAJUATO	CHALECO TAOO DAMA
230 165 0345 02 01	30	GUANAJUATO	CHALECO TAOO DAMA
230 165 0371 02 01	32	GUANAJUATO	CHALECO TAOO DAMA
230 165 0397 02 01	34	GUANAJUATO	CHALECO TAOO DAMA
230 165 0423 02 01	36	GUANAJUATO	CHALECO TAOO DAMA
230 165 0449 02 01	38	GUANAJUATO	CHALECO TAOO DAMA
230 698 0620 02 01	26	GUANAJUATO	PANTALON TAOO DAMA
230 698 0638 02 01	28	GUANAJUATO	PANTALON TAOO DAMA
230 698 0656 02 01	30	GUANAJUATO	PANTALON TAOO DAMA
230 698 0674 02 01	32	GUANAJUATO	PANTALON TAOO DAMA
230 698 0692 02 01	34	GUANAJUATO	PANTALON TAOO DAMA
230 698 0710 02 01	36	GUANAJUATO	PANTALON TAOO DAMA
230 698 0728 02 01	38	GUANAJUATO	PANTALON TAOO DAMA
230 421 0210 02 01	26	GUANAJUATO	FALDA TAOO
230 421 0218 02 01	28	GUANAJUATO	FALDA TAOO
230 421 0226 02 01	30	GUANAJUATO	FALDA TAOO
230 421 0234 02 01	32	GUANAJUATO	FALDA TAOO
230 421 0242 02 01	34	GUANAJUATO	FALDA TAOO
230 421 0250 02 01	36	GUANAJUATO	FALDA TAOO
230 421 0258 02 01	38	GUANAJUATO	FALDA TAOO
230 111 1163 02 01	26	GUANAJUATO	BLUSA 1 TAOO
230 111 1171 02 01	28	GUANAJUATO	BLUSA 1 TAOO
230 111 1189 02 01	30	GUANAJUATO	BLUSA 1 TAOO
230 111 1197 02 01	32	GUANAJUATO	BLUSA 1 TAOO
230 111 1205 02 01	34	GUANAJUATO	BLUSA 1 TAOO
230 111 1213 02 01	36	GUANAJUATO	BLUSA 1 TAOO
230 111 1221 02 01	38	GUANAJUATO	BLUSA 1 TAOO
230 111 1361 02 01	26	GUANAJUATO	BLUSA 3 TAOO
230 111 1379 02 01	28	GUANAJUATO	BLUSA 3 TAOO
230 111 1387 02 01	30	GUANAJUATO	BLUSA 3 TAOO
230 111 1395 02 01	32	GUANAJUATO	BLUSA 3 TAOO
230 111 1403 02 01	34	GUANAJUATO	BLUSA 3 TAOO
230 740 0214 02 01	26	GUANAJUATO	SACO MANGA LARGA TAOO DAMA
230 740 0222 02 01	28	GUANAJUATO	SACO MANGA LARGA TAOO DAMA
230 740 0230 01 01	30	GUANAJUATO	SACO MANGA LARGA TAOO DAMA
230 740 0238 01 01	32	GUANAJUATO	SACO MANGA LARGA TAOO DAMA
230 740 0246 01 01	34	GUANAJUATO	SACO MANGA LARGA TAOO DAMA
230 740 0254 01 01	36	GUANAJUATO	SACO MANGA LARGA TAOO DAMA
230 165 0301 02 01	26	GUANAJUATO	CHALECO TAOO DAMA
230 165 0319 02 01	28	GUANAJUATO	CHALECO TAOO DAMA
230 165 0337 02 01	30	GUANAJUATO	CHALECO TAOO DAMA
230 165 0355 02 01	32	GUANAJUATO	CHALECO TAOO DAMA
230 165 0373 02 01	34	GUANAJUATO	CHALECO TAOO DAMA
230 165 0391 02 01	36	GUANAJUATO	CHALECO TAOO DAMA
230 165 0409 02 01	38	GUANAJUATO	CHALECO TAOO DAMA
230 698 0612 02 01	26	GUANAJUATO	PANTALON TAOO DAMA
230 698 0630 02 01	28	GUANAJUATO	PANTALON TAOO DAMA
230 698 0648 02 01	30	GUANAJUATO	PANTALON TAOO DAMA
230 698 0666 02 01	32	GUANAJUATO	PANTALON TAOO DAMA
230 698 0684 02 01	34	GUANAJUATO	PANTALON TAOO DAMA
230 698 0702 02 01	36	GUANAJUATO	PANTALON TAOO DAMA
230 111 1411 02 01	26	GUANAJUATO	BLUSA 3 TAOO
230 111 1419 02 01	28	GUANAJUATO	BLUSA 3 TAOO
230 111 1427 02 01	30	GUANAJUATO	BLUSA 3 TAOO
230 111 1435 02 01	32	GUANAJUATO	BLUSA 3 TAOO
230 111 1443 02 01	34	GUANAJUATO	BLUSA 3 TAOO
230 111 1451 02 01	36	GUANAJUATO	BLUSA 3 TAOO
230 111 1459 02 01	38	GUANAJUATO	BLUSA 3 TAOO
230 111 1467 02 01	40	GUANAJUATO	BLUSA 3 TAOO

CLAVE	TALLA	CANTIDAD	DELEGACION/UMAE	TIPO DE PRENDA
		SOLICITADA		
230 111 1411 02 01	36	3	HIDALGO	BLUSA 3 TAOO
230 740 0283 02 01	36 C	3	HIDALGO	SACO MANGA LARGA TAOO CABALLERO
230 740 0283 02 01	42 R	1	HIDALGO	SACO MANGA LARGA TAOO CABALLERO
230 165 0319 02 01	36	6	HIDALGO	CHALECO TAOO CABALLERO
230 165 0319 02 01	42	2	HIDALGO	CHALECO TAOO CABALLERO
230 165 0335 02 01	34	2	HIDALGO	CHALECO TAOO CABALLERO
230 165 0335 02 01	42	10	HIDALGO	CHALECO TAOO CABALLERO
230 698 0612 02 01	36	5	HIDALGO	PANTALON TAOO CABALLERO
230 698 0612 02 01	42	15	HIDALGO	PANTALON TAOO CABALLERO
230 740 0283 02 01	16	15	HIDALGO	CAMISA TAOO
230 740 0283 02 01	18	5	HIDALGO	CAMISA TAOO
230 740 0283 02 01	26	23	JALISCO	SACO MANGA LARGA TAOO DAMA
230 740 0283 02 01	28	20	JALISCO	SACO MANGA LARGA TAOO DAMA
230 740 0283 02 01	30	20	JALISCO	SACO MANGA LARGA TAOO DAMA
230 740 0283 02 01	32	17	JALISCO	SACO MANGA LARGA TAOO DAMA
230 740 0283 02 01	34	12	JALISCO	SACO MANGA LARGA TAOO DAMA
230 740 0283 02 01	36	7	JALISCO	SACO MANGA LARGA TAOO DAMA
230 740 0283 02 01	38	6	JALISCO	SACO MANGA LARGA TAOO DAMA
230 740 0283 02 01	40	2	JALISCO	SACO MANGA LARGA TAOO DAMA
230 740 0283 02 01	42	4	JALISCO	SACO MANGA LARGA TAOO DAMA
230 165 0319 02 01	26	44	JALISCO	CHALECO TAOO DAMA
230 165 0319 02 01	28	54	JALISCO	CHALECO TAOO DAMA
230 165 0319 02 01	30	38	JALISCO	CHALECO TAOO DAMA
230 165 0319 02 01	32	32	JALISCO	CHALECO TAOO DAMA
230 165 0319 02 01	34	24	JALISCO	CHALECO TAOO DAMA
230 165 0319 02 01	36	14	JALISCO	CHALECO TAOO DAMA
230 165 0319 02 01	38	12	JALISCO	CHALECO TAOO DAMA
230 165 0319 02 01	40	4	JALISCO	CHALECO TAOO DAMA
230 165 0319 02 01	42	6	JALISCO	CHALECO TAOO DAMA
230 698 0612 02 01	26	56	JALISCO	PANTALON TAOO DAMA
230 698 0612 02 01	28	88	JALISCO	PANTALON TAOO DAMA
230 698 0612 02 01	30	108	JALISCO	PANTALON TAOO DAMA
230 698 0612 02 01	32	84	JALISCO	PANTALON TAOO DAMA
230 698 0612 02 01	34	64	JALISCO	PANTALON TAOO DAMA
230 698 0612 02 01	36	32	JALISCO	PANTALON TAOO DAMA
230 698 0612 02 01	38	12	JALISCO	PANTALON TAOO DAMA
230 698 0612 02 01	40	20	JALISCO	PANTALON TAOO DAMA
230 698 0612 02 01	42	12	JALISCO	PANTALON TAOO DAMA
230 421 0210 02 01	26	12	JALISCO	FALDA TAOO
230 421 0210 02 01	28	20	JALISCO	FALDA TAOO
230 421 0210 02 01	30	28	JALISCO	FALDA TAOO
230 421 0210 02 01	32	15	JALISCO	FALDA TAOO
230 421 0210 02 01	34	19	JALISCO	FALDA TAOO
230 421 0210 02 01	36	7	JALISCO	FALDA TAOO
230 421 0210 02 01	38	5	JALISCO	FALDA TAOO
230 421 0210 02 01	40	4	JALISCO	FALDA TAOO
230 421 0210 02 01	42	4	JALISCO	FALDA TAOO
230 111 1163 02 01	26	36	JALISCO	BLUSA 1 TAOO
230 111 1163 02 01	28	58	JALISCO	BLUSA 1 TAOO
230 111 1163 02 01	30	28	JALISCO	BLUSA 1 TAOO
230 111 1163 02 01	32	44	JALISCO	BLUSA 1 TAOO
230 111 1163 02 01	34	24	JALISCO	BLUSA 1 TAOO
230 111 1163 02 01	36	10	JALISCO	BLUSA 1 TAOO
230 111 1163 02 01	38	10	JALISCO	BLUSA 1 TAOO
230 111 1163 02 01	40	6	JALISCO	BLUSA 1 TAOO
230 111 1163 02 01	42	6	JALISCO	BLUSA 1 TAOO
230 111 1379 02 01	26	87	JALISCO	BLUSA 3 TAOO
230 111 1379 02 01	28	42	JALISCO	BLUSA 3 TAOO
230 111 1379 02 01	30	32	JALISCO	BLUSA 3 TAOO
230 111 1379 02 01	32	66	JALISCO	BLUSA 3 TAOO
230 111 1379 02 01	34	36	JALISCO	BLUSA 3 TAOO
230 111 1379 02 01	36	21	JALISCO	BLUSA 3 TAOO
230 111 1379 02 01	38	15	JALISCO	BLUSA 3 TAOO
230 111 1379 02 01	40	9	JALISCO	BLUSA 3 TAOO
230 111 1379 02 01	42	9	JALISCO	BLUSA 3 TAOO
230 740 0283 02 01	26	8	MICHOACAN	SACO MANGA LARGA TAOO DAMA
230 740 0283 02 01	28	7	MICHOACAN	SACO MANGA LARGA TAOO DAMA
230 740 0283 02 01	30	4	MICHOACAN	SACO MANGA LARGA TAOO DAMA
230 740 0283 02 01	32	8	MICHOACAN	SACO MANGA LARGA TAOO DAMA
230 740 0283 02 01	34	4	MICHOACAN	SACO MANGA LARGA TAOO DAMA
230 740 0283 02 01	36	8	MICHOACAN	SACO MANGA LARGA TAOO DAMA
230 740 0283 02 01	38	4	MICHOACAN	SACO MANGA LARGA TAOO DAMA
230 740 0283 02 01	40	8	MICHOACAN	SACO MANGA LARGA TAOO DAMA
230 740 0283 02 01	42	8	MICHOACAN	SACO MANGA LARGA TAOO DAMA

# ANEXOS

## DIVISION DE CONTRATOS

CLAVE	TALLA	CANTIDAD	DELEGACION/UMAE	TIPO DE PRENDA
		SOLICITADA		
230 740 0283 02 01	36	6	MICHOACAN	SACO MANGA LARGA TAOO DAMA
230 740 0283 02 01	38	2	MICHOACAN	SACO MANGA LARGA TAOO DAMA
230 165 0319 02 01	26	16	MICHOACAN	CHALECO TAOO DAMA
230 165 0319 02 01	28	20	MICHOACAN	CHALECO TAOO DAMA
230 165 0319 02 01	30	12	MICHOACAN	CHALECO TAOO DAMA
230 165 0319 02 01	32	10	MICHOACAN	CHALECO TAOO DAMA
230 165 0319 02 01	34	12	MICHOACAN	CHALECO TAOO DAMA
230 165 0319 02 01	36	12	MICHOACAN	CHALECO TAOO DAMA
230 165 0319 02 01	38	4	MICHOACAN	CHALECO TAOO DAMA
230 698 0612 02 01	26	32	MICHOACAN	PANTALON TAOO DAMA
230 698 0612 02 01	28	20	MICHOACAN	PANTALON TAOO DAMA
230 698 0612 02 01	30	24	MICHOACAN	PANTALON TAOO DAMA
230 698 0612 02 01	32	28	MICHOACAN	PANTALON TAOO DAMA
230 698 0612 02 01	34	34	MICHOACAN	PANTALON TAOO DAMA
230 698 0612 02 01	36	32	MICHOACAN	PANTALON TAOO DAMA
230 698 0612 02 01	38	8	MICHOACAN	PANTALON TAOO DAMA
230 421 0210 02 01	26	6	MICHOACAN	FALDA TAOO
230 421 0210 02 01	28	5	MICHOACAN	FALDA TAOO
230 421 0210 02 01	30	7	MICHOACAN	FALDA TAOO
230 421 0210 02 01	32	8	MICHOACAN	FALDA TAOO
230 421 0210 02 01	34	7	MICHOACAN	FALDA TAOO
230 421 0210 02 01	36	7	MICHOACAN	FALDA TAOO
230 421 0210 02 01	38	3	MICHOACAN	FALDA TAOO
230 111 1163 02 01	26	16	MICHOACAN	BLUSA 1 TAOO
230 111 1163 02 01	28	18	MICHOACAN	BLUSA 1 TAOO
230 111 1163 02 01	30	14	MICHOACAN	BLUSA 1 TAOO
230 111 1163 02 01	32	8	MICHOACAN	BLUSA 1 TAOO
230 111 1163 02 01	34	14	MICHOACAN	BLUSA 1 TAOO
230 111 1163 02 01	36	12	MICHOACAN	BLUSA 1 TAOO
230 111 1163 02 01	38	4	MICHOACAN	BLUSA 1 TAOO
230 111 1163 02 01	40	2	MICHOACAN	BLUSA 1 TAOO
230 111 1163 02 01	42	2	MICHOACAN	BLUSA 1 TAOO
230 111 1379 02 01	26	27	MICHOACAN	BLUSA 3 TAOO
230 111 1379 02 01	28	24	MICHOACAN	BLUSA 3 TAOO
230 111 1379 02 01	30	21	MICHOACAN	BLUSA 3 TAOO
230 111 1379 02 01	32	12	MICHOACAN	BLUSA 3 TAOO
230 111 1379 02 01	34	21	MICHOACAN	BLUSA 3 TAOO
230 111 1379 02 01	36	18	MICHOACAN	BLUSA 3 TAOO
230 111 1379 02 01	38	6	MICHOACAN	BLUSA 3 TAOO
230 740 0283 02 01	38 C	1	MICHOACAN	SACO MANGA LARGA TAOO CABALLERO
230 698 0612 02 01	32	2	MICHOACAN	CHALECO TAOO CABALLERO
230 698 0612 02 01	38	5	MICHOACAN	CHALECO TAOO CABALLERO
230 740 0283 02 01	17	5	MICHOACAN	CAMISA TAOO
230 740 0283 02 01	26	6	MORELOS	SACO MANGA LARGA TAOO DAMA
230 740 0283 02 01	28	6	MORELOS	SACO MANGA LARGA TAOO DAMA
230 740 0283 02 01	30	4	MORELOS	SACO MANGA LARGA TAOO DAMA
230 740 0283 02 01	32	7	MORELOS	SACO MANGA LARGA TAOO DAMA
230 740 0283 02 01	34	3	MORELOS	SACO MANGA LARGA TAOO DAMA
230 740 0283 02 01	36	2	MORELOS	SACO MANGA LARGA TAOO DAMA
230 740 0283 02 01	38	4	MORELOS	SACO MANGA LARGA TAOO DAMA
230 165 0319 02 01	26	10	MORELOS	CHALECO TAOO DAMA
230 165 0319 02 01	28	10	MORELOS	CHALECO TAOO DAMA
230 165 0319 02 01	30	12	MORELOS	CHALECO TAOO DAMA
230 165 0319 02 01	32	6	MORELOS	CHALECO TAOO DAMA
230 165 0319 02 01	34	6	MORELOS	CHALECO TAOO DAMA
230 698 0612 02 01	26	8	MORELOS	PANTALON TAOO DAMA
230 698 0612 02 01	28	12	MORELOS	PANTALON TAOO DAMA
230 698 0612 02 01	30	10	MORELOS	PANTALON TAOO DAMA
230 698 0612 02 01	32	28	MORELOS	PANTALON TAOO DAMA
230 698 0612 02 01	34	28	MORELOS	PANTALON TAOO DAMA
230 698 0612 02 01	36	12	MORELOS	PANTALON TAOO DAMA
230 698 0612 02 01	38	8	MORELOS	PANTALON TAOO DAMA
230 421 0210 02 01	26	2	MORELOS	FALDA TAOO
230 421 0210 02 01	28	6	MORELOS	FALDA TAOO
230 421 0210 02 01	30	7	MORELOS	FALDA TAOO
230 421 0210 02 01	32	7	MORELOS	FALDA TAOO
230 421 0210 02 01	34	3	MORELOS	FALDA TAOO
230 421 0210 02 01	36	2	MORELOS	FALDA TAOO
230 421 0210 02 01	38	2	MORELOS	FALDA TAOO
230 111 1163 02 01	26	6	MORELOS	BLUSA 1 TAOO
230 111 1163 02 01	28	2	MORELOS	BLUSA 1 TAOO
230 111 1163 02 01	30	15	MORELOS	BLUSA 1 TAOO
230 111 1163 02 01	32	12	MORELOS	BLUSA 1 TAOO
230 111 1163 02 01	34	8	MORELOS	BLUSA 1 TAOO
230 111 1163 02 01	36	2	MORELOS	BLUSA 1 TAOO
230 111 1163 02 01	38	2	MORELOS	BLUSA 1 TAOO
230 111 1221 02 01	38	2	MORELOS	BLUSA 1 TAOO

*Handwritten signature and initials.*





CLAVE	TALLA	CANTIDAD	DELEGACION/URABE	TIPO DE PREMDA
230 165 0319 02 01	30	4	SAN LUIS POTOSI	CHALECO TAOO DAMA
230 165 0327 02 01	32	12	SAN LUIS POTOSI	CHALECO TAOO DAMA
230 165 0335 02 01	34	16	SAN LUIS POTOSI	CHALECO TAOO DAMA
230 165 0343 02 01	36	4	SAN LUIS POTOSI	CHALECO TAOO DAMA
230 165 0350 02 01	38	2	SAN LUIS POTOSI	CHALECO TAOO DAMA
230 698 0620 02 01	28	16	SAN LUIS POTOSI	PANTALON TAOO DAMA
230 698 0638 02 01	30	16	SAN LUIS POTOSI	PANTALON TAOO DAMA
230 698 0646 02 01	32	16	SAN LUIS POTOSI	PANTALON TAOO DAMA
230 698 0653 02 01	34	16	SAN LUIS POTOSI	PANTALON TAOO DAMA
230 698 0661 02 01	36	16	SAN LUIS POTOSI	PANTALON TAOO DAMA
230 698 0667 02 01	40	4	SAN LUIS POTOSI	FALDA TAOO
230 421 0228 02 01	28	5	SAN LUIS POTOSI	FALDA TAOO
230 421 0236 02 01	30	1	SAN LUIS POTOSI	FALDA TAOO
230 421 0244 02 01	32	6	SAN LUIS POTOSI	FALDA TAOO
230 421 0251 02 01	34	5	SAN LUIS POTOSI	FALDA TAOO
230 421 0259 02 01	36	8	SAN LUIS POTOSI	FALDA TAOO
230 421 0265 02 01	40	2	SAN LUIS POTOSI	FALDA TAOO
230 111 1171 02 01	28	12	SAN LUIS POTOSI	BLUSA 1 TAOO
230 111 1189 02 01	30	4	SAN LUIS POTOSI	BLUSA 1 TAOO
230 111 1197 02 01	32	12	SAN LUIS POTOSI	BLUSA 1 TAOO
230 111 1205 02 01	34	10	SAN LUIS POTOSI	BLUSA 1 TAOO
230 111 1213 02 01	36	12	SAN LUIS POTOSI	BLUSA 1 TAOO
230 111 1221 02 01	38	2	SAN LUIS POTOSI	BLUSA 1 TAOO
230 111 1379 02 01	28	18	SAN LUIS POTOSI	BLUSA 3 TAOO
230 111 1387 02 01	30	6	SAN LUIS POTOSI	BLUSA 3 TAOO
230 111 1395 02 01	32	18	SAN LUIS POTOSI	BLUSA 3 TAOO
230 111 1403 02 01	34	15	SAN LUIS POTOSI	BLUSA 3 TAOO
230 111 1411 02 01	36	3	SAN LUIS POTOSI	BLUSA 3 TAOO
230 111 1429 02 01	38	1	SAN LUIS POTOSI	BLUSA 3 TAOO
230 740 0370 02 01	38 C	1	SAN LUIS POTOSI	SACO MANGA LARGA TAOO CABALLERO
230 740 0479 02 01	38 R	1	SAN LUIS POTOSI	CHALECO TAOO CABALLERO
230 698 0745 02 01	32	4	SAN LUIS POTOSI	PANTALON TAOO CABALLERO
230 698 0752 02 01	34	5	SAN LUIS POTOSI	PANTALON TAOO CABALLERO
230 740 0628 02 01	15 1/2	5	SAN LUIS POTOSI	CAMISA TAOO
230 740 0669 02 01	17	2	SAN LUIS POTOSI	CAMISA TAOO
230 740 0214 02 01	26	9	SINALOA	SACO MANGA LARGA TAOO DAMA
230 740 0222 02 01	28	7	SINALOA	SACO MANGA LARGA TAOO DAMA
230 740 0230 01 01	30	7	SINALOA	SACO MANGA LARGA TAOO DAMA
230 740 0248 02 01	32	10	SINALOA	SACO MANGA LARGA TAOO DAMA
230 740 0255 02 01	34	10	SINALOA	SACO MANGA LARGA TAOO DAMA
230 740 0263 02 01	36	4	SINALOA	SACO MANGA LARGA TAOO DAMA
230 740 0271 02 01	38	2	SINALOA	SACO MANGA LARGA TAOO DAMA
230 740 0279 02 01	40	2	SINALOA	SACO MANGA LARGA TAOO DAMA
230 165 0319 02 01	26	28	SINALOA	CHALECO TAOO DAMA
230 165 0327 02 01	28	28	SINALOA	CHALECO TAOO DAMA
230 165 0335 02 01	30	28	SINALOA	CHALECO TAOO DAMA
230 165 0343 02 01	32	14	SINALOA	CHALECO TAOO DAMA
230 165 0350 02 01	34	10	SINALOA	CHALECO TAOO DAMA
230 698 0620 02 01	28	20	SINALOA	PANTALON TAOO DAMA
230 698 0638 02 01	30	20	SINALOA	PANTALON TAOO DAMA
230 698 0646 02 01	32	20	SINALOA	PANTALON TAOO DAMA
230 698 0653 02 01	34	20	SINALOA	PANTALON TAOO DAMA
230 698 0661 02 01	36	10	SINALOA	PANTALON TAOO DAMA
230 698 0667 02 01	38	4	SINALOA	PANTALON TAOO DAMA
230 421 0228 02 01	26	28	SINALOA	FALDA TAOO
230 421 0236 02 01	28	28	SINALOA	FALDA TAOO
230 421 0244 02 01	30	28	SINALOA	FALDA TAOO
230 421 0251 02 01	32	28	SINALOA	FALDA TAOO
230 421 0259 02 01	34	36	SINALOA	FALDA TAOO
230 421 0265 02 01	36	32	SINALOA	FALDA TAOO
230 111 1189 02 01	26	5	SINALOA	BLUSA 1 TAOO
230 111 1197 02 01	28	7	SINALOA	BLUSA 1 TAOO
230 111 1205 02 01	30	20	SINALOA	BLUSA 1 TAOO
230 111 1213 02 01	32	24	SINALOA	BLUSA 1 TAOO
230 111 1221 02 01	34	9	SINALOA	BLUSA 1 TAOO
230 111 1379 02 01	26	2	SINALOA	BLUSA 3 TAOO
230 111 1387 02 01	28	21	SINALOA	BLUSA 3 TAOO
230 111 1395 02 01	30	30	SINALOA	BLUSA 3 TAOO
230 111 1403 02 01	32	36	SINALOA	BLUSA 3 TAOO
230 111 1411 02 01	34	34	SINALOA	BLUSA 3 TAOO

# ANEXOS

## DIVISION DE CONTRATOS

CLAVE	TALLA	CANTIDAD	DELEGACION/URABE	TIPO DE PREMDA
230 111 1205 02 01	34	16	SINALOA	BLUSA 1 TAOO
230 111 1213 02 01	36	12	SINALOA	BLUSA 1 TAOO
230 111 1221 02 01	38	4	SINALOA	BLUSA 1 TAOO
230 111 1239 02 01	40	4	SINALOA	BLUSA 1 TAOO
230 111 1379 02 01	26	21	SINALOA	BLUSA 3 TAOO
230 111 1387 02 01	28	24	SINALOA	BLUSA 3 TAOO
230 111 1395 02 01	30	18	SINALOA	BLUSA 3 TAOO
230 111 1403 02 01	32	24	SINALOA	BLUSA 3 TAOO
230 111 1411 02 01	34	24	SINALOA	BLUSA 3 TAOO
230 111 1429 02 01	36	18	SINALOA	BLUSA 3 TAOO
230 111 1437 02 01	38	6	SINALOA	BLUSA 3 TAOO
230 740 0461 02 01	36 R	1	SINALOA	SACO MANGA LARGA TAOO CABALLERO
230 740 0495 02 01	42 R	1	SINALOA	SACO MANGA LARGA TAOO CABALLERO
230 740 0596 02 01	40 L	1	SINALOA	SACO MANGA LARGA TAOO CABALLERO
230 740 0644 02 01	42 L	1	SINALOA	SACO MANGA LARGA TAOO CABALLERO
230 165 0459 02 01	38	4	SINALOA	CHALECO TAOO CABALLERO
230 165 0467 02 01	40	2	SINALOA	CHALECO TAOO CABALLERO
230 698 0745 02 01	42	2	SINALOA	PANTALON TAOO CABALLERO
230 698 0752 02 01	32	5	SINALOA	PANTALON TAOO CABALLERO
230 698 0760 02 01	34	5	SINALOA	PANTALON TAOO CABALLERO
230 698 0778 02 01	36	5	SINALOA	PANTALON TAOO CABALLERO
230 740 0644 02 01	16 1/2	5	SINALOA	CAMISA TAOO
230 740 0651 02 01	17	5	SINALOA	CAMISA TAOO
230 740 0677 02 01	18	5	SINALOA	CAMISA TAOO
230 740 0685 02 01	18 1/2	5	SINALOA	CAMISA TAOO
230 740 0214 02 01	26	9	SINALOA	SACO MANGA LARGA TAOO DAMA
230 740 0222 02 01	28	9	SINALOA	SACO MANGA LARGA TAOO DAMA
230 740 0230 01 01	30	9	SINALOA	SACO MANGA LARGA TAOO DAMA
230 740 0248 02 01	32	12	SINALOA	SACO MANGA LARGA TAOO DAMA
230 740 0255 02 01	34	10	SINALOA	SACO MANGA LARGA TAOO DAMA
230 740 0263 02 01	36	3	SINALOA	SACO MANGA LARGA TAOO DAMA
230 740 0271 02 01	38	3	SINALOA	SACO MANGA LARGA TAOO DAMA
230 740 0279 02 01	40	3	SINALOA	SACO MANGA LARGA TAOO DAMA
230 165 0319 02 01	26	14	SINALOA	CHALECO TAOO DAMA
230 165 0327 02 01	28	22	SINALOA	CHALECO TAOO DAMA
230 165 0335 02 01	30	36	SINALOA	CHALECO TAOO DAMA
230 165 0343 02 01	32	14	SINALOA	CHALECO TAOO DAMA
230 165 0350 02 01	34	6	SINALOA	CHALECO TAOO DAMA
230 698 0620 02 01	28	10	SINALOA	PANTALON TAOO DAMA
230 698 0638 02 01	30	4	SINALOA	PANTALON TAOO DAMA
230 698 0646 02 01	32	24	SINALOA	PANTALON TAOO DAMA
230 698 0653 02 01	34	20	SINALOA	PANTALON TAOO DAMA
230 698 0661 02 01	36	12	SINALOA	PANTALON TAOO DAMA
230 698 0667 02 01	38	8	SINALOA	PANTALON TAOO DAMA
230 111 1189 02 01	26	22	SINALOA	FALDA TAOO
230 111 1197 02 01	28	20	SINALOA	FALDA TAOO
230 111 1205 02 01	30	24	SINALOA	FALDA TAOO
230 111 1213 02 01	32	24	SINALOA	FALDA TAOO
230 111 1221 02 01	34	12	SINALOA	FALDA TAOO
230 111 1379 02 01	26	8	SINALOA	BLUSA 1 TAOO
230 111 1387 02 01	28	4	SINALOA	BLUSA 1 TAOO
230 111 1395 02 01	30	21	SINALOA	BLUSA 3 TAOO
230 111 1403 02 01	32	33	SINALOA	BLUSA 3 TAOO
230 111 1411 02 01	34	30	SINALOA	BLUSA 3 TAOO
230 111 1429 02 01	36	36	SINALOA	BLUSA 3 TAOO
230 111 1437 02 01	38	34	SINALOA	BLUSA 3 TAOO

*[Handwritten signature]*



CLAVE	TALLA	CANTIDAD	DELEGACION/UMA/E	TIPO DE PRENDA
230 421 0261 02 01	34	4	TAMAULIPAS	FALDA TAOO
230 421 0269 02 01	36	1	TAMAULIPAS	FALDA TAOO
230 421 0277 02 01	38	3	TAMAULIPAS	FALDA TAOO
230 421 0285 02 01	40	4	TAMAULIPAS	FALDA TAOO
230 111 1171 02 01	28	4	TAMAULIPAS	BLUSA 1 TAOO
230 111 1189 02 01	30	14	TAMAULIPAS	BLUSA 1 TAOO
230 111 1197 02 01	32	10	TAMAULIPAS	BLUSA 1 TAOO
230 111 1205 02 01	34	4	TAMAULIPAS	BLUSA 1 TAOO
230 111 1213 02 01	36	4	TAMAULIPAS	BLUSA 1 TAOO
230 111 1221 02 01	38	4	TAMAULIPAS	BLUSA 1 TAOO
230 111 1239 02 01	40	4	TAMAULIPAS	BLUSA 1 TAOO
230 111 1379 02 01	28	6	TAMAULIPAS	BLUSA 3 TAOO
230 111 1397 02 01	30	21	TAMAULIPAS	BLUSA 3 TAOO
230 111 1398 02 01	32	15	TAMAULIPAS	BLUSA 3 TAOO
230 111 1403 02 01	34	6	TAMAULIPAS	BLUSA 3 TAOO
230 111 1411 02 01	36	6	TAMAULIPAS	BLUSA 3 TAOO
230 111 1429 02 01	38	6	TAMAULIPAS	BLUSA 3 TAOO
230 111 1437 02 01	40	6	TAMAULIPAS	BLUSA 3 TAOO
230 740 0230 01 01	28	1	TLAXCALA	SACO MANGA LARGA TAOO DAMA
230 740 0236 01 01	30	1	TLAXCALA	SACO MANGA LARGA TAOO DAMA
230 740 0248 02 01	32	3	TLAXCALA	SACO MANGA LARGA TAOO DAMA
230 740 0255 02 01	34	5	TLAXCALA	SACO MANGA LARGA TAOO DAMA
230 165 0301 02 01	28	2	TLAXCALA	CHALECO TAOO DAMA
230 165 0319 02 01	30	2	TLAXCALA	CHALECO TAOO DAMA
230 165 0335 02 01	34	16	TLAXCALA	CHALECO TAOO DAMA
230 698 0620 02 01	28	8	TLAXCALA	CHALECO TAOO DAMA
230 698 0646 02 01	32	16	TLAXCALA	CHALECO TAOO DAMA
230 698 0653 02 01	34	12	TLAXCALA	CHALECO TAOO DAMA
230 698 0661 02 01	36	4	TLAXCALA	CHALECO TAOO DAMA
230 421 0228 02 01	28	2	TLAXCALA	FALDA TAOO
230 421 0236 02 01	30	2	TLAXCALA	FALDA TAOO
230 421 0244 02 01	32	2	TLAXCALA	FALDA TAOO
230 421 0251 02 01	34	3	TLAXCALA	FALDA TAOO
230 421 0259 02 01	36	1	TLAXCALA	FALDA TAOO
230 111 1171 02 01	28	2	TLAXCALA	BLUSA 1 TAOO
230 111 1189 02 01	30	2	TLAXCALA	BLUSA 1 TAOO
230 111 1197 02 01	32	6	TLAXCALA	BLUSA 1 TAOO
230 111 1205 02 01	34	10	TLAXCALA	BLUSA 1 TAOO
230 111 1379 02 01	28	3	TLAXCALA	BLUSA 3 TAOO
230 111 1387 02 01	30	3	TLAXCALA	BLUSA 3 TAOO
230 111 1395 02 01	32	9	TLAXCALA	BLUSA 3 TAOO
230 111 1403 02 01	34	15	TLAXCALA	BLUSA 3 TAOO
230 740 0487 02 01	40 R	1	TLAXCALA	SACO MANGA LARGA TAOO CABALLERO
230 165 0467 02 01	28	2	TLAXCALA	CHALECO TAOO CABALLERO
230 698 0752 02 01	34	5	TLAXCALA	PANTALON TAOO CABALLERO
230 740 0669 02 01	17 1/2	5	TLAXCALA	CAMISA TAOO
230 740 0214 02 01	26	11	VERACRUZ NORTE	SACO MANGA LARGA TAOO DAMA
230 740 0222 02 01	28	10	VERACRUZ NORTE	SACO MANGA LARGA TAOO DAMA
230 740 0230 01 01	30	7	VERACRUZ NORTE	SACO MANGA LARGA TAOO DAMA
230 740 0238 02 01	32	10	VERACRUZ NORTE	SACO MANGA LARGA TAOO DAMA
230 740 0246 02 01	34	4	VERACRUZ NORTE	SACO MANGA LARGA TAOO DAMA
230 740 0255 02 01	36	4	VERACRUZ NORTE	SACO MANGA LARGA TAOO DAMA
230 740 0263 02 01	38	1	VERACRUZ NORTE	SACO MANGA LARGA TAOO DAMA
230 740 0269 02 01	40	1	VERACRUZ NORTE	SACO MANGA LARGA TAOO DAMA
230 165 0293 02 01	26	26	VERACRUZ NORTE	CHALECO TAOO DAMA
230 165 0301 02 01	28	14	VERACRUZ NORTE	CHALECO TAOO DAMA
230 165 0319 02 01	30	18	VERACRUZ NORTE	CHALECO TAOO DAMA
230 165 0327 02 01	32	18	VERACRUZ NORTE	CHALECO TAOO DAMA
230 165 0335 02 01	34	10	VERACRUZ NORTE	CHALECO TAOO DAMA
230 165 0343 02 01	36	6	VERACRUZ NORTE	CHALECO TAOO DAMA
230 165 0368 02 01	38	2	VERACRUZ NORTE	CHALECO TAOO DAMA
230 698 0620 02 01	26	20	VERACRUZ NORTE	PANTALON TAOO DAMA
230 698 0628 02 01	28	44	VERACRUZ NORTE	PANTALON TAOO DAMA
230 698 0636 02 01	30	32	VERACRUZ NORTE	PANTALON TAOO DAMA
230 698 0646 02 01	34	24	VERACRUZ NORTE	PANTALON TAOO DAMA
230 698 0653 02 01	36	16	VERACRUZ NORTE	PANTALON TAOO DAMA
230 698 0661 02 01	38	4	VERACRUZ NORTE	PANTALON TAOO DAMA
230 698 0679 02 01	40	4	VERACRUZ NORTE	PANTALON TAOO DAMA
230 421 0210 02 01	26	2	VERACRUZ NORTE	FALDA TAOO
230 421 0228 02 01	28	12	VERACRUZ NORTE	FALDA TAOO
230 421 0236 02 01	30	11	VERACRUZ NORTE	FALDA TAOO
230 421 0244 02 01	32	9	VERACRUZ NORTE	FALDA TAOO

*M...*

CLAVE	TALLA	CANTIDAD	DELEGACION/UMA/E	TIPO DE PRENDA
230 111 1411 02 01	36	18	SONORA	BLUSA 3 TAOO
230 111 1429 02 01	38	12	SONORA	BLUSA 3 TAOO
230 111 1437 02 01	40	6	SONORA	BLUSA 3 TAOO
230 740 0485 02 01	42 R	2	SONORA	SACO MANGA LARGA TAOO CABALLERO
230 165 0475 02 01	42	4	SONORA	CHALECO TAOO CABALLERO
230 698 0752 02 01	34	4	SONORA	PANTALON TAOO CABALLERO
230 698 0760 02 01	36	5	SONORA	PANTALON TAOO CABALLERO
230 740 0644 02 01	16 1/2	5	SONORA	CAMISA TAOO
230 740 0669 02 01	17 1/2	5	SONORA	CAMISA TAOO
230 740 0214 02 01	26	3	TABASCO	SACO MANGA LARGA TAOO DAMA
230 740 0220 01 01	28	3	TABASCO	SACO MANGA LARGA TAOO DAMA
230 740 0230 01 01	30	5	TABASCO	SACO MANGA LARGA TAOO DAMA
230 740 0248 02 01	32	3	TABASCO	SACO MANGA LARGA TAOO DAMA
230 740 0255 02 01	34	3	TABASCO	SACO MANGA LARGA TAOO DAMA
230 165 0283 02 01	26	2	TABASCO	CHALECO TAOO DAMA
230 165 0319 02 01	28	10	TABASCO	CHALECO TAOO DAMA
230 165 0327 02 01	30	16	TABASCO	CHALECO TAOO DAMA
230 165 0335 02 01	32	14	TABASCO	CHALECO TAOO DAMA
230 165 0350 02 01	34	4	TABASCO	CHALECO TAOO DAMA
230 165 0356 02 01	36	2	TABASCO	CHALECO TAOO DAMA
230 698 0612 02 01	28	8	TABASCO	CHALECO TAOO DAMA
230 698 0620 02 01	30	8	TABASCO	CHALECO TAOO DAMA
230 698 0638 02 01	32	12	TABASCO	CHALECO TAOO DAMA
230 698 0646 02 01	34	36	TABASCO	CHALECO TAOO DAMA
230 698 0653 02 01	36	8	TABASCO	CHALECO TAOO DAMA
230 698 0661 02 01	38	4	TABASCO	CHALECO TAOO DAMA
230 698 0679 02 01	40	4	TABASCO	CHALECO TAOO DAMA
230 421 0228 02 01	26	2	TABASCO	FALDA TAOO
230 421 0236 02 01	28	2	TABASCO	FALDA TAOO
230 421 0244 02 01	30	2	TABASCO	FALDA TAOO
230 421 0251 02 01	32	7	TABASCO	FALDA TAOO
230 421 0259 02 01	34	5	TABASCO	FALDA TAOO
230 421 0269 02 01	36	1	TABASCO	FALDA TAOO
230 111 1168 02 01	28	6	TABASCO	BLUSA 1 TAOO
230 111 1177 02 01	30	2	TABASCO	BLUSA 1 TAOO
230 111 1189 02 01	32	2	TABASCO	BLUSA 1 TAOO
230 111 1197 02 01	34	6	TABASCO	BLUSA 1 TAOO
230 111 1205 02 01	36	2	TABASCO	BLUSA 1 TAOO
230 111 1213 02 01	38	2	TABASCO	BLUSA 1 TAOO
230 111 1379 02 01	28	9	TABASCO	BLUSA 3 TAOO
230 111 1395 02 01	30	3	TABASCO	BLUSA 3 TAOO
230 111 1397 02 01	32	3	TABASCO	BLUSA 3 TAOO
230 111 1398 02 01	34	27	TABASCO	BLUSA 3 TAOO
230 111 1403 02 01	36	3	TABASCO	BLUSA 3 TAOO
230 111 1409 02 01	38	3	TABASCO	BLUSA 3 TAOO
230 111 1417 02 01	40	3	TABASCO	BLUSA 3 TAOO
230 740 0236 02 01	28	4	TAMAULIPAS	SACO MANGA LARGA TAOO DAMA
230 740 0248 02 01	30	6	TAMAULIPAS	SACO MANGA LARGA TAOO DAMA
230 740 0255 02 01	32	4	TAMAULIPAS	SACO MANGA LARGA TAOO DAMA
230 740 0263 02 01	34	2	TAMAULIPAS	SACO MANGA LARGA TAOO DAMA
230 740 0269 02 01	36	2	TAMAULIPAS	SACO MANGA LARGA TAOO DAMA
230 740 0271 02 01	38	2	TAMAULIPAS	SACO MANGA LARGA TAOO DAMA
230 740 0279 02 01	40	2	TAMAULIPAS	SACO MANGA LARGA TAOO DAMA
230 165 0301 02 01	26	6	TAMAULIPAS	CHALECO TAOO DAMA
230 165 0319 02 01	28	6	TAMAULIPAS	CHALECO TAOO DAMA
230 165 0327 02 01	30	12	TAMAULIPAS	CHALECO TAOO DAMA
230 165 0335 02 01	32	12	TAMAULIPAS	CHALECO TAOO DAMA
230 165 0343 02 01	34	4	TAMAULIPAS	CHALECO TAOO DAMA
230 165 0350 02 01	36	2	TAMAULIPAS	CHALECO TAOO DAMA
230 165 0356 02 01	38	2	TAMAULIPAS	CHALECO TAOO DAMA
230 698 0620 02 01	26	8	TAMAULIPAS	CHALECO TAOO DAMA
230 698 0628 02 01	28	8	TAMAULIPAS	CHALECO TAOO DAMA
230 698 0636 02 01	30	24	TAMAULIPAS	CHALECO TAOO DAMA
230 698 0646 02 01	32	24	TAMAULIPAS	CHALECO TAOO DAMA
230 698 0653 02 01	34	12	TAMAULIPAS	CHALECO TAOO DAMA
230 698 0661 02 01	36	16	TAMAULIPAS	CHALECO TAOO DAMA
230 698 0679 02 01	38	4	TAMAULIPAS	CHALECO TAOO DAMA
230 421 0228 02 01	28	1	TAMAULIPAS	FALDA TAOO
230 421 0236 02 01	30	5	TAMAULIPAS	FALDA TAOO
230 421 0244 02 01	32	7	TAMAULIPAS	FALDA TAOO

# ANEXOS

## DIVISION DE CONTRATOS

*M...*

*[Handwritten signature]*

CLAVE	TALLA	CANTIDAD	DELEGACION/UMAE	TIPO DE PRENDA
230 421 0251 02 01	34	7	VERACRUZ NORTE	FALDA TAOD
230 421 0259 02 01	36	4	VERACRUZ NORTE	FALDA TAOD
230 421 0277 02 01	38	1	VERACRUZ NORTE	FALDA TAOD
230 421 0285 02 01	40	1	VERACRUZ NORTE	FALDA TAOD
230 111 1163 02 01	26	16	VERACRUZ NORTE	BLUSA 1 TAOD
230 111 1171 02 01	28	24	VERACRUZ NORTE	BLUSA 1 TAOD
230 111 1189 02 01	30	14	VERACRUZ NORTE	BLUSA 1 TAOD
230 111 1197 02 01	32	20	VERACRUZ NORTE	BLUSA 1 TAOD
230 111 1205 02 01	34	12	VERACRUZ NORTE	BLUSA 1 TAOD
230 111 1213 02 01	36	6	VERACRUZ NORTE	BLUSA 1 TAOD
230 111 1221 02 01	38	2	VERACRUZ NORTE	BLUSA 1 TAOD
230 111 1351 02 01	26	24	VERACRUZ NORTE	BLUSA 3 TAOD
230 111 1359 02 01	28	30	VERACRUZ NORTE	BLUSA 3 TAOD
230 111 1385 02 01	30	21	VERACRUZ NORTE	BLUSA 3 TAOD
230 111 1403 02 01	32	34	VERACRUZ NORTE	BLUSA 3 TAOD
230 111 1411 02 01	34	18	VERACRUZ NORTE	BLUSA 3 TAOD
230 111 1427 02 01	36	9	VERACRUZ NORTE	BLUSA 3 TAOD
230 165 0382 02 01	40	3	VERACRUZ NORTE	BLUSA 3 TAOD
230 165 0442 02 01	36 C	1	VERACRUZ NORTE	BLUSA 3 TAOD
230 698 0737 02 01	30	5	VERACRUZ NORTE	BLUSA 3 TAOD
230 740 0259 02 01	15 1/2	5	VERACRUZ NORTE	BLUSA 3 TAOD
230 740 0274 02 01	26	3	VERACRUZ SUR	SACO MANGA LARGA TAOD DAMA
230 740 0282 02 01	28	3	VERACRUZ SUR	SACO MANGA LARGA TAOD DAMA
230 740 0290 01 01	30	10	VERACRUZ SUR	SACO MANGA LARGA TAOD DAMA
230 740 0298 02 01	32	10	VERACRUZ SUR	SACO MANGA LARGA TAOD DAMA
230 740 0299 02 01	34	11	VERACRUZ SUR	SACO MANGA LARGA TAOD DAMA
230 740 0295 02 01	36	3	VERACRUZ SUR	SACO MANGA LARGA TAOD DAMA
230 740 0271 02 01	38	3	VERACRUZ SUR	SACO MANGA LARGA TAOD DAMA
230 165 0293 02 01	26	4	VERACRUZ SUR	CHALECO TAOD DAMA
230 165 0301 02 01	28	12	VERACRUZ SUR	CHALECO TAOD DAMA
230 165 0319 02 01	30	14	VERACRUZ SUR	CHALECO TAOD DAMA
230 165 0327 02 01	32	24	VERACRUZ SUR	CHALECO TAOD DAMA
230 165 0335 02 01	34	16	VERACRUZ SUR	CHALECO TAOD DAMA
230 165 0343 02 01	36	8	VERACRUZ SUR	CHALECO TAOD DAMA
230 698 0572 02 01	26	12	VERACRUZ SUR	BLUSA 1 TAOD
230 698 0574 02 01	28	12	VERACRUZ SUR	BLUSA 1 TAOD
230 698 0576 02 01	30	24	VERACRUZ SUR	BLUSA 1 TAOD
230 698 0578 02 01	32	24	VERACRUZ SUR	BLUSA 1 TAOD
230 698 0580 02 01	34	16	VERACRUZ SUR	BLUSA 1 TAOD
230 698 0582 02 01	36	8	VERACRUZ SUR	BLUSA 1 TAOD
230 698 0584 02 01	38	4	VERACRUZ SUR	BLUSA 1 TAOD
230 698 0586 02 01	40	2	VERACRUZ SUR	BLUSA 1 TAOD
230 421 0277 02 01	36	10	VERACRUZ SUR	FALDA TAOD
230 421 0279 02 01	38	7	VERACRUZ SUR	FALDA TAOD
230 421 0281 02 01	40	6	VERACRUZ SUR	FALDA TAOD
230 421 0283 02 01	42	6	VERACRUZ SUR	FALDA TAOD
230 421 0285 02 01	44	6	VERACRUZ SUR	FALDA TAOD
230 421 0287 02 01	46	6	VERACRUZ SUR	FALDA TAOD
230 421 0289 02 01	48	6	VERACRUZ SUR	FALDA TAOD
230 421 0291 02 01	50	6	VERACRUZ SUR	FALDA TAOD
230 421 0293 02 01	52	6	VERACRUZ SUR	FALDA TAOD
230 421 0295 02 01	54	6	VERACRUZ SUR	FALDA TAOD
230 421 0297 02 01	56	6	VERACRUZ SUR	FALDA TAOD
230 421 0299 02 01	58	6	VERACRUZ SUR	FALDA TAOD
230 421 0301 02 01	60	6	VERACRUZ SUR	FALDA TAOD
230 421 0303 02 01	62	6	VERACRUZ SUR	FALDA TAOD
230 421 0305 02 01	64	6	VERACRUZ SUR	FALDA TAOD
230 421 0307 02 01	66	6	VERACRUZ SUR	FALDA TAOD
230 421 0309 02 01	68	6	VERACRUZ SUR	FALDA TAOD
230 421 0311 02 01	70	6	VERACRUZ SUR	FALDA TAOD
230 421 0313 02 01	72	6	VERACRUZ SUR	FALDA TAOD
230 421 0315 02 01	74	6	VERACRUZ SUR	FALDA TAOD
230 421 0317 02 01	76	6	VERACRUZ SUR	FALDA TAOD
230 421 0319 02 01	78	6	VERACRUZ SUR	FALDA TAOD
230 421 0321 02 01	80	6	VERACRUZ SUR	FALDA TAOD
230 421 0323 02 01	82	6	VERACRUZ SUR	FALDA TAOD
230 421 0325 02 01	84	6	VERACRUZ SUR	FALDA TAOD
230 421 0327 02 01	86	6	VERACRUZ SUR	FALDA TAOD
230 421 0329 02 01	88	6	VERACRUZ SUR	FALDA TAOD
230 421 0331 02 01	90	6	VERACRUZ SUR	FALDA TAOD
230 421 0333 02 01	92	6	VERACRUZ SUR	FALDA TAOD
230 421 0335 02 01	94	6	VERACRUZ SUR	FALDA TAOD
230 421 0337 02 01	96	6	VERACRUZ SUR	FALDA TAOD
230 421 0339 02 01	98	6	VERACRUZ SUR	FALDA TAOD
230 421 0341 02 01	100	6	VERACRUZ SUR	FALDA TAOD
230 111 1163 02 01	26	1	VERACRUZ SUR	BLUSA 1 TAOD
230 111 1171 02 01	28	10	VERACRUZ SUR	BLUSA 1 TAOD
230 111 1189 02 01	30	22	VERACRUZ SUR	BLUSA 1 TAOD
230 111 1205 02 01	32	24	VERACRUZ SUR	BLUSA 1 TAOD
230 111 1213 02 01	34	8	VERACRUZ SUR	BLUSA 1 TAOD
230 111 1221 02 01	36	2	VERACRUZ SUR	BLUSA 1 TAOD
230 111 1351 02 01	26	6	VERACRUZ SUR	BLUSA 3 TAOD
230 111 1359 02 01	28	8	VERACRUZ SUR	BLUSA 3 TAOD
230 111 1385 02 01	30	18	VERACRUZ SUR	BLUSA 3 TAOD
230 111 1403 02 01	32	33	VERACRUZ SUR	BLUSA 3 TAOD
230 111 1411 02 01	34	33	VERACRUZ SUR	BLUSA 3 TAOD
230 111 1427 02 01	36	12	VERACRUZ SUR	BLUSA 3 TAOD
230 111 1429 02 01	38	3	VERACRUZ SUR	BLUSA 3 TAOD
230 740 0487 02 01	40 R	1	VERACRUZ SUR	SACO MANGA LARGA TAOD DAMA
230 698 0467 02 01	40	2	VERACRUZ SUR	CHALECO TAOD CABALLERO
230 698 0745 02 01	32	5	VERACRUZ SUR	PANTALON TAOD CABALLERO
230 740 0651 02 01	17	5	VERACRUZ SUR	SACO MANGA LARGA TAOD DAMA
230 740 0214 02 01	26	5	VERACRUZ SUR	SACO MANGA LARGA TAOD DAMA
230 740 0222 02 01	28	6	VERACRUZ SUR	SACO MANGA LARGA TAOD DAMA
230 740 0230 01 01	30	4	VERACRUZ SUR	SACO MANGA LARGA TAOD DAMA
230 740 0248 02 01	32	4	VERACRUZ SUR	SACO MANGA LARGA TAOD DAMA

# ANEXOS

## DIVISION DE CONTRATOS

CLAVE	TALLA	CANTIDAD	DELEGACION/UMAE	TIPO DE PRENDA
230 740 0255 02 01	34	4	YUCATAN	SACO MANGA LARGA TAOD DAMA
230 740 0263 02 01	36	4	YUCATAN	SACO MANGA LARGA TAOD DAMA
230 740 0289 02 01	40	2	YUCATAN	SACO MANGA LARGA TAOD DAMA
230 740 0297 02 01	42	1	YUCATAN	SACO MANGA LARGA TAOD DAMA
230 165 0293 02 01	26	10	YUCATAN	CHALECO TAOD DAMA
230 165 0301 02 01	28	8	YUCATAN	CHALECO TAOD DAMA
230 165 0319 02 01	30	8	YUCATAN	CHALECO TAOD DAMA
230 165 0327 02 01	32	10	YUCATAN	CHALECO TAOD DAMA
230 165 0335 02 01	34	10	YUCATAN	CHALECO TAOD DAMA
230 165 0343 02 01	36	6	YUCATAN	CHALECO TAOD DAMA
230 165 0350 02 01	38	2	YUCATAN	CHALECO TAOD DAMA
230 165 0358 02 01	40	4	YUCATAN	CHALECO TAOD DAMA
230 165 0376 02 01	42	2	YUCATAN	CHALECO TAOD DAMA
230 698 0612 02 01	26	12	YUCATAN	PANTALON TAOD DAMA
230 698 0620 02 01	28	20	YUCATAN	PANTALON TAOD DAMA
230 698 0628 02 01	30	24	YUCATAN	PANTALON TAOD DAMA
230 698 0646 02 01	32	16	YUCATAN	PANTALON TAOD DAMA
230 698 0653 02 01	34	24	YUCATAN	PANTALON TAOD DAMA
230 698 0661 02 01	36	12	YUCATAN	PANTALON TAOD DAMA
230 698 0679 02 01	38	4	YUCATAN	PANTALON TAOD DAMA
230 698 0687 02 01	40	8	YUCATAN	PANTALON TAOD DAMA
230 421 0210 02 01	26	2	YUCATAN	FALDA TAOD
230 421 0228 02 01	28	5	YUCATAN	FALDA TAOD
230 421 0236 02 01	30	7	YUCATAN	FALDA TAOD
230 421 0244 02 01	32	5	YUCATAN	FALDA TAOD
230 421 0251 02 01	34	5	YUCATAN	FALDA TAOD
230 421 0259 02 01	36	3	YUCATAN	FALDA TAOD
230 421 0277 02 01	38	1	YUCATAN	FALDA TAOD
230 421 0285 02 01	40	2	YUCATAN	FALDA TAOD
230 111 1163 02 01	26	12	YUCATAN	BLUSA 1 TAOD
230 111 1171 02 01	28	8	YUCATAN	BLUSA 1 TAOD
230 111 1189 02 01	30	8	YUCATAN	BLUSA 1 TAOD
230 111 1197 02 01	32	10	YUCATAN	BLUSA 1 TAOD
230 111 1205 02 01	34	6	YUCATAN	BLUSA 1 TAOD
230 111 1213 02 01	36	6	YUCATAN	BLUSA 1 TAOD
230 111 1221 02 01	38	4	YUCATAN	BLUSA 1 TAOD
230 111 1239 02 01	40	4	YUCATAN	BLUSA 1 TAOD
230 111 1247 02 01	42	2	YUCATAN	BLUSA 1 TAOD
230 111 1351 02 01	26	18	YUCATAN	BLUSA 3 TAOD
230 111 1379 02 01	28	25	YUCATAN	BLUSA 3 TAOD
230 111 1387 02 01	30	12	YUCATAN	BLUSA 3 TAOD
230 111 1395 02 01	32	15	YUCATAN	BLUSA 3 TAOD
230 111 1403 02 01	34	8	YUCATAN	BLUSA 3 TAOD
230 111 1411 02 01	36	9	YUCATAN	BLUSA 3 TAOD
230 111 1429 02 01	38	6	YUCATAN	BLUSA 3 TAOD
230 111 1437 02 01	40	6	YUCATAN	BLUSA 3 TAOD
230 740 0244 02 01	56	3	ZACATECAS	SACO MANGA LARGA TAOD DAMA
230 740 0254 02 01	58	3	ZACATECAS	SACO MANGA LARGA TAOD DAMA
230 740 0270 01 01	30	1	ZACATECAS	SACO MANGA LARGA TAOD DAMA
230 740 0284 02 01	32	3	ZACATECAS	SACO MANGA LARGA TAOD DAMA
230 740 0295 02 01	34	3	ZACATECAS	SACO MANGA LARGA TAOD DAMA
230 165 0293 02 01	26	6	ZACATECAS	CHALECO TAOD DAMA
230 165 0301 02 01	28	6	ZACATECAS	CHALECO TAOD DAMA
230 165 0319 02 01	30	2	ZACATECAS	CHALECO TAOD DAMA
230 165 0327 02 01	32	6	ZACATECAS	CHALECO TAOD DAMA
230 165 0335 02 01	34	6	ZACATECAS	CHALECO TAOD DAMA
230 698 0612 02 01	26	8	ZACATECAS	PANTALON TAOD DAMA
230 698 0638 02 01	28	16	ZACATECAS	PANTALON TAOD DAMA
230 698 0646 02 01	30	4	ZACATECAS	PANTALON TAOD DAMA
230 698 0653 02 01	32	12	ZACATECAS	PANTALON TAOD DAMA
230 698 0661 02 01	34	16	ZACATECAS	PANTALON TAOD DAMA
230 421 0210 02 01	26	3	ZACATECAS	FALDA TAOD
230 421 0228 02 01	28	3	ZACATECAS	FALDA TAOD
230 421 0244 02 01	30	3	ZACATECAS	FALDA TAOD
230 421 0251 02 01	32	3	ZACATECAS	FALDA TAOD
230 421 0277 02 01	34	3	ZACATECAS	FALDA TAOD
230 111 1163 02 01	26	3	ZACATECAS	BLUSA 1 TAOD
230 111 1171 02 01	28	3	ZACATECAS	BLUSA 1 TAOD
230 111 1189 02 01	30	3	ZACATECAS	BLUSA 1 TAOD
230 111 1197 02 01	32	3	ZACATECAS	BLUSA 1 TAOD
230 111 1205 02 01	34	3	ZACATECAS	BLUSA 1 TAOD
230 111 1213 02 01	36	3	ZACATECAS	BLUSA 1 TAOD
230 111 1221 02 01	38	3	ZACATECAS	BLUSA 1 TAOD
230 111 1239 02 01	40	3	ZACATECAS	BLUSA 1 TAOD
230 111 1247 02 01	42	3	ZACATECAS	BLUSA 1 TAOD
230 111 1351 02 01	26	3	ZACATECAS	BLUSA 3 TAOD
230 111 1379 02 01	28	3	ZACATECAS	BLUSA 3 TAOD
230 111 1387 02 01	30	3	ZACATECAS	BLUSA 3 TAOD
230 111 1395 02 01	32	3	ZACATECAS	BLUSA 3 TAOD
230 111 1403 02 01	34	3	ZACATECAS	BLUSA 3 TAOD
230 111 1411 02 01	36	3	ZACATECAS	BLUSA 3 TAOD
230 111 1429 02 01	38	3	ZACATECAS	BLUSA 3 TAOD
230 421 0244 02 01	32	3	ZACATECAS	FALDA TAOD
230 421 0251 02 01	34	3	ZACATECAS	FALDA TAOD
230 111 1163 02 01	26	3	ZACATECAS	BLUSA 1 TAOD
230 111 1171 02 01	28	3	ZACATECAS	BLUSA 1 TAOD
230 111 1189 02 01	30	2	ZACATECAS	BLUSA 1 TAOD
230 111 1197 02 01	32	6	ZACATECAS	BLUSA 1 TAOD
230 111 1205 02 01	34	6	ZACATECAS	BLUSA 1 TAOD
230 111 1213 02 01	36	6	ZACATECAS	BLUSA 1 TAOD
230 111 1221 02 01	38	6	ZACATECAS	BLUSA 1 TAOD
230 111 1239 02 01	40	6	ZACATECAS	BLUSA 1 TAOD
230 111 1247 02 01	42	6	ZACATECAS	BLUSA 1 TAOD
230 111 1351 02 01	26	6	ZACATECAS	BLUSA 3 TAOD
230 111 1379 02 01	28	6	ZACATECAS	BLUSA 3 TAOD
230 111 1387 02 01	30	6	ZACATECAS	BLUSA 3 TAOD
230 111 1395 02 01	32	6	ZACATECAS	BLUSA 3 TAOD
230 111 1403 02 01	34	6	ZACATECAS	BLUSA 3 TAOD
230 111 1411 02 01	36	6	ZACATECAS	BLUSA 3 TAOD
230 111 1429 02 01	38	6	ZACATECAS	BLUSA 3 TAOD
230 111 1437 02 01	40			





CLAVE	CANTIDAD SOLICITADA	TALLA	DELEGACIÓN/UMAE	TIPO DE PRENDA
230 740 0214 02 01	26	32	UMAE H. DE GINECO-OBSTETRICIA 4 D.F. SUR	SACO MANGA LARGA TAOD DAMA
230 740 0248 02 01	2	32	UMAE H. DE GINECO-OBSTETRICIA 4 D.F. SUR	SACO MANGA LARGA TAOD DAMA
230 165 0293 02 01	6	26	UMAE H. DE GINECO-OBSTETRICIA 4 D.F. SUR	CHALECO TAOD DAMA
230 165 0319 02 01	2	30	UMAE H. DE GINECO-OBSTETRICIA 4 D.F. SUR	CHALECO TAOD DAMA
230 165 0327 02 01	2	32	UMAE H. DE GINECO-OBSTETRICIA 4 D.F. SUR	CHALECO TAOD DAMA
230 698 0612 02 01	12	26	UMAE H. DE GINECO-OBSTETRICIA 4 D.F. SUR	PANTALON TAOD DAMA
230 698 0663 02 01	8	34	UMAE H. DE GINECO-OBSTETRICIA 4 D.F. SUR	PANTALON TAOD DAMA
230 421 0210 02 01	26	34	UMAE H. DE GINECO-OBSTETRICIA 4 D.F. SUR	FALDA TAOD
230 421 0228 02 01	2	28	UMAE H. DE GINECO-OBSTETRICIA 4 D.F. SUR	FALDA TAOD
230 421 0251 02 01	2	34	UMAE H. DE GINECO-OBSTETRICIA 4 D.F. SUR	FALDA TAOD
230 111 1163 02 01	26	26	UMAE H. DE GINECO-OBSTETRICIA 4 D.F. SUR	BLUSA 1 TAOD
230 111 1197 02 01	32	32	UMAE H. DE GINECO-OBSTETRICIA 4 D.F. SUR	BLUSA 1 TAOD
230 111 1361 02 01	26	26	UMAE H. DE GINECO-OBSTETRICIA 4 D.F. SUR	BLUSA 1 TAOD
230 111 1385 02 01	32	32	UMAE H. DE GINECO-OBSTETRICIA 4 D.F. SUR	BLUSA 3 TAOD
230 740 0214 02 01	26	32	UMAE H. DE TRAUMATOLOGIA Y ORTOPEDIA EDO. MEX. PTE.	SACO MANGA LARGA TAOD DAMA
230 740 0222 02 01	2	28	UMAE H. DE TRAUMATOLOGIA Y ORTOPEDIA EDO. MEX. PTE.	SACO MANGA LARGA TAOD DAMA
230 740 0230 01 01	1	30	UMAE H. DE TRAUMATOLOGIA Y ORTOPEDIA EDO. MEX. PTE.	SACO MANGA LARGA TAOD DAMA
230 740 0248 02 01	32	32	UMAE H. DE TRAUMATOLOGIA Y ORTOPEDIA EDO. MEX. PTE.	SACO MANGA LARGA TAOD DAMA
230 165 0293 02 01	6	26	UMAE H. DE TRAUMATOLOGIA Y ORTOPEDIA EDO. MEX. PTE.	CHALECO TAOD DAMA
230 165 0301 02 01	28	28	UMAE H. DE TRAUMATOLOGIA Y ORTOPEDIA EDO. MEX. PTE.	CHALECO TAOD DAMA
230 165 0319 02 01	2	30	UMAE H. DE TRAUMATOLOGIA Y ORTOPEDIA EDO. MEX. PTE.	CHALECO TAOD DAMA
230 165 0327 02 01	2	32	UMAE H. DE TRAUMATOLOGIA Y ORTOPEDIA EDO. MEX. PTE.	CHALECO TAOD DAMA
230 698 0612 02 01	8	26	UMAE H. DE TRAUMATOLOGIA Y ORTOPEDIA EDO. MEX. PTE.	PANTALON TAOD DAMA
230 698 0620 02 01	8	28	UMAE H. DE TRAUMATOLOGIA Y ORTOPEDIA EDO. MEX. PTE.	PANTALON TAOD DAMA
230 698 0638 02 01	8	30	UMAE H. DE TRAUMATOLOGIA Y ORTOPEDIA EDO. MEX. PTE.	PANTALON TAOD DAMA
230 421 0210 02 01	26	32	UMAE H. DE TRAUMATOLOGIA Y ORTOPEDIA EDO. MEX. PTE.	FALDA TAOD
230 421 0228 02 01	2	28	UMAE H. DE TRAUMATOLOGIA Y ORTOPEDIA EDO. MEX. PTE.	FALDA TAOD
230 421 0236 02 01	1	30	UMAE H. DE TRAUMATOLOGIA Y ORTOPEDIA EDO. MEX. PTE.	FALDA TAOD
230 421 0244 02 01	2	32	UMAE H. DE TRAUMATOLOGIA Y ORTOPEDIA EDO. MEX. PTE.	FALDA TAOD
230 111 1163 02 01	26	26	UMAE H. DE TRAUMATOLOGIA Y ORTOPEDIA EDO. MEX. PTE.	BLUSA 1 TAOD
230 111 1171 02 01	28	28	UMAE H. DE TRAUMATOLOGIA Y ORTOPEDIA EDO. MEX. PTE.	BLUSA 1 TAOD
230 111 1197 02 01	2	32	UMAE H. DE TRAUMATOLOGIA Y ORTOPEDIA EDO. MEX. PTE.	BLUSA 1 TAOD
230 111 1205 02 01	2	34	UMAE H. DE TRAUMATOLOGIA Y ORTOPEDIA EDO. MEX. PTE.	BLUSA 1 TAOD
230 111 1205 02 01	2	26	UMAE H. DE TRAUMATOLOGIA Y ORTOPEDIA EDO. MEX. PTE.	BLUSA 3 TAOD
230 111 1379 02 01	2	28	UMAE H. DE TRAUMATOLOGIA Y ORTOPEDIA EDO. MEX. PTE.	BLUSA 3 TAOD

CLAVE	CANTIDAD SOLICITADA	TALLA	DELEGACIÓN/UMAE	TIPO DE PRENDA
230 111 1395 02 01	3	32	UMAE H. DE TRAUMATOLOGIA Y ORTOPEDIA EDO. MEX. PTE.	BLUSA 3 TAOD
230 111 1403 02 01	3	34	UMAE H. DE TRAUMATOLOGIA Y ORTOPEDIA EDO. MEX. PTE.	BLUSA 3 TAOD
230 740 0214 02 01	26	26	UMAE H. DE ESPECIALIDADES 1 GUANAJUATO	SACO MANGA LARGA TAOD DAMA
230 740 0222 02 01	26	26	UMAE H. DE ESPECIALIDADES 1 GUANAJUATO	SACO MANGA LARGA TAOD DAMA
230 740 0248 02 01	26	26	UMAE H. DE ESPECIALIDADES 1 GUANAJUATO	SACO MANGA LARGA TAOD DAMA
230 740 0255 02 01	34	34	UMAE H. DE ESPECIALIDADES 1 GUANAJUATO	SACO MANGA LARGA TAOD DAMA
230 740 0271 02 01	38	38	UMAE H. DE ESPECIALIDADES 1 GUANAJUATO	SACO MANGA LARGA TAOD DAMA
230 165 0293 02 01	26	26	UMAE H. DE ESPECIALIDADES 1 GUANAJUATO	CHALECO TAOD DAMA
230 165 0327 02 01	32	32	UMAE H. DE ESPECIALIDADES 1 GUANAJUATO	CHALECO TAOD DAMA
230 165 0343 02 01	36	36	UMAE H. DE ESPECIALIDADES 1 GUANAJUATO	CHALECO TAOD DAMA
230 165 0350 02 01	36	36	UMAE H. DE ESPECIALIDADES 1 GUANAJUATO	CHALECO TAOD DAMA
230 698 0612 02 01	26	26	UMAE H. DE ESPECIALIDADES 1 GUANAJUATO	PANTALON TAOD DAMA
230 698 0646 02 01	32	32	UMAE H. DE ESPECIALIDADES 1 GUANAJUATO	PANTALON TAOD DAMA
230 698 0653 02 01	34	34	UMAE H. DE ESPECIALIDADES 1 GUANAJUATO	PANTALON TAOD DAMA
230 698 0679 02 01	38	38	UMAE H. DE ESPECIALIDADES 1 GUANAJUATO	PANTALON TAOD DAMA
230 698 0687 02 01	40	40	UMAE H. DE ESPECIALIDADES 1 GUANAJUATO	PANTALON TAOD DAMA
230 421 0210 02 01	26	26	UMAE H. DE ESPECIALIDADES 1 GUANAJUATO	FALDA TAOD
230 421 0236 02 01	30	30	UMAE H. DE ESPECIALIDADES 1 GUANAJUATO	FALDA TAOD
230 421 0244 02 01	32	32	UMAE H. DE ESPECIALIDADES 1 GUANAJUATO	FALDA TAOD
230 421 0251 02 01	34	34	UMAE H. DE ESPECIALIDADES 1 GUANAJUATO	FALDA TAOD
230 421 0285 02 01	40	40	UMAE H. DE ESPECIALIDADES 1 GUANAJUATO	FALDA TAOD
230 111 1163 02 01	26	26	UMAE H. DE ESPECIALIDADES 1 GUANAJUATO	BLUSA 1 TAOD
230 111 1171 02 01	28	28	UMAE H. DE ESPECIALIDADES 1 GUANAJUATO	BLUSA 1 TAOD
230 111 1197 02 01	32	32	UMAE H. DE ESPECIALIDADES 1 GUANAJUATO	BLUSA 1 TAOD
230 111 1205 02 01	34	34	UMAE H. DE ESPECIALIDADES 1 GUANAJUATO	BLUSA 1 TAOD
230 111 1213 02 01	36	36	UMAE H. DE ESPECIALIDADES 1 GUANAJUATO	BLUSA 1 TAOD
230 111 1221 02 01	38	38	UMAE H. DE ESPECIALIDADES 1 GUANAJUATO	BLUSA 1 TAOD
230 111 1361 02 01	26	26	UMAE H. DE ESPECIALIDADES 1 GUANAJUATO	BLUSA 3 TAOD
230 111 1379 02 01	28	28	UMAE H. DE ESPECIALIDADES 1 GUANAJUATO	BLUSA 3 TAOD
230 111 1395 02 01	32	32	UMAE H. DE ESPECIALIDADES 1 GUANAJUATO	BLUSA 3 TAOD
230 111 1403 02 01	34	34	UMAE H. DE ESPECIALIDADES 1 GUANAJUATO	BLUSA 3 TAOD
230 111 1411 02 01	36	36	UMAE H. DE ESPECIALIDADES 1 GUANAJUATO	BLUSA 3 TAOD
230 111 1429 02 01	38	38	UMAE H. DE ESPECIALIDADES 1 GUANAJUATO	BLUSA 3 TAOD
230 740 0214 02 01	26	26	UMAE H. DE GINECOPEDIATRIA 48 GUANAJUATO	SACO MANGA LARGA TAOD DAMA
230 740 0230 01 01	1	30	UMAE H. DE GINECOPEDIATRIA 48 GUANAJUATO	SACO MANGA LARGA TAOD DAMA
230 740 0355 02 01	3	34	UMAE H. DE GINECOPEDIATRIA 48 GUANAJUATO	SACO MANGA LARGA TAOD DAMA

# ANEXOS

## DIVISION DE CONTRATOS

*[Handwritten signature]*



CLAVE	TALLA SOLICITADA	DELEGACIÓN/UMAE	TIPO DE PRENDA
230 111 1163 02 01	26	UMAE H. DE ESPECIALIDADES CARDIOLÓGICAS 34 NUEVO LEÓN	BLUSA 1 TAOD
230 111 1221 02 01	38	UMAE H. DE ESPECIALIDADES CARDIOLÓGICAS 34 NUEVO LEÓN	BLUSA 1 TAOD
230 111 1361 02 01	26	UMAE H. DE ESPECIALIDADES CARDIOLÓGICAS 34 NUEVO LEÓN	BLUSA 3 TAOD
230 111 1429 02 01	38	UMAE H. DE ESPECIALIDADES CARDIOLÓGICAS 34 NUEVO LEÓN	BLUSA 3 TAOD
230 740 0214 02 01	26	UMAE H. DE TRAUMATOLOGIA Y ORTOPEDIA 21 NUEVO LEÓN	SACO MANGA LARGA TAOD DAMA
230 740 0222 02 01	28	UMAE H. DE TRAUMATOLOGIA Y ORTOPEDIA 21 NUEVO LEÓN	SACO MANGA LARGA TAOD DAMA
230 740 0230 01 01	30	UMAE H. DE TRAUMATOLOGIA Y ORTOPEDIA 21 NUEVO LEÓN	SACO MANGA LARGA TAOD DAMA
230 740 0235 02 01	34	UMAE H. DE TRAUMATOLOGIA Y ORTOPEDIA 21 NUEVO LEÓN	SACO MANGA LARGA TAOD DAMA
230 740 0263 02 01	36	UMAE H. DE TRAUMATOLOGIA Y ORTOPEDIA 21 NUEVO LEÓN	SACO MANGA LARGA TAOD DAMA
230 165 0293 02 01	26	UMAE H. DE TRAUMATOLOGIA Y ORTOPEDIA 21 NUEVO LEÓN	CHALECO TAOD DAMA
230 165 0301 02 01	28	UMAE H. DE TRAUMATOLOGIA Y ORTOPEDIA 21 NUEVO LEÓN	CHALECO TAOD DAMA
230 165 0319 02 01	30	UMAE H. DE TRAUMATOLOGIA Y ORTOPEDIA 21 NUEVO LEÓN	CHALECO TAOD DAMA
230 165 0327 02 01	32	UMAE H. DE TRAUMATOLOGIA Y ORTOPEDIA 21 NUEVO LEÓN	CHALECO TAOD DAMA
230 165 0335 02 01	34	UMAE H. DE TRAUMATOLOGIA Y ORTOPEDIA 21 NUEVO LEÓN	CHALECO TAOD DAMA
230 165 0343 02 01	36	UMAE H. DE TRAUMATOLOGIA Y ORTOPEDIA 21 NUEVO LEÓN	CHALECO TAOD DAMA
230 698 0620 02 01	28	UMAE H. DE TRAUMATOLOGIA Y ORTOPEDIA 21 NUEVO LEÓN	PANTALON TAOD DAMA
230 698 0638 02 01	30	UMAE H. DE TRAUMATOLOGIA Y ORTOPEDIA 21 NUEVO LEÓN	PANTALON TAOD DAMA
230 698 0646 02 01	32	UMAE H. DE TRAUMATOLOGIA Y ORTOPEDIA 21 NUEVO LEÓN	PANTALON TAOD DAMA
230 698 0653 02 01	34	UMAE H. DE TRAUMATOLOGIA Y ORTOPEDIA 21 NUEVO LEÓN	PANTALON TAOD DAMA
230 421 0228 02 01	28	UMAE H. DE TRAUMATOLOGIA Y ORTOPEDIA 21 NUEVO LEÓN	FALDA TAOD
230 421 0236 02 01	30	UMAE H. DE TRAUMATOLOGIA Y ORTOPEDIA 21 NUEVO LEÓN	FALDA TAOD
230 421 0244 02 01	32	UMAE H. DE TRAUMATOLOGIA Y ORTOPEDIA 21 NUEVO LEÓN	FALDA TAOD
230 421 0251 02 01	34	UMAE H. DE TRAUMATOLOGIA Y ORTOPEDIA 21 NUEVO LEÓN	FALDA TAOD
230 421 0269 02 01	36	UMAE H. DE TRAUMATOLOGIA Y ORTOPEDIA 21 NUEVO LEÓN	FALDA TAOD
230 111 1171 02 01	28	UMAE H. DE TRAUMATOLOGIA Y ORTOPEDIA 21 NUEVO LEÓN	BLUSA 1 TAOD
230 111 1189 02 01	30	UMAE H. DE TRAUMATOLOGIA Y ORTOPEDIA 21 NUEVO LEÓN	BLUSA 1 TAOD
230 111 1205 02 01	32	UMAE H. DE TRAUMATOLOGIA Y ORTOPEDIA 21 NUEVO LEÓN	BLUSA 1 TAOD
230 111 1379 02 01	28	UMAE H. DE TRAUMATOLOGIA Y ORTOPEDIA 21 NUEVO LEÓN	BLUSA 3 TAOD
230 111 1387 02 01	30	UMAE H. DE TRAUMATOLOGIA Y ORTOPEDIA 21 NUEVO LEÓN	BLUSA 3 TAOD
230 111 1395 02 01	32	UMAE H. DE TRAUMATOLOGIA Y ORTOPEDIA 21 NUEVO LEÓN	BLUSA 3 TAOD
230 111 1403 02 01	34	UMAE H. DE TRAUMATOLOGIA Y ORTOPEDIA 21 NUEVO LEÓN	BLUSA 3 TAOD
230 740 0214 02 01	26	UMAE H. DE GINECO-OBSTETRICIA 23 NUEVO LEÓN	SACO MANGA LARGA TAOD DAMA
230 740 0222 02 01	28	UMAE H. DE GINECO-OBSTETRICIA 23 NUEVO LEÓN	SACO MANGA LARGA TAOD DAMA
230 165 0293 02 01	26	UMAE H. DE GINECO-OBSTETRICIA 23 NUEVO LEÓN	FALDA TAOD
230 165 0301 02 01	28	UMAE H. DE GINECO-OBSTETRICIA 23 NUEVO LEÓN	FALDA TAOD
230 165 0319 02 01	30	UMAE H. DE GINECO-OBSTETRICIA 23 NUEVO LEÓN	FALDA TAOD
230 165 0327 02 01	32	UMAE H. DE GINECO-OBSTETRICIA 23 NUEVO LEÓN	FALDA TAOD
230 165 0335 02 01	34	UMAE H. DE GINECO-OBSTETRICIA 23 NUEVO LEÓN	FALDA TAOD
230 165 0343 02 01	36	UMAE H. DE GINECO-OBSTETRICIA 23 NUEVO LEÓN	FALDA TAOD

CLAVE	TALLA SOLICITADA	DELEGACIÓN/UMAE	TIPO DE PRENDA
230 698 0612 02 01	26	UMAE H. DE GINECO-OBSTETRICIA 23 NUEVO LEÓN	PANTALON TAOD DAMA
230 698 0620 02 01	28	UMAE H. DE GINECO-OBSTETRICIA 23 NUEVO LEÓN	PANTALON TAOD DAMA
230 698 0638 02 01	30	UMAE H. DE GINECO-OBSTETRICIA 23 NUEVO LEÓN	PANTALON TAOD DAMA
230 421 0210 02 01	26	UMAE H. DE GINECO-OBSTETRICIA 23 NUEVO LEÓN	FALDA TAOD
230 421 0228 02 01	28	UMAE H. DE GINECO-OBSTETRICIA 23 NUEVO LEÓN	FALDA TAOD
230 421 0236 02 01	30	UMAE H. DE GINECO-OBSTETRICIA 23 NUEVO LEÓN	FALDA TAOD
230 111 1163 02 01	26	UMAE H. DE GINECO-OBSTETRICIA 23 NUEVO LEÓN	BLUSA 1 TAOD
230 111 1171 02 01	28	UMAE H. DE GINECO-OBSTETRICIA 23 NUEVO LEÓN	BLUSA 1 TAOD
230 111 1189 02 01	30	UMAE H. DE GINECO-OBSTETRICIA 23 NUEVO LEÓN	BLUSA 1 TAOD
230 111 1361 02 01	26	UMAE H. DE GINECO-OBSTETRICIA 23 NUEVO LEÓN	BLUSA 3 TAOD
230 111 1379 02 01	28	UMAE H. DE GINECO-OBSTETRICIA 23 NUEVO LEÓN	BLUSA 3 TAOD
230 111 1387 02 01	30	UMAE H. DE GINECO-OBSTETRICIA 23 NUEVO LEÓN	BLUSA 3 TAOD
230 740 0222 02 01	28	UMAE H. DE ESPECIALIDADES PUEBLA	SACO MANGA LARGA TAOD DAMA
230 740 0230 01 01	30	UMAE H. DE ESPECIALIDADES PUEBLA	SACO MANGA LARGA TAOD DAMA
230 740 0248 02 01	32	UMAE H. DE ESPECIALIDADES PUEBLA	CHALECO TAOD DAMA
230 165 0319 02 01	28	UMAE H. DE ESPECIALIDADES PUEBLA	CHALECO TAOD DAMA
230 165 0327 02 01	30	UMAE H. DE ESPECIALIDADES PUEBLA	CHALECO TAOD DAMA
230 698 0620 02 01	28	UMAE H. DE ESPECIALIDADES PUEBLA	PANTALON TAOD DAMA
230 698 0638 02 01	30	UMAE H. DE ESPECIALIDADES PUEBLA	PANTALON TAOD DAMA
230 421 0228 02 01	32	UMAE H. DE ESPECIALIDADES PUEBLA	FALDA TAOD
230 421 0236 02 01	30	UMAE H. DE ESPECIALIDADES PUEBLA	FALDA TAOD
230 421 0244 02 01	32	UMAE H. DE ESPECIALIDADES PUEBLA	FALDA TAOD
230 111 1171 02 01	28	UMAE H. DE ESPECIALIDADES PUEBLA	BLUSA 1 TAOD
230 111 1189 02 01	30	UMAE H. DE ESPECIALIDADES PUEBLA	BLUSA 1 TAOD
230 111 1197 02 01	32	UMAE H. DE ESPECIALIDADES PUEBLA	BLUSA 1 TAOD
230 111 1379 02 01	28	UMAE H. DE ESPECIALIDADES PUEBLA	BLUSA 3 TAOD
230 111 1387 02 01	30	UMAE H. DE ESPECIALIDADES PUEBLA	BLUSA 3 TAOD
230 111 1395 02 01	32	UMAE H. DE ESPECIALIDADES PUEBLA	BLUSA 3 TAOD
230 740 0214 02 01	26	UMAE H. DE TRAUMATOLOGIA Y ORTOPEDIA PUEBLA	SACO MANGA LARGA TAOD DAMA
230 740 0222 02 01	28	UMAE H. DE TRAUMATOLOGIA Y ORTOPEDIA PUEBLA	SACO MANGA LARGA TAOD DAMA
230 740 0230 01 01	30	UMAE H. DE TRAUMATOLOGIA Y ORTOPEDIA PUEBLA	SACO MANGA LARGA TAOD DAMA
230 740 0289 02 01	40	UMAE H. DE TRAUMATOLOGIA Y ORTOPEDIA PUEBLA	SACO MANGA LARGA TAOD DAMA
230 165 0293 02 01	26	UMAE H. DE TRAUMATOLOGIA Y ORTOPEDIA PUEBLA	CHALECO TAOD DAMA
230 165 0301 02 01	28	UMAE H. DE TRAUMATOLOGIA Y ORTOPEDIA PUEBLA	CHALECO TAOD DAMA
230 165 0327 02 01	32	UMAE H. DE TRAUMATOLOGIA Y ORTOPEDIA PUEBLA	CHALECO TAOD DAMA
230 165 0368 02 01	40	UMAE H. DE TRAUMATOLOGIA Y ORTOPEDIA PUEBLA	CHALECO TAOD DAMA
230 698 0612 02 01	26	UMAE H. DE TRAUMATOLOGIA Y ORTOPEDIA PUEBLA	PANTALON TAOD DAMA
230 698 0620 02 01	28	UMAE H. DE TRAUMATOLOGIA Y ORTOPEDIA PUEBLA	PANTALON TAOD DAMA
230 698 0653 02 01	34	UMAE H. DE TRAUMATOLOGIA Y ORTOPEDIA PUEBLA	PANTALON TAOD DAMA
230 698 0679 02 01	38	UMAE H. DE TRAUMATOLOGIA Y ORTOPEDIA PUEBLA	PANTALON TAOD DAMA
230 421 0210 02 01	26	UMAE H. DE TRAUMATOLOGIA Y ORTOPEDIA PUEBLA	FALDA TAOD
230 421 0228 02 01	28	UMAE H. DE TRAUMATOLOGIA Y ORTOPEDIA PUEBLA	FALDA TAOD
230 421 0251 02 01	34	UMAE H. DE TRAUMATOLOGIA Y ORTOPEDIA PUEBLA	FALDA TAOD

# ANEXOS

## DIVISION DE CONTRATOS

CLAVE	TALLA	CANTIDAD SOLICITADA	DELEGACION/UMAE	TIPO DE PRENDA
230 421 0277 02 01	38	1	UMAE H. DE TRAUMATOLOGIA Y ORTOPEdia	FALDA TAOD
230 111 1163 02 01	26	2	PUEBLA	BLUSA 1 TAOD
230 111 1171 02 01	28	6	PUEBLA	BLUSA 1 TAOD
230 111 1197 02 01	32	2	PUEBLA	BLUSA 1 TAOD
230 111 1239 02 01	40	2	PUEBLA	BLUSA 1 TAOD
230 111 1361 02 01	26	3	PUEBLA	BLUSA 3 TAOD
230 111 1379 02 01	28	9	PUEBLA	BLUSA 3 TAOD
230 111 1395 02 01	32	3	PUEBLA	BLUSA 3 TAOD
230 111 1437 02 01	40	3	PUEBLA	BLUSA 3 TAOD
230 740 0214 02 01	26	2	UMAE H. DE ESPECIALIDADES 2 SONORA	SACO MANGA LARGA TAOD DAMA
230 740 0222 02 01	28	1	UMAE H. DE ESPECIALIDADES 2 SONORA	SACO MANGA LARGA TAOD DAMA
230 740 0230 02 01	30	1	UMAE H. DE ESPECIALIDADES 2 SONORA	SACO MANGA LARGA TAOD DAMA
230 740 0238 02 01	32	1	UMAE H. DE ESPECIALIDADES 2 SONORA	SACO MANGA LARGA TAOD DAMA
230 740 0246 02 01	34	1	UMAE H. DE ESPECIALIDADES 2 SONORA	SACO MANGA LARGA TAOD DAMA
230 165 0253 02 01	26	4	UMAE H. DE ESPECIALIDADES 2 SONORA	CHALECO TAOD DAMA
230 165 0301 02 01	28	2	UMAE H. DE ESPECIALIDADES 2 SONORA	CHALECO TAOD DAMA
230 165 0327 02 01	32	2	UMAE H. DE ESPECIALIDADES 2 SONORA	CHALECO TAOD DAMA
230 165 0335 02 01	34	4	UMAE H. DE ESPECIALIDADES 2 SONORA	CHALECO TAOD DAMA
230 698 0516 02 01	26	4	UMAE H. DE ESPECIALIDADES 2 SONORA	PANTALON TAOD DAMA
230 698 0524 02 01	28	8	UMAE H. DE ESPECIALIDADES 2 SONORA	PANTALON TAOD DAMA
230 698 0532 02 01	30	6	UMAE H. DE ESPECIALIDADES 2 SONORA	PANTALON TAOD DAMA
230 698 0540 02 01	32	1	UMAE H. DE ESPECIALIDADES 2 SONORA	PANTALON TAOD DAMA
230 698 0548 02 01	34	1	UMAE H. DE ESPECIALIDADES 2 SONORA	PANTALON TAOD DAMA
230 621 0210 02 01	26	1	UMAE H. DE ESPECIALIDADES 2 SONORA	FALDA TAOD
230 621 0218 02 01	28	1	UMAE H. DE ESPECIALIDADES 2 SONORA	FALDA TAOD
230 621 0226 02 01	30	2	UMAE H. DE ESPECIALIDADES 2 SONORA	FALDA TAOD
230 621 0234 02 01	32	2	UMAE H. DE ESPECIALIDADES 2 SONORA	FALDA TAOD
230 111 1163 02 01	26	2	UMAE H. DE ESPECIALIDADES 2 SONORA	BLUSA 1 TAOD
230 111 1171 02 01	28	2	UMAE H. DE ESPECIALIDADES 2 SONORA	BLUSA 1 TAOD
230 111 1179 02 01	30	2	UMAE H. DE ESPECIALIDADES 2 SONORA	BLUSA 1 TAOD
230 111 1205 02 01	32	2	UMAE H. DE ESPECIALIDADES 2 SONORA	BLUSA 1 TAOD
230 111 1379 02 01	28	6	UMAE H. DE ESPECIALIDADES 2 SONORA	BLUSA 3 TAOD
230 111 1385 02 01	30	3	UMAE H. DE ESPECIALIDADES 2 SONORA	BLUSA 3 TAOD
230 111 1403 02 01	32	3	UMAE H. DE ESPECIALIDADES 2 SONORA	BLUSA 3 TAOD
230 740 0222 02 01	28	1	UMAE H. DE ESPECIALIDADES 14 VERACRUZ	SACO MANGA LARGA TAOD DAMA
230 740 0230 01 01	30	2	UMAE H. DE ESPECIALIDADES 14 VERACRUZ	SACO MANGA LARGA TAOD DAMA
230 740 0248 02 01	32	1	UMAE H. DE ESPECIALIDADES 14 VERACRUZ	SACO MANGA LARGA TAOD DAMA
230 740 0255 02 01	34	1	UMAE H. DE ESPECIALIDADES 14 VERACRUZ	SACO MANGA LARGA TAOD DAMA
230 165 0301 02 01	28	2	UMAE H. DE ESPECIALIDADES 14 VERACRUZ	CHALECO TAOD DAMA
230 165 0319 02 01	30	4	UMAE H. DE ESPECIALIDADES 14 VERACRUZ	CHALECO TAOD DAMA
230 165 0327 02 01	32	2	UMAE H. DE ESPECIALIDADES 14 VERACRUZ	CHALECO TAOD DAMA
230 165 0335 02 01	34	2	UMAE H. DE ESPECIALIDADES 14 VERACRUZ	CHALECO TAOD DAMA
230 698 0538 02 01	30	4	UMAE H. DE ESPECIALIDADES 14 VERACRUZ	PANTALON TAOD DAMA
230 698 0546 02 01	32	8	UMAE H. DE ESPECIALIDADES 14 VERACRUZ	PANTALON TAOD DAMA
230 698 0553 02 01	34	8	UMAE H. DE ESPECIALIDADES 14 VERACRUZ	PANTALON TAOD DAMA
230 421 0236 02 01	30	1	UMAE H. DE ESPECIALIDADES 14 VERACRUZ	FALDA TAOD
230 421 0244 02 01	32	2	UMAE H. DE ESPECIALIDADES 14 VERACRUZ	FALDA TAOD
230 421 0251 02 01	34	2	UMAE H. DE ESPECIALIDADES 14 VERACRUZ	FALDA TAOD
230 421 0259 02 01	36	1	UMAE H. DE ESPECIALIDADES 14 VERACRUZ	FALDA TAOD
230 111 1171 02 01	26	4	UMAE H. DE ESPECIALIDADES 14 VERACRUZ	BLUSA 1 TAOD
230 111 1189 02 01	28	4	UMAE H. DE ESPECIALIDADES 14 VERACRUZ	BLUSA 1 TAOD
230 111 1205 02 01	30	4	UMAE H. DE ESPECIALIDADES 14 VERACRUZ	BLUSA 1 TAOD
230 111 1213 02 01	32	2	UMAE H. DE ESPECIALIDADES 14 VERACRUZ	BLUSA 1 TAOD
230 111 1361 02 01	26	3	UMAE H. DE ESPECIALIDADES 14 VERACRUZ	BLUSA 3 TAOD
230 111 1379 02 01	28	6	UMAE H. DE ESPECIALIDADES 14 VERACRUZ	BLUSA 3 TAOD
230 111 1395 02 01	30	6	UMAE H. DE ESPECIALIDADES 14 VERACRUZ	BLUSA 3 TAOD
230 111 1403 02 01	32	3	UMAE H. DE ESPECIALIDADES 14 VERACRUZ	BLUSA 3 TAOD
230 111 1411 02 01	36	3	UMAE H. DE ESPECIALIDADES 14 VERACRUZ	BLUSA 3 TAOD
230 740 0370 02 01	38 C	1	UMAE H. DE ESPECIALIDADES 14 VERACRUZ	SACO MANGA LARGA TAOD CABALLERO
230 698 0745 02 01	32	2	UMAE H. DE ESPECIALIDADES 14 VERACRUZ	CHALECO TAOD CABALLERO
230 740 0651 02 01	17	5	UMAE H. DE ESPECIALIDADES 14 VERACRUZ	CAMISA TAOD

CLAVE	TALLA	CANTIDAD SOLICITADA	DELEGACION/UMAE	TIPO DE PRENDA
230 111 1171 02 01	28	2	UMAE H. DE ESPECIALIDADES 14 VERACRUZ	BLUSA 1 TAOD
230 111 1169 02 01	30	2	NTE	BLUSA 1 TAOD
230 111 1197 02 01	32	4	NTE	BLUSA 1 TAOD
230 111 1205 02 01	34	2	NTE	BLUSA 1 TAOD
230 111 1379 02 01	28	3	NTE	BLUSA 3 TAOD
230 111 1387 02 01	30	3	NTE	BLUSA 3 TAOD
230 111 1395 02 01	32	6	NTE	BLUSA 3 TAOD
230 111 1403 02 01	34	3	NTE	BLUSA 3 TAOD
230 740 0214 02 01	26	3	UMAE H. DE ESPECIALIDADES 1 YUCATAN	SACO MANGA LARGA TAOD DAMA
230 165 0283 02 01	26	6	UMAE H. DE ESPECIALIDADES 1 YUCATAN	CHALECO TAOD DAMA
230 698 0516 02 01	26	8	UMAE H. DE ESPECIALIDADES 1 YUCATAN	PANTALON TAOD DAMA
230 698 0520 02 01	28	4	UMAE H. DE ESPECIALIDADES 1 YUCATAN	PANTALON TAOD DAMA
230 421 0210 02 01	28	2	UMAE H. DE ESPECIALIDADES 1 YUCATAN	FALDA TAOD
230 421 0228 02 01	28	1	UMAE H. DE ESPECIALIDADES 1 YUCATAN	FALDA TAOD
230 111 1163 02 01	26	6	UMAE H. DE ESPECIALIDADES 1 YUCATAN	BLUSA 1 TAOD
230 111 1361 02 01	26	9	UMAE H. DE ESPECIALIDADES 1 YUCATAN	BLUSA 3 TAOD
230 740 0214 02 01	26	1	NIVEL CENTRAL	SACO MANGA LARGA TAOD DAMA
230 740 0222 02 01	28	2	NIVEL CENTRAL	SACO MANGA LARGA TAOD DAMA
230 740 0230 01 01	30	2	NIVEL CENTRAL	SACO MANGA LARGA TAOD DAMA
230 740 0238 02 01	32	2	NIVEL CENTRAL	SACO MANGA LARGA TAOD DAMA
230 740 0246 02 01	34	1	NIVEL CENTRAL	SACO MANGA LARGA TAOD DAMA
230 165 0283 02 01	26	2	NIVEL CENTRAL	SACO MANGA LARGA TAOD DAMA
230 165 0301 02 01	28	4	NIVEL CENTRAL	CHALECO TAOD DAMA
230 165 0319 02 01	30	4	NIVEL CENTRAL	CHALECO TAOD DAMA
230 165 0327 02 01	32	4	NIVEL CENTRAL	CHALECO TAOD DAMA
230 165 0335 02 01	34	2	NIVEL CENTRAL	CHALECO TAOD DAMA
230 698 0516 02 01	26	4	NIVEL CENTRAL	PANTALON TAOD DAMA
230 698 0520 02 01	28	8	NIVEL CENTRAL	PANTALON TAOD DAMA
230 698 0538 02 01	30	6	NIVEL CENTRAL	PANTALON TAOD DAMA
230 698 0546 02 01	32	4	NIVEL CENTRAL	PANTALON TAOD DAMA
230 698 0553 02 01	34	4	NIVEL CENTRAL	PANTALON TAOD DAMA
230 421 0210 02 01	26	1	NIVEL CENTRAL	FALDA TAOD
230 421 0228 02 01	26	2	NIVEL CENTRAL	FALDA TAOD
230 421 0236 02 01	28	2	NIVEL CENTRAL	FALDA TAOD
230 421 0244 02 01	30	2	NIVEL CENTRAL	FALDA TAOD
230 421 0251 02 01	32	1	NIVEL CENTRAL	FALDA TAOD
230 421 0259 02 01	34	1	NIVEL CENTRAL	FALDA TAOD
230 111 1171 02 01	26	4	NIVEL CENTRAL	BLUSA 1 TAOD
230 111 1189 02 01	28	4	NIVEL CENTRAL	BLUSA 1 TAOD
230 111 1205 02 01	30	4	NIVEL CENTRAL	BLUSA 1 TAOD
230 111 1213 02 01	32	2	NIVEL CENTRAL	BLUSA 1 TAOD
230 111 1361 02 01	26	3	NIVEL CENTRAL	BLUSA 3 TAOD
230 111 1379 02 01	28	6	NIVEL CENTRAL	BLUSA 3 TAOD
230 111 1395 02 01	30	6	NIVEL CENTRAL	BLUSA 3 TAOD
230 111 1403 02 01	32	3	NIVEL CENTRAL	BLUSA 3 TAOD
230 111 1411 02 01	36	3	NIVEL CENTRAL	BLUSA 3 TAOD
230 740 0370 02 01	38 C	1	NIVEL CENTRAL	SACO MANGA LARGA TAOD CABALLERO
230 698 0745 02 01	32	2	NIVEL CENTRAL	CHALECO TAOD CABALLERO
230 740 0651 02 01	17	5	NIVEL CENTRAL	CAMISA TAOD

# ANEXOS

## DIVISION DE CONTRATOS



**CONVOCATORIA  
LICITACIÓN PÚBLICA NACIONAL**

**No. LA-019GYR120-N44-2015**

**ELECTRÓNICA**

**MÉXICO**  
GOBIERNO DE LA REPÚBLICA



**ANEXO 13 (TRECE)**

**ACTA DE CONFORMIDAD A LA RECEPCIÓN DE UNIFORMES 2015 DEL PERSONAL TAOD EN COORDINACIONES DELEGACIONALES Y JEFATURAS DE DEPARTAMENTO EN UMAE DE ATENICÓN Y ORIENTACIÓN AL DERECHOHABIENTE Y NIVEL CENTRAL**

NUMERALES 2.11

Número consecutivo de acta \_\_\_\_\_ año: \_\_\_\_\_

En la Ciudad de \_\_\_\_\_, siendo las \_\_\_\_\_ horas del día \_\_\_\_\_ del mes de \_\_\_\_\_ del año \_\_\_\_\_, se levanta la presente Acta para hacer constar la recepción de los bienes que a continuación se relacionan:

UNIFORMES DE DAMA							
	SACO	CHALECO	BLUSA 1C	BLUSA 2C	BLUSA 3C	PANTALÓN	FALDA
26							
28							
30							
32							
34							
36							
38							
40							
42							
44							
<b>TOTAL DE PRENDAS RECIBIDAS</b>							
UNIFORMES DE CABALLERO							
	SACO	CHALECO	TALLA	PANTALÓN	TALLA	CAMISA	
26 C,R,L,		26	26		15		
28 C,R,L,		28	28		15 1/2		
30 C,R,L,		30	30		16		
32 C,R,L,		32	32		16 1/2		
34 C,R,L,		34	34		17		
36 C,R,L,		36	36		17 1/2		
38 C,R,L,		38	38		18		
40 C,R,L,		40	40		18 1/2		
42 C,R,L,		42	42				
44 C,R,L,		44	44				
<b>TOTAL DE PRENDAS RECIBIDAS</b>							

**ANEXOS**  
**DIVISION DE CONTRATOS**

*[Handwritten signature]*

**CONVOCATORIA  
LICITACIÓN PÚBLICA NACIONAL**

**No. LA-019GYR120-N44-2015**

**ELECTRÓNICA**

**MÉXICO**  
GOBIERNO DE LA REPÚBLICA



Contrato número: \_\_\_\_\_

Fincado a la empresa: \_\_\_\_\_

Se procedió a la apertura del embarque y empaque, encontrándose que los bienes se encuentran en buen estado y han sido confeccionados con base en el contenido de las fichas descriptivas y técnicas de las prendas que conforman los uniformes del personal TAOD.

Se levanta la presente acta y se hace constar que los bienes descritos queda en poder del Instituto.

No habiendo otro asunto que constar, siendo las \_\_\_\_\_ horas del día de inicio del levantamiento de la presente acta, firmando los responsables de las Coordinaciones Delegacionales, Jefaturas de Departamento en UMAE de Atención y Orientación al Derechohabiente y División de Enlace Nacional con las Áreas de Atención al Derechohabiente .

**FIRMANTES**

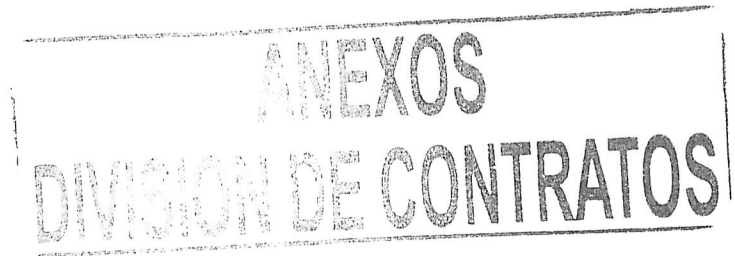

\_\_\_\_\_  
**Nombre del Coordinador Delegacional o Jefa de  
Departamento en UMEA de Atención y Orientación al  
Derechohabiente**

Nombre del puesto

Matrícula

\_\_\_\_\_  
**Lic. Georgina Maldonado González**

Titular de la División de Enlace Nacional con las Áreas de  
Atención y Orientación al Derechohabiente.

Matrícula: 99390644

**NOTA: LAS ACTAS SE ADECUARÁN PARA LA RECEPCIÓN DE LOS BIENES, CONFORME A LOS RESPECTIVOS TITULARES O EN SU CASO ENCARGADOS DE LAS COORDINACIONES DELEGACIONALES, JEFATURAS DE DEPARTAMENTO EN UMAE DE ATENCIÓN Y ORIENTACIÓN AL DERECHOHABIENTE Y DIVISIÓN DE ENLACE NACIONAL CON LAS ÁREAS DE ATENCIÓN AL DERECHOHABIENTE EN NIVEL CENTRAL.**

JUNIO 2015

*Handwritten signature and initials*



**INSTITUTO MEXICANO DEL SEGURO SOCIAL**  
**DIRECCIÓN DE ADMINISTRACIÓN**  
**UNIDAD DE ADMINISTRACIÓN**  
**COORDINACIÓN DE ADQUISICIÓN DE BIENES**  
**Y CONTRATACIÓN DE SERVICIOS**

**Contrato No.**  
**P5M0743**  
**LICITACIÓN PÚBLICA**  
**NACIONAL ELECTRÓNICA**  
**NÚMERO**  
**LA-019GYR120-N44-2015**

**ANEXO 3**

**“DICTAMEN DE DISPONIBILIDAD PRESUPUESTAL PREVIO”**

**ANEXOS**  
**DIVISION DE CONTRATOS**

EL PRESENTE ANEXO CONSTA DE **02** HOJAS INCLUYENDO ESTA CARÁTULA



DIRECCION DE FINANZAS
UNIDAD DE OPERACIÓN FINANCIERA
COORDINACIÓN DE PRESUPUESTO E INFORMACIÓN PROGRAMÁTICA
DICTAMEN DE DISPONIBILIDAD PRESUPUESTAL PREVIO

FOLIO: 0000316581-2015

Dictamen de Inversión

X Dictamen de Gasto

Dependencia Solicitante: 09 Distrito Federal Nivel Central

099001 Oficinas Centrales

400090 Departamento Administrativo

Concepto: OFICIO 1422 DEL 29/06/2015 VESTUARIO NO CONTRACTUAL DE LA COORDINACIÓN DE ATENCIÓN A QUEJAS Y ORIENTACIÓN AL DERECHOHABIENTE

Fecha Elaboración: 01/07/2015

Comprometido (en pesos): \$ 10,377,289.00
Cuenta: 42060502 Vestuario no contractual Unidad de Información: 099001 Centro de Costos: 4B2000

Table with 12 columns (ENE to DIC) showing monthly commitment and availability in thousands of pesos.

El presente documento de existencia de respaldo presupuestario se emite en términos de lo señalado en numeral 7.2.10 de la Norma Presupuestaria del Instituto Mexicano del Seguro Social (IMSS), y de lo establecido en el artículo 8°, 144 y 148 del Reglamento Interior del IMSS, responsabilidad del área solicitante el destino y aplicación de los recursos.

ATENTAMENTE

Lic. Armando Rivera Téllez

Jefe de la División de Gestión Presupuestaria

Table with 3 columns: DIA, MES, AÑO

DICTAMINADO DEFINITIVO

DICTAMEN DEFINITIVO

CONTRATO No.

IMPORTE DEFINITIVO (EN PESOS):



\$ .00

Clave: 6170-009-001

ANEXOS
DIVISION DE CONTRATOS



**INSTITUTO MEXICANO DEL SEGURO SOCIAL**  
**DIRECCIÓN DE ADMINISTRACIÓN**  
**UNIDAD DE ADMINISTRACIÓN**  
**COORDINACIÓN DE ADQUISICIÓN DE BIENES**  
**Y CONTRATACIÓN DE SERVICIOS**

**Contrato No.**  
**P5M0743**  
**LICITACIÓN PÚBLICA**  
**NACIONAL ELECTRÓNICA**  
**NÚMERO**  
**LA-019GYR120-N44-2015**

**ANEXO 4**

**“PROPUESTA ECONÓMICA, ACTA DE FALLO, ACTA DE RECTIFICACIÓN DE FALLO Y DATOS DE CONTACTO OFICIAL”**

**DIVISION DE CONTRATOS**  
**ANEXOS**

EL PRESENTE ANEXO CONSTA DE 17 HOJAS INCLUYENDO ESTA CARÁTULA



**TECNOIMAGEN**

**TECNOIMAGEN CORPORATIVO, S.A. DE C.V.**  
 R.F.C. TCO-960129-926  
 AV. LAS AMERICAS No. 35 COL. MODERNA  
 C.P. 03510 DELEG. BENITO JUÁREZ, MEXICO, D.F.  
 TELS. 55 79 48 26, 55 79 48 12, 55 79 36 88  
 FAX: EXT. 250  
 Correo Electrónico: tecnocorp@prodigy.net.mx

INSTITUTO MEXICANO DEL SEGURO SOCIAL  
 DIRECCIÓN DE ADMINISTRACIÓN  
 UNIDAD DE ADMINISTRACIÓN  
 COORDINACIÓN DE ADQUISICIÓN DE BIENES Y CONTRATACIÓN DE SERVICIO  
 COORDINACIÓN TÉCNICA DE ADQUISICIÓN DE BIENES Y SERVICIOS  
 LICITACIÓN PÚBLICA NACIONAL ELECTRÓNICA  
 NG. LA-09GHR120-X44-2015

ADQUISICIÓN DE UNIFORMES PARA LAS TÉCNICAS Y TÉCNICOS EN ATENCIÓN Y ORIENTACIÓN AL DERECHONABIENTE PARA EL EJERCICIO MIS

FECHA: 10 Julio del 2015  
 No. DE PROVEEDOR IMSS: 00136364  
 P.A.R. ( X )  
 D.I.S.T. ( )

LICITACIÓN PÚBLICA NACIONAL DE LA UNIDAD NG-2015  
 NOMBRE DEL LICITANTE: Tecnimagen Corporativo, S.A. de C.V.

RFC: TCO-960129-926

DOMICILIO FISCAL: Av. Delta Americana No. 35 Col. Moderna Deleg. Benito Juárez México D.F.

ESTRATIFICACIÓN:

CORREO ELEC. ELECTRONICO: tecnocorp@prodigy.net.mx  
 www.tecnocorp.com

MICRO ( ) PEQUEÑA ( ) MEDIANA ( X ) GRANDE ( )

República Económica  
 México (México) - Cód. Postal A.

PAR- TIDA	CLAVE			DESCRIPCIÓN CONFORME ANEXO 17 (DECISETE)	TALLA	PAIS DE ORIGEN	RAZON SOCIAL DEL FABRICANTE Y RFC	MARC A	CANTIDAD	ESTIMADO ORIGINAL CANTIDAD	IMPORTE TOTAL SIN IVA
	GRU	ESP	DIF VAL								
	230	740	0213	02	01				266	\$590.00	\$156,940.00
	230	740	0222	02	01				317	\$590.00	\$187,030.00
	230	740	0230	02	01				305	\$590.00	\$179,950.00
	230	740	0248	02	01				295	\$590.00	\$174,050.00
	230	740	0255	02	01				247	\$590.00	\$145,730.00
	230	740	0263	02	01	MÉXICO	Tecnimagen Corporativo, S.A. de C.V. RFC: TCO- 960129-926	TECNOIMAGEN	112	\$590.00	\$66,080.00
	230	740	0271	02	01				60	\$590.00	\$35,400.00
	230	740	0289	02	01				23	\$590.00	\$13,570.00
	230	740	0297	02	01				13	\$590.00	\$7,670.00
	230	740	0305	02	01				0	\$590.00	\$0.00

**ANEXOS**  
**DIVISION DE CONTRATATO**

**TECNOIMAGEN CORPORATIVO, S.A. DE C.V.**

R.F.C. TCO-960129-926  
AV LAS AMERICAS No. 35 COL. MODERNA  
C.P. 03610 DELEG. BENITO JUAREZ, MEXICO, D.F.  
TELS 55 79 48 25, 55 79 48 12, 55 79 36 89  
FAX: EXT. 250  
Correo Electrónico: tecnocorp@prodigy.net.mx

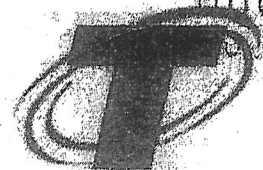

**TECNOIMAGEN CORPORATIVO**

230	165	0293	02	01	CHALECO LADO DAMA. COLOR: AZUL MARINO CON VIVOS COLOR VERDE. CON ESCOTE EN V. CIERRA AL FRENTE CON BOTONES Y OJALES. TALLA 26, 28, 30, 32, 34, 36, 38, 40, 42 Y 44*** PARA USO EXCLUSIVO DE LA COORDINACION DE ATENCION A CLIENTAS Y ORIENTACION AL DERECHOABIENTE ***.	26	MEXICO	Tecnoimagen Corporativo, S.A. de C.V. R.F.C. TCO-960129-926	TECNOIMAGEN	534	\$395.00	\$210,930.00
231	165	0261	02	01	PANTALON LADO DAMA. COLOR: AZUL MARINO. DE CORTO RECTO CON PEREJINA. TALLA 36, 28, 30, 32, 34, 36, 38, 40, 42 Y 44*** PARA USO EXCLUSIVO DE LA COORDINACION DE ATENCION A CLIENTAS Y ORIENTACION AL DERECHOABIENTE ***.	26	MEXICO	Tecnoimagen Corporativo, S.A. de C.V. R.F.C. TCO-960129-926	TECNOIMAGEN	644	\$395.00	\$254,380.00
232	165	0319	02	01		28				604	\$395.00	\$238,580.00
233	165	0327	02	01		30				592	\$395.00	\$233,840.00
234	165	0335	02	01		32				496	\$395.00	\$195,920.00
235	165	0343	02	01		34				212	\$395.00	\$83,740.00
236	165	0351	02	01		36				174	\$395.00	\$68,980.00
237	165	0359	02	01		38				42	\$395.00	\$16,590.00
238	165	0367	02	01		40				26	\$395.00	\$10,270.00
239	165	0375	02	01		42				2	\$395.00	\$179.00
240	165	0383	02	01		44				2	\$395.00	\$179.00
241	200	0612	02	01	PANTALON LADO DAMA. COLOR: AZUL MARINO. DE CORTO RECTO CON PEREJINA. TALLA 36, 28, 30, 32, 34, 36, 38, 40, 42 Y 44*** PARA USO EXCLUSIVO DE LA COORDINACION DE ATENCION A CLIENTAS Y ORIENTACION AL DERECHOABIENTE ***.	26	MEXICO	Tecnoimagen Corporativo, S.A. de C.V. R.F.C. TCO-960129-926	TECNOIMAGEN	728	\$315.00	\$229,320.00
242	200	0620	02	01		28				1048	\$315.00	\$330,120.00
243	200	0628	02	01		30				1300	\$315.00	\$409,500.00
244	200	0636	02	01		32				1136	\$315.00	\$357,600.00
245	200	0644	02	01		34				1104	\$315.00	\$357,600.00
246	200	0652	02	01		36				592	\$315.00	\$195,920.00
247	200	0660	02	01		38				228	\$315.00	\$83,740.00
248	200	0668	02	01		40				116	\$315.00	\$41,820.00
249	200	0676	02	01		42				26	\$315.00	\$17,640.00
250	200	0684	02	01		44				2	\$315.00	\$17,640.00
251	241	0710	02	01	CAMISA LADO. COLOR: AZUL MARINO. CORTO RECTO. TALLA 36, 38, 40, 42 Y 44*** PARA USO EXCLUSIVO DE LA COORDINACION DE ATENCION A CLIENTAS Y ORIENTACION AL DERECHOABIENTE ***.	26	MEXICO	Tecnoimagen Corporativo, S.A. de C.V. R.F.C. TCO-960129-926	TECNOIMAGEN	157	\$270.00	\$42,420.00
252	241	0718	02	01		28				202	\$270.00	\$54,540.00
253	241	0726	02	01		30				255	\$270.00	\$68,775.00
254	241	0734	02	01		32				344	\$270.00	\$92,760.00
255	241	0742	02	01		34				291	\$270.00	\$77,550.00
256	241	0750	02	01		36				163	\$270.00	\$43,770.00
257	241	0758	02	01		38				54	\$270.00	\$14,310.00
258	241	0766	02	01		40				26	\$270.00	\$6,840.00
259	241	0774	02	01		42				2	\$270.00	\$2,505.00
260	241	0782	02	01		44				2	\$270.00	\$2,505.00
261	241	0790	02	01	CAMISA LADO. COLOR: AZUL MARINO. CORTO RECTO. TALLA 36, 38, 40, 42 Y 44*** PARA USO EXCLUSIVO DE LA COORDINACION DE ATENCION A CLIENTAS Y ORIENTACION AL DERECHOABIENTE ***.	36C	MEXICO	Tecnoimagen Corporativo, S.A. de C.V. R.F.C. TCO-960129-926	TECNOIMAGEN	4	\$390.00	\$1,560.00
262	241	0798	02	01		38C				3	\$390.00	\$1,170.00
263	241	0806	02	01		40C				1	\$390.00	\$390.00
264	241	0814	02	01		42C				2	\$390.00	\$780.00
265	241	0822	02	01		44C				3	\$390.00	\$1,170.00
266	241	0830	02	01		46C				2	\$390.00	\$780.00
267	241	0838	02	01		48C				2	\$390.00	\$780.00
268	241	0846	02	01		50C				1	\$390.00	\$390.00
269	241	0854	02	01		52C				1	\$390.00	\$390.00
270	241	0862	02	01		54C				1	\$390.00	\$390.00

ANEXOS  
CONDICIONES DE CONTRATOS

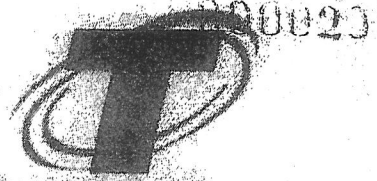

**TECNOIMAGEN CORPORATIVO**

Item	165	0392	02	01	CHALECO TAOB CABALLERO. COLOR:	26	MEXICO	Tecnimagen Corporativo, S.A. de C.V. RFC: TCO-960129-926	TECNOIMAGEN	0	\$510.00	\$0.00
	230	165	0400	02	01	AZUL MARINO CON ESCOTE EN V. CIERRA AL FRENTE CON BOTONES Y OJALLES. TALLA 26, 28, 30, 32, 34, 36, 38, 40, 42 Y 44*** PARA USO EXCLUSIVO DE LA COORDINACION DE ATENCION A QUEJAS Y ORIENTACION AL DERECHOABIENTE ***.	28		TECNOIMAGEN	0	\$510.00	\$0.00
	230	165	0418	02	01	AZUL MARINO, CORTE RECTO. CON BOLSAS. TALLA 26, 28, 30, 32, 34, 36, 38, 40, 42 Y 44*** PARA USO EXCLUSIVO DE LA COORDINACION DE ATENCION A QUEJAS Y ORIENTACION AL DERECHOABIENTE ***.	30		TECNOIMAGEN	0	\$510.00	\$0.00
	230	165	0426	02	01	AZUL MARINO, CORTE RECTO. CON BOLSAS. TALLA 26, 28, 30, 32, 34, 36, 38, 40, 42 Y 44*** PARA USO EXCLUSIVO DE LA COORDINACION DE ATENCION A QUEJAS Y ORIENTACION AL DERECHOABIENTE ***.	32		TECNOIMAGEN	0	\$510.00	\$0.00
	230	165	0434	02	01	AZUL MARINO, CORTE RECTO. CON BOLSAS. TALLA 26, 28, 30, 32, 34, 36, 38, 40, 42 Y 44*** PARA USO EXCLUSIVO DE LA COORDINACION DE ATENCION A QUEJAS Y ORIENTACION AL DERECHOABIENTE ***.	34		TECNOIMAGEN	0	\$510.00	\$0.00
	230	165	0442	02	01	AZUL MARINO, CORTE RECTO. CON BOLSAS. TALLA 26, 28, 30, 32, 34, 36, 38, 40, 42 Y 44*** PARA USO EXCLUSIVO DE LA COORDINACION DE ATENCION A QUEJAS Y ORIENTACION AL DERECHOABIENTE ***.	36		TECNOIMAGEN	0	\$510.00	\$0.00
	230	165	0450	02	01	AZUL MARINO, CORTE RECTO. CON BOLSAS. TALLA 26, 28, 30, 32, 34, 36, 38, 40, 42 Y 44*** PARA USO EXCLUSIVO DE LA COORDINACION DE ATENCION A QUEJAS Y ORIENTACION AL DERECHOABIENTE ***.	38		TECNOIMAGEN	0	\$510.00	\$0.00
	230	165	0458	02	01	AZUL MARINO, CORTE RECTO. CON BOLSAS. TALLA 26, 28, 30, 32, 34, 36, 38, 40, 42 Y 44*** PARA USO EXCLUSIVO DE LA COORDINACION DE ATENCION A QUEJAS Y ORIENTACION AL DERECHOABIENTE ***.	40		TECNOIMAGEN	0	\$510.00	\$0.00
	230	165	0466	02	01	AZUL MARINO, CORTE RECTO. CON BOLSAS. TALLA 26, 28, 30, 32, 34, 36, 38, 40, 42 Y 44*** PARA USO EXCLUSIVO DE LA COORDINACION DE ATENCION A QUEJAS Y ORIENTACION AL DERECHOABIENTE ***.	42		TECNOIMAGEN	0	\$510.00	\$0.00
	230	165	0474	02	01	AZUL MARINO, CORTE RECTO. CON BOLSAS. TALLA 26, 28, 30, 32, 34, 36, 38, 40, 42 Y 44*** PARA USO EXCLUSIVO DE LA COORDINACION DE ATENCION A QUEJAS Y ORIENTACION AL DERECHOABIENTE ***.	44		TECNOIMAGEN	0	\$510.00	\$0.00
	230	698	0711	02	01	AZUL MARINO, CORTE RECTO. CON BOLSAS. TALLA 26, 28, 30, 32, 34, 36, 38, 40, 42 Y 44*** PARA USO EXCLUSIVO DE LA COORDINACION DE ATENCION A QUEJAS Y ORIENTACION AL DERECHOABIENTE ***.	26		TECNOIMAGEN	0	\$385.00	\$0.00
	230	698	0729	02	01	AZUL MARINO, CORTE RECTO. CON BOLSAS. TALLA 26, 28, 30, 32, 34, 36, 38, 40, 42 Y 44*** PARA USO EXCLUSIVO DE LA COORDINACION DE ATENCION A QUEJAS Y ORIENTACION AL DERECHOABIENTE ***.	28		TECNOIMAGEN	0	\$385.00	\$0.00
	230	698	0737	02	01	AZUL MARINO, CORTE RECTO. CON BOLSAS. TALLA 26, 28, 30, 32, 34, 36, 38, 40, 42 Y 44*** PARA USO EXCLUSIVO DE LA COORDINACION DE ATENCION A QUEJAS Y ORIENTACION AL DERECHOABIENTE ***.	30		TECNOIMAGEN	10	\$385.00	\$3,850.00
	230	698	0745	02	01	AZUL MARINO, CORTE RECTO. CON BOLSAS. TALLA 26, 28, 30, 32, 34, 36, 38, 40, 42 Y 44*** PARA USO EXCLUSIVO DE LA COORDINACION DE ATENCION A QUEJAS Y ORIENTACION AL DERECHOABIENTE ***.	32		TECNOIMAGEN	35	\$385.00	\$13,475.00
	230	698	0753	02	01	AZUL MARINO, CORTE RECTO. CON BOLSAS. TALLA 26, 28, 30, 32, 34, 36, 38, 40, 42 Y 44*** PARA USO EXCLUSIVO DE LA COORDINACION DE ATENCION A QUEJAS Y ORIENTACION AL DERECHOABIENTE ***.	34		TECNOIMAGEN	40	\$385.00	\$15,400.00
	230	698	0761	02	01	AZUL MARINO, CORTE RECTO. CON BOLSAS. TALLA 26, 28, 30, 32, 34, 36, 38, 40, 42 Y 44*** PARA USO EXCLUSIVO DE LA COORDINACION DE ATENCION A QUEJAS Y ORIENTACION AL DERECHOABIENTE ***.	36		TECNOIMAGEN	25	\$385.00	\$9,625.00
	230	698	0769	02	01	AZUL MARINO, CORTE RECTO. CON BOLSAS. TALLA 26, 28, 30, 32, 34, 36, 38, 40, 42 Y 44*** PARA USO EXCLUSIVO DE LA COORDINACION DE ATENCION A QUEJAS Y ORIENTACION AL DERECHOABIENTE ***.	38		TECNOIMAGEN	10	\$385.00	\$3,850.00
	230	698	0777	02	01	AZUL MARINO, CORTE RECTO. CON BOLSAS. TALLA 26, 28, 30, 32, 34, 36, 38, 40, 42 Y 44*** PARA USO EXCLUSIVO DE LA COORDINACION DE ATENCION A QUEJAS Y ORIENTACION AL DERECHOABIENTE ***.	40		TECNOIMAGEN	5	\$385.00	\$1,925.00
	230	698	0785	02	01	AZUL MARINO, CORTE RECTO. CON BOLSAS. TALLA 26, 28, 30, 32, 34, 36, 38, 40, 42 Y 44*** PARA USO EXCLUSIVO DE LA COORDINACION DE ATENCION A QUEJAS Y ORIENTACION AL DERECHOABIENTE ***.	42		TECNOIMAGEN	0	\$385.00	\$0.00
	230	698	0793	02	01	AZUL MARINO, CORTE RECTO. CON BOLSAS. TALLA 26, 28, 30, 32, 34, 36, 38, 40, 42 Y 44*** PARA USO EXCLUSIVO DE LA COORDINACION DE ATENCION A QUEJAS Y ORIENTACION AL DERECHOABIENTE ***.	44		TECNOIMAGEN	35	\$385.00	\$13,475.00
	230	698	0802	02	01	AZUL MARINO, CORTE RECTO. CON BOLSAS. TALLA 26, 28, 30, 32, 34, 36, 38, 40, 42 Y 44*** PARA USO EXCLUSIVO DE LA COORDINACION DE ATENCION A QUEJAS Y ORIENTACION AL DERECHOABIENTE ***.	44		TECNOIMAGEN	35	\$385.00	\$13,475.00
									Subtotal		\$4,882,000.00	
									T.V.A.		\$78,120.00	
									Total		\$5,663,120.00	

ImpORTE COMPLETO SIN I.V.A.

(Cinco Milloes Ochocientos Ochenta y Dos Mil Pesos 00/100)

Notas: Los precios unitarios representarán fijos durante la vigencia del contrato. En el caso que el IMSS no cubra la demanda solicitada, nos obligo en nombre de mi representada a suplir el contrato que se derive en los términos, condiciones y cantidades establecidas en esta licitación.

De conformidad con lo dispuesto por el numeral 29 del "acuerdo por el que se establecen las disposiciones que deberán observarse para la utilización del sistema electrónico de información pública gubernamental, designando compañías", acuerdo 905, en caso de que el archivo electrónico en el que se contengan las proposiciones y/o demás información no pueda abrirse por tener alguna virus informático o por cualquier otra causa ajena a la entidad, estas se tendrán como no presentadas.

México D.F. a 10 de Julio del 2015  
**Representante Legal**  
 Juan Carlos Zascarrías Bustos  
 Representante Legal

**TECNOIMAGEN CORPORATIVO, S.A. DE C.V.**  
 R.F.C. TGD-960129-926  
 AV LAS AMERICAS No. 95 COL. MODERNA  
 C.P. 03510 DELEG. BENITO JUAREZ, MEXICO, D.F.  
 TELS. 55 79 48 25, 55 76 48 12, 55 79 36 98  
 FAX. EXT. 250  
 Correo Electrónico: tecnocorp@prodigy.net.mx





**TECNOIMAGEN CORPORATIVO, S.A. DE C.V.**  
 R.F.C. TCO-960129-926  
 AV LAS AMERICAS No. 35 COL MODERNA  
 C.P. 03510 DELEG. BENITO JUAREZ, MEXICO, D.F.  
 TELS: 55 79 48 25, 55 79 48 12, 55 79 36 88  
 FAX: EXT. 250  
 Correo Electrónico: [tecnocorp@prodigy.net.mx](mailto:tecnocorp@prodigy.net.mx)

INSTITUTO MEXICANO DEL SEGURO SOCIAL  
 DIRECCIÓN DE ADMINISTRACIÓN  
 UNIDAD DE ADMINISTRACIÓN  
 COORDINACIÓN DE ADQUISICIÓN DE BIENES Y CONTRATACIÓN DE SERVICIO  
 COORDINACIÓN TÉCNICA DE ADQUISICIÓN DE BIENES Y SERVICIOS

LICITACIÓN PÚBLICA NACIONAL ELECTRÓNICA

NO. LA-019CYR129-N44-2015

ADQUISICIÓN DE UNIFORMES para LAS TÉCNICAS Y TÉCNICOS EN ATENCIÓN Y ORIENTACIÓN AL DERECHO HABIENTE PARA EL EJERCICIO ANIS

LICITACIÓN PÚBLICA NACIONAL PLANEACIÓN Y REGISTRO-NA-2015  
 NOMBRE DEL LICITANTE: Tecnimagen Corporativo, S.A. de C.V.

RFC: TCO-960129-926

DOMICILIO FISCAL: Av. Delas Americas No. 35 Col. Moderna, Deleg. Benito Juárez México D.F.

ESTRATIFICACIÓN:

FECHA: 10 Julio del 2015

FAB. ( X )  
 DISTA. ( )

Nº. DE PROVEEDOR INSS: 00018564

CORREO ELEC. ELECTRONICO: [tecnocorp@prodigy.net.mx](mailto:tecnocorp@prodigy.net.mx)  
[ventas@tecnimagencorporativo.com](mailto:ventas@tecnimagencorporativo.com)

MICRO ( ) PEQUEÑA ( ) MEDIANA ( X ) GRANDE ( )

Propuesta Económica

Número de folios: 7 y 83 folios A

**TECNOIMAGEN**  
**CORPORATIVO**

PAR-TIDA	CLAVE			DESCRIPCIÓN CONFORME ANEXO 19 (OBJETIVO)	TALLA	PAIS DE ORIGEN	RAZON SOCIAL DEL FABRICANTE Y RFC	MARGEN A	VOL. DE BIENES	VALOR DE BIENES	IMPORTE TOTAL SIN IVA					
	GPO	CIEN	EXP. DIF. VAR													
2	230	111	1102	02	01	MÉXICO	Tecnimagen Corporativo, S.A. de C.V. RFC. TCO-960129-926		464	\$245.00	\$113,680.00					
	230	111	1172	02	01							26	BLUSA PARA COLOR BLANCO DE MANGA LARGA CERRA AL FRENTE CON BOTONES Y OVALES. TALLA 26, 28, 30, 32, 34, 36, 38, 40	646	\$245.00	\$158,270.00
	230	111	1189	02	01							28	30	586	\$245.00	\$138,670.00
	230	111	1197	02	01							32	32 y 44** PARA USO EXCLUSIVO DE LA COORDINACIÓN DE ATENCIÓN A QUIJAS Y ORIENTACIÓN AL DERECHO HABIENTE ***.	636	\$245.00	\$155,800.00
	230	111	1205	02	01							34	510	\$245.00	\$245.00	\$124,950.00
	230	111	1213	02	01							36	244	\$245.00	\$245.00	\$59,780.00
	230	111	1221	02	01							38	132	\$245.00	\$245.00	\$32,340.00
	230	111	1239	02	01							40	52	\$245.00	\$245.00	\$12,740.00
	230	111	1247	02	01							42	72	\$245.00	\$245.00	\$5,590.00
	230	111	1254	02	01							44	4	\$245.00	\$245.00	\$980.00

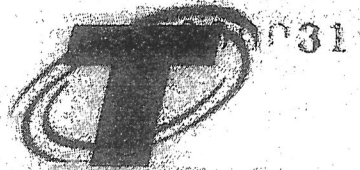

**TECNOIMAGEN CORPORATIVO**

PAR-TIDA	CLAVE			DESCRIPCION CONFORME ANEXO 17 (DIECISIETE)	TALLA	PAIS DE ORIGEN	RAZON SOCIAL DEL FABRICANTE Y RFC	MARC A	CANTIDAD OPERADA	PRECIO UNITARIO OPERADO	IMPORTE TOTAL SIN IVA	
	GPO	GEN	ESP DIF VAR									
1	230	111	1341 02 01	BLUSA 1/2 OBL. COLOR BLANCO DE MANGA CORTA, CIERRA AL FRENTE CON BOTONES Y OVALES. TALLA: 26, 28, 30, 32, 34, 36, 38, 40, 42 Y 44*** PARA USO EXCLUSIVO DE LA COORDINACION DE ATENCION A QUEJAS Y ORIENTACION AL DERECHOABIENTE ***.	26	MEXICO	Tecnimagen Corporativo, S.A. de C.V. RFC: TCO-960129-926	TECNOIMAGEN	696	\$237.00	\$164,952.00	
	230	111	1374 02 01		28				969	\$237.00	\$229,651.00	
	230	111	1347 02 01		30				949	\$237.00	\$201,213.00	
	230	111	1355 02 01		32				954	\$237.00	\$226,099.00	
	230	111	1402 02 01		34				765	\$237.00	\$181,105.00	
	230	111	1411 02 01		36				346	\$237.00	\$86,742.00	
	230	111	1405 02 01		38				198	\$237.00	\$46,926.00	
	230	111	1405 02 01		40				8	\$237.00	\$1,896.00	
	230	111	1437 02 01		42				33	\$237.00	\$7,821.00	
	230	111	1452 02 01		44				6	\$237.00	\$1,422.00	
2	230	740	0610 02 01	CAMISA, TALLA, COLOR BLANCO, CUELLO CAMBIO, MANGA LARGA, CON BOLSAS DE PARCHES, CIERRA AL FRENTE CON BOTONES Y OVALES. TALLAS: 15-1/2, 16, 16-1/2, 17, 17-1/2, 18, 18-1/2*** PARA USO EXCLUSIVO DE LA COORDINACION DE ATENCION A QUEJAS Y ORIENTACION AL DERECHOABIENTE ***.	15	MEXICO	Tecnimagen Corporativo, S.A. de C.V. RFC: TCO-960129-926	TECNOIMAGEN	3	\$350.00	\$1,050.00	
	230	740	0610 02 01		15-1/2				15	\$350.00	\$5,250.00	
	230	740	0636 02 01		16				20	\$350.00	\$7,000.00	
	230	740	0644 02 01		16-1/2				35	\$350.00	\$12,250.00	
	230	740	0651 02 01		17				25	\$350.00	\$8,750.00	
	230	740	0660 02 01		17-1/2				10	\$350.00	\$3,500.00	
	230	740	0677 02 01		18				43	\$350.00	\$15,050.00	
	230	740	0685 02 01		18-1/2						\$2,005,046.00	
												\$59,1903.68
												\$2,237,711.66

Importe Con Iva: \$2,237,711.66

(Dos millones Seis mil Seiscientos Cuarenta y Ocho y 11/100 Mils)

Nota: Los precios señalados representan el precio final de venta al consumidor. En el caso que el cliente solicite el pago por adelantado, el precio final será el precio unitario multiplicado por la cantidad de unidades solicitadas, más el IVA correspondiente.

No confundir con el número 29 del "Impuesto por el que se reducen las prestaciones que tienen origen en para la adquisición del sistema electrónico de información pública gubernamental, denominado "compra", sujeto que, en caso de que el sistema electrónico en el que se compraron las prestaciones ya exista en un sistema de información pública gubernamental, deberá pagarse por el sistema de información pública gubernamental, dentro del periodo de prescripción."

**MEXOS E CONTRATOS**

México D.F. a 10 de Julio del 2015

Atentamente

Juan Carlos Zacarias Bustos  
Representante Legal



**TECNOIMAGEN CORPORATIVO, S.A. DE C.V.**  
R.F.C. TCO-960129-926  
AV. LAS AMERICAS No. 35 COL. MODERNA  
C.P. 03510 DELEG. BENITO JUAREZ, MEXICO, D.F.  
TEL: 55 79 48 25, 55 79 48 12, 55 79 36 98  
FAX: EXT. 250  
Correo Electrónico: tecnocorp@prodigy.net.mx

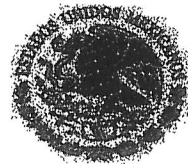

ACTA CORRESPONDIENTE AL FALLO DEL PROCEDIMIENTO DE

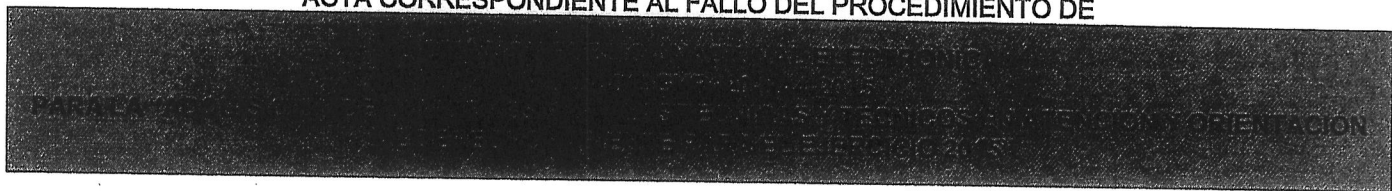

EN LA CIUDAD DE MÉXICO, DISTRITO FEDERAL, SIENDO LAS TRECE HORAS DEL DÍA VEINTIDÓS DE JULIO DE DOS MIL QUINCE, SE REUNIERON EN LA DIVISIÓN DE BIENES NO TERAPÉUTICOS, SITA EN LA CALLE DE DURANGO NO. 291, 5º. PISO, COL. ROMA, DELEGACIÓN CUAUHTÉMOC, C.P. 06700, MÉXICO, D.F., LOS SERVIDORES PÚBLICOS QUE SE MENCIONAN AL FINAL DE LA PRESENTE ACTA, PARA LLEVAR A CABO EL FALLO DEL PROCEDIMIENTO DE LICITACIÓN PÚBLICA NACIONAL ELECTRÓNICA No. LA-019GYR120-N44-2015 PARA LA "ADQUISICIÓN DE UNIFORMES PARA LAS TÉCNICAS Y TÉCNICOS EN ATENCIÓN Y ORIENTACIÓN AL DERECHOHABIENTE PARA EL EJERCICIO 2015".

EN ESTA VIRTUD, EL ACTO DE FALLO SE LLEVA A CABO DE ACUERDO A LOS SIGUIENTES:

ANTECEDENTES

I.-EL INSTITUTO MEXICANO DEL SEGURO SOCIAL, CON FUNDAMENTO EN EL ARTÍCULO 134 DE LA CONSTITUCIÓN POLÍTICA DE LOS ESTADOS UNIDOS MEXICANOS Y DE CONFORMIDAD CON LOS ARTÍCULOS 26 FRACCIÓN I, 26 BIS FRACCIÓN II, 27, 28 FRACCIÓN I, 29, 30, 32, 33, 33 BIS, 34, 35, 36, 36 BIS, 37, 37 BIS, 38, 45 Y 46 DE LA LEY DE ADQUISICIONES, ARRENDAMIENTOS Y SERVICIOS DEL SECTOR PÚBLICO (EN ADELANTE LEY), 2 FRACCIÓN I, 35, 39, 40, 41, 42, 44, 45, 46, 47, 48, 49, 50 Y 51 DEL REGLAMENTO DE LA LEY DE ADQUISICIONES, ARRENDAMIENTOS Y SERVICIOS DEL SECTOR PÚBLICO (EN ADELANTE REGLAMENTO), NUMERAL 4.2.2. DEL MANUAL ADMINISTRATIVO DE APLICACIÓN GENERAL EN MATERIA DE ADQUISICIONES, ARRENDAMIENTOS Y SERVICIOS DEL SECTOR PÚBLICO (EN ADELANTE MANUAL), ASÍ COMO LAS POLÍTICAS, BASES Y LINEAMIENTOS EN MATERIA DE ADQUISICIONES, ARRENDAMIENTOS Y SERVICIOS DEL INSTITUTO MEXICANO DEL SEGURO SOCIAL Y DEMÁS DISPOSICIONES APLICABLES EN LA MATERIA, CONVOCÓ A LAS EMPRESAS INTERESADAS EN PARTICIPAR EN LA PRESENTE LICITACIÓN PÚBLICA NACIONAL ELECTRÓNICA No. LA-019GYR120-N44-2015 (EN ADELANTE CONVOCATORIA), MEDIANTE RESUMEN DE CONVOCATORIA PUBLICADA EN EL DIARIO OFICIAL DE LA FEDERACIÓN Y EN EL SISTEMA ELECTRÓNICO DE CONTRATACIONES GUBERNAMENTALES DE LA SECRETARÍA DE LA FUNCIÓN PÚBLICA COMPRANET 5.0 (EN ADELANTE COMPRANET) EL DÍA VEINTITRÉS DE JUNIO DE DOS MIL QUINCE.

II.- SE ENVIÓ INVITACIÓN PARA ASISTIR A ESTE PROCEDIMIENTO A LA COORDINACIÓN DE LEGISLACIÓN Y CONSULTA, AL ÓRGANO INTERNO DE CONTROL DEL INSTITUTO, AL DEPARTAMENTO ADMINISTRATIVO DE LA DIRECCIÓN JURÍDICA, A LA COORDINACIÓN TÉCNICA DE ATENCIÓN Y ORIENTACIÓN, A LA DIVISIÓN DE ENLACE NACIONAL CON LAS ÁREAS DE ATENCIÓN Y ORIENTACIÓN AL DERECHOHABIENTE Y A LA COMISIÓN NACIONAL MIXTA DE ROPA DE TRABAJO Y UNIFORMES MEDIANTE OFICIOS No. 09 53 84 61/1513/5715, 09 53 84 61/1513/5714, 09 53 84 61/1513/5727, 09 53 84 61/1513/5726, 09 53 84 61/1513/5725 Y 0953 8461/1513/5724; TODOS DE FECHA 14 DE MAYO DE 2015. LO ANTERIOR CON FUNDAMENTO EN EL NÚMERO 18 DE LAS POLÍTICAS, BASES Y LINEAMIENTOS EN MATERIA DE ADQUISICIONES, ARRENDAMIENTOS Y SERVICIOS DEL INSTITUTO MEXICANO DEL SEGURO SOCIAL.

III.- SE NOTIFICA A LOS PRESENTES QUE SE ENVIÓ INVITACIÓN PARA ASISTIR AL PRESENTE PROCEDIMIENTO, A LOS REPRESENTANTES DE LAS DIFERENTES CÁMARAS DE COMERCIO: CÁMARA NACIONAL DE LA INDUSTRIA DE LA TRANSFORMACIÓN, CÁMARA DE COMERCIO DE LA CIUDAD DE MÉXICO Y LA CONFEDERACIÓN DE CÁMARAS NACIONALES DE COMERCIO, SERVICIOS Y TURISMO, SIN EMBARGO NO ASISTIÓ NINGUNO DE ELLOS.

IV.- EL DÍA TRES DE JULIO DE DOS MIL QUINCE, SE PUBLICÓ EL ACTA DE PREGUNTAS Y RESPUESTAS, ENVIÁNDOLA A TRAVÉS DE COMPRANET, Y SE DECRETÓ UN RECESO DE SEIS HORAS PARA QUE LOS LICITANTES REVISARAN LAS RESPUESTAS ENTREGADAS.

V.- EL DÍA TRES DE JULIO DE DOS MIL QUINCE, SE LLEVÓ A CABO EL ACTO DE JUNTA DE ACLARACIONES A LA CONVOCATORIA DEL PROCEDIMIENTO DE LICITACIÓN PÚBLICA NACIONAL ELECTRÓNICA LA-019GYR120-N44-2015 PUBLICÁNDOSE EL ACTA CORRESPONDIENTE, A TRAVÉS DE COMPRANET.

VI.- EL DÍA DIEZ DE JULIO DE DOS MIL QUINCE, SE LLEVÓ A CABO EL ACTO DE PRESENTACIÓN Y APERTURA DE PROPOSICIONES, PUBLICÁNDOSE EL ACTA CORRESPONDIENTE A TRAVÉS DE COMPRANET.

DESARROLLO DEL EVENTO.

VII.- DE CONFORMIDAD CON LO DISPUESTO EN LOS ARTÍCULOS 36, 36 BIS Y 37 DE LA LEY, NUMERAL 4.2.2.1.20 DEL MANUAL Y EL NUMERAL 3.5 "COMUNICACIÓN DE FALLO" DE LA CONVOCATORIA, SIENDO LA HORA INDICADA PARA EL

ANEXOS  
DIVISION DE CONTRATOS



ACTA CORRESPONDIENTE AL FALLO DEL PROCEDIMIENTO DE

PARA LA ADQUISICIÓN DE BIENES Y SERVICIOS DE LA COORDINACIÓN

INICIO DEL PRESENTE ACTO, LA LIC. ALICIA GÁMEZ DÍAZ, TITULAR DE LA DIVISIÓN DE BIENES NO TERAPÉUTICOS, ADSCRITA A LA COORDINACIÓN TÉCNICA DE BIENES Y SERVICIOS DE ESTE INSTITUTO, QUIEN PRESIDE ESTE EVENTO DE CONFORMIDAD CON LO ESTABLECIDO EN EL NUMERAL 33 FRACCIÓN I DE LAS POLÍTICAS, BASES Y LINEAMIENTOS EN MATERIA DE ADQUISICIONES, ARRENDAMIENTOS Y SERVICIOS DEL INSTITUTO MEXICANO DEL SEGURO SOCIAL, PROCEDÍO A HACER LA PRESENTACIÓN DE CADA UNO DE LOS SERVIDORES PÚBLICOS PRESENTES QUE AL FINAL SE ENLISTAN, RUBRICAN Y FIRMAN CON OBJETO DE LLEVAR A CABO EL FALLO DEL PROCEDIMIENTO A LICITACIÓN PÚBLICA NACIONAL ELECTRÓNICA No. LA-019GYR120-N44-2015 CON LA PARTICIPACIÓN DE LA TITULAR DE LA DIVISIÓN DE ENLACE NACIONAL CON LAS ÁREAS DE ATENCIÓN Y ORIENTACIÓN AL DERECHOHABIENTE, GEORGINA MALDONADO GONZÁLEZ, QUIEN FUNGE COMO ÁREA TÉCNICA.

VIII.- ASISTIERON A ESTE ACTO LOS SERVIDORES PÚBLICOS, LOS CUALES SE REGISTRARON EN LA LISTA DE ASISTENCIA.

FALLO

IX.- DE CONFORMIDAD CON LOS ARTÍCULOS 36, 36 BIS FRACCIÓN II Y 37 DE LA LEY, 51 DEL REGLAMENTO Y NUMERAL 33 ÚLTIMO PÁRRAFO DE LAS POLÍTICAS, BASES Y LINEAMIENTOS EN MATERIA DE ADQUISICIONES, ARRENDAMIENTOS Y SERVICIOS DEL INSTITUTO MEXICANO DEL SEGURO SOCIAL, A CONTINUACIÓN SE DA A CONOCER EL DICTAMEN TÉCNICO CONTENIDO EN EL OFICIO No. 095217614BA3/009, DE FECHA 14 DE JULIO DE 2015, SIGNADO POR LA LIC. GEORGINA MALDONADO GONZÁLEZ, TITULAR DE LA DIVISIÓN DE ENLACE NACIONAL CON LAS ÁREAS DE ATENCIÓN Y ORIENTACIÓN AL DERECHOHABIENTE, ADSCRITA A LA COORDINACIÓN TÉCNICA DE ATENCIÓN Y ORIENTACIÓN, Y EL LIC. RAÚL MARTÍNEZ GALINDO TITULAR DE LA DIVISIÓN DE COMISIONES NACIONALES MIXTAS; SUPERIOR JERÁRQUICO DE LA REPRESENTACIÓN INSTITUCIONAL ANTE LA COMISIÓN NACIONAL MIXTA DE ROPA DE TRABAJO Y UNIFORMES, QUIENES FUNGEN COMO ÁREA TÉCNICA, EL CUAL FORMA PARTE INTEGRANTE DE ESTA ACTA.

X.- SE NOTIFICA AL LICITANTE KANANHIT, S.A. DE C.V. QUE SUS PROPUESTAS PARA LAS PARTIDAS 1 Y 2, NO CUMPLEN CON LOS REQUISITOS TÉCNICOS ESTABLECIDOS EN LA CONVOCATORIA QUE RIGE EL PRESENTE PROCEDIMIENTO, DERIVADO DE LA EVALUACIÓN TÉCNICA QUE SE ENCUENTRA ESPECIFICADA EN EL DICTAMEN TÉCNICO, MISMO QUE FORMA PARTE INTEGRANTE DE LA PRESENTE ACTA Y QUE EN ESTE MOMENTO SE DA POR REPRODUCIDO EN TODAS Y CADA UNA DE SUS PARTES, PARA QUE SURTA SUS EFECTOS LEGALES CORRESPONDIENTES, AL NO CUMPLIR CON LO ESTABLECIDO EN LOS NUMERALES 2.1. "OBJETO DE LA LICITACIÓN" TERCER PÁRRAFO, 2.3. "NORMAS CUYO CUMPLIMIENTO DEBEN ACREDITAR LOS LICITANTES PARTICIPANTES", 2.4. MÉTODO PARA EVALUAR EL CUMPLIMIENTO DE ESPECIFICACIONES DE LOS BIENES" PRIMER PÁRRAFO, 2.6. "MODALIDAD DE CONTRATACIÓN" TERCERO Y CUARTO PÁRRAFO, 4. "REQUISITOS QUE DEBERÁN CUMPLIR LOS LICITANTES Y DESECHAMIENTO DE PROPOSICIONES", 4.1 "REQUISITOS" PRIMERA Y SEXTA VIÑETAS, 5 "CRITERIOS PARA LA EVALUACIÓN DE LAS PROPOSICIONES Y ADJUDICACIÓN DE LOS CONTRATOS" PRIMERO, SEGUNDO Y TERCER PÁRRAFO Y 5.1 "EVALUACIÓN DE LAS PROPUESTAS TÉCNICAS" PRIMERA, SEGUNDA Y CUARTA VIÑETAS, DE LA CONVOCATORIA. POR LO QUE CON FUNDAMENTO EN LOS ARTÍCULOS 36 Y 37 FRACCIÓN I DE LA LEY Y EL NUMERAL 4.2 "CAUSAS DE DESECHAMIENTO" PRIMER PÁRRAFO INCISO A) DE LA CONVOCATORIA POR LO ANTES DESCRITO, SE DESECHA SU PROPUESTA TÉCNICA.

XI.- SE NOTIFICA AL LICITANTE GRUPO LAFI, S.A. DE C.V., QUE SUS PROPUESTAS PARA LAS PARTIDAS 1 Y 2, NO CUMPLEN CON LOS REQUISITOS TÉCNICOS ESTABLECIDOS EN LA CONVOCATORIA QUE RIGE EL PRESENTE PROCEDIMIENTO, DERIVADO DE LA EVALUACIÓN TÉCNICA QUE SE ENCUENTRA ESPECIFICADA EN EL DICTAMEN TÉCNICO, MISMO QUE FORMA PARTE INTEGRANTE DE LA PRESENTE ACTA Y QUE EN ESTE MOMENTO SE DA POR REPRODUCIDO EN TODAS Y CADA UNA DE SUS PARTES, PARA QUE SURTA SUS EFECTOS LEGALES CORRESPONDIENTES, AL NO CUMPLIR CON LO ESTABLECIDO EN LOS NUMERALES 2.1. "OBJETO DE LA LICITACIÓN" TERCER PÁRRAFO, 2.3. "NORMAS CUYO CUMPLIMIENTO DEBEN ACREDITAR LOS LICITANTES PARTICIPANTES", 2.4. MÉTODO PARA EVALUAR EL CUMPLIMIENTO DE ESPECIFICACIONES DE LOS BIENES" PRIMER PÁRRAFO, 2.6. "MODALIDAD DE CONTRATACIÓN" TERCERO Y CUARTO PÁRRAFO, 4. "REQUISITOS QUE DEBERÁN CUMPLIR LOS LICITANTES Y DESECHAMIENTO DE PROPOSICIONES", 4.1 "REQUISITOS" PRIMERA Y SEXTA VIÑETAS, 5 "CRITERIOS PARA LA EVALUACIÓN DE LAS PROPOSICIONES Y ADJUDICACIÓN DE LOS CONTRATOS" PRIMERO, SEGUNDO Y TERCER PÁRRAFO Y 5.1 "EVALUACIÓN DE LAS PROPUESTAS TÉCNICAS" PRIMERA, SEGUNDA Y CUARTA VIÑETAS, DE LA CONVOCATORIA. POR LO QUE CON FUNDAMENTO EN LOS ARTÍCULOS 36 Y 37 FRACCIÓN I DE LA LEY Y EL NUMERAL 4.2 "CAUSAS DE DESECHAMIENTO" PRIMER PÁRRAFO INCISO A) DE LA CONVOCATORIA POR LO ANTES DESCRITO, SE DESECHA SU PROPUESTA TÉCNICA.

ANEXOS  
DIVISION DE CONTRATOS



ACTA CORRESPONDIENTE AL FALLO DEL PROCEDIMIENTO DE

XII.- SE NOTIFICA AL LICITANTE **UNIFORMES EMPRESARIALES, S.A. DE C.V.** QUE SUS PROPUESTAS PARA LAS PARTIDAS 1 Y 2, NO CUMPLEN CON LOS REQUISITOS TÉCNICOS ESTABLECIDOS EN LA CONVOCATORIA QUE RIGE EL PRESENTE PROCEDIMIENTO, DERIVADO DE LA **EVALUACIÓN TÉCNICA** QUE SE ENCUENTRA ESPECIFICADA EN EL DICTÁMEN TÉCNICO, MISMO QUE FORMA PARTE INTEGRANTE DE LA PRESENTE ACTA Y QUE EN ESTE MOMENTO SE DA POR REPRODUCIDO EN TODAS Y CADA UNA DE SUS PARTES, PARA QUE SURTA SUS EFECTOS LEGALES CORRESPONDIENTES, AL NO CUMPLIR CON LO ESTABLECIDO EN LOS NUMERALES 2.1. "OBJETO DE LA LICITACIÓN" TERCER PÁRRAFO, 2.3. "NORMAS CUYO CUMPLIMIENTO DEBEN ACREDITAR LOS LICITANTES PARTICIPANTES", 2.4. MÉTODO PARA EVALUAR EL CUMPLIMIENTO DE ESPECIFICACIONES DE LOS BIENES" PRIMER PÁRRAFO, 2.4.1 "MUESTRAS" PRIMER PÁRRAFO, 2.6. "MODALIDAD DE CONTRATACIÓN" TERCERO Y CUARTO PÁRRAFO, 4. "REQUISITOS QUE DEBERÁN CUMPLIR LOS LICITANTES Y DESECHAMIENTO DE PROPOSICIONES", 4.1 "REQUISITOS" PRIMERA Y SEXTA VIÑETAS, 5 "CRITERIOS PARA LA EVALUACIÓN DE LAS PROPOSICIONES Y ADJUDICACIÓN DE LOS CONTRATOS" PRIMERO, SEGUNDO Y TERCER PÁRRAFO Y 5.1 "EVALUACIÓN DE LAS PROPUESTAS TÉCNICAS" PRIMERA Y SEGUNDA VIÑETAS, DE LA CONVOCATORIA. POR LO QUE CON FUNDAMENTO EN LOS ARTÍCULOS 36 Y 37 FRACCIÓN I DE LA LEY Y EL NUMERAL 4.2 "CAUSAS DE DESECHAMIENTO" PRIMER PÁRRAFO INCISO A) DE LA CONVOCATORIA POR LO ANTES DESCRITO, SE DESECHA SU PROPUESTA TÉCNICA.

XIII.- SE NOTIFICA AL LICITANTE **METACOMERCIO, S.A. DE C.V.** QUE SU PROPUESTA PARA LAS PARTIDA 1, NO CUMPLE CON LOS REQUISITOS TÉCNICOS ESTABLECIDOS EN LA CONVOCATORIA QUE RIGE EL PRESENTE PROCEDIMIENTO, DERIVADO DE LA **EVALUACIÓN TÉCNICA** QUE SE ENCUENTRA ESPECIFICADA EN EL DICTÁMEN TÉCNICO, MISMO QUE FORMA PARTE INTEGRANTE DE LA PRESENTE ACTA Y QUE EN ESTE MOMENTO SE DA POR REPRODUCIDO EN TODAS Y CADA UNA DE SUS PARTES, PARA QUE SURTA SUS EFECTOS LEGALES CORRESPONDIENTES, AL NO CUMPLIR CON LO ESTABLECIDO EN LOS NUMERALES 2.1. "OBJETO DE LA LICITACIÓN" TERCER PÁRRAFO, 2.3. "NORMAS CUYO CUMPLIMIENTO DEBEN ACREDITAR LOS LICITANTES PARTICIPANTES", 2.4. MÉTODO PARA EVALUAR EL CUMPLIMIENTO DE ESPECIFICACIONES DE LOS BIENES" PRIMER PÁRRAFO, 2.6. "MODALIDAD DE CONTRATACIÓN" TERCERO Y CUARTO PÁRRAFO, 4. "REQUISITOS QUE DEBERÁN CUMPLIR LOS LICITANTES Y DESECHAMIENTO DE PROPOSICIONES", 4.1 "REQUISITOS" PRIMERA Y SEXTA VIÑETAS, 5 "CRITERIOS PARA LA EVALUACIÓN DE LAS PROPOSICIONES Y ADJUDICACIÓN DE LOS CONTRATOS" PRIMERO, SEGUNDO Y TERCER PÁRRAFO Y 5.1 "EVALUACIÓN DE LAS PROPUESTAS TÉCNICAS" PRIMERA Y SEGUNDA VIÑETAS, DE LA CONVOCATORIA. POR LO QUE CON FUNDAMENTO EN LOS ARTÍCULOS 36 Y 37 FRACCIÓN I DE LA LEY Y EL NUMERAL 4.2 "CAUSAS DE DESECHAMIENTO" PRIMER PÁRRAFO INCISO A) DE LA CONVOCATORIA POR LO ANTES DESCRITO, SE DESECHA SU PROPUESTA TÉCNICA.

XIV.- SE NOTIFICA AL LICITANTE **ESTILOS BARSÍ, S.A. DE C.V.** QUE SU PROPUESTA PARA LA PARTIDA 2, NO CUMPLE CON LOS REQUISITOS TÉCNICOS ESTABLECIDOS EN LA CONVOCATORIA QUE RIGE EL PRESENTE PROCEDIMIENTO, DERIVADO DE LA **EVALUACIÓN TÉCNICA** QUE SE ENCUENTRA ESPECIFICADA EN EL DICTÁMEN TÉCNICO, MISMO QUE FORMA PARTE INTEGRANTE DE LA PRESENTE ACTA Y QUE EN ESTE MOMENTO SE DA POR REPRODUCIDO EN TODAS Y CADA UNA DE SUS PARTES, PARA QUE SURTA SUS EFECTOS LEGALES CORRESPONDIENTES, AL NO CUMPLIR CON LO ESTABLECIDO EN LOS NUMERALES 2.1. "OBJETO DE LA LICITACIÓN" TERCER PÁRRAFO, 2.3. "NORMAS CUYO CUMPLIMIENTO DEBEN ACREDITAR LOS LICITANTES PARTICIPANTES", 2.4. MÉTODO PARA EVALUAR EL CUMPLIMIENTO DE ESPECIFICACIONES DE LOS BIENES" PRIMER PÁRRAFO, 2.6. "MODALIDAD DE CONTRATACIÓN" TERCERO Y CUARTO PÁRRAFO, 4. "REQUISITOS QUE DEBERÁN CUMPLIR LOS LICITANTES Y DESECHAMIENTO DE PROPOSICIONES", 4.1 "REQUISITOS" PRIMERA Y SEXTA VIÑETAS, 5 "CRITERIOS PARA LA EVALUACIÓN DE LAS PROPOSICIONES Y ADJUDICACIÓN DE LOS CONTRATOS" PRIMERO, SEGUNDO Y TERCER PÁRRAFO Y 5.1 "EVALUACIÓN DE LAS PROPUESTAS TÉCNICAS" CUARTA VIÑETA, DE LA CONVOCATORIA. POR LO QUE CON FUNDAMENTO EN LOS ARTÍCULOS 36 Y 37 FRACCIÓN I DE LA LEY Y EL NUMERAL 4.2 "CAUSAS DE DESECHAMIENTO" PRIMER PÁRRAFO INCISO A) DE LA CONVOCATORIA POR LO ANTES DESCRITO, SE DESECHA SU PROPUESTA TÉCNICA.

XV.- CON BASE EN EL DICTÁMEN TÉCNICO EMITIDO POR EL ÁREA TÉCNICA CITADO EN LOS PUNTOS QUE ANTECEDEN, ASÍ COMO EN LA EVALUACIÓN LEGAL REALIZADA POR EL ÁREA CONTRATANTE, SE DA A CONOCER A CONTINUACIÓN LOS LICITANTES CUYAS PROPOSICIONES CUMPLEN CON LOS REQUISITOS TÉCNICOS Y LEGALES.

1	TECNOIMAGEN CORPORATIVO, S.A. DE C.V.	1 M2
2	METACOMERCIO, S.A. DE C.V.	2

MEXOS  
DIVISION DE CONTRATOS



**ACTA CORRESPONDIENTE AL FALLO DEL PROCEDIMIENTO DE**

PARA LA ADQUISICIÓN DE BIENES Y SERVICIOS EN EL PROCESO DE CONTRATACIÓN

XVI. SE NOTIFICA AL LICITANTE **METACOMERCIO, S.A. DE C.V.**, QUE SE DESECHA SU PROPUESTA ECONÓMICA PARA LA PARTIDA 2, TODA VEZ QUE EL PRECIO OFERTADO ES UN PRECIO **NO ACEPTABLE**, EN VIRTUD DE QUE SU PRECIO RESULTA SUPERIOR EN MÁS DE UN DIEZ POR CIENTO AL PRECIO DE REFERENCIA DEL ESTUDIO DE MERCADO. LO ANTERIOR DE CONFORMIDAD CON LO ESTABLECIDO EN EL ARTÍCULO 2 FRACCIÓN XI, 36, 36 BIS FRACCIÓN II, 37 FRACCIÓN I Y III DE LA LEY Y 51 ÚLTIMO PÁRRAFO DE SU REGLAMENTO, NUMERALES 5.2 EVALUACIÓN DE LAS PROPUESTAS ECONÓMICAS (SE ADJUNTA A LA PRESENTE ACTA EL RESULTADO DE LA INVESTIGACIÓN DE MERCADO PARA LA PARTIDAS DESECHADA (UNA FOJA ÚTIL).

XVII.- POR LO ANTERIOR Y CON FUNDAMENTO EN LO DISPUESTO EN LOS ARTÍCULOS 36, 36 BIS FRACCIÓN II Y 37 DE LA LEY, UNA VEZ REALIZADA LA EVALUACIÓN DE LAS PROPOSICIONES, SE ADJUDICARÁ AL LICITANTE CUYA OFERTA CUMPLE CON LOS REQUISITOS LEGALES, TÉCNICOS Y ECONÓMICOS ESTABLECIDOS EN LA CONVOCATORIA, Y POR TANTO GARANTIZA EL CUMPLIMIENTO DE LAS OBLIGACIONES RESPECTIVAS, AL TENOR SIGUIENTE:

**PARTIDAS ADJUDICADAS**

CON FUNDAMENTO EN LO DISPUESTO EN EL ARTÍCULO 36 DE LA LEY, LA EVALUACIÓN ECONÓMICA SE LLEVÓ A CABO POR PARTIDA, ASÍ MISMO LA MEDIANA DE LA PARTIDA INCLUYE LAS DESCRIPCIONES QUE SE SEÑALAN A CONTINUACIÓN:

**PROVEEDOR: TECNOIMAGEN CORPORATIVO, S.A. DE C.V.**

**PARTIDA 1**

SACO MANGA LARGA TAOD DAMA. COLOR: AZUL MARINO. CON VIVOS COLOR VERDE, TIPO SASTRE CON CUELLO DE SOLAPA. CIERRA AL FRENTE CON BOTONES Y OJALES. TALLAS 26, 28, 30, 32, 34, 36, 38, 40, 42 Y 44*** PARA USO EXCLUSIVO DE LA COORDINACION DE ATENCION A QUEJAS Y ORIENTACION AL DERECHOHABIENTE ***	230 740 0214 02 01	26	266	\$ 590.00	\$ 156,940.00
	230 740 0222 02 01	28	317	\$ 590.00	\$ 187,030.00
	230 740 0230 02 01	30	305	\$ 590.00	\$ 179,950.00
	230 740 0248 02 01	32	295	\$ 590.00	\$ 174,050.00
	230 740 0255 02 01	34	247	\$ 590.00	\$ 145,730.00
	230 740 0263 02 01	36	112	\$ 590.00	\$ 66,080.00
	230 740 0271 02 01	38	60	\$ 590.00	\$ 35,400.00
	230 740 0289 02 01	40	23	\$ 590.00	\$ 13,570.00
	230 740 0297 02 01	42	13	\$ 590.00	\$ 7,670.00
	230 165 0293 02 01	26	534	\$ 395.00	\$ 210,930.00
CHALECO TAOD DAMA. COLOR: AZUL MARINO CON VIVOS COLOR VERDE, CON ESCOTE EN V. CIERRA AL FRENTE CON BOTONES Y OJALES. TALLA 26, 28, 30, 32, 34, 36, 38, 40, 42 Y 44*** PARA USO EXCLUSIVO DE LA COORDINACION DE ATENCION A QUEJAS Y ORIENTACION AL DERECHOHABIENTE ***	230 165 0301 02 01	28	644	\$ 395.00	\$ 254,380.00
	230 165 0319 02 01	30	604	\$ 395.00	\$ 238,580.00
	230 165 0327 02 01	32	592	\$ 395.00	\$ 233,840.00
	230 165 0335 02 01	34	496	\$ 395.00	\$ 195,920.00
	230 165 0343 02 01	36	212	\$ 395.00	\$ 83,740.00
	230 165 0350 02 01	38	124	\$ 395.00	\$ 48,980.00
	230 165 0368 02 01	40	42	\$ 395.00	\$ 16,590.00
	230 165 0376 02 01	42	26	\$ 395.00	\$ 10,270.00
	230 165 0384 02 01	44	2	\$ 395.00	\$ 790.00
	230 698 0612 02 01	26	728	\$ 315.00	\$ 229,320.00
PANTALÓN TAOD DAMA. COLOR: AZUL MARINO. DE CORTE RECTO CON PRETINA. TALLA 26, 28, 30, 32, 34, 36, 38, 40, 42 Y 44*** PARA USO EXCLUSIVO DE LA COORDINACION DE ATENCION A QUEJAS Y ORIENTACION AL DERECHOHABIENTE ***	230 698 0620 02 01	28	1048	\$ 315.00	\$ 330,120.00
	230 698 0638 02 01	30	1380	\$ 315.00	\$ 434,700.00
	230 698 0646 02 01	32	1336	\$ 315.00	\$ 420,840.00
	230 698 0653 02 01	34	1104	\$ 315.00	\$ 347,760.00
	230 698 0661 02 01	36	552	\$ 315.00	\$ 173,880.00
	230 698 0679 02 01	38	228	\$ 315.00	\$ 71,820.00
	230 698 0687 02 01	40	116	\$ 315.00	\$ 36,540.00
	230 698 0695 02 01	42	56	\$ 315.00	\$ 17,640.00
	230 698 0703 02 01	44	4	\$ 315.00	\$ 1,260.00
	230 421 0210 02 01	26	157	\$ 265.00	\$ 41,605.00
FALDA TAOD. COLOR: AZUL MARINO. CORTE RECTO. TALLA 26, 28, 30, 32, 34, 36, 38, 40, 42 Y 44*** PARA USO EXCLUSIVO DE LA COORDINACION DE ATENCION A QUEJAS Y ORIENTACION AL DERECHOHABIENTE ***	230 421 0228 02 01	28	242	\$ 265.00	\$ 64,130.00
	230 421 0236 02 01	30	335	\$ 265.00	\$ 88,775.00
	230 421 0244 02 01	32	344	\$ 265.00	\$ 91,160.00
	230 421 0251 02 01	34	290	\$ 265.00	\$ 76,850.00

MEXOS  
DIVISION DE CONTRATOS



ACTA CORRESPONDIENTE AL FALLO DEL PROCEDIMIENTO DE

	230 421 0269 02 01	36	163	\$ 265.00	\$ 43,195.00
	230 421 0277 02 01	38	54	\$ 265.00	\$ 14,310.00
	230 421 0285 02 01	40	36	\$ 265.00	\$ 9,540.00
	230 421 0293 02 01	42	17	\$ 265.00	\$ 4,505.00
<b>SACO MANGA LARGA TAOD CABALLERO. COLOR: AZUL MARINO. CON VIVOS COLOR VERDE. TIPO SASTRE CON CUELLO DE SOLAPA. CIERRA AL FRENTE CON BOTONES Y OJALES. TALLA 26 C.R.L. 28 C.R.L. 30 C.R.L. 32 C.R.L. 34 C.R.L. 36 C.R.L. 38C.R.L. 40 C.R.L. 42 C.R.L Y 44 C.R.L*** PARA USO EXCLUSIVO DE LA COORDINACION DE ATENCION A QUEJAS Y ORIENTACION AL DERECHOHABIENTE ***</b>	230 740 0362 02 01	36C	4	\$ 890.00	\$ 3,560.00
	230 740 0370 02 01	38C	3	\$ 890.00	\$ 2,670.00
	230 740 0461 02 01	36R	1	\$ 890.00	\$ 890.00
	230 740 0479 02 01	38R	2	\$ 890.00	\$ 1,780.00
	230 740 0487 02 01	40R	5	\$ 890.00	\$ 4,450.00
	230 740 0495 02 01	42R	5	\$ 890.00	\$ 4,450.00
	230 740 0503 02 01	44R	8	\$ 890.00	\$ 7,120.00
	230 740 0586 02 01	40L	2	\$ 890.00	\$ 1,780.00
	230 740 0594 02 01	42L	2	\$ 890.00	\$ 1,780.00
	230 740 0602 02 01	44L	1	\$ 890.00	\$ 890.00
<b>CHALECO TAOD CABALLERO. COLOR: AZUL MARINO CON ESCOTE EN V. CIERRA AL FRENTE CON BOTONES Y OJALES. TALLA 26, 28, 30, 32, 34, 36, 38, 40, 42 Y 44*** PARA USO EXCLUSIVO DE LA COORDINACION DE ATENCION A QUEJAS Y ORIENTACION AL DERECHOHABIENTE ***</b>	230 165 0442 01 02	36	8	\$ 510.00	\$ 4,080.00
	230 165 0459 01 02	38	12	\$ 510.00	\$ 6,120.00
	230 165 0467 01 02	40	16	\$ 510.00	\$ 8,160.00
	230 165 0475 01 02	42	10	\$ 510.00	\$ 5,100.00
	230 165 0483 01 02	44	18	\$ 510.00	\$ 9,180.00
<b>PANTALON TAOD CABALLERO. COLOR: AZUL MARINO. CORTE RECTO. CON BOLSAS. TALLA 26, 28, 30, 32, 34, 36, 38, 40, 42 Y 44*** PARA USO EXCLUSIVO DE LA COORDINACION DE ATENCION A QUEJAS Y ORIENTACION AL DERECHOHABIENTE ***</b>	230 698 0737 02 01	30	10	\$ 385.00	\$ 3,850.00
	230 698 0745 02 01	32	35	\$ 385.00	\$ 13,475.00
	230 698 0752 02 01	34	40	\$ 385.00	\$ 15,400.00
	230 698 0760 02 01	36	25	\$ 385.00	\$ 9,625.00
	230 698 0778 02 01	38	10	\$ 385.00	\$ 3,850.00
	230 698 0786 02 01	40	5	\$ 385.00	\$ 1,925.00
	230 698 0802 02 01	44	35	\$ 385.00	\$ 13,475.00

**PROVEEDOR: TECNOIMAGEN CORPORATIVO, S.A. DE C.V. PARTIDA 2**

<b>BLUSA 1 TAOD. COLOR BLANCO DE MANGA LARGA. CIERRA AL FRENTE CON BOTONES Y OJALES. TALLA 26, 28, 30, 32, 34, 36, 38, 40, 42 Y 44*** PARA USO EXCLUSIVO DE LA COORDINACION DE ATENCION A QUEJAS Y ORIENTACION AL DERECHOHABIENTE ***</b>	230 111 1163 02 01	26	464	\$ 245.00	\$ 113,680.00
	230 111 1171 02 01	28	646	\$ 245.00	\$ 158,270.00
	230 111 1189 02 01	30	566	\$ 245.00	\$ 138,670.00
	230 111 1197 02 01	32	636	\$ 245.00	\$ 155,830.00
	230 111 1205 02 01	34	510	\$ 245.00	\$ 124,950.00
	230 111 1213 02 01	36	244	\$ 245.00	\$ 59,780.00
	230 111 1221 02 01	38	132	\$ 245.00	\$ 32,340.00
	230 111 1239 02 01	40	52	\$ 245.00	\$ 12,740.00
	230 111 1247 02 01	42	22	\$ 245.00	\$ 5,390.00
	230 111 1254 02 01	44	4	\$ 245.00	\$ 980.00
	230 111 1361 02 01	26	696	\$ 237.00	\$ 164,952.00
	230 111 1379 02 01	28	969	\$ 237.00	\$ 229,653.00
	<b>BLUSA 3 TAOD. COLOR BLANCO DE MANGA CORTA. CIERRA AL FRENTE CON BOTONES Y OJALES. TALLA 26, 28, 30, 32, 34, 36, 38, 40, 42 Y 44*** PARA USO EXCLUSIVO DE LA COORDINACION DE ATENCION A QUEJAS Y ORIENTACION AL DERECHOHABIENTE ***</b>	230 111 1387 02 01	30	849	\$ 237.00
230 111 1395 02 01		32	954	\$ 237.00	\$ 226,098.00
230 111 1403 02 01		34	765	\$ 237.00	\$ 181,305.00
230 111 1411 02 01		36	366	\$ 237.00	\$ 86,742.00
230 111 1429 02 01		38	198	\$ 237.00	\$ 46,926.00
230 111 1437 02 01		40	8	\$ 237.00	\$ 1,896.00
230 111 1445 02 01		42	33	\$ 237.00	\$ 7,821.00
230 111 1452 02 01		44	6	\$ 237.00	\$ 1,422.00
230 740 0610 02 01		15	5	\$ 350.00	\$ 1,750.00
230 740 0628 02 01		15 1/2	15	\$ 350.00	\$ 5,250.00
<b>CAMISA TAOD. COLOR BLANCO. CUELLO CAMISERO. MANGA LARGA. CON BOLSA DE PARCHÉ. CIERRA AL FRENTE CON BOTONES Y OJALES. TALLA 15, 15 1/2, 16, 16 1/2, 17, 17 1/2, 18, 18 1/2*** PARA USO EXCLUSIVO DE</b>	230 740 0636 02 01	16	15	\$ 350.00	\$ 5,250.00
	230 740 0644 02 01	16 1/2	20	\$ 350.00	\$ 7,000.00

ANEXOS  
DIVISION DE CONTRATOS



**ACTA CORRESPONDIENTE AL FALLO DEL PROCEDIMIENTO DE**

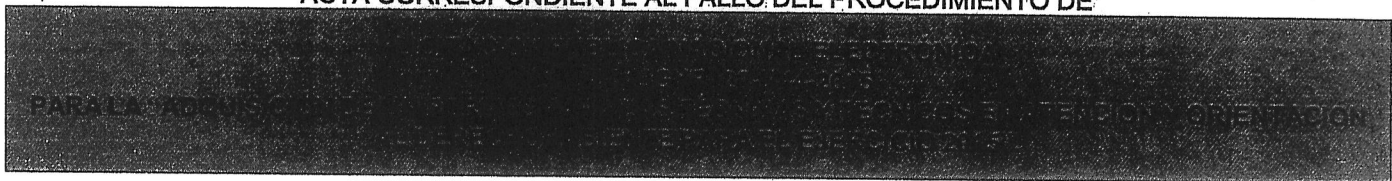

RESPONSABILIDAD DE LOS LICITANTES ACUDIR A ENTERARSE DE SU CONTENIDO Y OBTENER COPIA DE LA MISMA. CON LA NOTIFICACIÓN DEL ACTA EN COMPRANET. SE SUSTITUYE LA NOTIFICACIÓN PERSONAL.

POR EL IMSS

	ALICIA GÁMEZ DÍAZ	TITULAR DE LA DIVISIÓN DE BIENES NO TERAPÉUTICOS
	GEORGINA MALDONADO GONZALEZ	TITULAR DE LA DIVISIÓN DE ENLACE NACIONAL CON LAS ÁREAS DE ATENCIÓN Y ORIENTACIÓN AL DERECHOHABIENTE
	ROBERTO ARMANDO SIERRA MORA	POR PARTE DE LA COMISIÓN NACIONAL MIXTA DE ROPA
	NO ASISTIÓ	REPRESENTANTE DE LA COORDINACIÓN DE LEGISLACIÓN Y CONSULTA
	NO ASISTIÓ	REPRESENTANTE DEL ÓRGANO INTERNO DE CONTROL

LAS FIRMAS OBSERVADAS EN LA PRESENTE FOJA, PERTENECEN AL ACTA CORRESPONDIENTE AL FALLO DEL PROCEDIMIENTO DE LICITACIÓN PÚBLICA NACIONAL, ELECTRÓNICA NÚMERO LA-019GYR120-N44-2015, PARA LA "ADQUISICIÓN DE UNIFORMES PARA LAS TÉCNICAS Y TÉCNICOS EN ATENCIÓN Y ORIENTACIÓN AL DERECHOHABIENTE PARA EL EJERCICIO 2015"

FIN DEL ACTA

**ANEXOS**  
**DIVISION DE CONTRATOS**



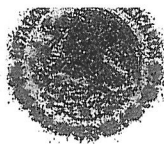

ACTA CORRESPONDIENTE A LA RECTIFICACIÓN DEL FALLO DEL PROCEDIMIENTO DE

ADQUISICIÓN PÚBLICA NACIONAL ELECTRÓNICA  
16 DE JULIO DE 2015  
PARA LA ADQUISICIÓN DE UNIFORMES PARA LAS TÉCNICAS Y TÉCNICOS EN ATENCIÓN Y ORIENTACIÓN AL  
DERECHOHABIENTE PARA EL EJERCICIO 2015

EN LA CIUDAD DE MÉXICO DISTRITO FEDERAL, SIENDO LAS 17:00 HORAS DEL DÍA VEINTINUEVE DE JULIO DE DOS MIL QUINCE, EN LAS INSTALACIONES DE LA DIVISIÓN DE BIENES NO TERAPEUTICOS UBICADAS EN LA CALLE DURANGO NÚMERO 295 QUINTO PISO COLONIA ROMA NORTE, DELEGACIÓN CUAUHTÉMOC, C.P. 06700, LA LICENCIADA ALICIA GÁMEZ DÍAZ, TITULAR DE LA DIVISIÓN DE BIENES NO TERAPEUTICOS, A EFECTO DE ACLARAR Y RECTIFICAR LO ASENTADO EN EL ACTA DE FALLO DE LA LICITACIÓN PÚBLICA NACIONAL NÚMERO LA-019GYR120-N44-2015 PARA LA "ADQUISICIÓN DE UNIFORMES PARA LAS TÉCNICAS Y TÉCNICOS EN ATENCIÓN Y ORIENTACIÓN AL DERECHOHABIENTE PARA EL EJERCICIO 2015" EN CUMPLIMIENTO A LO ESTABLECIDO EN EL ARTÍCULO 37 DE LA LEY DE ADQUISICIONES, ARRENDAMIENTOS Y SERVICIOS DEL SECTOR PÚBLICO (LAASSP), EL ARTÍCULO 55 DEL REGLAMENTO DE LA LEY DE ADQUISICIONES, ARRENDAMIENTOS Y SERVICIOS DEL SECTOR PÚBLICO (REGLAMENTO) Y EL NUMERAL 4.2.2.1.20 "EMITIR Y DIFUNDIR FALLO" DEL MANUAL ADMINISTRATIVO DE APLICACIÓN GENERAL EN MATERIA DE ADQUISICIONES, ARRENDAMIENTOS Y SERVICIOS DEL SECTOR PÚBLICO EN VIRTUD DE LO SIGUIENTE:

CON BASE EN EL PROCEDIMIENTO QUE RIGE LA ACTUACIÓN DE LA DIVISIÓN DE BIENES NO TERAPEUTICOS, EL DÍA VEINTIDÓS DE JULIO DE DOS MIL QUINCE, SE EMITIÓ EL FALLO DE LA LICITACIÓN PÚBLICA NACIONAL NÚMERO LA-019GYR120-N44-2015, MISMA QUE SE DESARROLLÓ BAJO EL ESQUEMA DE LA FRACCIÓN XI DEL ARTÍCULO 29 Y 75 DE LA LAASSP.

EN LA PROPUESTA ECONOMICA DE LA PARTIDA 2, CLAVE 230 111 1437 02 01, ASIGNADA A LA EMPRESA TECNOIMAGEN CORPORATIVO, S.A. DE C.V., SE ADVIERTE UN ERROR ARITMETICO AL PLASMAR INCORRECTAMENTE EL VOLUMEN REQUERIDO ASÍ COMO EL IMPORTE TOTAL SIN IVA, TODA VEZ QUE DICHA EMPRESA SEÑALÓ LA CANTIDAD DE 8 EN LUGAR DE 78, ASPECTO QUE SI CONSIDERO EN PROPUESTA TÉCNICA EN LA CUAL SE PRECISA DE MANERA CLARA Y DESCLOSADA LAS CANTIDADES A ENTREGAR POR UNIDAD ADMINISTRATIVA, SEÑALANDO QUE LA SUMA DE LAS CANTIDADES INDICADAS CORRESPONDE A UN TOTAL DE 78. DICHA CIRCUNSTANCIA NO AFECTE NI MODIFICA EL PRECIO UNITARIO OFERTADO POR EL LICITANTE, SITUACIÓN QUE SE ACLARA Y RECTIFICA EN LA PRESENTE, PROCEDIENDO SU CORRECCIÓN EN LO ASENTADO EN EL CUADRO DE PARTIDAS ADJUDICADAS Y EL IMPORTE CON NÚMERO Y LETRA INSERTO EN LA FRACCIÓN XVII DEL ACTA DE FALLO DE FECHA VEINTIDÓS DE JULIO DE DOS MIL QUINCE.

ANTE ESTA SITUACIÓN, SE REALIZAN LAS PRECISIONES CORRESPONDIENTES, SIN AFECTAR LA ASIGNACIÓN DE LA CLAVE QUE SE INDICA, DANDO CUMPLIMIENTO A LO ESTABLECIDO EN LOS ARTÍCULOS 37 DE LA LAASSP Y EL NUMERAL 4.2.2.1.20 "EMITIR Y DIFUNDIR FALLO" DEL MANUAL ADMINISTRATIVO DE APLICACIÓN GENERAL EN MATERIA DE ADQUISICIONES, ARRENDAMIENTOS Y SERVICIOS DEL SECTOR PÚBLICO, LO ANTES EXPUESTO DEBE SER CONSIDERADO PARTE INTEGRANTE DEL FALLO QUE SE EMITIÓ EL DÍA VEINTIDÓS DE JULIO DE DOS MIL QUINCE, TODA VEZ QUE CON LO AQUI SEÑALADO SE RECTIFICA EL MISMO ÚNICAMENTE EN LOS PUNTOS PRECISADOS EN LA PRESENTE.

PARA LA EMISIÓN DE LOS CONTRATOS, SE DEBERÁN CONSIDERAR LAS CANTIDADES E IMPORTES DE LA PARTIDA 2, CLAVE 230 111 1437 02 01 COMO SE SEÑALAN EN LA PRESENTE, MISMAS QUE SE HACEN DEL CONOCIMIENTO DE LOS INTERESADOS EN EL ACTA DE RECTIFICACIÓN DEL FALLO.

A CONTINUACIÓN, EN USO DE LA VOZ LA QUE PRESIDE MANIFIESTA QUE, CONTINUANDO CON EL DESARROLLO DEL EVENTO Y EN OBSERVANCIA A LO ESTABLECIDO EN EL ARTÍCULO 37 DE LA LAASSP, QUE A LA LETRA DICE: "CUANDO SE ADVIERTE EN EL FALLO LA EXISTENCIA DE UN ERROR ARITMÉTICO, MECANOGRÁFICO O DE CUALQUIER OTRA NATURALEZA, QUE NO AFECTE EL RESULTADO DE LA EVALUACIÓN REALIZADA POR LA CONVOCANTE, DENTRO DE LOS CINCO DÍAS HÁBILES SIGUIENTES A SU NOTIFICACIÓN Y SIEMPRE QUE NO SE HAYA FIRMADO EL CONTRATO, EL TITULAR DEL ÁREA RESPONSABLE DEL PROCEDIMIENTO DE CONTRATACIÓN PROCEDERÁ A SU CORRECCIÓN, CON LA INTERVENCIÓN DE SU SUPERIOR JERÁRQUICO, ACLARANDO O RECTIFICANDO EL MISMO, MEDIANTE EL ACTA ADMINISTRATIVA CORRESPONDIENTE EN LA QUE SE HARÁN CONSTAR LOS MOTIVOS QUE LO ORIGINARON Y LAS RAZONES QUE SUSTENTAN SU ENMIENDA. HECHO QUE SE NOTIFICARÁ A LOS LICITANTES QUE HUBIERAN PARTICIPADO EN EL PROCEDIMIENTO DE CONTRATACIÓN, REMITIENDO COPIA DE LA MISMA AL ÓRGANO INTERNO DE CONTROL DENTRO DE LOS CINCO DÍAS HÁBILES POSTERIORES A LA FECHA DE SU FIRMA...". ASÍ COMO EN EL ARTÍCULO 55 DE SU REGLAMENTO QUE SEÑALA "CUANDO LA CONVOCANTE DETECTE UN ERROR DE CÁLCULO EN ALGUNA PROPOSICIÓN PODRÁ LLEVAR A CABO SU RECTIFICACIÓN CUANDO LA CORRECCIÓN NO IMPLIQUE LA MODIFICACIÓN DEL PRECIO UNITARIO. EN CASO DE DISCREPANCIA ENTRE LAS CANTIDADES ESCRITAS CON LETRA Y NÚMERO PREVALECE LA PRIMERA, POR LO QUE DE PRESENTARSE ERRORES EN LAS CANTIDADES O VOLUMENES SOLICITADOS, ÉSTOS PODRÁN CORREGIRSE. EN LOS CASOS PREVISTOS EN EL PÁRRAFO ANTERIOR, LA CONVOCANTE NO DEBERÁ DESECHAR LA PROPUESTA ECONÓMICA Y DEJARÁ CONSTANCIA DE LA CORRECCIÓN EFECTUADA CONFORME AL PÁRRAFO INDICADO EN LA DOCUMENTACIÓN SOPORTE UTILIZADA PARA EMITIR EL FALLO QUE SE INTEGRARÁ AL EXPEDIENTE DE CONTRATACIÓN RESPECTIVO, ASENTANDO LOS DATOS QUE PARA EL EFECTO PROPORCIONE EL O LOS SERVIDORES PÚBLICOS RESPONSABLES DE LA EVALUACIÓN."; POR LO QUE CON LA INTERVENCIÓN DE SU SUPERIOR JERÁRQUICO, SE EFECTÚA LA RECTIFICACIÓN CORRESPONDIENTE EN EL DOCUMENTO OFICIAL QUE SE LEVANTÓ COMO CONSTANCIA DEL ACTO DE FALLO, SIN QUE LA MISMA AFECTE EL RESULTADO DE LA EVALUACIÓN REALIZADA POR LA CONVOCANTE NI REPRESENTA EL OTORGAR CONDICIONES VENTAJOSAS PARA ALGUNO DE LOS PARTICIPANTES DE LA LICITACIÓN QUE NOS OCUPA, VERIFICANDO QUE NO IMPLICA LA MODIFICACIÓN DEL PRECIO UNITARIO NI SE AFECTA LA SOLVENCIA DE LA PROPUESTA PRESENTADA ASIMISMO, SE SEÑALA QUE NO SE HAN FIRMADO LOS CONTRATOS CORRESPONDIENTES, QUEDANDO DE LA SIGUIENTE FORMA:

ANEXOS

DIVISION DE CONTRATOS



ACTA CORRESPONDIENTE A LA RECTIFICACIÓN DEL FALLO DEL PROCEDIMIENTO DE

REGISTRACIÓN PÚBLICA NACIONAL ELECTRÓNICA

NO. LA-ADIC/R/2014-2015

PARA LA ADQUISICIÓN DE UNIFORMES PARA LAS TÉCNICAS Y TÉCNICOS EN ATENCIÓN Y ORIENTACIÓN AL
DERECHOHABIENTE PARA EL EJERCICIO 2015

DICE: PARTIDAS ADJUDICADAS

PROVEEDOR: TECNOIMAGEN CORPORATIVO, S.A. DE C.V.
PARTIDA 2

Table with 6 columns: CLAVE, TALLA, CANTIDAD OFERTADA, P.U. OFERTADO, IMPORTE TOTAL OFERTAS. Rows include items like BLUSA 1 TAOD, BLUSA 3 TAOD, CAMISA TAOD with various sizes and quantities.

DEBE DECIR:

PROVEEDOR: TECNOIMAGEN CORPORATIVO, S.A. DE C.V.
PARTIDA 2

Table with 6 columns: CLAVE, TALLA, CANTIDAD OFERTADA, P.U. OFERTADO, IMPORTE TOTAL OFERTAS. Rows include items like BLUSA 1 TAOD, BLUSA 3 TAOD, CAMISA TAOD with various sizes and quantities.

DICE:

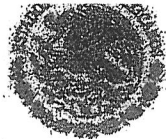

ACTA CORRESPONDIENTE A LA RECTIFICACIÓN DEL FALLO DEL PROCEDIMIENTO DE LICITACIÓN PÚBLICA NACIONAL ELECTRÓNICA

NO. 04/19/99/2015  
PARA LA ADQUISICIÓN DE UNIFORMES PARA LAS TÉCNICAS Y TÉCNICOS EN ATENCIÓN Y ORIENTACIÓN AL DERECHO HABIENTE PARA EL EJERCICIO 2015

XVIII.- SE COMUNICA AL PROVEEDOR TECNOIMAGEN CORPORATIVO, S.A. DE C.V. QUE PARA LAS PARTIDAS 1 Y 2, EL MONTO ADJUDICADO ES DE \$6,886,648.00 (SEIS MILLONES OCHOCIENTOS OCHENTA Y OCHO MIL SEISCIENTOS CUARENTA Y OCHO PESOS 00/100 M.N.) ANTES DEL IVA. LO ANTERIOR CONFORME A LA TABLA DE "PARTIDAS ADJUDICADAS"

DEBE DECIR:

XVIII.- SE COMUNICA AL PROVEEDOR TECNOIMAGEN CORPORATIVO, S.A. DE C.V. QUE PARA LAS PARTIDAS 1 Y 2, EL MONTO ADJUDICADO ES DE \$6,905,248.00 (SEIS MILLONES NOVECIENTOS CINCO MIL DOSCIENTOS CUARENTA Y OCHO PESOS 00/100 M.N.) ANTES DEL IVA. LO ANTERIOR CONFORME A LA TABLA DE "PARTIDAS ADJUDICADAS"

ES DE SEÑALAR QUE EL MONTO FINAL COMPROMETIDO EN LA LICITACIÓN SE ENCUENTRA DENTRO DE LOS LÍMITES DEL IMPORTE PRESUPUESTAL AUTORIZADO

FINALMENTE, DE CONFORMIDAD CON LO ESTABLECIDO EN EL ÚLTIMO PÁRRAFO DEL ARTÍCULO 55 DEL REGLAMENTO, SE TIENE POR ACEPTADA LA CORRECCIÓN A LA PROPOSTA ECONÓMICA OBJETO DE LA PRESENTE ACTA, SALVO MANIFESTACIÓN EXPRESA EN SENTIDO CONTRARIO POR EL LICITANTE EN LA SUSCRIPCIÓN DEL CONTRATO QUE AL EFECTO SE FORMALICE.

CIERRE DEL ACTA

PRIMERO.- PARA EFECTOS DE LA NOTIFICACIÓN DE CONFORMIDAD CON LO DISPUESTO EN EL ARTÍCULO 37 PÁRRAFO CUARTO DE LA LAASSP, 5º ÚLTIMO PÁRRAFO DE SU REGLAMENTO Y EL NUMERAL 4.2.2.1.20 "EMITIR Y DIFUNDIR FALLO" DEL MANUAL ADMINISTRATIVO DE APLICACIÓN GENERAL EN MATERIA DE ADQUISICIONES, ARRENDAMIENTOS Y SERVICIOS DEL SECTOR PÚBLICO, SE ENVIARÁ UN AVISO MEDIANTE CORREO ELECTRÓNICO A TRAVÉS DEL SISTEMA ELECTRÓNICO DE COMPRAS GUBERNAMENTALES (COMPRANET VERSIÓN 2.0), EN EL CUAL SE INDICA QUE DICHA ACTA SE ENCUENTRA A SU DISPOSICIÓN EN DICHO SISTEMA, INDEPENDIEMENTE QUE CONFORME A LO PREVISTO EN EL ARTÍCULO 37 BIS DE LA LEY, SE FIJARA UN AVISO EN EL MURAL DE COMUNICACIÓN UBICADO EN EL QUINTO PISO DEL INMUEBLE UBICADO EN LA CALLE DE DURANGO No. 291, COL ROMA NORTE, C.P. 06700, DELEGACIÓN CUAUHTEMOC, MÉXICO D.F., A TRAVÉS DEL CUAL PODRÁN RECOGER UNA COPIA DE LA PRESENTE ACTA, SIENDO DE LA EXCLUSIVA RESPONSABILIDAD DE LOS LICITANTES ACUDIR A ENTERARSE DE SU CONTENIDO Y OBTENER COPIA DE LA MISMA.

SEGUNDO.- NO HABIENDO OTRO ASUNTO QUE TRATAR, SE DA POR TERMINADA EL ACTA DE RECTIFICACIÓN DE FALLO DE LA PRESENTE LICITACIÓN SIENDO LAS 12:00 HORAS DEL DÍA DE SU INICIO, ELABORANDO LA PRESENTE PARA LOS EFECTOS LEGALES CONDUCTENTES, FIRMANDO AL MARGEN Y AL CALCE DEL PRESENTE DOCUMENTO, LAS PERSONAS QUE EN ELLA INTERVINIERON.

		NOMBRE
	TITULAR DE LA COORDINACIÓN TÉCNICA DE BIENES Y SERVICIOS	PABLO ARENAS RAMÍREZ
	TITULAR DE LA DIVISIÓN DE BIENES NO TERAPÉUTICOS	ALICIA GÁMEZ DÍAZ

FIN DEL ACTA

ANEXOS  
DIVISION DE CONTRATOS

**INSTITUTO MEXICANO DEL SEGURO SOCIAL  
DIRECCIÓN DE ADMINISTRACIÓN  
UNIDAD DE ADMINISTRACIÓN  
COORDINACIÓN DE ADQUISICIÓN DE BIENES Y CONTRATACIÓN DE SERVICIO  
COORDINACIÓN TÉCNICA DE ADQUISICIÓN DE BIENES Y SERVICIOS**



**LICITACIÓN PÚBLICA NACIONAL ELECTRÓNICA  
NO. LA-019GYR120-N44-2015**

**ADQUISICIÓN DE UNIFORMES PARA LAS TÉCNICAS Y TÉCNICOS EN ATENCIÓN Y ORIENTACIÓN AL DERECHOHABIENTE PARA EL EJERCICIO 2015**

**Anexo 4**

Juan Carlos Zacarías Bustos, manifiesto bajo protesta de decir verdad, que los datos aquí asentados son ciertos y han sido verificados, así como que cuento con facultades suficientes para comprometer y suscribir las propuestas en la presente Licitación Pública Nacional Electrónica Núm. LA-019GYR120-N44-2015, a nombre y representación de **TECNOIMAGEN CORPORATIVO, S.A. DE C.V.**

**Datos Personales Morales y Físicas.**

Registro Federal de Contribuyentes. TCO-960129-926	
Domicilio.	
Calle y Número. Av. De las Américas No. 35	
Colonia. Moderna	Delegación. Municipio. Benito Juárez
Código Postal. 03510	Estado Federal. Distrito Federal
Teléfono Fijo. 5579 4825	Teléfono Móvil.
Correo Electrónico. ventas@tecnoinmagencorporativo.com	
Aprobado Legal o Representante. (Nombre, Domicilio, Teléfonos y Correo Electrónico) Juan Carlos Zacarías Bustos Av. De las Américas No.35 Col. Moderna C.P. 03510 Tel. 55794825 mail ventas@tecnoinmagencorporativo.com	
Documento para acreditar Personalidad y Facultades. (Escritura Pública y Modificaciones, Fecha, y Datos de Notario Público) 50,814 de fecha 24/Mayo/2011	

**Datos Personales Morales.**

Número de la Escritura Pública en la que consta su Acta Constitutiva. 12,660	Fecha. 26 enero 1996.	
Nombre, Número y Domicilio del Notario Público (ante el cual se dio fe de la misma). Lic. Alfonso Álvarez Narváez No. 171 México D.F.		
Fecha y Datos de su Inscripción en el Registro Público de Comercio. 109202, México D.F. 12 de Marzo de 1996		
Descripción del Objeto Social. Fabricación, distribución compra y venta de ropa en general. Actuar como representante, mediador o comisionista de personas morales y físicas, nacionales y extranjeras. La importación y exportación de ropa terminada, semi-terminada y materia prima, artículos para el hogar, instrumental médico y quirúrgico, artículos de ferretería, de plástico y piel.		
Relación de Accionistas.		
Apellido Paterno Romero Dominguez	Apellido Materno Vargas Sanchez	Nombre(s) Francisco Javier Marín
Reformas al acta constitutiva en su caso: Modificación de Acta en Testimonio de Instrumento No. 35,374 del Libro No. 860 de fecha 27 de Octubre del 2005 Ante la fe del Notario Público No. 34 del Distrito Federal Lic. Luis Alberto Sánchez Tapia, que consiste en aumento al capital social en su parte variable.		

Asimismo, manifiesto que los cambios o modificaciones que se realicen en cualquier momento a los datos o documentos contenidos en el presente documento y durante la vigencia del contrato que, en su caso, se suscriba con el Instituto, deberán ser comunicados a éste, dentro de los cinco días hábiles siguientes a la fecha en que se generen.

**Protesto lo Necesario**

**México D.F. a 10 de Julio del 2015**

**Atentamente**

**Juan Carlos Zacarías Bustos**

**Representante Legal**

**ANEXOS  
DIVISION DE CONTRATOS**

**TECNOIMAGEN CORPORATIVO, S.A. DE C.V.**  
 S.F.C. TCO-960129-926  
 AV. LAS AMERICAS No. 35 COL. MODERNA  
 CP 03510 DELEG. BENITO JUAREZ, MEXICO, D.F.  
 TELS. 55 79 48 26 55 79 48 12 55 79 35 98  
 FAX EXT. 260  
 Correo Electrónico: tecnocorp@prodigy.net.mx



**INSTITUTO MEXICANO DEL SEGURO SOCIAL**  
**DIRECCIÓN DE ADMINISTRACIÓN**  
**UNIDAD DE ADMINISTRACIÓN**  
**COORDINACIÓN DE ADQUISICIÓN DE BIENES**  
**Y CONTRATACIÓN DE SERVICIOS**

**Contrato No.**  
**P5M0743**  
**LICITACIÓN PÚBLICA**  
**NACIONAL ELECTRÓNICA**  
**NÚMERO**  
**LA-019GYR120-N44-2015**

**ANEXO 5**

**“FORMATO PARA FIANZA DE CUMPLIMIENTO DE CONTRATO”**

**ANEXOS**  
**DIVISION DE CONTRATOS**

EL PRESENTE ANEXO CONSTA DE **02** HOJAS INCLUYENDO ESTA CARÁTULA

*[Handwritten signature]*

**CONVOCATORIA  
LICITACIÓN PÚBLICA NACIONAL**

**No. LA-019GYR120-N44-2015**

**ELECTRÓNICA**

**MÉXICO**  
GOBIERNO DE LA REPÚBLICA



**ANEXO 8 (OCHO)  
FORMATO. FIANZA DE CUMPLIMIENTO DE CONTRATO.  
NUMERAL 2.14**

(NOMBRE DE LA AFIANZADORA), EN EJERCICIO DE LA AUTORIZACIÓN QUE LE OTORGÓ EL GOBIERNO FEDERAL, POR CONDUCTO DE LA SECRETARÍA DE HACIENDA Y CRÉDITO PÚBLICO, EN LOS TÉRMINOS DE LOS ARTÍCULOS 5° Y 6° DE LA LEY FEDERAL DE INSTITUCIONES DE FIANZAS, SE CONSTITUYE FIADORA POR LA SUMA DE: (ANOTAR EL IMPORTE QUE PROCEDA DEPENDIENDO DEL PORCENTAJE AL CONTRATO SIN INCLUIR EL IVA.)----

ANTE: EL INSTITUTO MEXICANO DEL SEGURO SOCIAL, PARA GARANTIZAR POR (NOMBRE O DENOMINACIÓN SOCIAL DE LA EMPRESA), CON DOMICILIO EN (DOMICILIO DE LA EMPRESA), EL FIEL Y EXACTO CUMPLIMIENTO DE TODAS Y CADA UNA DE LAS OBLIGACIONES A SU CARGO, DERIVADAS DEL CONTRATO DE (ESPECIFICAR QUE TIPO DE CONTRATO, SI ES DE ADQUISICIÓN, PRESTACIÓN DE SERVICIO, ETC), NÚMERO (NÚMERO DE CONTRATO), DE FECHA (FECHA DE SUSCRIPCIÓN), QUE SE ADJUDICÓ A DICHA EMPRESA CON MOTIVO DEL (ESPECIFICAR EL PROCEDIMIENTO DE CONTRATACIÓN QUE SE LLEVÓ A CABO, LICITACIÓN PÚBLICA, INVITACIÓN A CUANDO MENOS TRES PERSONAS, ADJUDICACIÓN DIRECTA, Y EN SU CASO, EL NÚMERO DE ÉSTA), RELATIVO A (OBJETO DEL CONTRATO); LA PRESENTE FIANZA, TENDRÁ UNA VIGENCIA DE (SE DEBERÁ INSERTAR EL LAPSO DE VIGENCIA QUE SE HAYA ESTABLECIDO EN EL CONTRATO), CONTADOS A PARTIR DE LA SUSCRIPCIÓN DEL CONTRATO, ASÍ COMO DURANTE LA SUBSTANCIACIÓN DE TODOS LOS RECURSOS Y MEDIOS DE DEFENSA LEGALES QUE, EN SU CASO, SEAN INTERPUESTOS POR CUALQUIERA DE LAS PARTES Y HASTA QUE SE DICTE LA RESOLUCIÓN DEFINITIVA POR AUTORIDAD COMPETENTE; AFIANZADORA (ESPECIFICAR LA INSTITUCIÓN AFIANZADORA QUE EXPIDE LA GARANTÍA), EXPRESAMENTE SE OBLIGA A PAGAR AL INSTITUTO LA CANTIDAD GARANTIZADA O LA PARTE PROPORCIONAL DE LA MISMA, POSTERIORMENTE A QUE SE LE HAYAN APLICADO AL (PROVEEDOR, PRESTADOR DE SERVICIO, ETC.) LA TOTALIDAD DE LAS PENAS CONVENCIONALES ESTABLECIDAS EN LA CLÁUSULA (NÚMERO DE CLÁUSULA DEL CONTRATO EN QUE SE ESTIPULEN LAS PENAS CONVENCIONALES QUE EN SU CASO DEBA PAGAR EL FIADO) DEL CONTRATO DE REFERENCIA, MISMAS QUE NO PODRÁN SER SUPERIORES A LA SUMA QUE SE AFIANZA Y/O POR CUALQUIER OTRO INCUMPLIMIENTO EN QUE INCURRA EL FIADO, ASÍ MISMO, LA PRESENTE GARANTÍA SOLO PODRÁ SER CANCELADA A SOLICITUD EXPRESA Y PREVIA AUTORIZACIÓN POR ESCRITO DEL INSTITUTO MEXICANO DEL SEGURO SOCIAL; AFIANZADORA (ESPECIFICAR LA INSTITUCIÓN AFIANZADORA QUE EXPIDE LA GARANTÍA), EXPRESAMENTE CONSIENTE: A) QUE LA PRESENTE FIANZA SE OTORGA DE CONFORMIDAD CON LO ESTIPULADO EN EL CONTRATO ARRIBA INDICADO; B) QUE EN CASO DE INCUMPLIMIENTO POR PARTE DEL (PROVEEDOR, PRESTADOR DE SERVICIO, ETC.), A CUALQUIERA DE LAS OBLIGACIONES CONTENIDAS EN EL CONTRATO, EL INSTITUTO PODRÁ PRESENTAR RECLAMACIÓN DE LA MISMA DENTRO DEL PERIODO DE VIGENCIA ESTABLECIDO EN EL MISMO, E INCLUSO, DENTRO DEL PLAZO DE DIEZ MESES, CONTADOS A PARTIR DEL DÍA SIGUIENTE EN QUE CONCLUYA LA VIGENCIA DEL CONTRATO, O BIEN, A PARTIR DEL DÍA SIGUIENTE EN QUE EL INSTITUTO NOTIFIQUE POR ESCRITO AL (PROVEEDOR, PRESTADOR DE SERVICIO, ETC.), LA RESCISIÓN DEL INSTRUMENTO JURÍDICO; C) QUE PAGARÁ AL INSTITUTO LA CANTIDAD GARANTIZADA O LA PARTE PROPORCIONAL DE LA MISMA, POSTERIORMENTE A QUE SE LE HAYAN APLICADO AL (PROVEEDOR, PRESTADOR DE SERVICIO, ETC.) LA TOTALIDAD DE LAS PENAS CONVENCIONALES ESTABLECIDAS EN LA CLÁUSULA (NÚMERO DE CLÁUSULA DEL CONTRATO EN QUE SE ESTIPULEN LAS PENAS CONVENCIONALES QUE EN SU CASO DEBA PAGAR EL FIADO) DEL CONTRATO DE REFERENCIA, MISMAS QUE NO PODRÁN SER SUPERIORES A LA SUMA QUE SE AFIANZA Y/O POR CUALQUIER OTRO INCUMPLIMIENTO EN QUE INCURRA EL FIADO; D) QUE LA FIANZA SOLO PODRÁ SER CANCELADA A SOLICITUD EXPRESA Y PREVIA AUTORIZACIÓN POR ESCRITO DEL INSTITUTO MEXICANO DEL SEGURO SOCIAL; E) QUE DA SU CONSENTIMIENTO AL INSTITUTO EN LO REFERENTE AL ARTÍCULO 119 DE LA LEY FEDERAL DE INSTITUCIONES DE FIANZAS PARA EL CUMPLIMIENTO DE LAS OBLIGACIONES QUE SE AFIANZAN; F) QUE SI ES PRORROGADO EL PLAZO ESTABLECIDO PARA EL CUMPLIMIENTO DEL CONTRATO, O EXISTA ESPERA, LA VIGENCIA DE ESTA FIANZA QUEDARÁ AUTOMÁTICAMENTE PRORROGADA EN CONCORDANCIA CON DICHA PRÓRROGA O ESPERA; G) QUE LA FIANZA CONTINUARÁ VIGENTE DURANTE LA SUBSTANCIACIÓN DE TODOS LOS RECURSOS Y MEDIOS DE DEFENSA LEGALES QUE, EN SU CASO, SEAN INTERPUESTOS POR CUALQUIERA DE LAS PARTES, HASTA QUE SE DICTE LA RESOLUCIÓN DEFINITIVA POR AUTORIDAD COMPETENTE, AFIANZADORA (ESPECIFICAR LA INSTITUCIÓN AFIANZADORA QUE EXPIDE LA GARANTÍA), ADMITE EXPRESAMENTE SOMETERSE INDISTINTAMENTE, Y A ELECCIÓN DEL BENEFICIARIO, A CUALESQUIERA DE LOS PROCEDIMIENTOS LEGALES ESTABLECIDOS EN LOS ARTÍCULOS 93 Y/O 94 DE LA LEY FEDERAL DE INSTITUCIONES DE FIANZAS EN VIGOR O, EN SU CASO, A TRAVÉS DEL PROCEDIMIENTO QUE ESTABLECE EL ARTÍCULO 63 DE LA LEY DE PROTECCIÓN Y DEFENSA AL USUARIO DE SERVICIOS FINANCIEROS VIGENTE. FIN DE TEXTO

ANEXOS  
DIVISION DE CONTRATOS

JUNIO 2015

ADQUISICIÓN DE UNIFORMES PARA LAS TÉCNICAS Y TÉCNICOS EN  
ATENCIÓN Y ORIENTACIÓN AL DERECHOHABIENTE PARA EL EJERCICIO 2015  
Página 57 de 77