

A large, faded watermark of the IMSS logo is visible in the background. It features a stylized figure of a person with arms raised, enclosed in a rounded square, with the letters 'IMSS' below it.

Se manifiesta que el
archivo publicado es
la mejor versión
disponible con la
que cuenta el
Instituto Mexicano
del Seguro Social.



INSTITUTO MEXICANO DEL SEGURO SOCIAL
 DIRECCIÓN DE ADMINISTRACIÓN
 UNIDAD DE ADQUISICIONES E INFRAESTRUCTURA
 COORDINACIÓN DE ADQUISICIÓN DE BIENES Y
 CONTRATACIÓN DE SERVICIOS

CONTRATO DE ADQUISICIÓN DE BIENES
NÚMERO 17BI0410
HOJA 1 DE 1

ACUERDO DEL CIAMAS	N/A	SESIÓN DEL CIAMAS	N/A
PROCEDIMIENTO DE CONTRATACIÓN	LICITACIÓN PÚBLICA INTERNACIONAL BAJO LA COBERTURA DE LOS TRATADOS DE LIBRE COMERCIO CON CAPÍTULO DE COMPRAS GUBERNAMENTALES ELECTRÓNICA NÚMERO LA-0196YR040-E9-2017		
FUNDAMENTO	ARTÍCULO 134 DE LA CONSTITUCIÓN POLÍTICA DE LOS ESTADOS UNIDOS MEXICANOS, Y DE CONFORMIDAD CON LOS ARTÍCULOS 25, 26 FRACCIÓN I, 26 BIS FRACCIÓN II, 26 TER, 27, 28, FRACCIÓN II, 29, 30, 32, 33 BIS, 34, 35, 36, 38 BIS, FRACCIÓN I Y 46, DE LA LAASSP, EL REGLAMENTO Y DEMÁS DISPOSICIONES APPLICABLES EN LA MATERIA.		
FECHA DE FALLO	DÍA	MES	AÑO
	02	OCTUBRE	2017

VIGENCIA DEL CONTRATO			
DEL	DÍA	MES	AÑO
17	OCTUBRE	2017	2017
HASTA	DÍA	MES	AÑO
31	DICIEMBRE		2017
TIPO DE CONTRATO			
OFICIO DE LIBERACIÓN DE INVERSIÓN			
CERRADO (X)	ABIERTO ()	PARA CUBRIR LAS EROGACIONES QUE SE DERIVEN DEL PRESENTE CONTRATO, CUENTA CON RECURSOS DISPONIBLES SUFICIENTES, NO COMPROMETIDOS, DE ACUERDO AL (LOS) OFICIO(S) DE LIBERACIÓN DE INVERSIÓN (OLI), MISMO(S) QUE SE AGREGA(N) AL PRESENTE CONTRATO COMO ANEXO 1 (UNO).	

PROVEEDOR	CASA PLARRE, S.A. DE C.V.		R.F.C.	CFL-951236-512	REGISTRO PATRONAL IMSS	N/A
DOMICILIO (Artículo 49 "RLAASSP")	DIAGONAL DE PATRIOTISMO NÚMERO 1, PISO A-2, COLONIA HIPÓDROMO CONDESA, DELEGACIÓN CUAUHTÉMOC, CÓDIGO POSTAL 06170, CIUDAD DE MÉXICO					
TELÉFONO(S)	(55) 8000-4400 EXT. 1419	FAX	N/D	CORREO ELECTRÓNICO	licitaciones@casaplarre.com apaulino@casaplarre.com	
ESCRITURA PÚBLICA:	28,538 (CONSTITUTIVA) 105,942 (MODIFICACIÓN)	FECHA ESCRITURA PÚBLICA	8 DE ENERO DE 1985 17 DE FEBRERO DE 1986	NOTARIO PÚBLICO	LICENCIADO ADOLFO MARTÍNEZ Y GÓMEZ DEL CAMPO LICENCIADO JUAN MANUEL ASPRÓN PELAYO	
NOTARÍA PÚBLICA	56 DEL DISTRITO FEDERAL (CONSTITUTIVA) 186 DEL DISTRITO FEDERAL (MODIFICACIÓN)	FOLIO MERCANTIL			BAJO EL NÚMERO 309, A FOJAS 278, VOLUMEN 335, LIBRO 3º (CONSTITUTIVA) 430775 (MODIFICACIÓN)	
DE ACUERDO CON SUS ESTATUTOS, SU OBJETO SOCIAL CONSISTE ENTRE OTRAS ACTIVIDADES, EN:	COMPRAR, VENDER, REPRESENTAR, IMPORTAR, EXPORTAR, ENSAMBLAR, INSTALAR, REPARAR, RECONSTRUIR, ACTUALIZAR Y REHABILITAR TECNOLÓGICAMENTE, NEGOCIAR EN CUALQUIER FORMA EQUIPOS Y COMPONENTES DE IMAGENOLÓGIA COMO: RAYOS X, TOMOGRAFÍA, FLUOROSCOPIA, ANGIOGRAFÍA, IMPRESORAS TÉRMICAS Y LÁSER, ASÍ COMO EQUIPOS MÉDICOS ELECTRÓNICOS Y DE EMERGENCIA TALES COMO: DESFIBRILADORES, ELECTROENCEFALÓGRAFOS, ELECTROCARDIOGRAFOS, ELECTROMIÓGRAFOS, POLÍGRAFOS, MONITORES DE USO MÉDICO, CENTRALES DE MONITOREO Y CARRIOS DE EMERGENCIA CON EQUIPO DE REANIMACIÓN, ETC. (CONFORME ESCRITURA 64,648)					
NOMBRE DEL APODERADO LEGAL	ANA BERTHA DE LA CONCHA ALCANTARA	ESCRITURA PÚBLICA	46,381	FECHA ESCRITURA PÚBLICA	11 DE ABRIL DE 2012	
NOTARIO PÚBLICO	LICENCIADO JOSÉ EUGENIO CASTAÑEDA ESCOBEDO	NOTARÍA PÚBLICA	211 DEL DISTRITO FEDERAL	FOLIO MERCANTIL	N/D	
FECHA DE ENTREGA DE LOS BIENES	LA FECHA MÁXIMA DE ENTREGA DE LOS BIENES A ENTERA SATISFACCIÓN DE "EL INSTITUTO", SERÁ DE 90 (NOVENTA) DÍAS NATURALES CONTADOS A PARTIR DEL DÍA NATURAL SIGUIENTE AL ACTO DE COMUNICACIÓN DE FALLO.	LUGAR ENTREGA DE LOS BIENES	EL LUGAR DE ENTREGA DE LOS BIENES A ENTERA SATISFACCIÓN DE "EL INSTITUTO", SERÁN LOS SEÑALADOS EN LA "GUÍA DE DISTRIBUCIÓN Y ADMINISTRADORES DE CONTRATO" QUE SE AGREGA AL PRESENTE CONTRATO COMO ANEXO 3 (TRES)			

OBJETO DEL CONTRATO		IMPORTE SIN IVA.
ADQUISICIÓN DE EQUIPO MÉDICO PARA CUBRIR LAS NECESIDADES DEL PROGRAMA DE SUSTITUCIÓN DE EQUIPO MÉDICO EN UNIDADES DE LOS TRES NIVELES DE ATENCIÓN A LA SALUD DEL IMSS 2017, CUYAS CARACTERÍSTICAS, ESPECIFICACIONES Y CANTIDADES SE DESCRIBEN EN LOS ANEXOS 2 (DOS), 3 (TRES) Y 4 (CUATRO) DE ESTE CONTRATO.		\$106,064.83 (QUINIENTOS SEIS MIL SESENTA Y CUATRO PESOS 83/100 M.N.)
		0% () 16% (X)

INSTITUTO MEXICANO DEL SEGURO SOCIAL JOSÉ ROBERTO FLORES BANUELOS Apoderado Legal	"EL INSTITUTO" ING. OSCAR ANTONIO RIVERA SALAZAR Ingeniero Biomédico en Sinaboa Administrador del Contrato	"EL PROVEEDOR" CASA PLARRE, S.A. DE C.V. ANA BERTHA DE LA CONCHA ALCANTARA Apoderada Legal
--	---	--

Este instrumento jurídico fue elaborado de conformidad con los documentos proporcionados por la División Contratante, correspondientes al procedimiento de contratación que se señala.

LAS DECLARACIONES Y CLÁUSULAS DEL PRESENTE CONTRATO APARECEN AL REVERSO





INSTITUTO MEXICANO DEL SEGURO SOCIAL
DIRECCIÓN DE ADMINISTRACIÓN
UNIDAD DE ADQUISICIONES E INFRAESTRUCTURA
COORDINACIÓN DE ADQUISICIÓN DE BIENES Y
CONTRATACIÓN DE SERVICIOS
COORDINACIÓN TÉCNICA DE PLANEACIÓN Y CONTRATOS

Contrato Número
17BI0410

ANEXO 1 (UNO)

“OFICIO(S) DE LIBERACIÓN DE INVERSIÓN (OLI)”

ANEXOS
DIVISIÓN DE CONTRATOS

EL PRESENTE ANEXO CONSTA DE 03 HOJAS INCLUYENDO ESTA CARÁTULA

DIVISIÓN DE CONTRATOS
NIVEL CENTRAL

P



Lic. David Baca Grande
Coordinador de Planeación de Infraestructura Médica

Ciudad de México, a 29 de junio de 2017

Presente

Oficio de solicitud del área requirente: 095384612930/0251
La Coordinación de Planeación de Infraestructura Médica, solicita la emisión de un Oficio de Liberación de Inversión por un monto de \$8,365,574.86; referente al presupuesto 2017 del programa Equipo Médico, para la adquisición de 11 bienes, correspondientes a la cartera señalada a continuación.

Capítulo: Equipamiento

Oficio de Liberación de Inversión 2017

No.099001/BB3000/BB30/BMI17/ 185 / 1212

Descripción de Cartera del Programa y Proyecto de Inversión (PPI) de la SHCP
Nombre de Cartera: Programa de sustitución de equipo médico en unidades de los tres niveles de atención a la salud del IMSS, 2017.
Clave de cartera: 1650GYR0081
No. de solicitud: 50083
Unidad Responsable: GYR
Programa presupuestario: K029
Fuente financiamiento: 4
Importe del calendario fiscal: 2,000,000,000.00
Localización geográfica: No distribuible geográficamente

Información del HCT del IMSS
Tipo OLI: Adquisición
Proyecto PREI: 16090024
Acuerdos: ACDO.AS3.HCT.310517/104.P.DF
ACDO.AS3.HCT.280916/255.P.DF
Asignación presupuestaria: 1,822,224,894.76
Nombre del PPI: Equipo Médico

Autorización de asignación del Oficio de Liberación de Inversión (OLI) 2017

Se emite el presente OLI de conformidad a los artículos 35 y 48 de la Ley Federal de Presupuesto y Responsabilidad Hacendaria; 156 fracción II y 156 A de su Reglamento; 25 y 45 de la Ley de Adquisiciones, Arrendamientos y Servicios del Sector Público, el numeral 8.1.2.1 del Manual de Organización de la Dirección de Finanzas y al oficio circular 099001670000/837, firmado por el entonces Coordinador de Presupuesto e Información Programática en agosto de 2013, lo anterior para dar inicio a las gestiones de Adquisición de Equipamiento del Programa de Inversión Física 2017.

Unidad Responsable del Gasto (URG): 09 Nivel Central
Número de bienes: 11
Monto original con IVA: 8,365,574.86

(ocho millones trescientos sesenta y cinco mil quinientos setenta y cuatro pesos 86/100 m.n.)

Por tanto, el monto señalado se ha registrado en el Sistema Financiero PREI Millenium para que la URG inicie los procesos de adquisición conforme al Anexo 1 que se adjunta, y con base en los artículos 8 y 69 del Reglamento Interior del Instituto Mexicano del Seguro Social (IMSS) y el numeral 7.1.20 de la Norma Presupuestaria del IMSS.



Atentamente,
El Coordinador

José David Méndez Santa Cruz

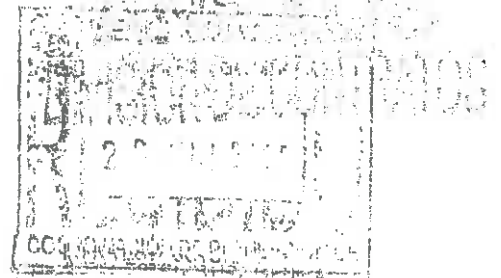

B



"Año del Centenario de la Promulgación de la Constitución Política de los Estados Unidos Mexicanos"

Lic. David Baca Grande
Coordinador de Planeación de Infraestructura Médica

Ciudad de México, a 29 de junio de 2017

Presente

Oficio de solicitud del área requirente: 095384612930/0251
La Coordinación de Planeación de Infraestructura Médica, solicita la emisión de un Oficio de Liberación de Inversión por un monto de \$8,365,574.86; referente al presupuesto 2017 del programa Equipo Médico, para la adquisición de 11 bienes, correspondientes a la cartera señalada a continuación.

Capítulo: Equipamiento

Oficio de Liberación de Inversión 2017

No.099001/6B3000/6B30/BMI/17/ 185 / 1212

Normatividad del Programa de Inversión Física

En materia de obra pública y de adquisiciones de bienes muebles e inmuebles las Unidades Responsables del Gasto se abstendrán de convocar, adjudicar o contratar obras públicas o adquisiciones, arrendamiento o servicios relacionados con las mismas, cuando no cuenten con la autorización de inversión en los términos de las disposiciones aplicables.

Lo relativo a la celebración de contratos, ejecución de obras, adquisiciones de bienes muebles e inmuebles, deberá apegarse a lo dispuesto por la Ley de Adquisiciones, Arrendamientos y Servicios del Sector Público, en la Ley de Obras Públicas y Servicios Relacionados con las Mismas y demás legislación aplicable.

Es importante considerar las disposiciones contenidas en el "Decreto que establece las medidas para el uso eficiente, transparente y eficaz de los recursos públicos, y las acciones de disciplina presupuestaria en el ejercicio del gasto, así como para la modernización de la Administración Pública Federal", además de los "Lineamientos para la aplicación y seguimiento de las medidas para el uso eficiente, transparente y eficaz de los recursos públicos, y las acciones de disciplina presupuestaria en el ejercicio del gasto público, así como para la modernización de la Administración Pública Federal", para la adquisición en materia de Tecnologías de la Información y la Comunicación (TIC).

Cabe precisar que, de acuerdo con lo ordenado en los artículos 42 fracción II y 107 de la Ley Federal de Presupuesto y Responsabilidad Hacendaria, 42 de su Reglamento y, conforme a los "Lineamientos para el seguimiento del ejercicio de los programas y proyectos de inversión, proyectos de infraestructura productiva de largo plazo y proyectos de asociaciones público privadas, de la Administración Pública Federal" emitidos por la Unidad de Inversiones de la Secretaría de Hacienda y Crédito Público, tiene la obligatoriedad de reportar el **seguimiento de los programas y proyectos de inversión** a través de la División de Control y Seguimiento al Gasto de Inversión, asimismo la información presentada deberá ser congruente con lo reportado en los distintos sistemas electrónicos de dicha Secretaría y el CompraNet de la Secretaría de la Función Pública, por lo que en caso de que no se turne la información del seguimiento del ejercicio de inversión dentro de los plazos establecidos, no se podrá solicitar el registro de cartera de nuevos programas y proyectos de inversión, ni realizar modificaciones a los ya registrados, hasta en tanto no se actualice su seguimiento.

Con copia para:

- Mtro. Jorge David Esquina Anchondo.- Titular de la Unidad de Operación Financiera. (SICGC)
- Lic. Armando Rivera Téllez.- Coordinador Técnico de Gestión Presupuestaria. (SICGC)
- Lic. Víctor Manuel Villa Hernández.- Jefe de Servicios de Finanzas en la Delegación Estatal Chihuahua /1
- C.P. Gabriela de la Luz Hermsillo Javier.- Jefa de Servicios de Finanzas en la Delegación Estatal Guanajuato /1
- Lic. Ricardo Nicolás Berrelleza Pacheco.- Jefe de Servicios de Finanzas en la Delegación Estatal Sinaloa /1
- Lic. José Abdo Schekaiban Ongay.- Jefe de Servicios de Finanzas en la Delegación Regional Tamaulipas /1
- Mtro. Gustavo Hernández Castro.- Jefe del Departamento de Finanzas en la UMAE HP CMN Siglo XXI DF Sur /1
- Mtra. Miriam Lezama Herrera Jefa del Departamento de Finanzas en la UMAE HTO Gral. Div. Manuel Avila Camacho Puebla /1
- C.P. Laura Guadalupe Bello García.- Encargada del Despacho del Departamento de Finanzas en la UMAE HG CMN La Raza /1

/1 Se comunica a través de la dirección electrónica establecida para la Delegación o UMAE: <http://11.254.15.166/Seguimiento/Dapif/Menu.html>
SICGC Se enviará por el Sistema Institucional de Control de Gestión de Correspondencia.

B

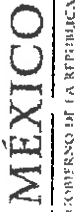

MÉXICO
GOBIERNO DE LA REPÚBLICA



Anexo 1 Equipamiento 2017

Clave de cartara SHCP : 1650GYR0081
No. solicitud de SHCP : 50083

No. de programa o proyecto PREI : 16090024
Cuenta contable PREI: 13350109

DIRECCIÓN DE FINANZAS
UNIDAD DE OPERACIÓN FINANCIERA
COORDINACIÓN DE PRESUPUESTO E INFORMACIÓN PROGRAMÁTICA

OLI No.: 185 / 1212

Nombre del programa o proyecto : Programa de sustitución de equipo médico en unidades de los tres niveles de atención a la salud del IMSS, 2017.

Clave COG	Nombre de clave COG	ID de Transac.	ID de Solicitud	CUR	Nombre de la Unidad	PREI Milenio: Presupuesto del Destino del Bien		SAI		ID de Artículo	PREI Descripción	PREI Milenio: Central de Compras		cifras en pesos							
						Municipio / Estado	Ubicación	UI	Centro de Costo			GPO. GEN	ESP	DIF	VAR	URG	URG Ubicación	UI	Centro (% Costo)	Periodo (Fiscal)	No. de bienes
53101	Equipo médico y de laboratorio	12237986	0000167903	76j	M.H. GRAL ZONA NUM 4	CELAYA, GTO.	11060004	110701	200200	531-333	0317	01	01	08	09530007	099001	260000	2017M08	1	760,507	760,506.81
53101	Equipo médico y de laboratorio	12237987	0000167934	75i	M.H. GRAL ZONA -M.F. NUM 2	RAJAUATO GTO	11050004	110201	200200	531-333	0317	01	01	09	09530007	099001	260000	2017M08	1	760,507	760,506.81
53101	Equipo médico y de laboratorio	12237968	0000167865	75i	M.H. GRAL ZONA -M.F. NUM 3	MAZATLÁN, SIN.	26950003	269202	200200	531-333	0317	01	01	09	09530007	085001	230000	2017M08	1	760,507	760,506.81
53101	Equipo médico y de laboratorio	12237969	0000167993	75i	M.H.G.Z. 13	MATAMOROS	28160001	280703	200200	531-333	0317	01	01	06	09530007	099001	260000	2017M08	1	760,507	760,506.81
53101	Equipo médico y de laboratorio	12237970	0000167866	75i	H.G.Z. N° 6	CD. JUAREZ, CHH	08100002	080701	200200	531-333	0317	01	01	09	09530007	099001	260000	2017M08	1	760,507	760,506.81
53101	Equipo médico y de laboratorio	12237971	0000167935	75i	H.G.S.Z. C/M.F. N° 18	UAMATEMOC, CHI	06920009	069201	200200	531-333	0317	01	01	09	09530007	085001	260000	2017M08	1	760,507	760,506.81
53101	Equipo médico y de laboratorio	12237972	0000167912	75i	H.G.Z. C/M.F. N° 11	DELICIAS CHI	06950001	069202	200200	531-333	0317	01	01	08	09530007	099001	260000	2017M08	1	760,507	760,506.81
53101	Equipo médico y de laboratorio	12237973	0000167913	75i	H.G.Z. M.F. N° 23	LAGO DEL PARRAL,	08220001	080203	200200	531-333	0317	01	01	09	09530007	099001	260000	2017M08	1	760,507	760,506.81
53101	Equipo médico y de laboratorio	12237974	0000167994	75i	M.H. TRAUMATOLOGIA Y ORTOPEDIA	PUEBLA, PUE.	22010039	221401	200200	531-333	0317	01	01	09	09530007	099001	260000	2017M08	1	760,507	760,506.81
53101	Equipo médico y de laboratorio	12237975	0000167973	75i	H. PEDIATRIA S-A	CJAUHTEMOC	37650001	371101	200200	531-333	0317	01	01	09	09530007	099001	260000	2017M08	1	760,507	760,506.81
53101	Equipo médico y de laboratorio	12237976	0000167888	75i	HOSP GRAL. DR. GAUDENCIO	AZCAPOTZALCO	36410001	361801	200200	531-333	0317	01	01	09	09530007	099001	260000	2017M08	1	760,507	760,506.81
T O T A L :														11	9,385,576					8,385,574.86	

[Handwritten signature]

ANEXOS
ANEXO 1
ANEXO 2
ANEXO 3
ANEXO 4
ANEXO 5
ANEXO 6
ANEXO 7
ANEXO 8
ANEXO 9
ANEXO 10
ANEXO 11
ANEXO 12
ANEXO 13
ANEXO 14
ANEXO 15
ANEXO 16
ANEXO 17
ANEXO 18
ANEXO 19
ANEXO 20
ANEXO 21
ANEXO 22
ANEXO 23
ANEXO 24
ANEXO 25
ANEXO 26
ANEXO 27
ANEXO 28
ANEXO 29
ANEXO 30
ANEXO 31
ANEXO 32
ANEXO 33
ANEXO 34
ANEXO 35
ANEXO 36
ANEXO 37
ANEXO 38
ANEXO 39
ANEXO 40
ANEXO 41
ANEXO 42
ANEXO 43
ANEXO 44
ANEXO 45
ANEXO 46
ANEXO 47
ANEXO 48
ANEXO 49
ANEXO 50
ANEXO 51
ANEXO 52
ANEXO 53
ANEXO 54
ANEXO 55
ANEXO 56
ANEXO 57
ANEXO 58
ANEXO 59
ANEXO 60
ANEXO 61
ANEXO 62
ANEXO 63
ANEXO 64
ANEXO 65
ANEXO 66
ANEXO 67
ANEXO 68
ANEXO 69
ANEXO 70
ANEXO 71
ANEXO 72
ANEXO 73
ANEXO 74
ANEXO 75
ANEXO 76
ANEXO 77
ANEXO 78
ANEXO 79
ANEXO 80
ANEXO 81
ANEXO 82
ANEXO 83
ANEXO 84
ANEXO 85
ANEXO 86
ANEXO 87
ANEXO 88
ANEXO 89
ANEXO 90
ANEXO 91
ANEXO 92
ANEXO 93
ANEXO 94
ANEXO 95
ANEXO 96
ANEXO 97
ANEXO 98
ANEXO 99
ANEXO 100



INSTITUTO MEXICANO DEL SEGURO SOCIAL
DIRECCIÓN DE ADMINISTRACIÓN
UNIDAD DE ADQUISICIONES E INFRAESTRUCTURA
COORDINACIÓN DE ADQUISICIÓN DE BIENES Y
CONTRATACIÓN DE SERVICIOS
COORDINACIÓN TÉCNICA DE PLANEACIÓN Y CONTRATOS

Contrato Número
17BI0410

ANEXO 2 (DOS)

“CÉDULA DE DESCRIPCIÓN DE ARTÍCULO, TÉRMINOS Y CONDICIONES”

DIVISIÓN DE CONTRATOS

EL PRESENTE ANEXO CONSTA DE 12 HOJAS INCLUYENDO ESTA CARÁTULA

DIVISIÓN DE CONTRATOS
NIVEL CENTRAL

B

ANEXO 1.2
Descripción amplia y detallada de los bienes ofertados

CLAVE SAI:	531.333.0317.01.01	FECHA IMP.:	30/01/2017
CLAVE PREI:	000000000011803	HORA IMP.:	18:43:46
NOMBRE GENÉRICO			
ELECTROMIÓGRAFO DE CUATRO CANALES (CON POTENCIALES EVOCADOS MULTIMODALES)			
ESPECIFICACIONES Y REQUISITOS			

LICITANTE:	CASA PLARRE, S.A. DE C.V.	MARCA:	NIHON KOHDEN
LICITACION:	LA-019GYR040- E8-2017	MODELO:	MEB-9400K
PARTIDA:	12	CATALOGO:	CATALOGOS 1 AL 12 Y MANUAL 1
CANTIDAD:	11	FABRICANTE:	NIHÓN KOHDEN CORPORATION
HOJA 1 DE 10			
DESCRIPCIÓN TÉCNICA DEL LICITANTE			

1. Definición.
1.1. Definición: Equipo electromédico rodable operado por microprocesadores, no invasivo, para la realización de estudios de potenciales evocados auditivos, visuales y somato sensoriales, electromiografía, velocidad de conducción motora y sensorial.
2. Descripción.
2.1. Electromiógrafo.
2.2. Equipo estacionario o portátil.
2.3. Sistema de adquisición y manejo de datos:
2.3.1. Estimulador eléctrico.
2.3.1.1. De corriente y/o voltaje constante.
2.3.1.2. De un canal seleccionando:
2.3.1.2.1. Intensidad o amplitud del estímulo.
2.3.1.2.2. Duración del estímulo.
2.3.1.2.3. Frecuencia del estímulo.
2.3.1.3. Modos: sencillo, tren y recurrente.
2.3.2. Estimulador auditivo:
2.3.2.1. Con controles de al menos dos tipos de estímulo incluyendo click.

1. Definición.
1.1. Definición: Equipo electromédico rodable operado por microprocesadores, no invasivo, para la realización de estudios de potenciales evocados auditivos, visuales y somato sensoriales, electromiografía, velocidad de conducción motora y sensorial. <u>Catálogo 1, Pág. 1, 4, 6, 8, 9, 12;</u> <u>Manual 1, Pág. 1.1, 1.3.</u>
2. Descripción.
2.1. Electromiógrafo. <u>Catálogo 1, Pág. 1, 4;</u>
2.2. Equipo estacionario montado en carro de transporte. <u>Catálogo 1, Pág. 1, 12.</u>
2.3. Sistema de adquisición y manejo de datos: <u>Manual 1, Pág. 3.15, 7.12.</u>
2.3.1. Estimulador eléctrico. Con mínima división de escala de 0.1 mA; <u>Manual 1, Pág. 12.2.</u>
2.3.1.1. De corriente constante, con ajuste de la intensidad en el mismo mango del estimulador. <u>Manual 1, Pág. 2-3.3; 2-3.4.</u>
2.3.1.2. De un canal seleccionando: <u>Manual 1, Pág. 1.22.</u>
2.3.1.2.1. Intensidad o amplitud del estímulo. <u>Manual 1, Pág. 1.19, 1.21.</u>
2.3.1.2.2. Duración del estímulo. <u>Manual 1, Pág. 1.19, 1.20</u>
2.3.1.2.3. Frecuencia del estímulo. <u>Manual 1, Pág. 1.19, 1.20</u>
2.3.1.3. Modos: sencillo, doble, tren y recurrente. <u>Manual 1, Pág. 12.1.</u>
2.3.2. Estimulador auditivo: <u>Manual 1, Pág. 12.2</u>
2.3.2.1. Con controles de dos tipos de estímulo, click y tono burst. <u>Manual 1, Pág. 12.2.</u>

Patriotismo D.F.
Diagonal de patriotismo No. 1 Piso A2
Col. Hipódromo Condesa
C.P. 06170 México, D.F.
Tel. 01 55 5134 0270
ventas@casaplarre.com

Cuauhtémoc D.F.
Av. Cuauhtémoc No. 220-201
Col. Doctores,
C.P. 06720 México, D.F.
Tel. 01 55 5134 3730
ventas@casaplarre.com

Monterrey
Simón Bolívar No. 1554
Col. Miras Centro
C.P. 64460 Monterrey, N.L.
Tel. 01 81 8346 1473
ventas_mty@casaplarre.com

Guadalajara
General Antonio León No. 434 Int. 33
Col. Edrón de Guevara
C.P. 44650 Guadalajara, Jal.
Tel. 01 33 3636 9781
ventas_gdl@casaplarre.com
www.casaplarre.com

ANEXO 1.2

Descripción amplia y detallada de los bienes ofertados

CLAVE SAI:	531.333.0317.01.01	FECHA IMP.:	30/01/2017
CLAVE PREI:	000000000011803	HORA IMP.:	18:43:46
NOMBRE GENÉRICO			
ELECTROMIÓGRAFO DE CUATRO CANALES (CON POTENCIALES EVOCADOS MULTIMODALES)			
ESPECIFICACIONES Y REQUISITOS			

LICITANTE:	CASA PLARRE, S.A. DE C.V.	MARCA:	NIHON KOHDEN
LICITACION:	LA-019GYR040- E8-2017	MODELO:	MEB-9400K
PARTIDA:	12	CATALOGO:	CATÁLOGOS 1 AL 12 Y MANUAL 1
CANTIDAD:	11	FABRICANTE:	NIHON KOHDEN CORPORATION HOJA 2 DE 10
DESCRIPCIÓN TÉCNICA DEL LICITANTE			

2.3.2.2. Selección de frecuencia e intensidad.
2.3.2.3. Frecuencia del estímulo seleccionable.
2.3.2.4. Intensidad de 0 a 95 dB (nHL) como mínimo o su equivalente en dB (SPL).
2.3.3. Estimulador visual:
2.3.3.1. Frecuencia del estímulo seleccionable.
2.3.3.2. Programa para ojo derecho, izquierdo y ambos.
2.3.3.3. Monitor de patrón reverso y goggles para estimulación visual.
2.3.4. Amplificador con brazo de soporte:
2.3.4.1. De al menos 4 canales.
2.3.4.2. Con ajuste de sensibilidad de al menos 2 y 10 µV/mm por división.
2.3.4.3. Frecuencia de muestreo de 60,000 Hz o mayor por canal.

2.3.2.2. Selección de frecuencia e intensidad. <u>Manual 1, Pág. 12.2.</u>
2.3.2.3. Frecuencia del estímulo seleccionable. <u>Manual 1, Pág. 12.2.</u>
2.3.2.4. Intensidad de 0 a 135 dB (SPL), en pasos de 1 o 5 dB. <u>Manual 1, Pág. 12.2.</u>
2.3.3. Estimulador visual: <u>Manual 1, Pág. 12.2.</u>
2.3.3.1. Frecuencia del estímulo seleccionable de 0.1 a 100 Hz. <u>Manual 1, Pág. 12.1.</u>
2.3.3.2. Programa para ojo derecho (hemicampo derecho), izquierdo (hemicampo izquierdo) y ambos (total). <u>Manual 1, Pág. 5.12, 12.2.</u>
2.3.3.3. Monitor para patrón reverso de 18.5 pulgadas conectado directamente a la consola principal (sin necesidad de un módulo adicional) y goggles para estimulación visual. <u>Catálogo 1, Pág. 11;</u> <u>Catálogo 8, Pág. 1, 2;</u> <u>Manual 1, Pág. 1.22</u>
2.3.4. Amplificador con brazo de soporte: <u>Catálogo 1, Pág. 1, 12.</u>
2.3.4.1. De 4 canales. <u>Catálogo 1, Pág. 2, 12.</u>
2.3.4.2. Con ajuste de sensibilidad de 1, 2, 5, 10, 20, 50, 100, 200 y 500 µV/división, así como 1, 2, 5 y 10 mV/división. <u>Catálogo 1, Pág. 12,</u> <u>Manual 1, Pág. 12.1.</u>
2.3.4.3. Se oferta Velocidad de Conversión (inversamente proporcional a la frecuencia de muestreo) de 10 microsegundos por canal, lo que equivale a 100,000 Hz por canal. <u>Manual 1, Pág. 12.1.</u>

ANEXO 1.2
Descripción amplia y detallada de los bienes ofertados

CLAVE SAI:	531.333.0317.01.01	FECHA IMP.:	30/01/2017
CLAVE PPEI:	000000000011803	HORA IMP.:	18:43:46
NOMBRE GENÉRICO			
ELECTROMIÓGRAFO DE CUATRO CANALES (CON POTENCIALES EVOCADOS MULTIMODALES)			
ESPECIFICACIONES Y REQUISITOS			

LICITANTE:	CASA PLARRE, S.A. DE C.V.	MARCA:	NIHON KOHDEN
LICITACION:	LA-019GYR040- E8-2017	MODELO:	MEB-9400K
PARTIDA:	12	CATALOGO:	CATALOGOS 1 AL 12 Y MANUAL 1
CANTIDAD:	11	FABRICANTE:	NIHON KOHDEN CORPORATION HOJA 3 DE 10
DESCRIPCIÓN TÉCNICA DEL LICITANTE			

2.3.4.4. Filtros ajustables:
2.3.4.4.1. Filtro bajo que cubra como mínimo el rango de 1 a 500 Hz.
2.3.4.4.2. Filtro alto que cubra como mínimo el rango de 15 a 10000 Hz.
2.3.4.5. Nivel de ruido interno menor a 1 µvolts RMS.
2.3.4.6. Con conectores tipo 5 pin DIN y conectores din.
2.3.4.7. Con impedancia de entrada de al menos 50 Mohms.
2.3.4.8. Convertidor analógico – digital de 16 bits como mínimo.
2.3.5. Con protocolos establecidos por el fabricante y programación de protocolos por el usuario.
2.3.6. Probador de impedancia para electrodos con indicador visual de alta impedancia.
2.3.7. Que permita el cambio de montajes, filtros, sensibilidad y velocidad de barrido.
2.3.8. Con marcadores de latencia y amplitud.

2.3.4.4. Filtros ajustables: <u>Manual 1, Pág. 12.1.</u>
2.3.4.4.1. Filtro bajo que cubre el rango de 0.01 a 500 Hz y hasta 3 KHz. <u>Catálogo 1, Pág. 12,</u> <u>Manual 1, Pág. 12.1.</u>
2.3.4.4.2. Filtro alto que cubre el rango de 10 a 20,000Hz. <u>Catálogo 1, Pág. 12,</u> <u>Manual 1, Pág. 12.1.</u>
2.3.4.5. Nivel de ruido interno menor a 0.6 µV RMS. <u>Catálogo 1, Pág. 12,</u> <u>Manual 1, Pág. 12.1.</u>
2.3.4.6. Con conectores tipo 5 pin DIN y conectores DIN. <u>Manual 1, Pág. 1.26, 12.16.</u>
2.3.4.7. Con impedancia de entrada de 200 MOhms. <u>Catálogo 1, Pág. 12,</u> <u>Manual 1, Pág. 12.1.</u>
2.3.4.8. Convertidor analógico digital de 16 bits. <u>Catálogo 1, Pág. 12,</u> <u>Manual 1, Pág. 12.1.</u>
2.3.5. Con protocolos de exámenes y ajustes preestablecidos de fábrica y programación de protocolos y ajustes por el usuario. <u>Manual 1, Pág. 4.1, 4.4, 4.8, 5.1.</u>
2.3.6. Probador de impedancia para electrodos con indicador visual de alta impedancia en el amplificador y en la computadora, con un umbral ajustable desde el amplificador y la computadora de 2, 5, 10 o 20 KΩ. <u>Manual 1, Pág. 1.26, 12.1.</u>
2.3.7. Que permite el cambio de condiciones (montajes), filtros, sensibilidad y tiempo (velocidad) de barrido. <u>Manual 1, Pág. 3.29, 5.1, 5.4.</u>
2.3.8. Con cursores (marcadores) de latencia y amplitud en consola principal y vía software. <u>Manual 1, Pág. 3.31.</u>

Patriotismo D.F.
 Diagonal de patriotismo No. 1 Piso A2
 Col. Hipódromo Condesa
 C.P. 06170 México, D.F.
 Tel. 01 55 5134 0270
 ventas@casaplarre.com

Cuauhtémoc D.F.
 Av. Cuauhtémoc No. 220-201
 Col. Doctores,
 C.P. 06720 México, D.F.
 Tel. 01 55 5134 3730
 ventas@casaplarre.com

Monterrey
 Simón Bolívar No. 1554
 Col. Mitras Centro
 C.P. 64460 Monterrey, N.L.
 Tel. 01 81 8346 1473
 ventas_mty@casaplarre.com

Guadalajara
 General Antonio León No. 434 Int. 13
 Col. Ladrón de CuevarA
 C.P. 44650 Guadalajara, Jal.
 Tel. 01 33 3630 9781
 ventas_gdl@casaplarre.com
 www.casaplarre.com



ANEXO 1.2
Descripción amplia y detallada de los bienes ofertados

CLAVE SAI:	531.333.0317.01.01	FECHA IMP.:	30/01/2017
CLAVE PREI:	000000000011803	HORA IMP.:	18:43:46
NOMBRE GENÉRICO			
ELECTROMIÓGRAFO DE CUATRO CANALES (CON POTENCIALES EVOCADOS MULTIMODALES)			
ESPECIFICACIONES Y REQUISITOS			

LICITANTE:	CASA PLARRE, S.A. DE C.V.	MARCA:	NIHON KOHDEN
LICITACION:	LA-019GYR040- E8-2017	MODELO:	MEB-9400K
PARTIDA:	12	CATALOGO:	CATALOGOS 1 AL 12 Y MANUAL 1
CANTIDAD:	11	FABRICANTE:	NIHON KOHDEN CORPORATION
HOJA 4 DE 10			
DESCRIPCIÓN TÉCNICA DEL LICITANTE			

2.3.9. Ingreso y almacenamiento de datos del paciente al menos nombre, fecha de nacimiento, peso, talla, impresión diagnóstica y tratamiento.
2.4. Sistema de revisión de datos:
2.4.1. Medición de frecuencias, amplitudes y duraciones.
2.4.2. Con marcadores de latencia y amplitud.
2.4.3. Impresión de registros.
2.5. Despliegue en pantalla a color de:
2.5.1. Identificación del nombre del paciente, peso, talla, fecha y hora del estudio.
2.5.2. De las 4 curvas de EMG como mínimo, con las siguientes características:
2.5.2.1. Ganancia $\mu\text{V}/\text{div}$.
2.5.2.2. Velocidad de barrido (ms/div).
2.5.2.3. Amplitud.
2.5.2.4. Duración.
2.5.3. Filtro de 60 Hz.
2.5.4. Adquisición y revisión.
2.6. Interpretación y adquisición:

2.3.9. Ingreso y almacenamiento de los siguientes datos del paciente: nombre, sexo, fecha de nacimiento, edad, peso, talla, nombre del médico, historial (como impresión diagnóstica) e información del examen (como tratamiento). Manual 1, Pág. 7.5, 7.6.
2.4. Sistema de revisión de datos: Manual 1, Pág. 4.3, 4.6.
2.4.1. Medición de latencias, amplitudes y duraciones. Manual 1, Pág. 3.17, 5.25.
2.4.2. Con cursores (marcadores) de latencia y amplitud. Manual 1, Pág. 3.17.
2.4.3. Impresión de registros. Manual 1, Pág. 8.1.
2.5. Despliegue en pantalla a color de: Catálogo 1, Pág. 2.
2.5.1. Identificación del nombre del paciente, peso, talla, fecha y hora del estudio. Manual 1, Pág. 3.21, 3.23, 7.7.
2.5.2. De las 4 curvas de EMG como mínimo, con las siguientes características: Catálogo 1, Pág. 4, 5.
2.5.2.1. Ganancia $\mu\text{V}/\text{div}$. Manual 1, Pág. 3.16.
2.5.2.2. Velocidad de barrido (ms/div). Manual 1, Pág. 3.16.
2.5.2.3. Amplitud. Manual 1, Pág. 5.25.
2.5.2.4. Duración. Manual 1, Pág. 5.25.
2.5.3. Filtro de 60 Hz. Manual 1, Pág. 5.6.
2.5.4. Adquisición y despliegue (revisión). Manual 1, Pág. 3.14, 3.15.
2.6. Análisis (Interpretación) y adquisición: Manual 1, Pág. 3.15, 3.16.

ANEXO 1.2
Descripción amplia y detallada de los bienes ofertados

CLAVE SAI:	531.333.0317.01.01	FECHA IMP.:	30/01/2017
CLAVE PREI:	000000000011803	HORA IMP.:	18:43:46
NOMBRE GENÉRICO			
ELECTROMIÓGRAFO DE CUATRO CANALES (CON POTENCIALES EVOCADOS MULTIMODALES)			
ESPECIFICACIONES Y REQUISITOS			

LICITANTE:	CASA PLARRE, S.A. DE C.V.	MARCA:	NIHON KOHDEN
LICITACION:	LA-019GYR040- E8-2017	MODELO:	MEB-9400K
PARTIDA:	12	CATALOGO:	CATÁLOGOS 1 AL 12 Y MANUAL 1
CANTIDAD:	11	FABRICANTE:	NIHON KOHDEN CORPORATION HOJA 5 DE 10
DESCRIPCIÓN TÉCNICA DEL LICITANTE			

2.6.1. Software de fácil manejo de acuerdo al fabricante para estudios de:
2.6.1.1. Electromiografía con grabación o almacenamiento de al menos 30 segundos, reflejo de parpadeo, estimulación repetitiva, electromiografía de fibra única, onda F, reflejo H.
2.6.1.2. Estudios de conducción nerviosa: velocidad de conducción motora, velocidad de conducción sensorial.
2.6.1.3. Potenciales evocados somato sensoriales: potencial evocado somato sensorial (SEP), potencial evocado de latencia corta (SSEP).
2.6.1.4. Potenciales evocados auditivos (ABR): Electrocoqueografía (ECoG), potenciales evocados de latencia media, potenciales evocados de latencia tardía (LLR) o lenta de vertex (SVR), de tallo cerebral o tallo encefálico (PATC o ABR).
2.6.1.5. Potenciales evocados visuales: destello en goggles y monitor de patrón reverso.
2.7. Almacenamiento:
2.7.1. Reporte en formato que pueda ser visualizado en otro sistema de cómputo.

2.6.1. Software de fácil manejo de acuerdo al fabricante para estudios de: <u>Catálogo 1, Pág. 1,</u> <u>Manual 1, Pág. 1.3.</u>
2.6.1.1. Electromiografía con grabación o almacenamiento de 600 segundos, reflejo de parpadeo, estimulación repetitiva, electromiografía de fibra única (software incluido), onda F, reflejo H. <u>Catálogo 1, Pág. 5:</u> <u>Manual 1, Pág. 1.3.</u>
2.6.1.2. Estudios de conducción nerviosa: velocidad de conducción motora, velocidad de conducción sensorial. <u>Catálogo 1, Pág. 6.</u> <u>Manual 1, Pág. 1.3.</u>
2.6.1.3. Potenciales evocados somato sensoriales: potencial evocado somato sensorial (SEP), potencial evocado de latencia corta (SSEP), Reflejo Cortical o Reflejo de Lazo Largo y J.L.A. <u>Catálogo 1, Pág. 9.</u> <u>Manual 1, Pág. 1.3.</u>
2.6.1.4. Potenciales evocados auditivos (ABR): Electrocoqueografía (ECoG), potenciales evocados de latencia media (MLR), potenciales evocados de latencia tardía (LLR) o lenta de vertex (SVR), de tallo cerebral o tallo encefálico (PATC o ABR), Potenciales Vestibulares Miogénicos Evocados (PVME). <u>Catálogo 1, Pág. 8.</u> <u>Manual 1, Pág. 1.3.</u>
2.6.1.5. Potenciales evocados visuales: destello en goggles y monitor de patrón reverso. <u>Catálogo 1, Pág. 9.</u> <u>Manual 1, Pág. 1.3.</u>
2.7. Almacenamiento: <u>Manual 1, Pág. 5.28.</u>
2.7.1. Reporte en formato en Word, Excel y/o editable de PDF, que puede ser visualizado en otro sistema de cómputo.

Patriotismo D.F.
 Diagonal de patriotismo No. 1 Piso A2
 Col. Hipódromo Condesa
 C.P. 06170 México, D.F.
 Tel. 01 55 5134 0270
 ventas@casaplarre.com

Cuauhtémoc D.F.
 Av. Cuauhtémoc No. 220-201
 Col. Doctores,
 C.P. 06720 México, D.F.
 Tel. 01 55 5134 3730
 ventas@casaplarre.com

Monterrey
 Simón Bolívar No. 1554
 Col. Miras Centro
 C.P. 64460 Monterrey, N.L.
 Tel. 01 81 8346 1473
 ventas_mty@casaplarre.com

Guadalajara
 General Antonio León No. 434 Int. 13
 Col. Ladrón de Guevara
 C.P. 44650 Guadalajara, Jal.
 Tel. 01 33 3630 9781
 ventas_gdl@casaplarre.com
 www.casaplarre.com

ANEXO 1.2

Descripción amplia y detallada de los bienes ofertados

CLAVE SAI:	531.333.0317.01.01	FECHA IMP.:	30/01/2017
CLAVE PREI:	000000000011803	HORA IMP.:	18:43:46
NOMBRE GENÉRICO			
ELECTROMIÓGRAFO DE CUATRO CANALES (CON POTENCIALES EVOCADOS MULTIMODALES)			
ESPECIFICACIONES Y REQUISITOS			

LICITANTE:	CASA PLARRE, S.A. DE C.V.	MARCA:	NIHON KOHDEN
LICITACION:	LA-019GYR040- E8-2017	MODELO:	MEB-9400K
PARTIDA:	12	CATALOGO:	CATÁLOGOS 1 AL 12 Y MANUAL 1
CANTIDAD:	11	FABRICANTE:	NIHON KOHDEN CORPORATION HOJA 6 DE 10
DESCRIPCIÓN TÉCNICA DEL LICITANTE			

2.7.2. Que permita el almacenamiento en dispositivos externos.
2.8. Plataforma de cómputo (incluir marca y modelo) que soporte el software según el proveedor.
2.8.1. Procesador de 3 GHz o mayor.
2.8.2. Disco duro de 500 GB o mayor.
2.8.3. Memoria RAM 4 Gb.
2.8.4. Unidad CD-RW / DVD.
2.8.5. Software en idioma español compatible con sistema operativo para visualización de los estudios realizados.
2.8.6. Teclado y mouse.
2.8.7. Pantalla de 17" o mayor.
2.8.8. Capacidad de crecimiento a programas adicionales.
2.8.9. Con impresora láser. (incluir marca y modelo)
2.8.10. Sistema de alimentación ininterrumpida (UPS) con regulador de voltaje. (incluir marca y modelo)
2.8.11. Supresor de picos.

<u>Catálogo 1, Pág. 3.</u> 2.7.2. Que permita el almacenamiento en dispositivos externos.
<u>Manual 1, Pág. 1.1, 7.1.</u> 2.8. Plataforma de cómputo que soporta software Windows. Marca DELL, modelo OptiPlex 9020
<u>Manual 1, Pág. 1.1,</u> <u>Catálogo 2, Pág. 1</u> 2.8.1. Procesador Core i5 @ 3.3 GHz.
<u>Catálogo 2, Pág. 16.</u> 2.8.2. Disco duro de 500 GB.
<u>Catálogo 2, Pág. 18.</u> 2.8.3. Memoria RAM de 4 GB.
<u>Catálogo 2, Pág. 17.</u> 2.8.4. Unidad de DVD+/-RW.
<u>Catálogo 2, Pág. 19.</u> 2.8.5. Sistema operativo Windows 7 profesional SP1.
<u>Catálogo 1, Pág. 2.3;</u> <u>Catálogo 2, Pág. 15.</u> 2.8.6. Teclado y mouse.
<u>Catálogo 1, Pág. 1, 2;</u> 2.8.7. Pantalla de 19.45" tipo LED.
<u>Catálogo 3, Pág. 1, 2.</u> 2.8.8. Capacidad de crecimiento a programas adicionales.
<u>Catálogo 1, Pág. 5, 10.</u> 2.8.9. Con impresora láser a color, (Marca Samsung, modelo C410W)
<u>Catálogo 4, Pág. 1, 2.</u> 2.8.10. Sistema de alimentación ininterrumpida (UPS) con regulador de voltaje y función de supresor de picos, en el mismo equipo UPS. (Marca TrippLite, modelo SMART750USB)
<u>Catálogo 5, Pág. 1.</u> 2.8.11. Supresor de picos incluido en el mismo equipo UPS.
<u>Catálogo 5, Pág. 1.</u>

ANEXO 1.2
Descripción amplia y detallada de los bienes ofertados

CLAVE SAI:	531.333.0317.01.01	FECHA IMP.:	30/01/2017
CLAVE PREI:	000000000011803	HORA IMP.:	18:43:46
NOMBRE GENÉRICO			
ELECTROMIÓGRAFO DE CUATRO CANALES (CON POTENCIALES EVOCADOS MULTIMODALES)			
ESPECIFICACIONES Y REQUISITOS			

LICITANTE:	CASA PLARRE, S.A. DE C.V.	MARCA:	NIHON KOHDEN
LICITACION:	LA-019GYR040- E8-2017	MODELO:	MEB-9400K
PARTIDA:	12	CATALOGO:	CATÁLOGOS 1 AL 12 Y MANUAL 1
CANTIDAD:	11	FABRICANTE:	NIHON KOHDEN CORPORATION HOJA 7 DE 10
DESCRIPCIÓN TÉCNICA DEL LICITANTE			

2.9. Generador de reportes en formato configurable.
2.10. Interruptor de pie (pedal).
2.11. Sensor de temperatura de piel.
2.12. Estimulador de corriente con punta de estimulación con control de intensidad y estímulo con al menos un juego de adaptadores de tamaño pediátrico y un juego de tamaño adulto.
2.13. Audífonos externos.
2.14. Audífonos de inserción.
2.15. Goggles de destello (tipo LED). Incluir marca y modelo
2.16. Al menos un juego completo de 20 electrodos reusables con disco o copa de cloruro de plata con baño de oro de 24 kilates de 10 mm. Que cumplan con el estándar din y longitud del cable de 1 a 1.5 metros como mínimo.
2.17. Bocina para EMG.
2.18. Discos de software de instalación de programas del EMG y plataforma de cómputo.
3. Accesorios:

2.9. Generador de reportes en formato configurable en Word, Excel y/o editable de PDF. Manual 1, Pág. 8.1.
2.10. Interruptor de pie (pedal). Manual 1, Pág. 1.27.
2.11. Sensor de temperatura de piel. Catálogo 6, Pág. 5.
2.12. Estimulador de corriente con punta de estimulación con control de intensidad y control de encendido/apagado del estímulo. Además se oferta un electrodo de estimulación de puntas de distancia variable de 9 a 35 mm, para uso adulto y pediátrico. Según Junta de Aclaraciones, Repregunta 260 ID DEM 6334 de Casa Plarre, S.A. de C.V.
Catálogo 6, Pág. 6; Manual 1, Pág. 1.28, 12.13.
2.13. Audífonos externos. Catálogo 6, Pág. 7.
2.14. Audífonos de inserción. Catálogo 6, Pág. 7.
2.15. Goggles de destello (tipo LED), marca Nihon Kohden, modelo LS-102J. Catálogo 1, Pág. 11, Catálogo 6, Pág. 6.
2.16. Un juego completo de 20 electrodos (2 cajas con 10 electrodos cada caja), reusables con copa de plata con baño de oro, 10 mm de diámetro. Que cumplen con el estándar DIN y longitud del cable de 1.5 metros (60"). Catálogo 7, Pág. 2;
2.17. Bocina para EMG. Manual 1, Pág. 1.19, 1.21.
2.18. Discos de software de instalación de programas del EMG y plataforma de cómputo. Manual 1, Pág. 2-3, 11, 12.8.
3. Accesorios:

Patriotismo D.F.
Diagonal de patriotismo No. 1 Piso A2
Col. Hipódromo Condesa
C.P. 06170 México, D.F.
Tel. 01 55 5134 0270
ventas@casaplarre.com

Cuauhtémoc D.F.
Av. Cuauhtémoc No. 220-201
Col. Doctores,
C.P. 06720 México, D.F.
Tel. 01 55 5134 3730
ventas@casaplarre.com

Monterrey
Simón Bolívar No. 7554
Col. Místras Centro
C.P. 64460 Monterrey, N.L.
Tel. 01 81 8346 1473
ventas_mty@casaplarre.com

Guadalajara
General Antonio León No. 434 Int. 13
Col. Ladrón de Guevara
C.P. 44650 Guadalajara, Jal.
Tel. 01 33 3630 9781
ventas_gdl@casaplarre.com
www.casaplarre.com



ANEXO 1.2

Descripción amplia y detallada de los bienes ofertados

CLAVE SAI:	531.333.0317.01.01	FECHA IMP.:	30/01/2017
CLAVE PREI:	000000000011803	HORA IMP.:	18:43:46
NOMBRE GENÉRICO			
ELECTROMIÓGRAFO DE CUATRO CANALES (CON POTENCIALES EVOCADOS MULTIMODALES)			
ESPECIFICACIONES Y REQUISITOS			

LICITANTE:	CASA PLARRE, S.A. DE C.V.	MARCA:	NIHON KOHDEN
LICITACION:	LA-019GYR040- E8-2017	MODELO:	MEB-9400K
PARTIDA:	12	CATALOGO:	CATALOGOS 1 AL 12 Y MANUAL 1
CANTIDAD:	11	FABRICANTE:	NIHON KOHDEN CORPORATION HOJA 8 DE 10
DESCRIPCIÓN TÉCNICA DEL LICITANTE			

3.1. Carro de transporte rodable con sistema de frenos de diseño específico para el equipo ofertado.

3.1. Carro de transporte rodable con sistema de frenos de diseño específico para el equipo ofertado.

Catálogo 1, Pág. 12;
Manual 1, Pág. 2-1.1.

3.2. Se incluyen de forma adicional los siguientes accesorios:

3.2.1. Electrodo de dedo.

Catálogo 6, Pág. 5.

3.2.2. Electrodo de estimulación de superficie (tipo barra).

Catálogo 6, Pág. 6.

3.2.3. Electrodo para EMG de superficie, con cable de 2.3m.

Catálogo 6, Pág. 4.

3.2.4. Electrodo de tierra tipo disco.

Catálogo 6, Pág. 6.

4. Consumibles:

4.1. Electrodo desechables de aguja monopolar con filamento de acero inoxidable y recubierta de teflón al menos 4 medidas diferentes en el rango de 25mm a 75mm de largo. Al menos una caja de cada medida. (Incluir registro sanitario)

4. Consumibles:

4.1. Electrodo desechables de aguja monopolar con filamento de acero inoxidable y recubierta de teflón al menos 4 medidas diferentes 25, 38, 50 y 75 mm de largo. Se oferta una caja con 10 piezas de cada medida, con cable específico para su uso.

Catálogo 9, Pág. 1, 2.

Se incluye al final de los folletos referenciados copia del Registro Sanitario No. 1768E2017 SSA.

4.2 Electrodo (agujas) concéntricos de al menos 4 medidas diferentes en el rango de 25mm a 75mm de largo. Al menos una caja de cada medida. (Incluir registro sanitario)

4.2 Electrodo (agujas) concéntricos de 4 medidas diferentes 25, 38, 50 y 75 mm de largo. Se oferta una caja con 25 piezas de cada medida, con cable específico para su uso.

Catálogo 10, Pág. 2.

Se incluye al final de los folletos referenciados copia del Registro Sanitario No. 1768E2017 SSA.

biossmann

Patriotismo D.F.
Diagonal de patriotismo No. 1 Piso A2
Col. Hipódromo Condesa
C.P. 06170 México, D.F.
Tel. 01 55 5134 0270
ventas@casaplarre.com

Cuauhtémoc D.F.
Av. Cuauhtémoc No. 220-201
Col. Doctores,
C.P. 06720 México, D.F.
Tel. 01 55 5134 3730
ventas@casaplarre.com

Monterrey
Simón Bolívar No. 1554
Col. Mitras Centro
C.P. 64460 Monterrey, N.L.
Tel. 01 81 8346 1473
ventas_mty@casaplarre.com

Guadalajara
General Antonio León No. 434 Int. 13
Col. Ladrón de Guevara/A
C.P. 44650 Guadalajara, Jal.
Tel. 01 33 3630 9781
ventas_gdl@casaplarre.com
www.casaplarre.com

B



ANEXO 1.2
Descripción amplia y detallada de los bienes ofertados

CLAVE SAI:	531.333.0317.01.01	FECHA IMP.:	30/01/2017
CLAVE PREI:	000000000011803	HORA IMP.:	18:43:46
NOMBRE GENÉRICO			
ELECTROMIÓGRAFO DE CUATRO CANALES (CON POTENCIALES EVOCADOS MULTIMODALES)			
ESPECIFICACIONES Y REQUISITOS			

4.3. Al menos 5 electrodos (agujas) de fibra única (únicamente para estudios de pacientes con miastenia gravis). Incluir registro sanitario.
4.4. Esponjas para audifonos de inserción. Al menos 200 piezas.
4.5. Pasta conductiva para electrodos. Al menos 3 frascos o tubos.
4.6. Pasta abrasiva para la piel del paciente. Al menos 3 frascos o tubos.
4.7. Papel para impresora al menos mil hojas.
4.8. Al menos dos cartuchos a color para impresora ofertada.
5. Instalación:
5.1. Eléctrica 120 V +/- 10%, 60 Hz.
6. Mantenimiento:
6.1. Preventivo.

LICITANTE:	CASA PLARRE, S.A. DE C.V.	MARCA:	NIHON KOHDEN
LICITACION:	LA-019GYR040- E8-2017	MODELO:	MEB-9400K
PARTIDA:	12	CATALOGO:	CATÁLOGOS 1 AL 12 Y MANUAL 1
CANTIDAD:	11	FABRICANTE:	NIHON KOHDEN CORPORATION HOJA 9 DE 10
DESCRIPCIÓN TÉCNICA DEL LICITANTE			

4.3. Se incluyen 5 electrodos (agujas) de fibra única (únicamente para estudios de pacientes con miastenia gravis), con cable específico para su uso. <u>Catálogo 6, Pág. 4.</u>
<i>Se incluye al final de los folletos referenciados copia del Registro Sanitario No. 1768E2017 SSA, de las aguas de Fibra Única H660 de Nihon Kohden.</i>
4.4. Esponjas para audifonos de inserción. Se incluyen 200 piezas (60 grandes, 60 medianas, 60 chicas, 20 extra chicas). <u>Catálogo 6, Pág. 7.</u>
4.5. Pasta conductiva para electrodos. Se incluyen 3 piezas de 8 oz (228 gr) cada una. <u>Catálogo 6, Pág. 7.</u>
4.6. Pasta abrasiva para la piel del paciente. Se incluyen 4 tubos de 135 gr cada uno. <u>Catálogo 6, Pág. 7.</u>
4.7. Papel para impresora, se incluyen 2 paquetes de 500 hojas c/u. <u>Catálogo 11, Pág. 1.</u>
4.8. Se incluyen 4 cartuchos para la impresora ofertada: 1, cartucho negro, 1 cartucho cian, 1 cartucho magenta y 1 cartucho amarillo. <u>Catálogo 4, Pág. 2.</u>
4.9. Se incluyen de forma adicional los siguientes consumibles: 4.9.1 Gel conductivo de 250ml. <u>Catálogo 12, Pág. 1,2.</u>
5. Instalación:
5.1. Eléctrica 120V +/- 10%, 60 Hz. <u>Manual 1, Pág. 12.3.</u>
6. Mantenimiento:
6.1. Preventivo.

Patriotismo D.F.
Diagonal de patriotismo No. 1 Piso A2
Col. Hipódromo Condese
C.P. 06170 México, D.F.
Tel. 01 55 5134 0270
ventas@casaplarre.com

Cuauhtémoc D.F.
Av. Cuauhtémoc No. 220-201
Col. Doctores,
C.P. 06720 México, D.F.
Tel. 01 55 5134 3730
ventas@casaplarre.com

Monterrey
Simón Bolívar No. 1554
Col. Mitras Centro
C.P. 64460 Monterrey, N.L.
Tel. 01 81 8346 1473
ventas_mty@casaplarre.com

Guadalupe
General Antonio León No. 434 Int. 13
Col. Ladrón de Guevara
C.P. 44650 Guadalupe, Jal.
Tel. 01 33 3630 9781
ventas_gdl@casaplarre.com
www.casaplarre.com

biossmann

P



ANEXO 1.2
Descripción amplia y detallada de los bienes ofertados

CLAVE SAI:	531.333.0317.01.01	FECHA IMP.:	30/01/2017
CLAVE PREI:	000000000011803	HORA IMP.:	18:43:46
NOMBRE GENÉRICO			
ELECTROMIÓGRAFO DE CUATRO CANALES (CON POTENCIALES EVOCADOS MULTIMODALES)			
ESPECIFICACIONES Y REQUISITOS			

LICITANTE:	CASA PLARRE, S.A. DE C.V.	MARCA:	NIHON KOHDEN
LICITACION:	LA-019GYR040- EB-2017	MODELO:	MEB-9400K
PARTIDA:	12	CATALOGO:	CATALOGOS 1 AL 12 Y MANUAL 1
CANTIDAD:	11	FABRICANTE:	NIHON KOHDEN CORPORATION HOJA 10 DE 10
DESCRIPCIÓN TÉCNICA DEL LICITANTE			

6.2. Correctivo por personal calificado, conforme a los requisitos establecidos en la convocatoria.
7. Normas – Estándares vigentes:
7.1. Para bienes nacionales e internacionales:
7.1.1. Registro sanitario.
7.1.2. Certificado ISO 9001:2008 o ISO 13485 o TÜV.
7.2. Para bienes nacionales incluir:
7.2.1. Certificado de buenas prácticas de fabricación.
7.3. Para bienes internacionales incluir:
7.3.1. Certificado FDA o Health Canadá o CE o JIS o su equivalente emitido por la autoridad sanitaria del país de origen.

6.2. Correctivo por personal calificado, conforme a los requisitos establecidos en la convocatoria.
7. Normas – Estándares vigentes:
7.1. Para bienes nacionales e internacionales:
7.1.1. Registro sanitario. Reg. MEB-9400, Reg. Agujas <u>Se incluye en el numeral 2.4 conforme a la Convocatoria: MEB-9400, 1310E2016 SSA; Agujas, 17682017 SSA</u>
7.1.2. Certificado ISO13485:2003. <u>Se incluye en el numeral 2.4 conforme a la Convocatoria</u>
7.2. Para bienes nacionales incluir:
7.2.1. Certificado de buenas prácticas de fabricación.
7.3. Para bienes internacionales incluir:
7.3.1. Certificado CE. <u>Se incluye en el numeral 2.4 conforme a la Convocatoria</u>

ANA BERTHA DE LA CONCHA ALCÁNTARA
REPRESENTANTE LEGAL
CASA PLARRE, S.A. DE C.V.

Patriotismo D.F.
Diagonal de patriotismo No. 1 Piso A2
Col. Hipódromo Condesa
C.P. 06170 México, D.F.
Tel. 01 55 5134 0270
ventas@casaplarre.com

Cuauhtémoc D.F.
Av. Cuauhtémoc No. 220-201
Col. Doctores,
C.P. 06720 México, D.F.
Tel. 01 55 5134 3730
ventas@casaplarre.com

Monterrey
Simón Bolívar No. 1554
Col. Mitras Centro
C.P. 64460 Monterrey, N.L.
Tel. 01 81 8346 1473
ventas_mty@casaplarre.com

Guzdalajara
General Antonio León No. 434 Int. 13
Col. Ladrón de Guevara
C.P. 44550 Guadalupe, Jal.
Tel. 01 33 3630 9781
ventas_gdl@casaplarre.com
www.casaplarre.com



869

ANEXO 1
Anexo Técnico, Términos y Condiciones

I. CARACTERÍSTICAS O ESPECIFICACIONES

Las especificaciones y requisitos de los bienes a adquirir se encuentran descritas en el Anexo No. 1.1 "Cédulas de Descripción de Artículo", debiendo considerar aquellas que resulten de la o las juntas de aclaraciones, precisando que las cantidades requeridas de Equipo Médico se detallan en el Anexo No. 1.3 "Requisitos para Equipo Médico", así como en el Anexo No. 1.4 "Guía de Distribución y Administradores de Contrato" de la presente Convocatoria.

II. CANTIDAD DE BIENES

Partida	PREI	SAI	EQUIPO	Cantidad	PMR s/IVA
1	11629	531.055.0024.03.01	Angiógrafo arco monoplanar.	3	34,440,000.00
2	16314	531.191.0391.03.01	Carro rojo con equipo completo para reanimación con desfibrilador monitor marcapaso.	120	275,000.00
3	16362	531.632.0554.03.01	Central de monitoreo para múltiples camas (6 camas para paciente adulto)	9	2,496,675.00
4	16361	531.632.0554.03.01	Central de monitoreo para múltiples camas, cinco camas.	8	2,293,951.44
5	16367	531.632.0554.03.01	Central de monitoreo para múltiples camas, diez camas.	9	4,294,281.03
6	16371	531.632.0554.03.01	Central de monitoreo para múltiples camas, ocho camas de trauma.	1	3,894,813.79
7	16364	531.632.0554.03.01	Central de monitoreo para múltiples camas, ocho camas.	13	3,198,275.86
8	16378	531.252.0033.02.01	Cuna de calor radiante con fototerapia opcional (con fototerapia)	153	147,262.11
9	11780	531.324.0201.03.01	Ecocardiografo bidimensional doppler color.	6	4,338,768.53
10	11713	531.168.0069.02.01	Electrocardiografo multicanal con interpretación.	129	53,604.85
11	12176	531.925.0022.01.01	Electroencefalografo de 32 canales.	9	406,859.89
12	11803	531.333.0317.01.01	Electromiografo de cuatro canales (con potenciales evocados multimodales)	11	655,609.32
13	11902	531.430.0061.01.01	Fotocoagulador integral para retina, estado solido.	8	1,341,949.82
14	11928	531.497.0053.02.01	Incubadora de traslado.	16	196,970.82
15	11929	531.497.2083.02.01	Incubadora para recién nacido.	27	233,530.81
16	16379	531.497.2083.02.01	Incubadora para recién nacido/cuna de calor radiante.	31	719,716.00
17	11943	531.562.1010.04.01	Lámpara quirúrgica doble.	137	338,466.80
18	11838	531.350.0026.01.01	Laser quirúrgico neodymium-yag.	6	806,935.84
19	11824	531.341.2487.03.01	Mastografia digital de campo completo.	39	4,350,000.00
20	20662	531.616.5108.01.01	Mesa Quirúrgica Electrohidráulica (Para Cirugía General)	18	538,148.00
21	20663	531.616.5108.01.01	Mesa Quirúrgica Electrohidráulica (Para Ginecología)	2	538,147.44
22	20664	531.616.5108.01.01	Mesa Quirúrgica Electrohidráulica (Para Proctología)	1	510,097.32
23	20668	531.616.5116.01.01	Mesa quirurgica universal avanzada (para neurocirugia y laminectomia).	14	859,406.91
24	20669	531.616.5116.01.01	Mesa quirurgica universal avanzada (para ortopedia y traumatologia).	11	786,245.36
25	20670	531.616.5116.01.01	Mesa quirurgica universal avanzada (para urologia).	3	646,551.72



Partida	PREI	SAI	EQUIPO	Cantidad	PMR s/IVA
26	20659	531.616.0976.04.01	Mesa Quirúrgica Universal Mecánico Hidraulica (Para Cirugía General)	21	123,050.00
27	20660	531.616.0976.04.01	Mesa Quirúrgica Universal Mecánico Hidraulica (Para Ginecología)	14	129,995.00
28	12050	531.626.0024.02.01	Microscopio para neurocirugía.	2	3,253,077.37
29	12056	531.626.0123.02.01	Microscopio para oftalmocirugía de alta especialidad.	7	2,069,724.96
30	16398	531.619.0403.02.01	Monitor de signos vitales	360	180,000.00
31	12046	531.619.0411.03.01	Monitor de signos vitales para el traslado del paciente.	42	136,206.90
32	16400	531.619.0403.02.01	Monitor de signos vitales para terapia intensiva.	9	239,681.03
33	11787	531.327.0232.01.01	Sistema de monitoreo electrocardiográfico continuo y ambulatorio.	12	445,940.10
34	16418	531.924.0031.03.01	Ultrasonógrafo avanzado.	25	2,037,280.17
35	16416	531.924.0031.03.01	Ultrasonógrafo básico.	52	918,060.34
36	16419	531.924.0031.03.01	Ultrasonógrafo Gineco-Obstétrico 2° Nivel	12	1,036,760.34
37	16424	531.924.0031.03.01	Ultrasonografo gineco-obstétrico tercer nivel.	5	1,286,139.66
38	16313	531.053.0356.05.01	Unidad de Anestesia de alta especialidad	9	1,139,669.92
39	17409	531.053.0372.00.01	Unidad de anestesia intermedia.	30	719,742.36
40	11795	531.328.0181.02.01	Unidad de electrocirugía de uso general.	91	134,586.87
41	12069	531.661.0079.01.01	Unidad de facoemulsion.	3	957,377.33
42	11823	531.341.2479.03.01	Unidad radiologica portatil. Equipo de rayos x movil.	36	2,153,935.11
43	12193	531.941.0972.03.01	Ventilador adulto-pediátrico	80	373,890.46
44	16414	531.941.0980.03.01	Ventilador adulto-periátrico neonatal	100	440,406.19
45	18655	531.941.1012.01.01	Ventilador de alta frecuencia oscilatoria pediátrica/neonatal.	9	876,784.00
46	20530	531.941.1058.00.01	Ventilador de traslado neonatal	6	433,849.23
47	12190	531.941.0279.04.01	Ventilador de traslado pediátrico-adulto.	43	216,755.83
48	12188	531.941.0048.01.01	Ventilador neonatal para cuidados intensivos	20	540,542.64
				1,772	

III. PLAZO, LUGAR Y CONDICIONES DE ENTREGA

III.1 Plazo y lugar de entrega

Plazo: El plazo de entrega de los bienes a entera satisfacción del Instituto, será conforme a lo señalado en el Anexo No. 1.3 "Requisitos para Equipo Médico", asimismo, el plazo de entrega se contabilizará a partir del día natural siguiente al Acto de Comunicación de Fallo.

Lugar de entrega: El lugar de entrega de los bienes a entera satisfacción del Instituto, serán los señalados en el Anexo No. 1.4 "Guía de Distribución y Administradores de Contrato".

III.2 Condiciones de entrega

La entrega de los Bienes se realizará bajo el esquema de DDP "Entregada Derechos Pagados".

Los Bienes deberán ser suministrados y puestos en operación, conforme a lo señalado en el Anexo No. 1.3 "Requisitos para Equipo Médico" y Anexo No. 1.4 "Guía de Distribución y Administradores de Contrato", para lo cual el Proveedor deberá coordinarse vía Correo Electrónico con el Administrador del Contrato, debiendo quedar constancia de recepción de dicha comunicación por parte del Administrador del Contrato, a fin de que se le indique la fecha en que la Unidad Médica se encuentre en condiciones de recibir los bienes a entera satisfacción.



El Proveedor deberá desinstalar y embalar los equipos existentes, en su caso. Los equipos deberán ser suministrados, en su caso instalados y puestos en operación por el Proveedor en las Unidades Médicas, conforme a lo indicado en el Anexo No. 1.3 "Requisitos para Equipo Médico" y Anexo No. 1.4 "Guía de Distribución y Administradores de Contrato". Para lo anterior el Proveedor deberá tomar en consideración lo dispuesto por las normas NOM-016-SSA3-2012 y NOM 229SSA1-2002, y demás normatividad aplicable en la materia.

Para la instalación de los bienes, el Proveedor deberá informar por escrito dirigido al Director de la Unidad Médica con un mínimo de diez días hábiles anteriores a la fecha en que se programe el inicio de los trabajos de desinstalación y/o instalación, debiendo quedar constancia de recepción de dicha comunicación por parte del Instituto.

El Proveedor deberá cubrir todos los gastos para mantener asegurados los bienes y absorber todos los riesgos, hasta la recepción de los mismos a entera satisfacción del Instituto. Durante la Recepción de los bienes, se procederá a levantar el "Acta Administrativa Circunstanciada de Entrega, Recepción, Instalación, Puesta en Operación y Capacitación de Bienes de Inversión" (Anexo No. 1.7) en la que se procederá a la verificación de los siguientes aspectos de conformidad con el contrato de referencia:

1. La recepción de los bienes estará sujeta a la entrega de la documentación completa descrita en el contrato correspondiente (según corresponda):

- Original y copia del pedido o contrato, incluyendo la totalidad de sus anexos.
- Original y copia de la remisión de Pedido.
- Listado en el que se detallan las características del empaque, dimensiones, peso y contenido.
- Original de Carta de Garantía de los bienes en la que se indique el periodo de Garantía de los Bienes ofertados y se garantice la cobertura amplia contra vicios ocultos, defectos de fabricación o cualquier daño que presenten, por el periodo establecido en el contrato, señalando los centros de servicio o parte, la descripción de la capacidad de servicio local y regional, número de los técnicos y nivel de resolución (capacidad), su base de localización, el tiempo aproximado de respuesta para reparaciones de emergencia (dentro y fuera de horario regular), indicando el correo electrónico oficial de la empresa para la comunicación de solicitud de reparación.
- Original del Programa Calendarizado de Mantenimiento Preventivo y en su caso para aquellas ofertas de Mantenimiento Mayor, en el que se incluya la descripción de las acciones a efectuar, debiendo incluir la relación de las piezas y/o partes a verificar y/o reemplazar, de acuerdo a lo establecido en el manual de servicio del fabricante de los bienes que le sean adjudicadas.
- Para el caso de equipo médico de importación, copia simple cotejada del Pedimento de importación.
- Original y copias de constancia de la instalación, conforme a lo indicado en el Anexo No. 1.3 "Requisitos para Equipo Médico".
- Original y copias de constancia de la capacitación otorgada al personal, conforme a lo indicado en el Anexo No. 1.3 "Requisitos para Equipo Médico".

2. La verificación total del embarque:

- Que las condiciones físicas corresponden a la lista de empaque.
- Que los sellos de origen se encuentran íntegros y no se encuentran empaques rotos, mojados o daños por mal manejo.
- Que no presenta daños a simple vista.
- Que las condiciones físicas corresponden a la lista de empaque.
- La cantidad de pallets o tarimas y/o cajas y/o bultos.
- No exista diferencia en peso, dimensiones y material de empaque.

872

- Que las condiciones físicas correspondan a la documentación presentada.
- Que los empaques no se encuentren mojado(s) y/o roto(s).
- Presenta buenas condiciones de manejo, verticalidad, fragilidad y humedad.
- La actividad se realiza de acuerdo a lo determinado por el fabricante.

3. La apertura del embarque, verificación y puesta en operación del(os) bien(es):

- Existe la debida correspondencia y congruencia entre lo adquirido y lo entregado en cuanto la cantidad, marca(s) y modelo(s).
- La actividad se realiza de acuerdo a lo determinado por el fabricante.
- La instalación se realiza, de así corresponder, conforme lo especificado en la guía mecánica, que contiene los requerimientos eléctricos, mecánicos, hidráulicos, sanitarios, espacios físicos y en su caso, instalaciones especiales indicadas, así como de acuerdo a las condiciones del contrato, contemplando todas las acciones requeridas.
- Los representantes asignados por el Instituto, de forma conjunta con el representante facultado del Proveedor, verifican todas y cada una de las características y especificaciones contenidas en el contrato, así como las descritas en la **Descripción amplia y detallada de los bienes ofertados (Anexo No. 1.2)** (incluyendo en su caso software, accesorios, hardware, etc.) considerando las modificaciones que deriven de la(s) Junta(s) de Aclaraciones y demás apartados del referido instrumento legal, contra las que cuentan físicamente los bienes entregados.
- Se procederá a la verificación del correcto funcionamiento y operación del bien instalado.
- En el caso de bienes que para su operación requieran de software, se comprobará que se encuentre configurado en idioma español, así como las etiquetas y dispositivos periféricos que se requieran para su ejecución.

4. Se verificará el cumplimiento del programa de capacitación, que haya contemplado todas las funciones y características del bien adquirido, cambio y reemplazo de consumibles, así como mantenimientos periódicos por parte del usuario para el buen manejo y aprovechamiento del bien, a entera satisfacción del Instituto.

5. El personal de la unidad médica de que se trate recibirá la información de operación y servicio de los bienes recibidos, así como licenciamientos de software, aplicativos de configuración y claves de acceso del equipo para uso irrestricto del Instituto, debiendo corresponder por lo menos a lo que a continuación se describe:

- Dos juegos de manuales de operación del equipo principal y de sus equipos accesorios para cada Área usuaria de la unidad, preferentemente impresa y en idioma español.
- Un juego de manuales de operación del equipo principal y de sus equipos accesorios, preferentemente en formato digital y en idioma español, para el Área de conservación de la unidad.
- Un juego de manuales de servicio completo del equipo principal y de sus equipos accesorios, preferentemente en formato digital y en idioma español, para el Área de conservación de la unidad.
- Un juego de manuales de operación del equipo principal y de sus equipos, preferentemente en formato digital y en idioma español, para el Área de Ingeniería Biomédica de la unidad o delegacional.
- Un juego de manuales de servicio completo del equipo principal y de sus equipos, preferentemente en formato digital y en idioma español, para el Área de Ingeniería Biomédica de la unidad o delegacional.
- Un juego de software, aplicativos de configuración y claves de acceso del equipo principal y de sus equipos accesorios para el Área de conservación de la unidad, en idioma español.

Licitación Pública Internacional bajo la cobertura de los Tratados de Libre Comercio que contengan el capítulo de compras, Electrónica

No. LA-019GYR040-E8-2017

MÉXICO
GOBIERNO DE LA REPÚBLICA



- Un juego de software, aplicativos de configuración y claves de acceso del equipo principal y de sus equipos accesorios para el Área de Ingeniería Biomédica de la unidad o delegacional, en idioma español.

Los bienes que requieran de registro sanitario, deberán ser entregados con la Información mínima obligatoria de tipo sanitario para los dispositivos médicos, sujeta al cumplimiento de la NOM -137-SSA1-2008, Etiquetado de Dispositivos Médicos.

El importe de los costos por el envío, maniobra de carga, descarga, e instalación correrán a cuenta del Proveedor por lo que formarán parte del valor de las proposiciones económicas a presentar. El personal del Instituto intervendrá únicamente en la identificación y guía del espacio en el que los equipos deberán ubicarse.

Los Proveedores deberán hacer entrega de las licencias liberadas del software, aplicativos de configuración y claves de acceso del equipo para uso irrestricto del Instituto, de los equipos que así lo requieran, conforme lo indicado en el Anexo No. 1.7 "Acta Administrativa Circunstanciada de Entrega, Recepción, Instalación, Puesta en Operación y Capacitación de Bienes de Inversión", sin costo adicional para el Instituto.

En caso de detectarse algún incumplimiento o circunstancia que impida la recepción a entera satisfacción del Instituto, imputable al Proveedor, de acuerdo a lo establecido en el contrato que ampara la adquisición del bien, deberá procederse al levantamiento del "Acta Administrativa Circunstanciada de Rechazo de Bienes de Inversión" (Anexo No. 1.8), misma que deberá remitirse un original al Administrador del Contrato para los trámites a que haya lugar para las acciones legales conducentes.

III.2.1 CAPACITACIÓN

El Proveedor se obliga a proporcionar la capacitación bajo los términos que a continuación se detallan, conforme a lo señalado en el Anexo No. 1.3 "Requisitos para Equipo Médico".

1. La capacitación se realizará a la entrega, instalación y puesta en operación según el tipo de equipo en la Unidad Médica:
 - Para el personal médico, de enfermería y técnico, en aspectos de operación, funcionamiento y cambio de consumibles y accesorios.
 - Al personal de servicios de intendencia en aspectos de limpieza y sanitización del equipo.
 - Al personal especializado en mantenimiento sobre el cambio de consumibles y accesorios de acceso restringido o complejo, así como calibraciones derivadas de estos reemplazos.
 - a) Inspecciones periódicas no asociadas al mantenimiento preventivo, para asegurar aspectos de calidad y seguridad en el uso del dispositivo.
 - b) Cambio de consumibles y accesorios, así como calibraciones derivadas de estos reemplazos.

Esta capacitación deberá realizarse en las Unidades Médicas de manera exclusiva y dedicada, para cada uno de los turnos en las Unidades Médicas, conforme a un plan previamente establecido a satisfacción del Instituto.

En caso de que las Unidades Médicas no cuenten con personal necesario para recibir la capacitación, el Instituto por conducto del Administrador del Contrato, deberá designar personal de otras Unidades Médicas para recibir la capacitación.



874

2. Un segundo período de capacitación en los mismos términos previamente mencionados dentro del período de garantía de los bienes, a solicitud del Instituto, todo esto sin costo adicional para éstos últimos.
3. Previo al término de la garantía de los bienes, a solicitud del Instituto se realizará una capacitación en mantenimiento preventivo y correctivo para el personal especializado en mantenimiento designado por el Instituto.

IV. GARANTÍA DE LOS BIENES

El Proveedor deberá entregar conjuntamente con los bienes, escrito en papel membretado de éste, firmado por su representante legal, en el que se garantice los bienes por 36 meses o en caso de así haberlo ofertado, de 42 que incluye mantenimiento mayor o 48 meses, a partir de la entrega de los bienes entera satisfacción del Instituto, el cual deberá corresponder con el señalado en **Descripción amplia y detallada de los bienes ofertados (Anexo No. 1.2)**, en el que se indique la cobertura amplia contra defectos de fabricación o cualquier daño que presenten, la cual deberá contemplar los siguientes aspectos:

IV.1 Mantenimiento

El Proveedor deberá proporcionar durante la vigencia de la garantía de los bienes (36 meses, o en caso de así haberlo ofertado, 42 que incluye mantenimiento mayor o 48 meses) los servicios de mantenimiento:

- a. Preventivo.
- b. Correctivo.
- c. Mayor (Sólo en caso de ofertarlo con la garantía de 42 meses).

En todos los casos, éste deberá ser proporcionando todas aquellas partes y/o refacciones nuevas y originales que sean necesarias, sin costo adicional para el Instituto, conforme al listado de refacciones indicadas en el manual de servicio del fabricante, de manera tal que permitan su uso permanente y continuo y a entera satisfacción del Instituto. Asimismo, posterior al vencimiento de la garantía se deberá garantizar, durante un período mínimo de 7 (siete) años la existencia de refacciones al Instituto para los bienes motivo del procedimiento y a mantener existencias de estas refacciones durante el periodo antes señalado.

El Proveedor, durante la vigencia de la garantía de los bienes, deberá de realizar las actualizaciones respectivas del software, que permita mantener actualizado el equipo, sin costo adicional para el Instituto.

IV.1.A Mantenimiento preventivo

En caso de mantenimientos preventivos, el Proveedor deberá proporcionar a la entrega del bien un Programa Calendarizado o el Calendario de servicios, que incluya la descripción de las acciones a efectuar, debiendo incluir la relación de las piezas y/o partes a verificar y/o reemplazar, de acuerdo a lo establecido en el manual de servicio del fabricante de los bienes que le sean adjudicados. Tal programa calendarizado, deberá formar parte de la documentación proporcionada al Instituto en el acto de entrega recepción y en el que adicionalmente deberá indicar la base de localización de los centros de servicio o canje, el tiempo aproximado de respuesta para reparaciones de emergencia (dentro y fuera de horario regular), indicando el correo electrónico oficial de la empresa para la comunicación de solicitud tanto de mantenimientos preventivos y correctivos, para lo cual deberá de acusar de recibido indicando el Número de Reporte o Folio.



IV.1.B Mantenimiento correctivo

El mantenimiento correctivo será realizado por el Proveedor conforme a las necesidades del equipo, a solicitud del Instituto.

En caso de mantenimiento correctivo de los bienes y que se superen los "Tiempos máximos de reparación o atención de fallas" el servicio no deberá ser interrumpido, se realizará de manera subrogada o en su caso, se deberá proporcionar un equipo que cuente con las mismas funciones y/o características en calidad de préstamo o garantía y los consumibles y otros gastos por estos conceptos correrán por cuenta del Proveedor.

IV.1.C Mantenimiento mayor

En caso de ofertar el mantenimiento mayor, este consiste en la ejecución planificada de trabajos a realizar, con la finalidad de rehabilitar el equipo médico, realizando una revisión técnica completa, la cual abarca:

- Retoques o pulido de pintura y recubrimientos (carcazas, cubiertas, gabinetes, capacetes, etc.).
- Desmontaje, inspección, reparación (de ser necesaria conforme a lo que el personal del Instituto determine) y posterior montaje de los elementos del equipo.
- Prueba y sustitución (de ser necesaria conforme a lo que el personal del Instituto determine) de teclas, teclados, perillas, interruptores y piezas rodables (como llantas, rodajas, etc.) del equipo principal y/o equipo accesorio.
- Sustitución de los elementos: con desgaste mecánico y/o corrosión.
- En estaciones de trabajo con equipo de cómputo (adquisición o procesamiento): respaldo de información y reinstalación de sistema operativo y sus aplicativos, y cambio de componentes periféricos (en caso de ilegibilidad o funcionalidad parcial o intermitente conforme a lo que el personal del Instituto determine).
- Calibración y pruebas funcionales.

En cualquiera de los tres casos, los gastos que se generen con motivo de la reparación o mantenimiento, así como los gastos por concepto de traslado de los derechohabientes, correrán por cuenta del Proveedor, previa notificación del Instituto.

El Proveedor se obliga a responder por su cuenta y riesgo de los daños y/o perjuicios que por inobservancia o negligencia de su parte, llegue a causar al Instituto y/o a terceros.

IV.1.1 Plazo y condiciones de canje o devolución del bien

Por conducto de los responsables administrativos de las Unidades Médicas, así como del administrador del contrato, podrá solicitar al Proveedor, el canje de los bienes que presenten defectos a simple vista o de fabricación, especificaciones distintas a las establecidas en el contrato o calidad inferior a la propuesta, vicios ocultos o bien, cuando el área usuaria manifieste alguna queja en el sentido de que el uso del bien puede afectar la calidad del servicio. Debiendo notificar al Proveedor dentro del periodo de **5 días hábiles** siguientes al momento en que se haya tenido conocimiento de alguno de los supuestos antes mencionados.

Quando concorra alguno de los supuestos anteriores, el Proveedor deberá reparar los bienes, cuando así proceda, en un plazo máximo de **6 días hábiles** o bien, reemplazarlos por bienes nuevos en un plazo máximo de **30 días hábiles**, a entera satisfacción del Instituto, contando a partir de la fecha de notificación por parte del Instituto, siempre que se encuentre vigente la garantía con la que se adquirió el bien.

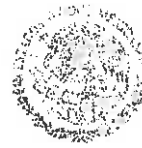

IV.1.2 Plazo para notificar al Proveedor

Por conducto de los responsables administrativos de las Unidades Médicas, así como del administrador del contrato, se le notificará al Proveedor dentro del periodo de **5 días hábiles** siguientes al momento en que se haya tenido conocimiento de alguno de los supuestos de canje.

IV.1.3. Tiempos máximos de reparación y atención de fallas

Durante la vigencia de la Garantía de los Bienes, el Proveedor deberá reparar los bienes, cuando así proceda, en un plazo máximo de **6 días hábiles** o bien, reemplazarlos por bienes nuevos, a entera satisfacción del Instituto, en un plazo no mayor de **30 días hábiles**, en ambos casos, el plazo contará a partir de la fecha de notificación por parte del Instituto, siempre que se encuentre vigente la garantía que otorga el fabricante sobre el bien.

6 días hábiles posteriores al reporte por escrito, bajo la siguiente secuencia:

- 1) **2 días hábiles** para acudir a la unidad médica.
- 2) **1 día hábil** para diagnóstico.
- 3) **3 días hábiles** para remplazo de refacciones y calibraciones.

En caso que la reparación de los bienes supere los "Tiempos máximos de reparación o atención de fallas" el servicio no deberá ser interrumpido, por lo que el Proveedor deberá proporcionar un equipo que cuente con las mismas funciones y/o características en calidad de préstamo o garantía y los consumibles y otros gastos por estos conceptos de dicho equipo, correrán por cuenta del Proveedor.

Todos los gastos que se generen con motivo de la reparación o canje, correrán por cuenta del Proveedor, previa notificación del IMSS.

El proveedor se obliga a responder por su cuenta y riesgo de los daños o perjuicios que por inobservancia o negligencia de su parte, llegue a causar al Instituto o a terceros.

IV.1.4 Centros de servicio (domicilios y horarios) y reporte técnico.

El Proveedor deberá proporcionar a la entrega de los bienes, un escrito en formato libre, en la que se indiquen los centros de servicio o canje, la descripción de la capacidad de servicio local y regional, número de los técnicos y nivel de resolución (capacidad), su base de localización, el tiempo aproximado de respuesta para reparaciones de emergencia (dentro y fuera de horario regular), indicando el correo electrónico oficial de la empresa para la comunicación de solicitud de reparación.

V. CONDICIONES DE PAGO

El pago de los bienes se efectuará en pesos mexicanos, en una sola exhibición o pagos parciales por partida completa entregada, a los 20 días naturales posteriores a la entrega de la representación impresa del comprobante fiscal digital y documentación comprobatoria que acredite la entrega de los bienes a entera satisfacción del Instituto, en la División de Trámite de Erogaciones, ubicada en Calle Gobernador Tiburcio Montiel No. 15, Col. San Miguel Chapultepec, Delegación Miguel Hidalgo, Ciudad de México, C.P. 11850, de lunes a viernes en un horario de 9:00 a 14:00 horas, previa validación y autorización que para tal efecto realice el Administrador del contrato.

La documentación comprobatoria será:

1. Comprobante fiscal autorizado por el SAT en el que se indique:
 - a) Número de Proveedor
 - b) Número de Contrato



- c) Número de tránsito o de alta(s)
- d) Número de fianza y nombre de la afianzadora
2. Acta Administrativa Circunstanciada de Entrega, Recepcion, Instalacion, Puesta en Operación y Capacitacion de Bienes de Inversión.
3. Copia del contrato.
4. Remisión del pedido.
5. Copia de la fianza.
6. Original de la carta garantía entregada en las unidades de destino de los bienes, debidamente sellada y firmada, conforme lo señalado en el "Acta Administrativa Circunstanciada de Entrega, Recepcion, Instalacion, Puesta en Operación y Capacitacion de Bienes de Inversión".
7. En su caso, CFDI a Favor del IMSS por sanciones o penalizaciones en las que se indique:
 - a) Número de contrato
 - b) Número de Proveedor
8. Opinión positiva de cumplimiento de obligaciones en materia de seguridad social vigente a la fecha de presentación con el administrador de contrato, emitida por el IMSS, en términos del artículo 32-D del Código Fiscal de la Federación y de los Acuerdos ACDO.SA1.HCT.101214/281.P.DIR y ACDO.SA1.HCT.250315/62.P.DJ, publicados en el Diario Oficial de la Federación el 27 de febrero y 3 de abril de 2015, respectivamente.

1. En el caso de que algún particular:

- a) No se encuentre registrado ante este Instituto o;
- b) Cuento con Registro Patronal pero no se encuentre dado de baja o;
- c) No tenga personal que sea sujeto de aseguramiento obligatorio, de conformidad con lo dispuesto por el artículo 12 de la Ley del Seguro social.

No podrá obtener la citada opinión, por lo cual, dicho particular podrá dar cumplimiento a tal requerimiento presentando lo siguiente:

- I. Documento emitido por este Instituto (resultado de la consulta en el sistema para obtener la Opinión), en el que se haga constar que no se puede emitir la Opinión de cumplimiento, de conformidad con la Regla Quinta del Anexo Único del ACDO.SA1.HCT.101214/281.P.DIR;
- II. Escrito libre, bajo protesta de decir verdad, que no le es posible obtener la multicitada opinión, justificando el motivo y anexando el documento en el que conste que no se puede emitir la misma y;
- III. En el caso de que el particular manifieste que presta sus servicios a través de trabajadores subcontratados con un tercero, deberá presentar en tal caso, junto con la documentación citada en los dos incisos anteriores, la Opinión de cumplimiento de obligaciones del subcontratante, vigente y positiva (lo anterior en términos del artículo 14-A de la Ley del Seguro Social).

2. Para los casos de contratos que se formalicen con personas físicas que presten sus servicios por sí mismos y por lo tanto no cuentan con un Registro Patronal ni tengan trabajadores registrados ante el Instituto, el particular deberá manifestar mediante escrito libre, bajo protesta de decir verdad, que no le es posible obtener la multicitada opinión,

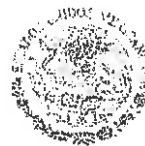

878

- justificando el motivo y anexando el documento /resultado de la solicitud de Opinión que le da el Sistema Institucional) en el que conste que no se puede emitir la misma.
3. En el caso de aquellos patrones (Proveedores o contratistas y sus subcontratados) que tengan más de un Registro Patronal ante el Instituto y alguno o más de uno de éstos Registros no se encuentra al corriente en el cumplimiento de las multicitadas obligaciones, no se podrá considerar que se encuentra al corriente en el cumplimiento de dichas obligaciones, aun cuando el registro patronal que haya utilizado para el contrato de que se trate sí se encuentra al corriente en sus pagos, por lo que deberá regularizar todos sus Registros a efecto de poder obtener la Opinión positiva.

Para el trámite de pago en el contrato se deberá indicar que el Proveedor deberá expedir sus comprobantes fiscales digitales en el esquema de facturación electrónica, con las especificaciones normadas por el SAT a nombre del Instituto Mexicano del Seguro Social, con Registro Federal de Contribuyentes IMS421231145, domicilio en Avenida Paseo de la Reforma Núm. 476, Colonia Juárez, C.P. 06600, Delegación Cuauhtémoc, Ciudad de México, para la validación de dichos comprobantes el Proveedor deberá cargar en Internet, a través del Portal de Servicios a Proveedores de la página del IMSS el archivo en formato XML, la validez de los mismos será determinada durante la carga y únicamente los comprobantes validos serán procedentes para pago.

En el contrato se deberá indicar que el Proveedor se obliga a no cancelar ante el SAT los CFDI a favor del IMSS previamente validados en el Portal de Servicios a Proveedores, salvo justificación y comunicación por parte del mismo al Administrador del Contrato para su autorización expresa, debiendo éste informar a las áreas de trámite de erogaciones de dicha justificación y Reposición del Comprobante Fiscal Digital por Internet (CFDI) en su caso.

En caso de aplicar, el contrato deberá señalar que el Proveedor deberá entregar el CFDI a favor del IMSS por el importe de la aplicación de la pena convencional por atraso o deficiencia del servicio. En ningún caso, se deberá autorizar el pago de los bienes o servicios, si no se ha determinado, calculado y notificado al Proveedor las penas convencionales o deducciones pactadas en el contrato, así como su registro y validación en el Sistema PREI Millenium.

El pago se realizará mediante transferencia electrónica de fondos, a través del esquema electrónico interbancario que el IMSS tiene en operación, para tal efecto en los contratos se deberá incluir el número de cuenta, CLABE, Banco y Subsursal, a menos que el Proveedor acredite en forma fehaciente la imposibilidad para ello.

El pago se depositará en la fecha programada, a través del esquema interbancario si la cuenta bancaria del Proveedor está contratada con BANORTE, BBVA BANCOMER, HSBC, o SCOTIABANK INVERLAT o a través del esquema interbancario vía SPEI (Sistema de Pagos Electrónicos Interbancarios) si la cuenta pertenece a un banco distinto a los antes mencionados.

Las URG deberán registrar los contratos y su dictamen presupuestal en el Sistema PREI Millenium para el trámite de pago correspondiente.

Para que el Proveedor pueda celebrar un contrato de cesión de derechos de cobro, mismo que deberá notificarlo por escrito al IMSS con un mínimo de cinco días naturales anteriores a la fecha de pago programada, el Administrador del Contrato o en su caso el titular del Área Requirente, deberá entregar los documentos sustantivos de dicha cesión el área responsable de autorizar dicha cesión.

El Proveedor podrá optar por cobrar a través de factoraje financiero conforme al Programa de Cadenas Productivas de Nacional Financiera, S.N.C. Institución de Banca de Desarrollo con el IMSS.



VI. PENAS CONVENCIONALES

El Instituto aplicará la pena convencional por cada día de atraso en la entrega de los bienes a entera satisfacción del Instituto, por el equivalente al 1.25%, sobre el valor total de lo incumplido, sin incluir el IVA, cuando el Proveedor no entregue a entera satisfacción del Instituto, los bienes que le hayan sido requeridos en los plazos previstos de la presente Convocatoria.

Asimismo, se le aplicará pena convencional en los mismos términos señalados anteriormente, cuando el Proveedor no reponga dentro del plazo señalado en el numeral IV.1.1 Plazo y condiciones de canje o devolución del bien, de la presente Convocatoria, los bienes que el Instituto haya solicitado para su canje.

La pena convencional por atraso se calculará por cada día de incumplimiento, de acuerdo con el porcentaje de penalización establecido, aplicado al valor de los bienes entregados con atraso. La suma de todas las penas convencionales aplicadas al Proveedor no deberá exceder el importe de la garantía de cumplimiento.

Conforme a lo previsto en el último párrafo del artículo 96, del Reglamento de la LAASSP, no se aceptará la estipulación de penas convencionales, ni intereses moratorios a cargo del Instituto.

VII. GARANTÍA DE CUMPLIMIENTO DE CONTRATO

El licitante ganador, para garantizar el cumplimiento de todas y cada una de las obligaciones estipuladas en el contrato adjudicado, deberá presentar fianza expedida por afianzadora debidamente constituida en términos de la Ley Federal de Instituciones de Fianzas, por un importe equivalente al 10% (diez por ciento) del monto total del contrato, sin considerar el Impuesto al Valor Agregado, a favor del Instituto Mexicano del Seguro Social, en el tipo de moneda ofertada, conforme al Anexo No. 2.1 de la presente convocatoria.

La garantía de cumplimiento a las obligaciones del contrato, únicamente podrá ser liberada mediante autorización que sea emitida por escrito, por parte del Instituto, a través del Administrador del Contrato.

Esta garantía deberá presentarse, a más tardar, dentro de los diez días naturales siguientes a la fecha de firma del contrato, en términos del artículo 48 de la LAASSP.

Las obligaciones cuyo cumplimiento se garantiza son indivisibles, por lo que dicha garantía se hará efectiva por el monto total de las obligaciones garantizadas, en razón de las características, cantidad y destino de los bienes objeto de la contratación.



<p>2</p>	<p>ANEXO 1 Anexo Técnico, Términos y Condiciones</p> <p>...</p> <p>V. CONDICIONES DE PAGO</p> <p>...</p> <p>La documentación comprobatoria será:</p> <ol style="list-style-type: none"> 1. 2. 3. 4. 5. 6. 7. 8. 9. Hoja de "Entrega de Nota de Recepción" emitida por el Sistema Institucional PREI Milenium, para la cual el poyeedor podrá ponerse en contacto con el administrador del contrato a fin de que se realice el registro de la recepción de los bienes a entera satisfacción en el sistema de compras del Instituto (PREI Milenium). 	<p>ANEXO 1 Anexo Técnico, Términos y Condiciones</p> <p>...</p> <p>V. CONDICIONES DE PAGO</p> <p>...</p> <p>La documentación comprobatoria será:</p> <ol style="list-style-type: none"> 1. 2. 3. 4. 5. 6. 7. 8. 9. Hoja de "Entrega de Nota de Recepción" emitida por el Sistema Institucional PREI Milenium, para la cual el poyeedor podrá ponerse en contacto con el administrador del contrato a fin de que se realice el registro de la recepción de los bienes a entera satisfacción en el sistema de compras del Instituto (PREI Milenium). <p>(Se agrega)</p>
<p>3</p>	<p>Se sustituye el formato denominado Anexo No. 5, mismo que se adjunta en formato Excel.</p>	

[Handwritten signature]

[Handwritten mark]

2270
DZ
Página 2 de 2



INSTITUTO MEXICANO DEL SEGURO SOCIAL
DIRECCIÓN DE ADMINISTRACIÓN
UNIDAD DE ADQUISICIONES E INFRAESTRUCTURA
COORDINACIÓN DE ADQUISICIÓN DE BIENES Y
CONTRATACIÓN DE SERVICIOS
COORDINACIÓN TÉCNICA DE PLANEACIÓN Y CONTRATOS

Contrato Número
17BI0410

ANEXO 3 (TRES)

**“GUÍA DE DISTRIBUCIÓN Y ADMINISTRADORES DE CONTRATO,
REQUISITOS PARA EQUIPO MÉDICO, ACTA ADMINISTRATIVA
CIRCUNSTANCIADA DE ENTREGA, RECEPCIÓN, INSTALACIÓN,
PUESTA EN OPERACIÓN Y CAPACITACIÓN DE BIENES DE
INVERSIÓN Y ACTA ADMINISTRATIVA CIRCUNSTANCIADA DE
RECHAZO DE BIENES DE INVERSIÓN”**

ANEXOS
DIVISIÓN DE CONTRATOS

EL PRESENTE ANEXO CONSTA DE 27 HOJAS INCLUYENDO ESTA CARÁTULA

DIVISIÓN DE CONTRATOS
NIVEL CENTRAL

B



**DIRECCIÓN DE ADMINISTRACIÓN
UNIDAD DE ADQUISICIONES E INFRAESTRUCTURA
COORDINACIÓN DE ADQUISICIÓN DE BIENES DE INVERSIÓN Y ACTIVOS
COORDINACIÓN TÉCNICA DE ADQUISICIÓN DE BIENES DE INVERSIÓN Y ACTIVOS
DIVISIÓN DE EQUIPO Y MOBILIARIO MÉDICO**



**ANEXO No. 1.4
GUÍA DE DISTRIBUCIÓN Y ADMINISTRADORES DE CONTRATO**

Distrito	Municipio	Ubicación	Clasificación	Nombre del Contratista	Nombre del Administrador	Categoría	Correo Electrónico	Código	Clasificación	Descripción	Cantidad
1	Hosp. Especialidades C.M.N La Paz	Santa y Zacaicha SN Col. La Plaza C.P. 02980, Deleg. Azcapotzalco, Distrito Federal	Deleg.	Ing. Jorge Rodríguez Chávez	Jefe de División de Ingeniería Biomédica	16229	jorge.rodriguezch@imss.gob.mx	531.055.0024.03.01	1	Angiógrafo arco monopolar.	1
1	Hosp. Especialidades N° 1, Guaymas	Bvd. Adolfo López Mateos y Paseo de los Insurgentes Col. Los Patricios, C.P. 37230, León, Guanajuato	Coah.	Ing. Pedro Pozos Vazquez	Jefe de la División de Ingeniería Biomédica	16229	pedro.pozos@imss.gob.mx	531.055.0024.03.01	1	Angiógrafo arco monopolar.	1
1	UMAE HESP OBLATOS ORO, Jalisco	Balneario Dominguez No. 1000 Col. Obispos C.P. 44328, Guadalajara, Jalisco	Coah.	Ing. Álvaro Verdugo Correa	Jefe de la División de Ingeniería Biomédica	16229	alvaro.verdugo@imss.gob.mx	531.055.0024.03.01	1	Angiógrafo arco monopolar.	1
2	Aguaascalientes, AGS	Bvd. José María Chávez No. 1202 Col. Fraccionamiento Linderista C.P. 20270, Aguaascalientes, Aguaascalientes	Coah.	Ing. Laura Martínez Yañez	Ingeniero Biomédico Delegacional	16314	laura.martinez@imss.gob.mx	531.191.0391.03.01	1	Carro rpo con equipo completo para reanimación con desfibrilador monitor	1
2	Aguaascalientes, AGS	Av. de los Conos No. 102 Col. Fraccionamiento Opocallente C.P. 20190, Aguaascalientes, Aguaascalientes	Coah.	Ing. Laura Martínez Yañez	Ingeniero Biomédico Delegacional	16314	laura.martinez@imss.gob.mx	531.191.0391.03.01	2	Carro rpo con equipo completo para reanimación con desfibrilador monitor	2
2	Aguaascalientes, AGS	Av. Mariano Huelgo No. 510 esq. Calle Adolfo Mier, Cd. Saletita Morelos C.P. 2085 Ags. Ags.	Coah.	Ing. Laura Martínez Yañez	Ingeniero Biomédico Delegacional	16314	laura.martinez@imss.gob.mx	531.191.0391.03.01	1	Carro rpo con equipo completo para reanimación con desfibrilador monitor	1
2	Baja California	Av. Reforma No. 84 Fracc. Bahía C.P. 29880, Ensenada, Baja California Norte	Coah.	Ing. Héctor Baro Verdugo	Coordinador Biomédico Delegacional	16314	hector.baro@imss.gob.mx	531.191.0391.03.01	1	Carro rpo con equipo completo para reanimación con desfibrilador monitor	1
2	Baja California	Calle Canada # 16001 Col. Rio Tijuanita Tercera Etapa C.P. 22228, Tijuana, Baja California Norte	Coah.	Ing. Héctor Baro Verdugo	Coordinador Biomédico Delegacional	16314	hector.baro@imss.gob.mx	531.191.0391.03.01	1	Carro rpo con equipo completo para reanimación con desfibrilador monitor	1
2	Baja California Sur	Bvd. Francisco J. Mújica No. 4099 el E. Cobeso y Bordo Col. Indaco C.P. 23070, La Paz, Baja California Sur	Coah.	Ing. Erick El Ramón Logan Huerta	Coordinador Biomédico Delegacional	16314	erick.logan@imss.gob.mx	531.191.0391.03.01	1	Carro rpo con equipo completo para reanimación con desfibrilador monitor	1
2	Chihuahua	Av. Valentín Fuentes #2982 Col. Infonavit Casas Grandes, CP. 32900, Cd. Juárez	Coah.	Ing. Miguel Martínez Cuelona	Jefe de Servicios Administrativos	16314	miguel.martinez@imss.gob.mx	531.191.0391.03.01	3	Carro rpo con equipo completo para reanimación con desfibrilador monitor	3
2	Coahuila	Cdad. Antonio Narro y Luis Gutiérrez Col. Zona Centro C.P. 25000, Saltillo, Coahuila	Coah.	Ing. José Alberto López Chávez	Coordinador Biomédico Delegacional	16314	jose.alopez@imss.gob.mx	531.191.0391.03.01	2	Carro rpo con equipo completo para reanimación con desfibrilador monitor	2
2	Coahuila	Carretera 57 Km. 5 Col. Delicias C.P. 28070, Piedras Negras, Coahuila	Coah.	Ing. José Alberto López Chávez	Coordinador Biomédico Delegacional	16314	jose.alopez@imss.gob.mx	531.191.0391.03.01	2	Carro rpo con equipo completo para reanimación con desfibrilador monitor	2
2	Coahuila	Bvd. Venustiano Carranza y Bvd. Hidalgo Col. Fraccionamiento Kinco C.P. 25270, Saltillo, Coahuila	Coah.	Ing. José Alberto López Chávez	Coordinador Biomédico Delegacional	16314	jose.alopez@imss.gob.mx	531.191.0391.03.01	2	Carro rpo con equipo completo para reanimación con desfibrilador monitor	2
2	Coahuila	Bvd. Revolución y Jacaranda Col. Torreón, Jardín C.P. 27100, Torreón, Coahuila	Coah.	Ing. José Alberto López Chávez	Coordinador Biomédico Delegacional	16314	jose.alopez@imss.gob.mx	531.191.0391.03.01	2	Carro rpo con equipo completo para reanimación con desfibrilador monitor	2
2	Coahuila	Bvd. Revolución No. 250 Ote. Col. Zona Centro C.P. 27000, Torreón, Coahuila	Coah.	Ing. José Alberto López Chávez	Coordinador Biomédico Delegacional	16314	jose.alopez@imss.gob.mx	531.191.0391.03.01	2	Carro rpo con equipo completo para reanimación con desfibrilador monitor	2
2	Coahuila	Bvd. Harold R. Papp Col. Centro C.P. 25700, Monclova, Coahuila	Coah.	Ing. José Alberto López Chávez	Coordinador Biomédico Delegacional	16314	jose.alopez@imss.gob.mx	531.191.0391.03.01	2	Carro rpo con equipo completo para reanimación con desfibrilador monitor	2
2	Coahuila	Av. Adolfo López Mateos Col. Centro C.P. 26660, Nueva Piedad, Coahuila	Coah.	Ing. José Alberto López Chávez	Coordinador Biomédico Delegacional	16314	jose.alopez@imss.gob.mx	531.191.0391.03.01	2	Carro rpo con equipo completo para reanimación con desfibrilador monitor	2
2	Coahuila	Hidalgo y Gómez Fariñas Col. Zona Centro C.P. 27860, San Pedro, Coahuila	Coah.	Ing. José Alberto López Chávez	Coordinador Biomédico Delegacional	16314	jose.alopez@imss.gob.mx	531.191.0391.03.01	2	Carro rpo con equipo completo para reanimación con desfibrilador monitor	2
2	Coahuila	HGZMF21 SAN PEDRO DL COL, COAH	Coah.	Ing. José Alberto López Chávez	Coordinador Biomédico Delegacional	16314	jose.alopez@imss.gob.mx	531.191.0391.03.01	1	Carro rpo con equipo completo para reanimación con desfibrilador monitor	1
2	Coahuila	HGZMF20 FOO I MADERO, COAH	Coah.	Ing. José Alberto López Chávez	Coordinador Biomédico Delegacional	16314	jose.alopez@imss.gob.mx	531.191.0391.03.01	1	Carro rpo con equipo completo para reanimación con desfibrilador monitor	1
2	Coahuila	HGZMF13 CIUDAD ACUÑA, COAH	Coah.	Ing. José Alberto López Chávez	Coordinador Biomédico Delegacional	16314	jose.alopez@imss.gob.mx	531.191.0391.03.01	1	Carro rpo con equipo completo para reanimación con desfibrilador monitor	1
2	Coahuila	UMF Y UMAA 89SALTILLO, COAHUILA	Coah.	Ing. José Alberto López Chávez	Coordinador Biomédico Delegacional	16314	jose.alopez@imss.gob.mx	531.191.0391.03.01	1	Carro rpo con equipo completo para reanimación con desfibrilador monitor	1
2	Distrito Federal Sur	HGZ22 VILLA COAPA, DF SUR	Distrito Federal	Ing. Gustavo Adolfo Martínez Chávez	Ingeniero Biomédico Delegacional D.F. Sur	16314	gustavo.martinez@imss.gob.mx	531.191.0391.03.01	1	Carro rpo con equipo completo para reanimación con desfibrilador monitor	1
2	Distrito Federal Sur	UMF140 LA TEJUA, DF SUR	Distrito Federal	Ing. Gustavo Adolfo Martínez Chávez	Ingeniero Biomédico Delegacional D.F. Sur	16314	gustavo.martinez@imss.gob.mx	531.191.0391.03.01	1	Carro rpo con equipo completo para reanimación con desfibrilador monitor	1



**DIRECCIÓN DE ADMINISTRACIÓN
UNIDAD DE ADQUISICIONES E INFRAESTRUCTURA
COORDINACIÓN DE ADQUISICIÓN DE BIENES DE INVERSIÓN Y ACTIVOS
COORDINACIÓN TÉCNICA DE ADQUISICIÓN DE BIENES DE INVERSIÓN Y ACTIVOS
DIVSIÓN DE EQUIPO Y MOBILIARIO MÉDICO**



MÉXICO
CONFIRMA DE LA REPÚBLICA

ANEXO No. 1-A

GUÍA DE DISTRIBUCIÓN Y ADMINISTRADORES DE CONTRATO

Región	Entidad	Unidad	Responsable	Correo Electrónico	Celular	Extensión	Observaciones
2	Hosp. Cardiología C.M.N Siglo XXI	UMAE CARDIOLOGIA CINNSXXI	Ing. Alberto Saucedo Pérez	alberto.saucedo@imss.gob.mx	16314	531.191.0391.03.01	Carro rojo con equipo completo para reanimación con desfibrilador monitor marcaaso.
2	Hosp. Especialidades C.M.N La Raza	UMAE HPSIO U MORELOS, DF NTE	Ing. Jorge Rodríguez Chávez	jorge.rodriguez@imss.gob.mx	16314	531.191.0391.03.01	Carro rojo con equipo completo para reanimación con desfibrilador monitor marcaaso.
2	Hosp. Especialidades C.M.N La Raza	UMAE HE CMN LA RAZA	Ing. Jorge Rodríguez Chávez	jorge.rodriguez@imss.gob.mx	16314	531.191.0391.03.01	Carro rojo con equipo completo para reanimación con desfibrilador monitor marcaaso.
2	Hosp. Especialidades C.M.N Siglo XXI	UMAE HPSIO SN FERNANDO DFSUR	Ing. David Nava Rodríguez	david.nava@imss.gob.mx	16314	531.191.0391.03.01	Carro rojo con equipo completo para reanimación con desfibrilador monitor marcaaso.
2	Hosp. Especialidades, Yucatán	UMAE H ESP. MERIDA, YUC	Dr. Francisco Javier Cuelvo Moguel	francisco.cuelvo@imss.gob.mx	16314	531.191.0391.03.01	Carro rojo con equipo completo para reanimación con desfibrilador monitor marcaaso.
2	Hosp. Gineco Obstetricia N° 23, Nuevo León	UMAE HGO 23 MONTERREY, NL	Ing. Alan Alfonso Montemayor Guetara	alan.montemayor@imss.gob.mx	16314	531.191.0391.03.01	Carro rojo con equipo completo para reanimación con desfibrilador monitor marcaaso.
2	Hosp. Oncología C.M.N Siglo XXI	UMAE H ONCOLOGIA CINNSXXI	Ing. Guadalupe Ramírez Cahulich	guadalupe.ramirez@imss.gob.mx	16314	531.191.0391.03.01	Carro rojo con equipo completo para reanimación con desfibrilador monitor marcaaso.
2	Hosp. Pediatría C.M.N Siglo XXI	UMAE H PEDIATRIA CINNSXXI	Ing. José Rogelio Vargas Guerrero	jose.vargas@imss.gob.mx	16314	531.191.0391.03.01	Carro rojo con equipo completo para reanimación con desfibrilador monitor marcaaso.
2	Hosp. Traumatología y Ortopedia Lomas Verdes	UMAE HTO LOMAS VERDES, ENENXTE	Lic. Enrique Albanán Vázquez	enrique.albaran@imss.gob.mx	16314	531.191.0391.03.01	Carro rojo con equipo completo para reanimación con desfibrilador monitor marcaaso.
2	Hosp. Traumatología y Ortopedia, Puebla	UMAE HTO ONMAC PUEBLA, PUE	Ing. Rosalba García González	rosalba.garcia@imss.gob.mx	16314	531.191.0391.03.01	Carro rojo con equipo completo para reanimación con desfibrilador monitor marcaaso.
2	Jalisco	HGZUMAA 7 LAGOS DE MORENO, JAL	Ing. Christopher Guillermo Oliva Nietus	christopher.oliva@imss.gob.mx	16314	531.191.0391.03.01	Carro rojo con equipo completo para reanimación con desfibrilador monitor marcaaso.
2	México Oriente	HGR7Z GUSTAVO BAZ TLANE, EMEXO	Ing. Javier Rodríguez Cuentia	javier.rodriguez@imss.gob.mx	16314	531.191.0391.03.01	Carro rojo con equipo completo para reanimación con desfibrilador monitor marcaaso.
2	México Poniente	HGR20 TOLLUCA, EDO MEX PTE	Ing. Amur Villarreal Wong	amur.villarreal@imss.gob.mx	16314	531.191.0391.03.01	Carro rojo con equipo completo para reanimación con desfibrilador monitor marcaaso.
2	Morelos	UMF13 JIJTEPEC, MOR	Ing. Adriana Beceril Alquicira	adriana.boceril@imss.gob.mx	16314	531.191.0391.03.01	Carro rojo con equipo completo para reanimación con desfibrilador monitor marcaaso.
2	Morelos	UMF13 MIACATLAN, MOR	Ing. Adriana Beceril Alquicira	adriana.boceril@imss.gob.mx	16314	531.191.0391.03.01	Carro rojo con equipo completo para reanimación con desfibrilador monitor marcaaso.
2	Nayarit	HGZ1 TEPIIC, NAY	Ing. Oliver Gerardo Ruiz Miramontes	oliver.ruz@imss.gob.mx	16314	531.191.0391.03.01	Carro rojo con equipo completo para reanimación con desfibrilador monitor marcaaso.
2	Nuevo León	HGZ17 MONTERREY, NL	Ing. Fabián Armenta Alonso	fabian.armona@imss.gob.mx	16314	531.191.0391.03.01	Carro rojo con equipo completo para reanimación con desfibrilador monitor marcaaso.
2	Nuevo León	HGZMF5 SN NICOLAS DL GARZA, NL	Ing. Fabián Armenta Alonso	fabian.armona@imss.gob.mx	16314	531.191.0391.03.01	Carro rojo con equipo completo para reanimación con desfibrilador monitor marcaaso.
2	Nuevo León	HGSMF11 MONTEMORELOS, NL	Ing. José Ma. Paredes y Bailesteros	fabian.armona@imss.gob.mx	16314	531.191.0391.03.01	Carro rojo con equipo completo para reanimación con desfibrilador monitor marcaaso.
2	Nuevo León	UMF26 MONTERREY, NL	Ing. Fabián Armenta Alonso	fabian.armona@imss.gob.mx	16314	531.191.0391.03.01	Carro rojo con equipo completo para reanimación con desfibrilador monitor marcaaso.
2	Oaxaca	HGZ1-UMAA OAXACA, OAX	Ing. Ramón Alberto Monsada Saucedo	ramon.monsada@imss.gob.mx	16314	531.191.0391.03.01	Carro rojo con equipo completo para reanimación con desfibrilador monitor marcaaso.
2	Oaxaca	HGZ3 SN JUAN B TUXTPEC, OAX	Ing. Ramón Alberto Monsada Saucedo	ramon.monsada@imss.gob.mx	16314	531.191.0391.03.01	Carro rojo con equipo completo para reanimación con desfibrilador monitor marcaaso.

ANEXO No. 1.4
GUÍA DE DISTRIBUCIÓN Y ADMINISTRADORES DE CONTRATO

Estado	Unidad	Entidad	Coordinador	Correo Electrónico	FESE	Presupuesto	Descripción	Unidad
Queretaro	HG23 SN JUAN DEL RIO, ORO	Queretaro	Ing. Juan Arturo Saez López	juan.zaerz@imss.gob.mx	16314	531.191.0391.03.01	Carrero rpo con equipo completo para reanimación con desfibrilador monitor	2
Queretaro	UMF12 CADEREYTA DE MONTES, ORO	Queretaro	Ing. Juan Arturo Saez López	juan.zaerz@imss.gob.mx	16314	531.191.0391.03.01	Carrero rpo con equipo completo para reanimación con desfibrilador monitor	1
Sonora	HGP HERMOSILLO, SON	Hermosillo, Sonora	Ing. Vania Gabriela Fontes Hernández	vania.fontes@imss.gob.mx	16314	531.191.0391.03.01	Carrero rpo con equipo completo para reanimación con desfibrilador monitor	1
Sonora	UMF4 GUAYMAS, SON	Guaymas, Sonora	Ing. Vania Gabriela Fontes Hernández	vania.fontes@imss.gob.mx	16314	531.191.0391.03.01	Carrero rpo con equipo completo para reanimación con desfibrilador monitor	1
Tamaulipas	HG215 CULMAA CD REYNOSA, TAMPS	Reynosa, Tamaulipas	Ing. Héctor Antonio Gutiérrez Cárdeno	hector.gutierrez@imss.gob.mx	16314	531.191.0391.03.01	Carrero rpo con equipo completo para reanimación con desfibrilador monitor	1
Tamaulipas	UMF40 CIUDAD REYNOSA, TAMPS	Reynosa, Tamaulipas	Ing. Héctor Antonio Gutiérrez Cárdeno	hector.gutierrez@imss.gob.mx	16314	531.191.0391.03.01	Carrero rpo con equipo completo para reanimación con desfibrilador monitor	1
Tlaxcala	UMF51, SNIUS TEOLOCHOLO, TLAX	Teotihuacan, Tlaxcala	Lic. Jorge Alfonso Rodríguez Pimentel	jorge.rodriguez@imss.gob.mx	16314	531.191.0391.03.01	Carrero rpo con equipo completo para reanimación con desfibrilador monitor	1
Veracruz Norte	HG2MF24 POZA RICA, VER NTE	Poza Rica de Hidalgo, Veracruz de Ignacio de la Llave	Ing. Simón García Quintanero	simon.garcia@imss.gob.mx	16314	531.191.0391.03.01	Carrero rpo con equipo completo para reanimación con desfibrilador monitor	3
Veracruz Norte	HG2MF33 SN ANDRES TUXTLA, VER NTE	San Andrés Tuxtla, Veracruz de Ignacio de la Llave	Ing. Simón García Quintanero	simon.garcia@imss.gob.mx	16314	531.191.0391.03.01	Carrero rpo con equipo completo para reanimación con desfibrilador monitor	1
Veracruz Norte	UMF32 ALVARADO, VER NTE	Alvarado, Veracruz de Ignacio de la Llave	Ing. Simón García Quintanero	simon.garcia@imss.gob.mx	16314	531.191.0391.03.01	Carrero rpo con equipo completo para reanimación con desfibrilador monitor	1
Veracruz Norte	UMF40 MANILLO F ALTAMIRANO, VER NTE	Avenida Ursula Galvan S/N, C.P. 94250, L. Nopaltepec, Cosamaloapan de Carpio, Veracruz de Ignacio de la Llave	Ing. Simón García Quintanero	simon.garcia@imss.gob.mx	16314	531.191.0391.03.01	Carrero rpo con equipo completo para reanimación con desfibrilador monitor	1
Veracruz Norte	UMF39 PASO DE OVEJAS, VER NTE	Calle Trópico S/N, Col. El Pal, C.P. 91970, Paso de Ovejas, Veracruz de Ignacio de la Llave	Ing. Simón García Quintanero	simon.garcia@imss.gob.mx	16314	531.191.0391.03.01	Carrero rpo con equipo completo para reanimación con desfibrilador monitor	1
Veracruz Norte	UMF 59 TANTOYUCA, VER NTE	Calle Grueño (Esta En Un Camp), Col. Pástor Nuevo, C.P. 92101, Tantoyuca, Tantoyuca, Veracruz de Ignacio de la Llave	Ing. Simón García Quintanero	simon.garcia@imss.gob.mx	16314	531.191.0391.03.01	Carrero rpo con equipo completo para reanimación con desfibrilador monitor	1
Veracruz Norte	UMF 52 NARANJOS, VER NTE	Calle Morelos S/N, Col. Petrolera C.P. 92930, Naranjos, Naranjos Amatlán, Veracruz de Ignacio de la Llave	Ing. Simón García Quintanero	simon.garcia@imss.gob.mx	16314	531.191.0391.03.01	Carrero rpo con equipo completo para reanimación con desfibrilador monitor	1
Veracruz Norte	UMF49 CERRO AZUL, VER NTE	Calle Frontera No. 49 Col. La Ceiba, C.P. 92511, Cerro Azul, Veracruz de Ignacio de la Llave	Ing. Simón García Quintanero	simon.garcia@imss.gob.mx	16314	531.191.0391.03.01	Carrero rpo con equipo completo para reanimación con desfibrilador monitor	1
Veracruz Norte	UMF54 CATEMACO, VER NTE	Calle Venustiano Carranza S/N, Col. Centro, C.P. 95670, Catemaco, Catemaco, Veracruz de Ignacio de la Llave	Ing. Simón García Quintanero	simon.garcia@imss.gob.mx	16314	531.191.0391.03.01	Carrero rpo con equipo completo para reanimación con desfibrilador monitor	1
Chihuahua	HG26 CIUDAD JUAREZ, CHI	Calle Juvenal Aragón Rmo # 450 Norte Zona PRONAF	Ing. Miguel Martínez Cadena	miguel.martinez@imss.gob.mx	16392	531.632.0654.03.01	Central de monitoreo para múltiples camas (6 camas para paciente adulto)	1
Chihuahua	HG235 UMAA CIUDAD JUAREZ, CHI	Av. Valentín Fuentes #2982 Col. Imbornat Casas Grandes, C.P. 32900, Cd Juárez	Ing. Miguel Martínez Cadena	miguel.martinez@imss.gob.mx	16392	531.632.0654.03.01	Central de monitoreo para múltiples camas (6 camas para paciente adulto)	1
Estado Federal Sur	HGZMF8 SAN ANGEL, DF SUR	Plaza Magdalena No. 289 Entre Alcantarillo E Hidalgo Col. Tepicón San Ángel C.P. 01090, Deleg. Álvaro Obregón, Distrito Federal	Ing. Gustavo Adolfo Martínez Chávez	gustavo.martinez@imss.gob.mx	16392	531.632.0654.03.01	Central de monitoreo para múltiples camas (6 camas para paciente adulto)	1
Jalisco	HGR46 LUZARDO CARDENAS, JAL	Av. Lizardo Cardenas y 8 de Julio Col. Sector Juárez C.P. 44910, Guadalajara, Jalisco	Ing. Christopher Guillermo Oliva Nietus	christopher.oliva@imss.gob.mx	16392	531.632.0654.03.01	Central de monitoreo para múltiples camas (6 camas para paciente adulto)	1
Nayarit	HG21 TEPIC, NAY	Av. Insurgentes No. 7277 Villas de San Angel	Ing. Oliver Gerardo Ruiz Miramontes	oliver.ruz@imss.gob.mx	16392	531.632.0654.03.01	Central de monitoreo para múltiples camas (6 camas para paciente adulto)	1
Puebla	HGR66 UMAA 1, PUEBLA, PUE	10 Poniente No. 2721 Col. Amor C.P. 72000, Heroica Puebla de Zaragoza, Puebla, Puebla	Ing. Alberto Agustín Gamella Villalobos	alberto.gamella@imss.gob.mx	16392	531.632.0654.03.01	Central de monitoreo para múltiples camas (6 camas para paciente adulto)	1
San Luis Potosí	HG250 UMAA SAN LUIS POTOSÍ, SLP	Av. Tangamanga 205 Col. Prados de San Vicente 1a. Sec. C.P. 78397, San Luis Potosí, San Luis Potosí	Ing. Linda Lizeth Tirado Escobosa Juárez y Seguro Social S/N, Colonia Modeló, C.P. 83190 Hermosillo, Hermosillo, Sonora	linda.lizeth@imss.gob.mx	16392	531.632.0654.03.01	Central de monitoreo para múltiples camas (6 camas para paciente adulto)	1
Sonora	HG22 HERMOSILLO, SON	Av. Lizardo Cardenas y 8 de Julio Col. Sector Juárez C.P. 44910, Guadalajara, Jalisco	Ing. Vania Gabriela Fontes Hernández	vania.fontes@imss.gob.mx	16392	531.632.0654.03.01	Central de monitoreo para múltiples camas (6 camas para paciente adulto)	1



DIRECCIÓN DE ADMINISTRACIÓN E INFRAESTRUCTURA
UNIDAD DE ADQUISICIONES E INFRASRUCTURA
COORDINACIÓN DE ADQUISICIÓN DE BIENES Y CONTRATACIÓN DE SERVICIOS
COORDINACIÓN TÉCNICA DE ADQUISICIÓN DE BIENES DE INVERSIÓN Y ACTIVOS
DIVISIÓN DE EQUIPO Y MOBILIARIO MÉDICO



ANEXO No. 1.A
GUÍA DE DISTRIBUCIÓN Y ADMINISTRADORES DE CONTRATO

Estado	Distrito	Municipio	Entidad	Administrador	Cargo	Ciudad	Ciudad Extranjera	PRE	RU	Descripción	Cantida
3	Tamaulipas	HGZTS CIUMAA CD. REYNOSA, TAMPS	Reynosa, Tamaulipas	Ing. Hctor Antonio Gutiérrez Cárdenas	Coordinador de Ingeniería Biomédica	México	hctor.gutierrez@imss.gob.mx	16362	531.632.0554.03.01	Central de monitoreo para múltiples camas (6 camas para paciente adulto)	1
4	Campeche	HGZMF 1 CAMPECHE, CAMP	Francisco de Campeche Centro C.P. 24000, Campeche, Campeche	Ing. Juan Alberto Basto Padilla	Ingeniero Biomédico Delegacional	México	juan.basto@imss.gob.mx	16361	531.632.0554.03.01	Central de monitoreo para múltiples camas, cinco camas.	1
4	Chihuahua	HGR66 UMAA CD JUAREZ, CHI	Durango y Román Reyes Fracc Torres del Sur	Ing. Miguel Martínez Cadena	Jefe de Servicios Administrativos	México	miguel.martinez@imss.gob.mx	16361	531.632.0554.03.01	Central de monitoreo para múltiples camas, cinco camas.	1
4	Chihuahua	HG015 CHI-HUAHUA, CHI	Probley Av. División del Norte s/n y Calle 38, Col. Santo Niño, C.P. 31200, Chihuahua	Ing. Miguel Martínez Cadena	Jefe de Servicios Administrativos	México	miguel.martinez@imss.gob.mx	16361	531.632.0554.03.01	Central de monitoreo para múltiples camas, cinco camas.	1
4	Distrito Federal Sur	HG230 IZTACALCO, DF-SUR	Plumero Elias Calles No. 473 Entero Caraniza Col. Santa Anita C.P. 08300, Deleg. Iztacalco, Distrito Federal	Ing. Gustavo Adolfo Martínez Chávez	Ingeniero Biomédico Delegacional D.F. Sur	México	gustavo.martinez@imss.gob.mx	16361	531.632.0554.03.01	Central de monitoreo para múltiples camas, cinco camas.	1
4	Nuevo León	HGZMF2 MONTERREY, NL	Av. Constitución Ota. y Profesor G. Torres S/N, C.P. 64010, Monterrey, Monterrey, Nuevo León	Ing. Fabián Armenta Alonso	Coordinador Biomédico	México	fabián.armenta@imss.gob.mx	16361	531.632.0554.03.01	Central de monitoreo para múltiples camas, cinco camas.	1
4	Quintana Roo	HGP7 CANCUN, Q ROO	Av. José López Portillo Esquina Kaahil S/N, Región 92, C.P. 77518, Cancun, Benito Juárez, Quintana Roo	Ing. Jaime Alonso Magallán Lara	Coordinador Biomédico	México	jaime.magallon@imss.gob.mx	16361	531.632.0554.03.01	Central de monitoreo para múltiples camas, cinco camas.	1
4	Veracruz Norte	HGZ71 BOCA DEL RIO, VER NTE	Probleyación Diaz Mirón S/N Esp. Centro Col. Floresta, C.P. 91940, Veracruz, Veracruz, Veracruz de Ignacio de la Llave	Ing. Simón García Quintero	Ingeniero Biomédico E2	México	simon.garcia@imss.gob.mx	16361	531.632.0554.03.01	Central de monitoreo para múltiples camas, cinco camas.	1
4	Zacatecas	HGZ 1 ZACATECAS, ZAC	Interior Alameda No. 45 Col. Centro C.P. 98000, Zacatecas, Zacatecas	Ing. Fernando Carlo Enriquez Ortiz	Coordinador Biomédico Delegacional	México	fernando.enriquez@imss.gob.mx	16361	531.632.0554.03.01	Central de monitoreo para múltiples camas, cinco camas.	1
5	Chihuahua	HGR1 CHI-HUAHUA, CHI	Av. Universidad y García Conde	Ing. Miguel Martínez Cadena	Jefe de Servicios Administrativos	México	miguel.martinez@imss.gob.mx	16367	531.632.0554.03.01	Central de monitoreo para múltiples camas, diez camas.	2
5	Hosp. Cardiología C.M.N La Sgo XXI	UMAE HGRDILOGIA C.M.N La Sgo XXI	Av. Cuauhtémoc No. 330 Entre Dr. Márquez y Eje 3 Sur, Col. Doctores C.P. 06720, Deleg. Cuauhtémoc, Distrito Federal	Ing. Alberto Saucedo Pérez	Jefe de la División de Ingeniería Biomédica	México	alberto.saucedo@imss.gob.mx	16367	531.632.0554.03.01	Central de monitoreo para múltiples camas, diez camas.	1
5	Paiza	UMAE HG CMN LA RAZA	Ched. Vallejo y Juarandas Col. La Raza C.P. 02890, Deleg. Azcapotzalco, Distrito Federal	Ing. José Luis Flores Bolaños	Coordinador Biomédico	México	jose.floresbo@imss.gob.mx	16367	531.632.0554.03.01	Central de monitoreo para múltiples camas, diez camas.	1
5	Nuevo León	HGZ33 MONTERREY, NL	Av. Félix U. Gómez y Av. Ercequiel E. Chávez S/N, C.P. 64010, Monterrey, Monterrey, Nuevo León	Ing. Fabián Armenta Alonso	Coordinador Biomédico	México	fabián.armenta@imss.gob.mx	16367	531.632.0554.03.01	Central de monitoreo para múltiples camas, diez camas.	2
5	Sonora	HGR1 CD OBREGON, SON	Insst. C.P. 85120 Ciudad Obregón, Coahuila, Sonora	Ing. Vania Gabriela Fomtes Hernández	Coordinadora Biomédica Delegacional	México	vania.fomtes@imss.gob.mx	16367	531.632.0554.03.01	Central de monitoreo para múltiples camas, diez camas.	1
5	Tamaulipas	HGR8 CIUDAD MADERO, TAMPS	Bvtd. Adolfo López Mateos y Av. Zapotal Col. Las Conchitas C.P. 89490, Ciudad Madero, Ciudad Madero, Tamaulipas	MC. Héctor Antonio Gutiérrez Cárdenas	Coordinador de Ingeniería Biomédica	México	hctor.gutierrez@imss.gob.mx	16367	531.632.0554.03.01	Central de monitoreo para múltiples camas, diez camas.	1
5	Yucatán	HGR12 MERIDA, YUC	Av. Colón con Itzáez Col. García Ginerés C.P. 97070, Mérida, Mérida, Yucatán	Ing. Ulises Tomatliah Amato Gómez	Coordinador Biomédico Delegacional	México	ulises.amato@imss.gob.mx	16367	531.632.0554.03.01	Central de monitoreo para múltiples camas, diez camas.	1
6	Guajuato	HGZA CELAYA, GTO	Av. Miquelismo Esq. Río Lerma, Centro C.P. 38060, Celaya, Guanajuato	Ing. Mónica Leiria Pacheco Ríos	Coordinador Biomédico Delegacional	México	monica.pacheco@imss.gob.mx	16364	531.632.0554.03.01	Central de monitoreo para múltiples camas, ocho camas de trauma.	1
7	Guajuato	HGZA CELAYA, GTO	Av. Miquelismo Esq. Río Lerma, Centro C.P. 38060, Celaya, Guanajuato	Ing. Mónica Leiria Pacheco Ríos	Coordinador Biomédico Delegacional	México	monica.pacheco@imss.gob.mx	16364	531.632.0554.03.01	Central de monitoreo para múltiples camas, ocho camas.	1
7	Hosp. Especialidades N° 14, Veracruz	UMAE HE14 CNMVER	Formación Hogar C.P. 91810, Veracruz, Veracruz, Veracruz	Ing. Christopher Zárate Priego	Jefe de la División de Ingeniería Biomédica	México	christopher.zarate@imss.gob.mx	16364	531.632.0554.03.01	Central de monitoreo para múltiples camas, ocho camas.	1
7	Hosp. Especialidades N° 71, Coahuila	UMAE HE71 TORREON, COAH	Bvtd. Revolución #2650 OTE. Col. Tomson Jardín C.P. 27290, Torreón, Coahuila	Dr. Rafael Ortega González	Jefe de División de Cirugía	México	rafael.ortega@imss.gob.mx	16364	531.632.0554.03.01	Central de monitoreo para múltiples camas, ocho camas.	2
7	Hosp. General C.M.N La Paiza	UMAE HG CMN LA RAZA	Ciudad Vallejo y Juarandas Col. La Raza C.P. 02990, Deleg. Azcapotzalco, Distrito Federal	Ing. José Luis Flores Bolaños	Jefe de la División Biomédica	México	jose.floresbo@imss.gob.mx	16364	531.632.0554.03.01	Central de monitoreo para múltiples camas, ocho camas.	1
7	Hosp. General C.M.N La Paiza	UMAE HINFECTO CMN LA RAZA	Zarochilla y Juarandas S/N Col. La Raza C.P. 02990, Deleg. Azcapotzalco, Distrito Federal	Ing. José Luis Flores Bolaños	Jefe de la División Biomédica	México	jose.floresbo@imss.gob.mx	16364	531.632.0554.03.01	Central de monitoreo para múltiples camas, ocho camas.	2
7	Jalisco	HGR110 GUADAJARA, JAL	Av. Circunvalación Obispos No. 2208 Col. Felipe Angeles C.P. 44700, Obispos, Jalisco	Ing. Christopher Guillermo Oliva Medius	Ingeniero Biomédico	México	christopher.oliva@imss.gob.mx	16364	531.632.0554.03.01	Central de monitoreo para múltiples camas, ocho camas.	1
7	México Oriente	HGZ 197 TEXCOCO, EDO MEX OTE	Calle Benito Bustamante S/N Col. Niños Hereses C.P. 56163 Texcoco de Mora, Texcoco, Edo. de México	Ing. Javier Rodríguez Cuendia	Ingeniero Biomédico Delegacional	México	javier.rodriguez@imss.gob.mx	16364	531.632.0554.03.01	Central de monitoreo para múltiples camas, ocho camas.	1
7	Tamaulipas	HGZ46 VILLAHERMOSA, TAB	Av. Universidad S/N, Col. Casa Blanca C.P. 16060, Villahermosa, Centro, Tabasco	Ing. Karim Tapia Quevedo	Ingeniero Biomédico Delegacional	México	karim.tapia@imss.gob.mx	16364	531.632.0554.03.01	Central de monitoreo para múltiples camas, ocho camas.	3
7	Oblación de Oajima, Jalisco	UMAE HPDIATRIA OBLACIONOC, JAL	Belisario Domínguez No. 735 Col. Independencia Oriente C.P. 44100, Guadalupe, Jalisco	Dra. Ana Ruth Hernández Cavantes	Director Médico	México	ana.hernandez@imss.gob.mx	16378	531.252.0033.02.01	Conj. de calor radiante con fototerapia (con fototerapia)	3
8	Aguascalientes	HGZ1 AGUASCALIENTES, AGS	Bvtd. José María Chávez No. 1202 Col. Fraccionamiento Linderavisa C.P. 20270, Aguascalientes, Aguascalientes	Ing. Laura Martínez Yañez	Ingeniero Biomédico Delegacional	México	laura.martinez@imss.gob.mx	16378	531.252.0033.02.01	Cuna de calor radiante con fototerapia (con fototerapia)	2
8	Baja California	HGZM6 ENSENADA, BC	Av. Reforma No. 84 Fracc. Bahía C.P. 22860, Ensenada, Baja California Norte	Ing. Héctor Baro Verdugo	Coordinador Biomédico Delegacional	México	hctor.baro@imss.gob.mx	16378	531.252.0033.02.01	Cuna de calor radiante con fototerapia (con fototerapia)	1
8	Baja California	HGR1 LIMA TLIJANA, BC	Calle Canadá #1800 Col. Río Tijuana Encasa Etapa C.P. 22226, Tijuana, Baja California Norte	Ing. Héctor Baro Verdugo	Coordinador Biomédico Delegacional	México	hctor.baro@imss.gob.mx	16378	531.252.0033.02.01	Cuna de calor radiante con fototerapia (con fototerapia)	1
8	Baja California	HGZM6 TECATE, BC	Av. Pórces 9th y Av. Juárez No.100 Col. Zona Norte C.P. 21400, Tecate, Baja California Norte	Ing. Héctor Baro Verdugo	Coordinador Biomédico Delegacional	México	hctor.baro@imss.gob.mx	16378	531.252.0033.02.01	Cuna de calor radiante con fototerapia (con fototerapia)	3
8	Baja California	HGOM7 TLIJANA, BC	Bvtd. Salinas y Fco Sarabia # 802 Col. Aviación C.P. 22014, Tijuana, Baja California Norte	Ing. Héctor Baro Verdugo	Coordinador Biomédico Delegacional	México	hctor.baro@imss.gob.mx	16378	531.252.0033.02.01	opcional (con fototerapia)	3



DIRECCIÓN DE ADMINISTRACIÓN
UNIDAD DE ADQUISICIONES E INFRAESTRUCTURA
COORDINACIÓN TÉCNICA DE ADQUISICIÓN DE BIENES DE INVERSIÓN Y ACTIVOS
DIVISIÓN DE EQUIPO Y MOBILIARIO MÉDICO



MÉXICO
GOBIERNO DE LA REPÚBLICA

ANEXO No. 1.4

GUÍA DE DISTRIBUCIÓN Y ADMINISTRADORES DE EQUIPAMIENTO

Estado	Distribución	Ubicación	Distribuidor	Administrador	Categoría	Correo Electrónico	IMSS	Clave de acceso	Acciones	Observaciones
Baja California	HGPM31 MEXICALI, BC	Calle C. y Av. Lázaro de la Garza s/n Col. Nueva C.P. 2100, Mexicali, Baja California Norte	Ing. Héctor Baro Verdugo	Coordinador Biomédico Delegacional	hectorbaro@imss.gub.mx	18378	531.252.0033.02.01	Cuna de calor radiante con fototerapia opcional (con fototerapia)	1	
Baja California Sur	HGSM26 CABO SAN LUCAS, BCS	Carretera a Toches Los Santos Km 2.5 Col. Brisas del Pacífico C.P. 23473, Cabo San Lucas, Baja California Sur	Ing. Erick El Ramón Logon Huerta	Coordinador Biomédico Delegacional	erik_logon@imss.gub.mx	18378	531.252.0033.02.01	Cuna de calor radiante con fototerapia opcional (con fototerapia)	1	
Chiuhuatlan	HGDMF23 HIDALGO DEL PARRAL, CHIH	Prefectura Independencia Tecnológico Centro	Ing. Miguel Martínez Cadena	Jefe de Servicios Administrativos	miguel.martinez@imss.gub.mx	18378	531.252.0033.02.01	Cuna de calor radiante con fototerapia opcional (con fototerapia)	2	
Coahuila	HGZ11 SAUTILLO, COAH	Ciudad Antonio Naro y Luis Gutiérrez Col. Zona Centro C.P. 25000, Saltillo, Coahuila	Ing. José Alberto López Chávez	Coordinador Biomédico Delegacional	jose.alopezcha@imss.gub.mx	18378	531.252.0033.02.01	Cuna de calor radiante con fototerapia opcional (con fototerapia)	1	
Coahuila	HGZ11 SAUTILLO, COAH	Carretera 57 Km. 5 Col. Delicias C.P. 26070, Delicias, Coahuila	Ing. José Alberto López Chávez	Coordinador Biomédico Delegacional	jose.alopezcha@imss.gub.mx	18378	531.252.0033.02.01	Cuna de calor radiante con fototerapia opcional (con fototerapia)	2	
Coahuila	HGZ11 SAUTILLO, COAH	Bv. Revolución y Jazmin Col. Torreon Jardín C.P. 27100, Torreon, Coahuila	Ing. José Alberto López Chávez	Coordinador Biomédico Delegacional	jose.alopezcha@imss.gub.mx	18378	531.252.0033.02.01	Cuna de calor radiante con fototerapia opcional (con fototerapia)	4	
Coahuila	HGZMF18 TORREON, COAH	Bv. Revol. No. 250 Ota. Col. Zona Centro C.P. 27000, Torreon, Coahuila	Ing. José Alberto López Chávez	Coordinador Biomédico Delegacional	jose.alopezcha@imss.gub.mx	18378	531.252.0033.02.01	Cuna de calor radiante con fototerapia opcional (con fototerapia)	2	
Coahuila	HGZMF7 MONCLOVA, COAH	Bv. Harold R. Page Col. Centro C.P. 25700, Monclova, Coahuila	Ing. José Alberto López Chávez	Coordinador Biomédico Delegacional	jose.alopezcha@imss.gub.mx	18378	531.252.0033.02.01	Cuna de calor radiante con fototerapia opcional (con fototerapia)	3	
Coahuila	HGZ13 CIUDAD AGUINA, COAH	Bv. Guerrero y Alvarez Obregón Col. Centro C.P. 26000, Ciudad Aguilón, Coahuila	Ing. José Alberto López Chávez	Coordinador Biomédico Delegacional	jose.alopezcha@imss.gub.mx	18378	531.252.0033.02.01	Cuna de calor radiante con fototerapia opcional (con fototerapia)	2	
Hidalgo	HGZMF5 TEPIC DEL RIO, HGO	Av. Melchor Ocampo No. 32 Col. Centro C.P. 42650, Tepic del Rio de Ocampo, Hidalgo	Ing. Edgar Aarón Hernández Torres	Coordinador Biomédico Delegacional	edgar.hernandez@imss.gub.mx	18378	531.252.0033.02.01	Cuna de calor radiante con fototerapia opcional (con fototerapia)	1	
Hidalgo	HGZMF5 TULA DE ALLENDE, HGO	Wachón Ocampo No. 106 Col. Centro C.P. 42800, Tula de Allende, Hidalgo	Ing. Edgar Aarón Hernández Torres	Coordinador Biomédico Delegacional	edgar.hernandez@imss.gub.mx	18378	531.252.0033.02.01	Cuna de calor radiante con fototerapia opcional (con fototerapia)	1	
Hosp. General C.A.M.N La Raza	HGZMF5 TULA DE ALLENDE, HGO	Av. Lincoln y Est. María García Col. Valle Verde 20 Sector C.P. 46380, Monterrey, Nuevo León	Lt. Eduardo Rangil García	Director Administrativo de la UMIAE	eduardo.rangil@imss.gub.mx	18378	531.252.0033.02.01	Cuna de calor radiante con fototerapia opcional (con fototerapia)	2	
Hosp. General C.A.M.N La Raza	HGZMF5 TULA DE ALLENDE, HGO	Calle 41 No. 439 X 34 Est. Terminos El Fenix, Col. Industrial C.P. 97150, Mérida, Yucatán	Dr. Francisco Javier Cuervo Magoal	Director Médico	francisco.cuervo@imss.gub.mx	18378	531.252.0033.02.01	Cuna de calor radiante con fototerapia opcional (con fototerapia)	2	
Hosp. Gineco Obstetricia No. 3, C.A.M.N La Raza	HGZMF5 TULA DE ALLENDE, HGO	Zacachila y Acaramaras S/N, Col. La Raza C.P. 02980, Deleg. Azcapotzalco, Distrito Federal	Ing. José Luis Flores Bolaños	Jefe de la División Biomédica	jose.l.flores@imss.gub.mx	18378	531.252.0033.02.01	Cuna de calor radiante con fototerapia opcional (con fototerapia)	1	
Hosp. Gineco Obstetricia No. 4, Distrito Federal	HGZMF5 TULA DE ALLENDE, HGO	Casa Valiente Est. Antonio Veleziano Col. La Raza C.P. 02980, Deleg. Azcapotzalco, Distrito Federal	Ing. Juan Gabriel Osorio Penilla	Jefe de la División de Ingeniería Biomédica	juan.osorio@imss.gub.mx	18378	531.252.0033.02.01	Cuna de calor radiante con fototerapia opcional (con fototerapia)	24	
Hosp. Gineco Obstetricia, Jalisco	HGZMF5 TULA DE ALLENDE, HGO	Av. Morelos y Paseo de los Alamos S/N, C.P. 95860, Tzucacán San Angel C.P. 01090, Deleg. Álvaro Obregón, Distrito Federal	Ing. Gustavo Penales Arroyo	Jefe de la División de Ingeniería Biomédica	gustavo.penales@imss.gub.mx	18378	531.252.0033.02.01	Cuna de calor radiante con fototerapia opcional (con fototerapia)	10	
México Poniente	HGZM21 TOLUCA, EDO MEX	Balduino Domínguez No. 771 Col. Independencia Oriente C.P. 44100, Guadalajara, Jalisco	Ing. Oscar Eliazar González Carreras	Jefe de la División de Ingeniería Biomédica	oscar.gonzalez@imss.gub.mx	18378	531.252.0033.02.01	Cuna de calor radiante con fototerapia opcional (con fototerapia)	2	
Michoacán	HGZU URLAPAN, MICH	Jesús Ortiz de Domínguez Esquina Av. Morelos Col. Santa Clara C.P. 50000, Toluca de Lerdo, Toluca, Edo. de México	Ing. Amair Villameal Wong	Ingeniero Biomédico Delegacional	amair.villameal@imss.gub.mx	18378	531.252.0033.02.01	Cuna de calor radiante con fototerapia opcional (con fototerapia)	10	
Michoacán	HGZM4 ZAMORA, MICH	Calzada Benito Juárez Esq. Con Fco. Villa S/N Col. Linda Vista, Carretera Federal Uruapan-Los Reyes, C.P. 60050, Uruapan, Michoacán de Ocampo	Ing. Ruy Bojorges Kuri	Coordinador de Ingeniería Biomédica Delegacional	ruy.bojorges@imss.gub.mx	18378	531.252.0033.02.01	Cuna de calor radiante con fototerapia opcional (con fototerapia)	2	
Michoacán	HGZM12 LAZARO CARDENAS, MICH	Av. Morelos y Paseo de los Alamos S/N, C.P. 95860, Zamora de Hidalgo, Zamora, Michoacán de Ocampo	Ing. Ruy Bojorges Kuri	Coordinador de Ingeniería Biomédica Delegacional	ruy.bojorges@imss.gub.mx	18378	531.252.0033.02.01	Cuna de calor radiante con fototerapia opcional (con fototerapia)	2	
Michoacán	HGZM12 LAZARO CARDENAS, MICH	Av. Lázaro Cárdenas 154 Col. Centro C.P. 60950, Ciudad Lázaro Cárdenas, Lázaro Cárdenas, Michoacán de Ocampo	Ing. Ruy Bojorges Kuri	Coordinador de Ingeniería Biomédica Delegacional	ruy.bojorges@imss.gub.mx	18378	531.252.0033.02.01	Cuna de calor radiante con fototerapia opcional (con fototerapia)	1	
Michoacán	HGZM12 LAZARO CARDENAS, MICH	Calle Corregidora y 22 de Octubre S/N Col. Miguel Hidalgo, Michoacán de Ocampo	Ing. Ruy Bojorges Kuri	Coordinador de Ingeniería Biomédica Delegacional	ruy.bojorges@imss.gub.mx	18378	531.252.0033.02.01	Cuna de calor radiante con fototerapia opcional (con fototerapia)	1	
Michoacán	HGZM12 LAZARO CARDENAS, MICH	Av. Boques de los Olivos 101, C.P. 61301, La Golieta, Chapa, Michoacán de Ocampo	Ing. Ruy Bojorges Kuri	Coordinador de Ingeniería Biomédica Delegacional	ruy.bojorges@imss.gub.mx	18378	531.252.0033.02.01	Cuna de calor radiante con fototerapia opcional (con fototerapia)	5	
Michoacán	HGZM12 LAZARO CARDENAS, MICH	Calle Capras 03 Col. Las Alibolabas C.P. 58557, La Piedad de Galbarras, La Paz, Michoacán de Ocampo	Ing. Ruy Bojorges Kuri	Coordinador de Ingeniería Biomédica Delegacional	ruy.bojorges@imss.gub.mx	18378	531.252.0033.02.01	Cuna de calor radiante con fototerapia opcional (con fototerapia)	1	
Nayarit	HGZ1 TEPIC, NAY	Av. Inauguramos No. 727 Villas de San Angel	Ing. Oliver Gerardo Ruiz Miramontes	Ingeniero Biomédico Delegacional	oliver.ruz@imss.gub.mx	18378	531.252.0033.02.01	Cuna de calor radiante con fototerapia opcional (con fototerapia)	6	
Nayarit	HGZM10 SANITAGO XCUINTLAN, NAY	Nicolás Echeverría en Cal. Cuauhtemoc	Ing. Oliver Gerardo Ruiz Miramontes	Ingeniero Biomédico Delegacional	oliver.ruz@imss.gub.mx	18378	531.252.0033.02.01	Cuna de calor radiante con fototerapia opcional (con fototerapia)	2	
Oaxaca	HGZ3 SAN JUAN B LUTITEPEC, OAX	Carretera Tlaxiaco-Villa Nacional S/N San Juan Bautista Tlaxiaco, Cp 66000 San Juan Bautista Tlaxiaco, San Juan Bautista, Tlaxiaco, Oaxaca	Ing. Ramón Alberto Moncada Saucedo	Ingeniero Biomédico	ramon.moncada@imss.gub.mx	18378	531.252.0033.02.01	Cuna de calor radiante con fototerapia opcional (con fototerapia)	1	
Oaxaca	HGZ15 TEHUACAN, PUE	Paseo de las Américas S/N y Av. Giancrespo Col. San Nicolás Teñitlán, C.P. 75720, Tehuacan, Tehuacan, Puebla	Ing. Alberto Agustín Candia Villalobos	Ingeniero Biomédico Delegacional	alberto.candia@imss.gub.mx	18378	531.252.0033.02.01	Cuna de calor radiante con fototerapia opcional (con fototerapia)	5	
Quintana Roo	HGZ15 TEHUACAN, PUE	Av. José López Portillo Esquina Kukulcan S/N, Región 92, C.P. 75316, Cancún, Quintana Roo	Ing. Jaime Alfonso Magallán Lara	Coordinador Biomédico Delegacional	jaime.magallon@imss.gub.mx	18378	531.252.0033.02.01	Cuna de calor radiante con fototerapia opcional (con fototerapia)	2	
Sonora	HGZM23 NAOZARI, SON	Calle del Seguro Social S/N Col. Americana, C.P. 61640 Naozari de García, Naozari de García, Sonora	Ing. Vanía Gabriela Fontes Hernández	Coordinador Biomédico Delegacional	vania.fontes@imss.gub.mx	18378	531.252.0033.02.01	Cuna de calor radiante con fototerapia opcional (con fototerapia)	1	



DIRECCIÓN DE ADMINISTRACIÓN
UNIDAD DE ADQUISICIONES E INFRAESTRUCTURA
COORDINACIÓN DE ADQUISICIÓN DE BIENES DE INVERSIÓN Y ACTIVOS
COORDINACIÓN TÉCNICA DE ADQUISICIÓN DE BIENES DE INVERSIÓN Y ACTIVOS
DIVISIÓN DE EQUIPO Y MOBILIARIO MÉDICO



MÉXICO
GOBIERNO DE LA REPÚBLICA

ANEXO No. 1.4
GUÍA DE DISTRIBUCIÓN Y ADMINISTRADORES DE CONTRATO

Estado	Unidad	Ubicación	Responsable de Entrega	Perfil	Clave	Descripción	Cantidad
Sonora	HGR1 CD OREGON, SON	Misagüey y Polonogay Guerrero, Col. Munitamiranes del IMSS, C.P. 85120, Ciudad Obregón, Callejas, Sonora	Ing. Vanía Gabriela Fontes Hernández	16378	531.252.0033.02.01	Cuna de calor radiante con fototerapia opcional (con fototerapia)	5
Sonora	HGP HERMOSILLO, SON	Av. Morelos, Jardín Olvera Benito Juárez y Justo Sierra Col. Morelos, C.P. 83150 Hermosillo, Hermosillo, Sonora	Ing. Vanía Gabriela Fontes Hernández	16378	531.252.0033.02.01	Cuna de calor radiante con fototerapia opcional (con fototerapia)	5
Tabasco	HG346 VILLA HERMOSA, TAB	Av. Universidad SN, Col. Casa Blanca C.P. 86060	Ing. Karim Tapia Quevedo	16378	531.252.0033.02.01	Cuna de calor radiante con fototerapia opcional (con fototerapia)	3
Tabasco	HG222 CARDENAS, TAB	Villahermosa, Callejo Gómez SN Est. Carretera Circuito del Golfo Col. Pueblo Nuevo C.P. 86500, C. Cardenas, Cárdenas, Tabasco	Ing. Karim Tapia Quevedo	16378	531.252.0033.02.01	Cuna de calor radiante con fototerapia opcional (con fototerapia)	2
Tamaulipas	HG211 NUEVO LAREDO, TAMPS	Calle Victoria y Reyesco Col. Sector Centro C.P. 88000, Nuevo Laredo, Nuevo Laredo, Tamaulipas	MC. Héctor Antonio Gutiérrez Cárdena	16378	531.252.0033.02.01	Cuna de calor radiante con fototerapia opcional (con fototerapia)	2
Veracruz Norte	UMAE HGP 48 LEON, GTO	Av. México esquina Paseo de los Insurgentes Col. Los Patriotas C.P. 37930, León, Guanajuato	Ing. Mario Alberto Mondragón Juárez	16378	531.252.0033.02.01	Cuna de calor radiante con fototerapia opcional (con fototerapia)	5
Oaxaca	UMAE HPEDIATRIA OBLACANOC, OAX	Belisario Domínguez No. 735 Col. Independencia Oriente C.P. 44100, Guadaluajara, Jalisco	Dra. Ana Ruth Hernández Cervantes	16378	531.252.0033.02.01	Cuna de calor radiante con fototerapia opcional (con fototerapia)	8
Veracruz Norte	HG771 BOCA DEL RIO, VER	Prolongación Díaz Mirón SN Est. Centro Col. Florencia, C.P. 91940, Veracruz, Veracruz, Veracruz de Ignacio de la Llave	Ing. Simón García Quintero	16378	531.252.0033.02.01	Cuna de calor radiante con fototerapia opcional (con fototerapia)	4
Veracruz Norte	HG2MF24 POZA RICA, VER	Naranjo y Reforma SN Col. Laredo C.P. 99260, Poza Rica de Hidalgo, Poza Rica de Hidalgo, Veracruz de Ignacio de la Llave	Ing. Simón García Quintero	16378	531.252.0033.02.01	Cuna de calor radiante con fototerapia opcional (con fototerapia)	2
Veracruz Norte	HG2MF33 SAN ANDRES Tuxtla, VTE	Carretera Federal del Golfo SN Col. 3 de Mayo C.P. 95700, de La Llave	Ing. Simón García Quintero	16378	531.252.0033.02.01	Cuna de calor radiante con fototerapia opcional (con fototerapia)	1
Yucatán	HGR12 MERIDA, YUC	Av. Colón con Itzamal, Col. García Ginerés C.P. 97070, Mérida, Mérida, Yucatán	Ing. Ulises Torrealba Amador Gómez	16378	531.252.0033.02.01	Cuna de calor radiante con fototerapia opcional (con fototerapia)	2
Baja California	HG2MF8 ENSENADA, BC	Av. Reforma No. 84, Frecc. Bahía C.P. 22880, Ensenada, Baja California Norte	Ing. Héctor Baro Verdugo	11780	531.324.0201.03.01	Ecocardiografía bidimensional doppler color.	1
Baja California	HG2MF12 S LUIS R	Av. Chihuahua y Benjamín Gil sin. Col. Ruiz Cortines C.P. 89439, San Luis Río Colorado SN, C.P. 84000, Loreo 01 Marzana 01 de la Parada 346 Col. Guaymas C.P. 23407, San José del Cabo Baja California Sur	Ing. Héctor Baro Verdugo	11780	531.324.0201.03.01	Ecocardiografía bidimensional doppler color.	1
Baja California Sur	HG2MF28 SAN JOSE DEL CABO, BCS	Av. Constitución y Frisk U. Gómez SN, C.P. 64000, Monterrey, Monterrey, Nuevo León	Ing. Erick Eli Ramón Logan Huerta	11780	531.324.0201.03.01	Ecocardiografía bidimensional doppler color.	1
Baja California Sur	UMAE HGO 23 MONTERREY, NL	Av. Constitución y Frisk U. Gómez SN, C.P. 64000, Monterrey, Monterrey, Nuevo León	Ing. Alan Alfonso Montemayor Guereza	11780	531.324.0201.03.01	Ecocardiografía bidimensional doppler color.	1
México Oriente	HG288 TULPETLAC, EDO MEX	Santa María Tlaxpetlac, San Cristóbal, Cx 55400 Ecatepec de Morelos, Ecatepec de Morelos, Edo. de México	Ing. Javier Rodríguez Quindia	11780	531.324.0201.03.01	Ecocardiografía bidimensional doppler color.	1
Oaxaca	UMAE HPEDIATRIA OBLACANOC, OAX	Belisario Domínguez No. 735 Col. Independencia Oriente C.P. 44100, Guadaluajara, Jalisco	Dra. Ana Ruth Hernández Cervantes	11780	531.324.0201.03.01	Ecocardiografía bidimensional doppler color.	1
Baja California	HGR1-JUANA TIJUANA, BC	Calle Cananda #1681 Col. Río Tijuana Tercera Etapa C.P. 22226, Tijuana, Baja California Norte	Ing. Héctor Baro Verdugo	11713	531.168.0069.02.01	Electrocardiografía multicanal con interpretación.	1
Baja California	UMFH4 EJIDO DURANGO, BC	Av. Alencor sin. Frente a Escuela Primaria Ejido Durango C.P. 21295, Mexicali, Baja California Norte	Ing. Héctor Baro Verdugo	11713	531.168.0069.02.01	Electrocardiografía multicanal con interpretación.	1
Baja California	UMFH3 SAN QUINTIN, BC	Carretera Transpeninsular Km.192 Ej. No. Mexicali C.P. 22940, San Quintín, Baja California Norte	Ing. Héctor Baro Verdugo	11713	531.168.0069.02.01	Electrocardiografía multicanal con interpretación.	1
Baja California Sur	UMF3 CIUDAD INSURGENTES, BCS	Av. Allende y López Mateos Col. Centro C.P. 29700, Col. Insurgentes, Baja California Sur	Ing. Erick Eli Ramón Logan Huerta	11713	531.168.0069.02.01	Electrocardiografía multicanal con interpretación.	1
Baja California Sur	UMF10 PTO A LOPEZ MATEOS, BCS	Riquelme Aleman sin. Col. Centro C.P. 23710, Camomón, Baja California Sur	Ing. Erick Eli Ramón Logan Huerta	11713	531.168.0069.02.01	Electrocardiografía multicanal con interpretación.	1
Coahuila	HGZ1 SALTILLO, COAH	Cdad. Antonio Naro y Luis Gutiérrez Col. Zona Centro C.P. 25000, Saltillo, Coahuila	Ing. José Alberto López Chávez	11713	531.168.0069.02.01	Electrocardiografía multicanal con interpretación.	1
Coahuila	HGZ11 PIEDRAS NEGRAS, COAH	Carretera 57 Km. 5 Col. Delfinas C.P. 29870, Piedras Negras, Coahuila	Ing. José Alberto López Chávez	11713	531.168.0069.02.01	Electrocardiografía multicanal con interpretación.	2
Coahuila	HGZMF2 SALTILLO, COAH	Bvd. Venustiano Carranza y Blvd. Hroqueza Col. Fraccionamiento Rosco C.P. 25270, Saltillo, Coahuila	Ing. José Alberto López Chávez	11713	531.168.0069.02.01	Electrocardiografía multicanal con interpretación.	2
Coahuila	HGZMF16 TORREON, COAH	Bvd. Revolución y Jazmín Col. Tomson Jaram C.P. 27100, Torón, Coahuila	Ing. José Alberto López Chávez	11713	531.168.0069.02.01	Electrocardiografía multicanal con interpretación.	1
Coahuila	HGZMF18 TORREON, COAH	Bvd. Revolución No. 250 Ota. Col. Zona Centro C.P. 27000, Torón, Coahuila	Ing. José Alberto López Chávez	11713	531.168.0069.02.01	Electrocardiografía multicanal con interpretación.	2
Coahuila	HGZMF7 MONCLOVA, COAH	Bvd. Harold R. Pape Col. Centro C.P. 25700, Monclova, Coahuila	Ing. José Alberto López Chávez	11713	531.168.0069.02.01	Electrocardiografía multicanal con interpretación.	1
Coahuila	HGZMF24 NUEVA ROSITA, COAH	Av. Adolfo López Mateos Ota. Centro C.P. 26660, Nueva Rosita, Coahuila	Ing. José Alberto López Chávez	11713	531.168.0069.02.01	Electrocardiografía multicanal con interpretación.	1
Coahuila	UMF88 RAMOS ARIZPE, COAH	Av. De los Arroyos y Blvd. Salto del Agua Col. Mamaniles del Valle, Ramos Arizpe, Coahuila	Ing. José Alberto López Chávez	11713	531.168.0069.02.01	Electrocardiografía multicanal con interpretación.	1
Coahuila	UMF73 SALTILLO, COAH	Pablo De Mejía No. 526 y GdH, Manual Doblar Col. Zona Centro C.P. 25000, Saltillo, Coahuila	Ing. José Alberto López Chávez	11713	531.168.0069.02.01	Electrocardiografía multicanal con interpretación.	1



**DIRECCIÓN DE ADMINISTRACIÓN
UNIDAD DE ADQUISICIONES E INFRAESTRUCTURA
COORDINACIÓN DE ADQUISICIÓN DE BIENES Y CONTRATACIÓN DE SERVICIOS
COORDINACIÓN TÉCNICA DE ADQUISICIÓN DE BIENES DE INVERSIÓN Y ACTIVOS
DIVSIÓN DE EQUIPO Y MOBILIARIO MÉDICO**



**ANEXO No. 14
CÓDIGO DE DISTRIBUCIÓN Y ADMINISTRACIÓN DE EQUIPAMIENTO**

Código	Categoría	Ubicación	Denominación	Administración	Código	Responsable	FEI	Presupuesto	Descripción	Unidad de Medida
10	Coahuila	UMF14 ZARAGOZA, COAH	Benito y Alvarado Col. Zona Centro C.P. 27460, Zaragoza, Coahuila	Ing. José Alberto López Chávez	Coordinador Biomédico Delegacional	jose.lopezcha@imss.gob.mx	11713	531.168.0069.02.01	Electrocardiógrafo Interpretación.	multicanal con
10	Coahuila	UMF12 ALLENDE, COAH	Juaréz Norte No. 807 y Alvarado Col. Zona Centro C.P. 26530, Allende, Coahuila	Ing. José Alberto López Chávez	Coordinador Biomédico Delegacional	jose.lopezcha@imss.gob.mx	11713	531.168.0069.02.01	Electrocardiógrafo Interpretación.	multicanal con
10	Coahuila	UMF15 VILLA UNION, COAH	Almado y General Anaya Col. Zona Centro C.P. 26900, Villa Unión, Coahuila	Ing. José Alberto López Chávez	Coordinador Biomédico Delegacional	jose.lopezcha@imss.gob.mx	11713	531.168.0069.02.01	Electrocardiógrafo Interpretación.	multicanal con
10	Coahuila	UMF9 FRONTERA, COAH	Caunantitán y Colonia Amateitán Col. Centro C.P. 26600, Frontera, Coahuila	Ing. José Alberto López Chávez	Coordinador Biomédico Delegacional	jose.lopezcha@imss.gob.mx	11713	531.168.0069.02.01	Electrocardiógrafo Interpretación.	multicanal con
10	Coahuila	UMF98 MONCLOVA, COAH	Av. Mimaros No. 18 Col. Zona Centro C.P. 25740, Monclova, Coahuila	Ing. José Alberto López Chávez	Coordinador Biomédico Delegacional	jose.lopezcha@imss.gob.mx	11713	531.168.0069.02.01	Electrocardiógrafo Interpretación.	multicanal con
10	Coahuila	UMF31 BARROTERRAN, COAH	Carr. Hospital Col. Zona Centro C.P. 26650, San Juan de Coahuila	Ing. José Alberto López Chávez	Coordinador Biomédico Delegacional	jose.lopezcha@imss.gob.mx	11713	531.168.0069.02.01	Electrocardiógrafo Interpretación.	multicanal con
10	Coahuila	UMF28 AGUILTA, COAH	Presidente Carranza y Mercado Col. Zona Centro C.P. 27640, Cuatrociénegas, Coahuila	Ing. José Alberto López Chávez	Coordinador Biomédico Delegacional	jose.lopezcha@imss.gob.mx	11713	531.168.0069.02.01	Electrocardiógrafo Interpretación.	multicanal con
10	Coahuila	UMF50 CUATROCÍENEGAS, COAH	Ignat No. 201 y Ocampo Col. Centro C.P. 26170, Nava, Coahuila	Ing. José Alberto López Chávez	Coordinador Biomédico Delegacional	jose.lopezcha@imss.gob.mx	11713	531.168.0069.02.01	Electrocardiógrafo Interpretación.	multicanal con
10	Coahuila	UMF50 NAVA, COAH	Acondemán No. 308 Ota. Col. Centro C.P. 26530, Morelos, Coahuila	Ing. José Alberto López Chávez	Coordinador Biomédico Delegacional	jose.lopezcha@imss.gob.mx	11713	531.168.0069.02.01	Electrocardiógrafo Interpretación.	multicanal con
10	Coahuila	UMF64 MORELOS, COAH	Donoso Rodríguez No. 750, C.P. 25022, Col. Nuevo Centro Metropolitano, Saltillo, Coahuila	Ing. José Alberto López Chávez	Coordinador Biomédico Delegacional	jose.lopezcha@imss.gob.mx	11713	531.168.0069.02.01	Electrocardiógrafo Interpretación.	multicanal con
10	Coahuila	UMF7 UJAMA	Av. Croumvalación Esquina Correidora Col. Merced 06300, Deleg. Cuatrocénegas, Coahuila	Ing. José Alberto López Chávez	Coordinador Biomédico Delegacional	jose.lopezcha@imss.gob.mx	11713	531.168.0069.02.01	Electrocardiógrafo Interpretación.	multicanal con
10	Coahuila	88SALTILLO, COAHULA	Metropolitano, Saltillo, Coahuila	Ing. José Alberto López Chávez	Coordinador Biomédico Delegacional	jose.lopezcha@imss.gob.mx	11713	531.168.0069.02.01	Electrocardiógrafo Interpretación.	multicanal con
10	Distrito Federal Norte	UMF6 LA MERCED, DF	Av. Croumvalación Esquina Correidora Col. Merced Balbuena C.P. 16910, Deleg. Cuatrocénegas, Distrito Federal	Ing. Roberto Manuel Linares Zamora	Coordinador Biomédico Delegacional	roberto.linares@imss.gob.mx	11713	531.168.0069.02.01	Electrocardiógrafo Interpretación.	multicanal con
10	Distrito Federal Norte	UMF16 GUERRERO, DF	Francisco González Bocanegra No. 10 Col. Guerrero C.P. 06300, Deleg. Cuatrocénegas, Distrito Federal	Ing. Roberto Manuel Linares Zamora	Coordinador Biomédico Delegacional	roberto.linares@imss.gob.mx	11713	531.168.0069.02.01	Electrocardiógrafo Interpretación.	multicanal con
10	Distrito Federal Sur	HEZZA FCO DEL PASO Y T, DF	Apolo No. 144 Francisco del Paso y Terceiro Col. Granjas México C.P. 06400, Deleg. Iztaacalco, Distrito Federal	Ing. Gustavo Adolfo Martínez Chávez	Ing. Gustavo Adolfo Martínez Chávez	gustavo.martinez@imss.gob.mx	11713	531.168.0069.02.01	Electrocardiógrafo Interpretación.	multicanal con
10	Hosp. Especialidades C.M.N Siglo XXI	UMAE H CARDIOLOGIA	Av. Cuauhtémoc No. 300 Entre Dr. Márquez y Eje 3 Sur Col. Doctores C.P. 06720, Deleg. Cuauhtémoc, Distrito Federal	Ing. Alberto Saucedo Pérez	Jefe de la División de Ingeniería Biomédica	alberto.saucedo@imss.gob.mx	11713	531.168.0069.02.01	Electrocardiógrafo Interpretación.	multicanal con
10	Hosp. Especialidades C.M.N La Raza	UMAE HE CNH LA RAZA	Sera y Zanobia SN Col. La Raza C.P. 02890, Deleg. Acapulco, Distrito Federal	Ing. Jorge Rodríguez Chávez	Jefe de la División de Ingeniería Biomédica	jorge.rodriguez@imss.gob.mx	11713	531.168.0069.02.01	Electrocardiógrafo Interpretación.	multicanal con
10	Hosp. Especialidades C.M.N Siglo XXI	UMAE H PISO S/FERNANDO DFSUR	Av. San Fernando No. 201 Entre Cruz Verde y Callejón San Fernando Col. Toribío Guerra C.P. 1409A, Deleg. Tlalpan, Distrito Federal	Ing. David Nava Rodríguez	Jefe de la División de Ingeniería Biomédica	david.nava@imss.gob.mx	11713	531.168.0069.02.01	Electrocardiógrafo Interpretación.	multicanal con
10	Hosp. Especialidades C.M.N Siglo XXI	UMAE H ESPECIALIDADES CMNSXXI	Av. Cuauhtémoc No. 300 Entre Dr. Márquez y Eje 3 Sur Col. Doctores C.P. 06720, Deleg. Cuauhtémoc, Distrito Federal	Ing. David Nava Rodríguez	Jefe de la División de Ingeniería Biomédica	david.nava@imss.gob.mx	11713	531.168.0069.02.01	Electrocardiógrafo Interpretación.	multicanal con
10	Hosp. Especialidades N° 1, Guajalato	UMAE HET LEON, GUANAJUATO	Bvd. Adolfo López Mateos y Paseo de los Insurgentes Col. Los Paraisos C.P. 37820, León, Guanajuato	Ing. Pedro Pozos Vazquez	Jefe de la División de Ingeniería Biomédica	pedro.pozos@imss.gob.mx	11713	531.168.0069.02.01	Electrocardiógrafo Interpretación.	multicanal con
10	Hosp. Especialidades N° 14, Veracruz	UMAE HE14 CUNVER	Av. Cuauhtémoc, Esp. Cervantes y Pradilla SN Col. Fomento Hogar C.P. 91610, Veracruz, Veracruz, Veracruz de Ignacio de la Llave	Ing. Christopher Zárate Priego	Jefe de la División de Ingeniería Biomédica	christopher.zarate@imss.gob.mx	11713	531.168.0069.02.01	Electrocardiógrafo Interpretación.	multicanal con
10	Hosp. Especialidades N° 2, Sonora	UMAE H2 CMN CD OBERGON, SON	Calle Polígono Hábago y Itzaguiy SN Col. C.P. 65130, Ciudad Obregón, Coahuila, Sonora	Ing. Pedro Jesús Villavicencio Cruz	Jefe de la División de Ingeniería Biomédica	pedro.villavicencio@imss.gob.mx	11713	531.168.0069.02.01	Electrocardiógrafo Interpretación.	multicanal con
10	Hosp. Especialidades N° 25, Nuevo León	UMAE H25 MONTERREY, NL	Av. Lincoln y Pidal Velázquez Col. Nueva Morelos C.P. 64180, Monterrey, Monterrey, Nuevo León	Ing. Ulises Carrillo Mora	Jefe de la División de Ingeniería Biomédica	ulises.mora@imss.gob.mx	11713	531.168.0069.02.01	Electrocardiógrafo Interpretación.	multicanal con
10	Hosp. Especialidades, Puebla	UMAE HESP CUMAGC PUEBLA, PUE	Calle 2 Norte No. 2004 y 20 Oriente, Col. Centro C.P. 72000, Heroica Puebla de Zaragoza, Puebla, Puebla	Ing. Hans Ulrich Lam Cruz	Ingeniero Biomédico	hans.lam@imss.gob.mx	11713	531.168.0069.02.01	Electrocardiógrafo Interpretación.	multicanal con
10	Michoacán	HG2B URUAPAN, MICH	Calzada Benito Juárez Esq. Con Tepic, Vía SN Col. Linda Vista, Carretera Federal Uruapan-Los Reyes, C.P. 60050, Uruapan, Michoacán, Michoacán de Ocampo	Ing. Ruy Bojorges Kurt	Coordinador de Ingeniería Biomédica Delegacional	ruy.bojorges@imss.gob.mx	11713	531.168.0069.02.01	Electrocardiógrafo Interpretación.	multicanal con
10	Michoacán	HG2 89 MICHUELA, MICHOCAN	Av. Camarónes SN, Esquina Sanzon Flores C.P. 58070, Morelia, Morelia, Michoacán de Ocampo	Ing. Ruy Bojorges Kurt	Coordinador de Ingeniería Biomédica Delegacional	ruy.bojorges@imss.gob.mx	11713	531.168.0069.02.01	Electrocardiógrafo Interpretación.	multicanal con
10	Michoacán	HG2MF2 ZACAPÁN, MICH	Calle Salvador Allende 100 Col. Centro C.P. 59600, Zacapán, Michoacán de Ocampo	Ing. Ruy Bojorges Kurt	Coordinador de Ingeniería Biomédica Delegacional	ruy.bojorges@imss.gob.mx	11713	531.168.0069.02.01	Electrocardiógrafo Interpretación.	multicanal con
10	Michoacán	HGS2MF3 APATZINGAN, MICH	Calle Consuegra y 22 de Octubre SN Col. Miguel Hidalgo, C.P. 60950, Apatzcingan de La Constitución, Apatzcingan, Michoacán de Ocampo	Ing. Ruy Bojorges Kurt	Coordinador de Ingeniería Biomédica Delegacional	ruy.bojorges@imss.gob.mx	11713	531.168.0069.02.01	Electrocardiógrafo Interpretación.	multicanal con
10	Michoacán	HGR1 CHARO, MORELIA, MICH	Ave. Bosques de Los Olivos 101, C.P. 61301, La Gola, Charo, Michoacán de Ocampo	Ing. Ruy Bojorges Kurt	Coordinador de Ingeniería Biomédica Delegacional	ruy.bojorges@imss.gob.mx	11713	531.168.0069.02.01	Electrocardiógrafo Interpretación.	multicanal con
10	Michoacán	UMF18 ZITAJUARO, MICH	Calle Salazar N° 149 Esp. Com. Landa y Pría Col. Moretuma C.P. 61965, Heroica Zitácuaro, Zicatéan, Michoacán de Ocampo	Ing. Ruy Bojorges Kurt	Coordinador de Ingeniería Biomédica Delegacional	ruy.bojorges@imss.gob.mx	11713	531.168.0069.02.01	Electrocardiógrafo Interpretación.	multicanal con



**DIRECCIÓN DE ADMINISTRACIÓN
UNIDAD DE ADQUISICIONES E INFRAESTRUCTURA
COORDINACIÓN DE ADQUISICIÓN DE BIENES Y CONTRATACIÓN DE SERVICIOS
COORDINACIÓN TÉCNICA DE ADQUISICIÓN DE BIENES DE INVERSIÓN Y ACTIVOS
DIVSIÓN DE EQUIPO Y MOBILIARIO MÉDICO**



MÉXICO
GOBIERNO DE LA REPÚBLICA

**ANEXO No. 1.4
GUÍA DE DISTRIBUCIÓN Y ADMINISTRADORES DE CONTRATO**

Entidad	Comunidad	Unidad	Ubicación	Nombre	Cargo	Correo Electrónico	FEEL	ESL	Descripción	Cantidad
Michoacán	UMF11 NUEVA ITALIA, MICH	Ing. Ray Bojórquez Kuri	Calle Lazaro Cameranos y Condesa S/N, Col. Centro A Un Lado de La Presidencia y DF Municipal, C.P. 61720, Nueva Italia de Ruiz, Michoacán de Oaxaca	Coordinador de Ingeniería Biomédica Delegacional	ray.bojorquez@imss.gob.mx	11713	531.168.0069.02.01	Electrocardiógrafo interpretación.	con	1
Morélos	UMF15 CASASANO, MOR	Ing. Adriana Becerra Alquicira	Calle Heloana, 1 Entre Sol de Mayo y Paloma Col. Casasano, C.P. 62301, Casasano, Cuautla, Morelos	Coordinadora Delegacional de Ingeniería Biomédica	adriana.becerra@imss.gob.mx	11713	531.168.0069.02.01	Electrocardiógrafo interpretación.	con	1
Nayarit	HGZMF10 SANTIAGO IXCUINTLA, NAY	Ing. Oliver Gerardo Ruiz Miramontes	Nicolás Echeverría s/n Col. Cuahuatimoc	Ingeniero Biomédico Delegacional	oliver.nuz@imss.gob.mx	11713	531.168.0069.02.01	Electrocardiógrafo interpretación.	con	2
Nayarit	UMF19 MEZCALES, NAY	Jesalita Ortiz de Domínguez No 1 Carre. 200 Tepic-Pto Vallarta		Ingeniero Biomédico Delegacional	oliver.nuz@imss.gob.mx	11713	531.168.0069.02.01	Electrocardiógrafo interpretación.	con	1
Nayarit	UMF 27 SN JOSE DEL VALLE, NAY	Ing. Fabián Armenta Alonso Miramontes	Calle 1 No 171 Frac. Bahía de Banderas	Ingeniero Biomédico Delegacional	oliver.nuz@imss.gob.mx	11713	531.168.0069.02.01	Electrocardiógrafo interpretación.	con	2
Nuevo León	HGZ 67 CON UMMA APODACA NL	Carretera Miguel Alemán Km 2.6, Apodaca Centro, C.P. 66500, Ciudad Apodaca, Apodaca, Nuevo León		Coordinador Biomédico	fabian.alonso@imss.gob.mx	11713	531.168.0069.02.01	Electrocardiógrafo interpretación.	con	4
Nuevo León	HGSMF10 SABINAS HIDALGO, NL	Escondido y Altamira S/N, C.P. 66200, Ciudad Sabinas Hidalgo, Sabinas Hidalgo, Nuevo León		Coordinador Biomédico	fabian.alonso@imss.gob.mx	11713	531.168.0069.02.01	Electrocardiógrafo interpretación.	con	1
Nuevo León	UMFH16 ALLENDE, NL	Morales y Escobedo S/N, C.P. 67350, Ciudad de Allende, Allende, Nuevo León		Coordinador Biomédico	fabian.alonso@imss.gob.mx	11713	531.168.0069.02.01	Electrocardiógrafo interpretación.	con	5
Nuevo León	UMF15 MONTERREY, NL	Av. Ruiz Cortines y Carreza Col. Moderna C.P. 64530, Monterrey, Monterrey, Nuevo León		Coordinador Biomédico	fabian.alonso@imss.gob.mx	11713	531.168.0069.02.01	Electrocardiógrafo interpretación.	con	1
Nuevo León	UMF35 MONTERREY, NL	Av. Solidaridad y Magnolia Col. Paccionamiento Actán C.P. 64730, Monterrey, Monterrey, Nuevo León		Coordinador Biomédico	fabian.alonso@imss.gob.mx	11713	531.168.0069.02.01	Electrocardiógrafo interpretación.	con	1
Nuevo León	UMF39 MONTERREY, NL	Estomino y Prolong. Ruiz Cortines Col. Valle Verde 2o Sector C.P. 64117, Monterrey, Monterrey, Nuevo León		Coordinador Biomédico	fabian.alonso@imss.gob.mx	11713	531.168.0069.02.01	Electrocardiógrafo interpretación.	con	1
Nuevo León	UMF36 MONTERREY, NL	Av. Lázaro Cárdenas No. 6751 Col. 15 de Septiembre C.P. 64780, Monterrey, Monterrey, Nuevo León		Coordinador Biomédico	fabian.alonso@imss.gob.mx	11713	531.168.0069.02.01	Electrocardiógrafo interpretación.	con	1
Nuevo León	UMF19 APODACA, NL	Zaragoza y Allende S/N, C.P. 66200, Ciudad Apodaca, Apodaca, Nuevo León		Coordinador Biomédico	fabian.alonso@imss.gob.mx	11713	531.168.0069.02.01	Electrocardiógrafo interpretación.	con	2
Nuevo León	UMF32 GUADALUPE, NL	Anteaya y Jiménez Col. Paraiso C.P. 67140, Guadalupe, Guadalupe, Nuevo León		Coordinador Biomédico	fabian.alonso@imss.gob.mx	11713	531.168.0069.02.01	Electrocardiógrafo interpretación.	con	2
Nuevo León	UMF49 GRAL ESCOBEDO, NL	Celastino Gasca y Guzmán Col. Celastino Garza C.P. Guadalupe, Nuevo León		Coordinador Biomédico	fabian.alonso@imss.gob.mx	11713	531.168.0069.02.01	Electrocardiógrafo interpretación.	con	1
Nuevo León	UMF 68 VILLA DE GPE, NL	66050, San Nicolás de los Garza, San Nicolás de los Garza, Nuevo León		Coordinador Biomédico	fabian.alonso@imss.gob.mx	11713	531.168.0069.02.01	Electrocardiógrafo interpretación.	con	1
Nuevo León	UMF 68 VILLA DE GPE, NL	Ave. Maestro Israel Cavazos 350, Col. Rincón de La Sierra, C.P. 67192 Guadalupe, Guadalupe, Nuevo León		Coordinador Biomédico	fabian.alonso@imss.gob.mx	11713	531.168.0069.02.01	Electrocardiógrafo interpretación.	con	1
Oaxaca	HGZ1-UMMA OAYACA, OAX	Cd. Héroes de Chihuahua, 621 Col. Centro C.P. 69000, Oaxaca de Juárez, Oaxaca de Juárez, Oaxaca		Ingeniero Biomédico	ramon.moncada@imss.gob.mx	11713	531.168.0069.02.01	Electrocardiógrafo interpretación.	con	1
Puebla	HGZ20 LA MARGARITA, PUEBLA, PU	Av. Piedad Vazquez, Y 42 Sur No. 4211, UH, Infonavit La Margarita, C.P. 72560, Heroica Puebla de Zaragoza, Puebla, Puebla		Ingeniero Biomédico Delegacional	alberto.candia@imss.gob.mx	11713	531.168.0069.02.01	Electrocardiógrafo interpretación.	con	1
Querétaro	HGZ1 SN JUAN DEL RIO, QRO	Av. Central S/N Km. 0.250 Col. C.P. 76800, San Juan del Río, San Juan del Río, Querétaro		Coordinador Delegacional de Biomédica	juan.zaenzl@imss.gob.mx	11713	531.168.0069.02.01	Electrocardiógrafo interpretación.	con	2
Querétaro	UMF11 STA ROSA JAUREGUI, QRO	Av. Galeana No. 13 y Guillermo Prieto Col. C.P. 76220, Santa Rosa Jáuregui, Querétaro, Querétaro		Coordinador Delegacional de Biomédica	juan.zaenzl@imss.gob.mx	11713	531.168.0069.02.01	Electrocardiógrafo interpretación.	con	1
Sonora	HGZ2 HERMOSILLO, SON	Hermindez, Hermosillo, Sonora		Coordinadora Biomédica	vania.lomtes@imss.gob.mx	11713	531.168.0069.02.01	Electrocardiógrafo interpretación.	con	1
Sonora	HGP HERMOSILLO, SON	Av. Morales, Isidro Olvera Benito Juárez y Justo Sierra Col. Morales, C.P. 83150 Hermosillo, Hermosillo, Sonora		Coordinadora Biomédica	vania.lomtes@imss.gob.mx	11713	531.168.0069.02.01	Electrocardiógrafo interpretación.	con	1
Sonora	UMF4 GUAYMAS, SON	Bvd. Benito Juárez S/N, Col. Las Villas, C.P. 85440, Heroica Guaymas, Guaymas, Sonora		Coordinadora Biomédica Delegacional	vania.lomtes@imss.gob.mx	11713	531.168.0069.02.01	Electrocardiógrafo interpretación.	con	1
Tlaxcala	HGZ2 CARDENAS, TAB	Av. Francisco Trujillo Gómez S/N Est. Carretera Circuito del Ceño Col. Pueblo Nuevo C.P. 66400, Cárdenas, Cardenas, Tlaxasco		Ingeniero Biomédico Delegacional	karim.tapia@imss.gob.mx	11713	531.168.0069.02.01	Electrocardiógrafo interpretación.	con	1
Tlaxcala	UMF44 LA CEIBA, TAB	Av. 16 Septiembre S/N y Andrés García Col. Primero de Mayo C.P. 66190, Villahermosa, Centro, Tlaxasco		Ingeniero Biomédico Delegacional	karim.tapia@imss.gob.mx	11713	531.168.0069.02.01	Electrocardiógrafo interpretación.	con	1
Tlaxcala	UMF16 TEAPA, TAB	Bvd. Francisco Trujillo Esquina Folk Pakravich Col. Centro C.P. 66900, Teapa, Teapa, Tlaxasco		Ingeniero Biomédico Delegacional	karim.tapia@imss.gob.mx	11713	531.168.0069.02.01	Electrocardiógrafo interpretación.	con	1
Tlaxcala	HGZ15 UMMA CD REYNOSA, TAMP	Bvd. Hidalgo 2000 Col. del Valle C.P. 66200, Reynosa, Reynosa, Tamaulipas		Coordinador de Ingeniería Biomédica	hctor.gutierrez@imss.gob.mx	11713	531.168.0069.02.01	Electrocardiógrafo interpretación.	con	1
Tlaxcala	HGZ INF 2 APZACAO, TLAX	Calle Centenario Est. Varusilano Caranza y Felipe Landolf S/N C. P. 90300, Ciudad de Apizaco, Apizaco, Tlaxcala		Coordinador Auxiliar de Operación Administrativa	jorge.rodriguez@imss.gob.mx	11713	531.168.0069.02.01	Electrocardiógrafo interpretación.	con	1
Tlaxcala	UMF 37 CALPULPAN, TLAX	Porfirio Bonilla Est. Hidalgo, C. P. 90200 Calpulpan, Calpulpan, Tlaxcala		Coordinador Auxiliar de Operación Administrativa	luc.jorge.alonso.rodriguez@imss.gob.mx	11713	531.168.0069.02.01	Electrocardiógrafo interpretación.	con	1
Tlaxcala	UMAE HPEDIATRIA OBLACINOCJAL	Boisano Domínguez No. 735 Col. Independencia Oriente C.P. 44100, Guadalupe, Jalisco		Directora Médica	ana.hernandez@imss.gob.mx	11713	531.168.0069.02.01	Electrocardiógrafo interpretación.	con	2
Veracruz	HGZ71 BOCA DEL RIO, VER	Prolongación Díaz Mirón S/N Est. Ceño Col. Floresta, C.P. 91940, Veracruz, Veracruz de Ignacio de la Llave		Ingeniero Biomédico E2	simon.garcia@imss.gob.mx	11713	531.168.0069.02.01	Electrocardiógrafo interpretación.	con	4



**DIRECCIÓN DE ADMINISTRACIÓN
UNIDAD DE ADQUISICIONES E INFRAESTRUCTURA
COORDINACIÓN TÉCNICA DE ADQUISICIÓN DE BIENES DE INVERSIÓN Y ACTIVOS
DIVISIÓN DE EQUIPO Y MOBILIARIO MÉDICO**



**ANEXO No. 1.4
GUÍA DE DISTRIBUCIÓN Y ADMINISTRADORES DE CONTRATO**

Estado	Clave de contrato	Clave de lote	Compras	Administrador de contrato	Empleado	Correo electrónico	FE	SI	Descripción	Cantidad	
Veracruz Norte	HGZMF36 CD CARDEL, VER NTE		Provincia Perote Magan Esp. Comarcal Cardel - Tuxtlán, Col. La Modelo, C.P. 91680, Col. El Modelo, José Cardel, La Antigua, Veracruz de Ignacio de la Llave Calle 4 Esq. Calle Primavera, La Mata de Tampamachico Col. Fco. Cruz, C.P. 92779, Tuxtlán de Rodríguez Cano, Tuxtlán, Veracruz de Ignacio de la Llave Calle Justo Sierra no. 31 col centro, cp. 96700, Minatitlán, Ver	Ing. Simón García Quiñero	Ingeniero Biomédico E2	simon.garcia@imss.gob.mx	11713	531.168.0068.02.01	Electrocardiógrafo multifuncional Interpretación.	con	2
Veracruz Norte	HGZMF26 TURPAN, VER NTE		Av. Hidalgo No. 414 Col. Centro C.P. 99150, Fresnillo, Fresnillo, Zacatecas	Ing. Simón García Quiñero	Ingeniero Biomédico E2	simon.garcia@imss.gob.mx	11713	531.168.0068.02.01	Electrocardiógrafo multifuncional Interpretación.	con	1
Veracruz Sur	HGZMF32 MINATITLAN, VER SUR		Zacatecas, Zacatecas	Ing. Mario Rodrigo Muñoz Córdoba	Ingeniero Biomédico	mario.muñoz@imss.gob.mx	11713	531.168.0068.02.01	Electrocardiógrafo multifuncional Interpretación.	con	1
Zacatecas	HGZ22 FRESNILLO, ZAC		Av. Hidalgo No. 414 Col. Centro C.P. 99150, Fresnillo, Fresnillo, Zacatecas	Ing. Fernando Carlo Enriquez Ortiz	Coordinador Biomédico Delegacional	fernando.enriquez@imss.gob.mx	11713	531.168.0068.02.01	Electrocardiógrafo multifuncional Interpretación.	con	2
Zacatecas	HGZ 1 ZACATECAS, ZAC		Zacatecas, Zacatecas	Ing. Fernando Carlo Enriquez Ortiz	Coordinador Biomédico Delegacional	fernando.enriquez@imss.gob.mx	11713	531.168.0068.02.01	Electrocardiógrafo multifuncional Interpretación.	con	1
Zacatecas	UMF6 RIO GRANDE, ZAC		Lerma No. 23 y Zaragoza C.P. 89400, Río Grande, Río Grande, Zacatecas	Ing. Fernando Carlo Enriquez Ortiz	Coordinador Biomédico Delegacional	fernando.enriquez@imss.gob.mx	11713	531.168.0068.02.01	Electrocardiógrafo multifuncional Interpretación.	con	1
Zacatecas	UMF28 LORETO, ZAC		Zaragoza No. 602 C.P. 89800, Loreto, Loreto, Zacatecas	Ing. Fernando Carlo Enriquez Ortiz	Coordinador Biomédico Delegacional	fernando.enriquez@imss.gob.mx	11713	531.168.0068.02.01	Electrocardiógrafo multifuncional Interpretación.	con	1
Baja California	HGZ20 MEXICALI, BC		Av. Lerdo y Calle 7ª Col. Nueva C.P. 21100, Mexicali, Baja California Norte	Ing. Héctor Baro Verdugo	Coordinador Biomédico Delegacional	hector.baro@imss.gob.mx	12176	531.925.0022.01.01	Electroencefalógrafo de 32 canales.		1
Baja California Sur	HGZMF1 LA PAZ, BCS		Bvd. 5 de Febrero entre Héroes de Independencia y Gómez Farías Col. Pueblo Nuevo C.P. 25060, La Paz, Baja California Sur	Ing. Erick El Ramón Logan Huerta	Coordinador Biomédico Delegacional	erick.logan@imss.gob.mx	12176	531.925.0022.01.01	Electroencefalógrafo de 32 canales.		1
Coahuila	HGZMF 2 SALTILLO, COAH		Bvd. Venustiano Carranza y Blvd. Hinojosa Col. Fraccionamiento Kobeco C.P. 25270, Saltillo, Coahuila	Ing. José Alberto López Chávez	Coordinador Biomédico Delegacional	jose.lopez@imss.gob.mx	12176	531.925.0022.01.01	Electroencefalógrafo de 32 canales.		1
Coahuila	HGZMF7 MONCLOVA, COAH		Bvd. Heróido R. Palpe Col. Centro C.P. 25700, Monclova, Coahuila	Ing. José Alberto López Chávez	Coordinador Biomédico Delegacional	jose.lopez@imss.gob.mx	12176	531.925.0022.01.01	Electroencefalógrafo de 32 canales.		1
Hosp. Especialidades C.M.N La Raza	UMAE H PISO U MORELOS, DF NTE		Ched. San Juan de Aragón No. 311 Col. San Pedro El Chico C.P. 07480, Delegación Gustavo A. Madero, Distrito Federal	Ing. Jorge Rodríguez Chávez	Jefe de División de Ingeniería Biomédica	jorge.rodriguez@imss.gob.mx	12176	531.925.0022.01.01	Electroencefalógrafo de 32 canales.		1
Hosp. Especialidades N° 2, Sonora	UMAE HEZ CAN CD OBRERON, SON		Calle Fronterón Hidalgo y Huilaguay SN Col. C.P. 85130, Ciudad Obregon, Culiacán, Sonora	Ing. Pedro Jesús Villavicencio Cruz	Jefe de la División de Ingeniería Biomédica	pedro.villavicencio@imss.gob.mx	12176	531.925.0022.01.01	Electroencefalógrafo de 32 canales.		1
Hosp. Traumatología y Ortopedia 21, Nuevo León NL	UMAE HTO 21 MONTERREY, NL		Av. Pío Suárez y 16 de Mayo Col. Centro C.P. 84000, Monterrey, Monterrey, Nuevo León	Ing. Bertha Alicia Amoyr Castañeda	Jefe de la División de Ingeniería Biomédica	bertha.amoyr@imss.gob.mx	12176	531.925.0022.01.01	Electroencefalógrafo de 32 canales.		1
San Luis Potosí	HGZ6 CIUDAD VALLES, SLP		Bvd. México Laredo 34 Norte Col. Zona Centro C.P. 79000, Ciudad Valles, Ciudad Valles, San Luis Potosí	Ing. Linda Lizabeth Trabad Escobosa	Coordinadora Delegacional de Ingeniería Biomédica	linda.trabad@imss.gob.mx	12176	531.925.0022.01.01	Electroencefalógrafo de 32 canales.		1
San Luis Potosí	HGZMF1 SAN LUIS POTOSI, SLP		Av. Nicolás Zapala 208 Pedro Moreno y Tomasa Esteves Col. Centro C.P. 78200, San Luis Potosí, San Luis Potosí, San Luis Potosí	Ing. Linda Lizabeth Trabad Escobosa	Coordinadora Delegacional de Ingeniería Biomédica	linda.trabad@imss.gob.mx	12176	531.925.0022.01.01	Electroencefalógrafo de 32 canales.		1
Chihuahua	HGZ6 CIUDAD JUAREZ, CHH		Calle Juvenal Aragón Pano # 450 Norte Zona PRONAF	Ing. Miguel Martínez Cadena	Jefe de Servicios Administrativos	miguel.martinez@imss.gob.mx	11803	531.333.0317.01.01	Electroencefalógrafo de cuatro canales (con potenciales evocados multifrecuenciales)		1
Chihuahua	HGZMF16 CIUDAD GUADALUPE, CHH		Av. 16 de Septiembre y Rama sin Col. Progreso, CP 31550	Ing. Miguel Martínez Cadena	Jefe de Servicios Administrativos	miguel.martinez@imss.gob.mx	11803	531.333.0317.01.01	Electroencefalógrafo de cuatro canales (con potenciales evocados multifrecuenciales)		1
Chihuahua	HGZMF11 CIUDAD DELICIAS, CHH		Av. Río Conchos, Sector Poniente s/n Col. Col Delicias Centro, CP 33000	Ing. Miguel Martínez Cadena	Jefe de Servicios Administrativos	miguel.martinez@imss.gob.mx	11803	531.333.0317.01.01	Electroencefalógrafo de cuatro canales (con potenciales evocados multifrecuenciales)		1
Chihuahua	HGZMF23 HIDALGO DEL PARRAL, CHH		Proteccion Independencia Tecnológico Centro	Ing. Miguel Martínez Cadena	Jefe de Servicios Administrativos	miguel.martinez@imss.gob.mx	11803	531.333.0317.01.01	Electroencefalógrafo de cuatro canales (con potenciales evocados multifrecuenciales)		1
Guajuato	HGZ2 Celaya, GTO		Av. Miteliano Esp. Hío Lerma, Centro C.P. 38060, Celaya, Guajuato	Ing. Mónica Letícia Pacheco Ríos	Coordinador Biomédico Delegacional	monica.pacheco@imss.gob.mx	11803	531.333.0317.01.01	Electroencefalógrafo de cuatro canales (con potenciales evocados multifrecuenciales)		1
Guajuato	HGZMF2 IRAPUATO, GTO		Av. de la Reforma No. 307 Fraccionamiento Gámez C.P. 36850, Irapuato, Guajuato	Ing. Mónica Letícia Pacheco Ríos	Coordinador Biomédico Delegacional	monica.pacheco@imss.gob.mx	11803	531.333.0317.01.01	Electroencefalógrafo de cuatro canales (con potenciales evocados multifrecuenciales)		1
Hosp. General C.M.N La Raza	UMAE HG CAMN LA RAZA		Cdad. Vallejo y Jacarandas Col. La Raza C.P. 02880, Deleg. Azoquecán, Distrito Federal	Ing. José Luis Flores Bolaños	Jefe de la División Biomédica	jose.flores@imss.gob.mx	11803	531.333.0317.01.01	Electroencefalógrafo de cuatro canales (con potenciales evocados multifrecuenciales)		1
Hosp. Pediatría G.M.N Siglo XXI	UMAE H PEDIATRIA CMNSXXI		Av. Casimiro No. 330 Entre Dr. Márquez y Ego 8 Sur Col. Doctores C.P. 08720, Deleg. Cuauhtémoc, Distrito Federal	Ing. José Rogelio Vargas Guerrero	Jefe del Departamento de Conservación y Servicios Generales	jose.vargas@imss.gob.mx	11803	531.333.0317.01.01	Electroencefalógrafo de cuatro canales (con potenciales evocados multifrecuenciales)		1
Hosp. Traumatología y Ortopedia, Puebla	UMAE HTO CMMAK PUEBLA, PUE		Delegación Delanos de La República y El Pontancie SN Col. Amor C.P. 72140, Heroica Puebla de Zaragoza, Puebla, Puebla	Ing. Rosalba García González	Jefe de la División de Ingeniería Biomédica	rosalba.garcia@imss.gob.mx	11803	531.333.0317.01.01	Electroencefalógrafo de cuatro canales (con potenciales evocados multifrecuenciales)		1
Shoab	HGZMF3 MAZATLAN, SIN		Av. Ejército Mexicano y Calle Amistad Col. Adolfo López Mateos C.P. 82149, Mazatlán, Mazatlán, Sinaloa	Ing. Oscar Antonio Rivera Salazar	Ingeniero Biomédico	oscar.rivera@imss.gob.mx	11803	531.333.0317.01.01	Electroencefalógrafo de cuatro canales (con potenciales evocados multifrecuenciales)		1
Tamaulipas	HGZ13 MATAMOROS, TAMPS		Calle 6a. Osampo y Mtra 800 Col. Zona Centro C.P. 87900, Heroica Matamoros, Matamoros, Tamaulipas	Ing. Héctor Guillermo Gálvez	Coordinador de Ingeniería Biomédica	hector.galvez@imss.gob.mx	11803	531.333.0317.01.01	Electroencefalógrafo de cuatro canales (con potenciales evocados multifrecuenciales)		1
Baja California	HGZMF12 S LUIS R COLORADO, SON		Av. Chihuahua y Benjamin Gil s/n Col. Ruiz Cortines C.P. 83438, San Luis Río Colorado, Son	Ing. Héctor Baro Verdugo	Coordinador Biomédico Delegacional	hector.baro@imss.gob.mx	11902	531.430.0061.01.01	Fotocardiador integral para retina, estado satibo.		1
Hosp. Especialidades N° 26, Nuevo León	UMAE HE25 MONTERREY, NL		Av. Lincoln y Fiel Valeroquez Col. Nueva Morelos C.P. 84180, Monterrey, Monterrey, Nuevo León	Ing. Ulises Camilo Mora	Jefe de la División de Ingeniería Biomédica	ulises.mora@imss.gob.mx	11902	531.430.0061.01.01	Fotocardiador integral para retina, estado satibo.		1
Jalisco	HGZ6 LAZARO CARDENAS, JAL		Av. Lázaro Cárdenas y 9 de Julio Col. Sector Juárez C.P. 44810, Guadalajara, Jalisco	Ing. Christopher Guillermo Olvera Nietus	Ingeniero Biomédico	christopher.olvera@imss.gob.mx	11902	531.430.0061.01.01	Fotocardiador integral para retina, estado satibo.		1



**DIRECCIÓN DE ADMINISTRACIÓN
UNIDAD DE ADQUISICIONES E INFRAESTRUCTURA
COORDINACIÓN DE ADQUISICIÓN DE BIENES Y CONTRATACIÓN DE SERVICIOS
COORDINACIÓN TÉCNICA DE ADQUISICIÓN DE BIENES DE INVERSIÓN Y ACTIVOS
DIVISIÓN DE EQUIPO Y MOBILIARIO MÉDICO**



MÉXICO
GOBIERNO DE LA REPÚBLICA

ANEXO No. 1.4

GUÍA DE DISTRIBUCIÓN Y ADMINISTRADORES DE CONTRATO

Clave	División	Unidad	Dirección	Administrador	C.P.F.	Correo Electrónico	IFE	Clave	Descripción	Cantidad
13	Oaxaca	HGZ1-JMAA OAXACA, OAX	Ciudad de Oaxaca, Oaxaca	Ing. Ramón Alberto Moncada Saucedo	Ingeniero Biomédico	ramon.moncada@imss.gob.mx	11902	531.497.0063.02.01	Fotocopiador integral para refina, estado sólido.	1
13	Oaxaca	HGZMP2 SALINA CRUZ, OAX	Salina Cruz, Oaxaca	Ing. Ramón Alberto Moncada Saucedo	Ingeniero Biomédico	ramon.moncada@imss.gob.mx	11902	531.497.0063.02.01	Fotocopiador integral para refina, estado sólido.	1
13	San Luis Potosí	HGZ20 UMAA SAN LUIS POTOSÍ, SLP	San Luis Potosí, San Luis Potosí	Ing. Linda Lizeth Treath Escobedo	Coordinadora Delegacional de Ingeniería Biomédica	linda.lizeth@imss.gob.mx	11902	531.497.0063.02.01	Fotocopiador integral para refina, estado sólido.	1
13	Shelca	HGR1 GULLACAN, SIN	Shelca, Sin.	Ing. Oscar Antonio Rivera Salazar	Ingeniero Biomédico	oscar.rivera@imss.gob.mx	11902	531.497.0063.02.01	Fotocopiador integral para refina, estado sólido.	1
13	Zacatecas	HGZ3 FRESNILLO, ZAC	Fresnillo, Zacatecas	Ing. Fernando Carlo Enriquez Ortiz	Coordinador Biomédico Delegacional	fernando.enriquez@imss.gob.mx	11902	531.497.0063.02.01	Fotocopiador integral para refina, estado sólido.	1
14	Distrito Federal Norte	HGP 3A MAG D LAS SALINAS, DF N	Las Salinas C.P. 07760, Deleg. Gustavo A. Madero, Distrito Federal	Ing. Roberto Manuel Linares Zamora	Coordinador Biomédico	roberto.linares@imss.gob.mx	11928	531.497.0063.02.01	Incubadora de traslado.	3
14	Hidalgo	HGZMP8 OD SHAHAGUN, HGO	Shahagun, Hidalgo	Ing. Edgar Aarón Hernández Torres	Coordinador Biomédico Delegacional	edgar.hernandez@imss.gob.mx	11928	531.497.0063.02.01	Incubadora de traslado.	1
14	Hidalgo	HGZMP5 TULA DE ALLENDE, HGO	Tula de Allende, Hidalgo	Ing. Edgar Aarón Hernández Torres	Coordinador Biomédico Delegacional	edgar.hernandez@imss.gob.mx	11928	531.497.0063.02.01	Incubadora de traslado.	1
14	Hosp. Especialidades N° 14, Veracruz	UMAE HE14 CNMVER	Veracruz, Veracruz	Ing. Christopher Zárate Priego	Jefe de la División de Ingeniería Biomédica	christopher.zarate@imss.gob.mx	11928	531.497.0063.02.01	Incubadora de traslado.	1
14	Hosp. General C.M.N La Raza	UMAE HG CARLA LA RAZA	La Raza C.P. 02990, Deleg. Cuernavaca, Estado de México	Ing. José Luis Flores Bolaños	Jefe de la División Biomédica	jose.flores@imss.gob.mx	11928	531.497.0063.02.01	Incubadora de traslado.	2
14	México Poniente	MEXPTE	México, México	Ing. Anuar Villarreal Wong	Ingeniero Biomédico Delegacional	anuar.villarreal@imss.gob.mx	11928	531.497.0063.02.01	Incubadora de traslado.	1
14	México Poniente	HG0221 TOLLUCA, EDO MEX PTE	Toluca, Edo. de México	Ing. Anuar Villarreal Wong	Ingeniero Biomédico Delegacional	anuar.villarreal@imss.gob.mx	11928	531.497.0063.02.01	Incubadora de traslado.	1
14	Michoacán	HGZMF12 LAZARO CARDENAS, MICH	Lázaro Cárdenas, Michoacán	Ing. Ruy Bojorges Kuri	Coordinador de Ingeniería Biomédica Delegacional	ruy.bojorges@imss.gob.mx	11928	531.497.0063.02.01	Incubadora de traslado.	1
14	Michoacán	HGZ1 TEPIC, NAY	Tepic, Nayarit	Ing. Ruy Bojorges Kuri	Coordinador de Ingeniería Biomédica Delegacional	ruy.bojorges@imss.gob.mx	11928	531.497.0063.02.01	Incubadora de traslado.	1
14	Oaxaca	HGZ1-JMAA OAXACA, OAX	Ciudad de Oaxaca, Oaxaca	Ing. Ramón Alberto Moncada Saucedo	Ingeniero Biomédico	ramon.moncada@imss.gob.mx	11928	531.497.0063.02.01	Incubadora de traslado.	1
14	Puebla	HGZ210 NUEVO NEGAXA, PUE	Nuevo Negaxa, Puebla	Ing. Alberto Agustín Candia Villalobos	Ingeniero Biomédico Delegacional	alberto.candia@imss.gob.mx	11928	531.497.0063.02.01	Incubadora de traslado.	1
14	Veracruz Norte	HGZMF36 CD CARDEL, VER NTE	Cardeal, Veracruz	Ing. Simón García Quintero	Ingeniero Biomédico E2	simon.garcia@imss.gob.mx	11928	531.497.0063.02.01	Incubadora de traslado.	1
15	Distrito Federal Norte	UNF 6 LA MERGED, DF NORTE	Merced, Distrito Federal	Ing. Roberto Manuel Linares Zamora	Coordinador Biomédico Delegacional	roberto.linares@imss.gob.mx	11929	531.497.2083.02.01	Incubadora para recién nacido.	1
15	Hidalgo	HGZMF8 TEPEJ DEL RIO, HGO	Tepejaltepec, Hidalgo	Ing. Edgar Aarón Hernández Torres	Coordinador Biomédico Delegacional	edgar.hernandez@imss.gob.mx	11929	531.497.2083.02.01	Incubadora para recién nacido.	2
15	Hidalgo	HGZ2 33 TIZAYUCA, HGO	Tizayuca, Hidalgo	Ing. Edgar Aarón Hernández Torres	Coordinador Biomédico Delegacional	edgar.hernandez@imss.gob.mx	11929	531.497.2083.02.01	Incubadora para recién nacido.	1
15	Hosp. Gineco Obstetricia N° 23, Nuevo León	UMAE HGO 23 MONTERREY, NL	Monterrey, Nuevo León	Ing. Alan Alfonso Montemayor Guevara	Jefe de la División de Ingeniería Biomédica	alan.montemayor@imss.gob.mx	11929	531.497.2083.02.01	Incubadora para recién nacido.	10
15	México Poniente	HGZ194 EL MOLINITO, EDO MEXPTE	Molinito, México	Ing. Anuar Villarreal Wong	Ingeniero Biomédico Delegacional	anuar.villarreal@imss.gob.mx	11929	531.497.2083.02.01	Incubadora para recién nacido.	5
15	Nayarit	HGZ1 TEPIC, NAY	Tepic, Nayarit	Ing. Óliver Gerardo Ruiz Miramontes	Ingeniero Biomédico Delegacional	oliver.ruz@imss.gob.mx	11929	531.497.2083.02.01	Incubadora para recién nacido.	3
15	Veracruz Norte	HGZ71 BOCA DEL RIO, VER NTE	Boca del Río, Veracruz	Ing. Simón García Quintero	Ingeniero Biomédico E2	simon.garcia@imss.gob.mx	11929	531.497.2083.02.01	Incubadora para recién nacido.	3
15	Veracruz Norte	HGZMF24 POZA RICA, VER NTE	Pozorica, Veracruz	Ing. Simón García Quintero	Ingeniero Biomédico E2	simon.garcia@imss.gob.mx	11929	531.497.2083.02.01	Incubadora para recién nacido.	2
16	Baja California	HGPMF31 MEXICALI, BC	Mexicali, Baja California	Ing. Héctor Baro Verdugo	Coordinador Biomédico Delegacional	hector.baro@imss.gob.mx	16379	531.497.2083.02.01	Incubadora para recién nacido/cama de calor radiante.	2
16	Durango	HGZMF1 DURANGO, DGO	Durango, Durango	Dr. Héctor Manuel González Simental	Coordinador Auxiliar de Atención Médica de Segundo Nivel	hector.gonzalez@imss.gob.mx	16379	531.497.2083.02.01	Incubadora para recién nacido/cama de calor radiante.	3



ANEXO NO. 1.4
GUÍA DE DISTRIBUCIÓN Y ADMINISTRADORES DE COMPRA

Unidad	Unidad Fiscal	Administrador de Compra	Unidad de Ingeniería	Correo Electrónico	CP	Sal	Descripción	Cantidad
16	UMAE HGO 4 SAN ANGEL, DF SUR	Av. Río Hondo No. 205 Centro Altamirano E. Hidalgo Co. Tlaxcala San Angel C.P. 01900, Deleg. Álvaro Obregón, Distrito Federal	Ing. Gustavo Peñales Arroyo	gustavo.peñales@imss.gob.mx	16379	531.497.2068.02.01	Incubadora para recién nacido/cuna de calor radiante.	10
18	HG28 UFLUPAN, MICH	Calzada Benito Juárez Esq. Com. Fco. Villa SN Col. Linda Vista, Carretera Federal Uruapan-Los Reyes, C.P. 60050, Uruapan, Michoacán de Ocampo	Ing. Ruy Bojorges Kuri	ruy.bojorges@imss.gob.mx	16379	531.497.2068.02.01	Incubadora para recién nacido/cuna de calor radiante.	2
16	HG32M19 APATZINGAN, MICH	Calle Congregación y 22 de Octubre SN Col. Miguel Hidalgo, C.P. 60660, Apatzingán de la Constitución, Apatzingán, Michoacán de Ocampo	Ing. Ruy Bojorges Kuri	ruy.bojorges@imss.gob.mx	16379	531.497.2068.02.01	Incubadora para recién nacido/cuna de calor radiante.	1
16	HG11 CHARO, MORELIA MICH	Av. Bosques de Los Olivos 101, C.P. 61301, La Goleña, Charo, Michoacán de Ocampo	Ing. Ruy Bojorges Kuri	ruy.bojorges@imss.gob.mx	16379	531.497.2068.02.01	Incubadora para recién nacido/cuna de calor radiante.	5
16	HG248 VILLAHERMOSA, TAB	Calle Victoria y Hoyaosa Col. Sector Centro C.P. 86000, Nuevo Laredo, Nuevo Laredo, Tamaulipas	M.C. Héctor Antonio Gutiérrez Cárdeno	hector.gutierrez@imss.gob.mx	16379	531.497.2068.02.01	Incubadora para recién nacido/cuna de calor radiante.	3
16	HG211 NUEVO LAREDO, TAMPS	Guillermo Valle No. 115, Col. Centro, C.P. 80000 Tlaxcala de Xicoténcatl, Tlaxcala, Tlaxcala	Lic. Jorge Alfonso Rodríguez Ramírez	jorge.rodriguez@imss.gob.mx	16379	531.497.2068.02.01	Incubadora para recién nacido/cuna de calor radiante.	2
16	HG25 M18 TLAXCALA, TLAX	Av. Colón Con Inter. Col. García Gineró C.P. 97070, Mérida, Mérida, Yucatán	Ing. Ulises Tonatihu Armado Gómez	ulises.armado@imss.gob.mx	16379	531.497.2068.02.01	Incubadora para recién nacido/cuna de calor radiante.	1
16	HG112 MERIDA, YUC	Bvd. José María Chávez No. 1202, Col. Fraccionamiento Lindavista C.P. 20270, Aguascalientes, Aguascalientes	Ing. Laura Martínez Yañez	laura.martinez@imss.gob.mx	11943	531.562.1010.04.01	Lámpara quirúrgica doble.	1
17	HG21 AGUASCALIENTES, AGS	Av. de los Cochinos No. 102, Col. Fraccionamiento Opacaliente C.P. 20190, Aguascalientes, Aguascalientes	Ing. Laura Martínez Yañez	laura.martinez@imss.gob.mx	11943	531.562.1010.04.01	Lámpara quirúrgica doble.	1
17	HG22 AGUASCALIENTES, AGS	Av. de la Convención Norte 1814 esquina con Paradojos Mexicanos Col. Granadil C.P. 20300, Aguascalientes, Aguascalientes	Ing. Laura Martínez Yañez	laura.martinez@imss.gob.mx	11943	531.562.1010.04.01	Lámpara quirúrgica doble.	1
17	UMAA AGUASCALIENTES, AGS	Car. Antonio Naro y Luis Gutiérrez Col. Zona Centro C.P. 25000, Saltillo, Coahuila	Ing. José Alberto López Chávez	jose.lopez@imss.gob.mx	11943	531.562.1010.04.01	Lámpara quirúrgica doble.	2
17	HG21 SALTILLO, COAH	Bvd. Revolución y Juárez, Col. Torreon Janín C.P. 27100, Tlaxcala, Coahuila	Ing. José Alberto López Chávez	jose.lopez@imss.gob.mx	11943	531.562.1010.04.01	Lámpara quirúrgica doble.	3
17	HG2MF16 TORREON, COAH	Tlaxcala y Gómez Farías Col. Zona Centro C.P. 27800, San Pedro, Coahuila	Ing. José Alberto López Chávez	jose.lopez@imss.gob.mx	11943	531.562.1010.04.01	Lámpara quirúrgica doble.	1
17	HG2MF21 SAN PEDRO DL COAH	Bvd. Francisco I. Madero No. 550, Col. Nuevo Linajes del Sur C.P. 27800, Francisco I. Madero, Coahuila	Ing. José Alberto López Chávez	jose.lopez@imss.gob.mx	11943	531.562.1010.04.01	Lámpara quirúrgica doble.	1
17	HG2MF20 FOO IMADERO, COAH	Av. Hidalgo y 5 de Febrero Col. Zona Centro C.P. 26350, Matamoros, Coahuila	Ing. José Alberto López Chávez	jose.lopez@imss.gob.mx	11943	531.562.1010.04.01	Lámpara quirúrgica doble.	1
17	HG2MF27 PALAU, COAH	Bvd. Guerrero y Álvaro Obregón Col. Centro C.P. 28200, Cuatrecasas, Coahuila	Ing. José Alberto López Chávez	jose.lopez@imss.gob.mx	11943	531.562.1010.04.01	Lámpara quirúrgica doble.	1
17	HG218 CIUDAD AGUANA, COAH	Carretera Federal y 20 de Febrero Col. Zona Centro C.P. 26350, Matamoros, Coahuila	Ing. José Alberto López Chávez	jose.lopez@imss.gob.mx	11943	531.562.1010.04.01	Lámpara quirúrgica doble.	1
17	UMF Y UMAA	Carretera Federal y 20 de Febrero Col. Zona Centro C.P. 26350, Matamoros, Coahuila	Ing. José Alberto López Chávez	jose.lopez@imss.gob.mx	11943	531.562.1010.04.01	Lámpara quirúrgica doble.	1
17	88SAL TILLO, COAH	Carretera Federal y 20 de Febrero Col. Zona Centro C.P. 26350, Matamoros, Coahuila	Ing. José Alberto López Chávez	jose.lopez@imss.gob.mx	11943	531.562.1010.04.01	Lámpara quirúrgica doble.	1
17	HG248 GOMEZ PALACIO, DGO	Calle de la Cruz y J.A. Castro Col. C.P. 37000, Gómez Palacio, Durango	Dr. Héctor Manuel González Samsil	hector.gonzalez@imss.gob.mx	11943	531.562.1010.04.01	Lámpara quirúrgica doble.	1
17	HG2MF2 PAPUATO, GTO	Av. de la Pielmora No. 307 Fraccionamiento Gámez C.P. 36650, Irapuato, Guanajuato	Ing. Mónica Leiza Pacheco Ríos	monica.pacheco@imss.gob.mx	11943	531.562.1010.04.01	Lámpara quirúrgica doble.	1
17	HG210 GUANAJUATO, GTO	Jardín del Cantarón No. 17, Col. Centro C.P. 36500, Guanajuato, Guanajuato	Ing. Mónica Leiza Pacheco Ríos	monica.pacheco@imss.gob.mx	11943	531.562.1010.04.01	Lámpara quirúrgica doble.	2
17	HG2MF3 HUATANEJO, GRO	Carretera Federal y 20 de Febrero Col. Zona Centro C.P. 36610, Huatanejo, Guanajuato	Ing. César Alejandro Fangel Rodríguez	cesar.fangel@imss.gob.mx	11943	531.562.1010.04.01	Lámpara quirúrgica doble.	3
17	HG2MF3 CHILPANCIINGO, GRO	Av. Miguel Alemán No. 70, Col. Centro C.P. 39610, Chilpancingo, Guerrero	Ing. César Alejandro Fangel Rodríguez	cesar.fangel@imss.gob.mx	11943	531.562.1010.04.01	Lámpara quirúrgica doble.	1
17	HG2MF5 TAMCO, GRO	Av. de los plátanos No. 330, Col. Centro C.P. 40200, Taxco, Guerrero	Ing. César Alejandro Fangel Rodríguez	cesar.fangel@imss.gob.mx	11943	531.562.1010.04.01	Lámpara quirúrgica doble.	3
17	HG2MF19 OD ALTAMIRANO, GRO	Av. Lázaro Cárdenas No. 1200, Col. Centro C.P. 40660, Papananaco, Guerrero	Ing. César Alejandro Fangel Rodríguez	cesar.fangel@imss.gob.mx	11943	531.562.1010.04.01	Lámpara quirúrgica doble.	2
17	HG11 ACAPULCO, GRO	Av. Ruiz Cortines s/n, Intersección Alita Progreso Col. Financiero Villa C.P. 39510, Acapulco, Guerrero	Ing. César Alejandro Fangel Rodríguez	cesar.fangel@imss.gob.mx	11943	531.562.1010.04.01	Lámpara quirúrgica doble.	12
17	UMF 28 UMAPALLANO LARGO, GRO	Carretera la Posa Lote 1, Col. Llano Largo-Joyas del Mar C.P. 39805, Chilpancingo, Guerrero	Ing. César Alejandro Fangel Rodríguez	cesar.fangel@imss.gob.mx	11943	531.562.1010.04.01	Lámpara quirúrgica doble.	4
17	UMAE H2 CHM OD OBREGON, SON	Calle Fraccionación Híbrido y Higuera SN Col. C.P. 85750, Ciudad Obregón, Chihuahua, Sonora	Ing. Pedro Jesús Villavicencio Cruz	pedro.villavicencio@imss.gob.mx	11943	531.562.1010.04.01	Lámpara quirúrgica doble.	2
17	UMAE HESP OBLATOS CIMNO, JAL	Balderrío Dominguez No. 1000, Col. Obispos C.P. 44329, Guadalupe, Jalisco	Ing. Álvaro Verdugo Correa	alvaro.verdugo@imss.gob.mx	11943	531.562.1010.04.01	Lámpara quirúrgica doble.	14
17	Hosp. Especialidades IP	Av. Constitución y Félix U. Gómez SN, C.P. 64000, Montecristo, Morelos	Ing. Alan Alfonso Montemayor Guaxaca	alan.montemayor@imss.gob.mx	11943	531.562.1010.04.01	Lámpara quirúrgica doble.	7
17	Hosp. Gineco Obstetricia No. 23, Nuevo León	Balderrío Dominguez No. 771, Col. Independencia Oriente C.P. 44100, Guadalupe, Jalisco	Ing. Oscar Ezequiel González Cazares	oscar.gonzalez@imss.gob.mx	11943	531.562.1010.04.01	Lámpara quirúrgica doble.	8
17	Hosp. Especialidades, Jalisco	Superavenida Lomas Verdes #52, Col. Sta Cruz Acallán Nahuatlan de Juárez, C.P. 51150, Edo. de México	Lic. Enrique Albanán Vázquez	enrique.albanan@imss.gob.mx	11943	531.562.1010.04.01	Lámpara quirúrgica doble.	14



DIRECCIÓN DE ADMINISTRACIÓN
UNIDAD DE ADQUISICIONES E INFRAESTRUCTURA
COORDINACIÓN DE ADQUISICIÓN DE BIENES Y CONTRATACIÓN DE SERVICIOS
COORDINACIÓN TÉCNICA DE ADQUISICIÓN DE BIENES DE INVERSIÓN Y ACTIVOS
DIVISIÓN DE EQUIPO Y MOBILIARIO MÉDICO



MÉXICO
GOBIERNO DE LA REPÚBLICA

ANEXO No. 14
GUÍA DE DISTRIBUCIÓN Y ADMINISTRADORES DE CONTRATO

País	Ente	Unidad	Ubicación	Nombre del Administrador	Curr	Correo Electrónico	IMEI	SEI	Descripción	Cantidad
17	Hosp. Traumatología Magda, de las Salinas DF	UMAE HO MAGD O LAS SALINAS	Coahuila de Zaragoza, C.P. 07760, Del. Gustavo A. Madero, Distrito Federal	Ing. Adrián Méndez Román	Jefe de la División de Ingeniería Biomédica	adrian.mendez@imss.gob.mx	11943	531.562.1010.04.01	Lámpara quirúrgica doble.	4
17	Michoacán	HGZ8 URUJAPAN, MICH	Calzada Benito Juárez Esq. Con. Villa SIN Col. Linda Vista, Cametara Federal Unipar- Los Reyes, C.P. 60050, Uruapan, Michoacán de Ocampo	Ing. Ray Bojorges Kuri	Coordinador de Ingeniería Biomédica Delegacional	ray.bojorges@imss.gob.mx	11943	531.562.1010.04.01	Lámpara quirúrgica doble.	1
17	Michoacán	HGZMF4 ZAMORA, MICH	Av. Madero y Paseo de los Alamos SIN C.P. 53800, Zamora de Hidalgo, ZMora, Michoacán de Ocampo	Ing. Ray Bojorges Kuri	Coordinador de Ingeniería Biomédica Delegacional	ray.bojorges@imss.gob.mx	11943	531.562.1010.04.01	Lámpara quirúrgica doble.	1
17	Michoacán	HGZMF9 APATZINGAN, MICH	Calle Corrección y 2ª de Octubre SIN Col. Miguel Hidalgo, C.P. 60650, Apatzingán de La Constitución, Apatzingán, Michoacán de Ocampo	Ing. Ray Bojorges Kuri	Coordinador de Ingeniería Biomédica Delegacional	ray.bojorges@imss.gob.mx	11943	531.562.1010.04.01	Lámpara quirúrgica doble.	1
17	Michoacán	HGZMF17 LOS REYES, MICH	Av. 16 de Septiembre 165, Centro C.P. 60300, Los Reyes de Salgado, Los Reyes, Michoacán de Ocampo	Ing. Ray Bojorges Kuri	Coordinador de Ingeniería Biomédica Delegacional	ray.bojorges@imss.gob.mx	11943	531.562.1010.04.01	Lámpara quirúrgica doble.	5
17	Nuevo León	HGZ23 MONTERREY, NL	Av. Félix D. Gómez y Av. Ezequiel E. Chávez, SN, C.P. 64010, Monterrey, Monterrey, Nuevo León	Ing. Fabián Armenta Alonso	Coordinador Biomédico	fabián.armento@imss.gob.mx	11943	531.562.1010.04.01	Lámpara quirúrgica doble.	4
17	Nuevo León	UMF7000A SAN PEDRO GG, NL	Bvd. Díaz Ordaz y Meñá Cantú Col. La Leona C.P. 66510, San Pedro Garza García, San Pedro Garza García, Nuevo León	Ing. Fabián Armenta Alonso	Coordinador Biomédico	fabián.armento@imss.gob.mx	11943	531.562.1010.04.01	Lámpara quirúrgica doble.	5
17	Puebla	HGZ15 TEHUACAN, PUE	Paseo de las Américas SIN y Av. Garcésino Col. San Nicolás Teñicón, C.P. 75720, Tehuacán, Tehuacán, Puebla	Ing. Alberto Agustín Candía Villalobos	Ingeniero Biomédico Delegacional	alberto.candia@imss.gob.mx	11943	531.562.1010.04.01	Lámpara quirúrgica doble.	3
17	Puebla	HGZ5 MITEPEC, PUE	Km. 4.5 Cametara Alirico - Mitepec SIN C.P. 74380, Alirico, Mitepec, Puebla	Ing. Alberto Agustín Candía Villalobos	Ingeniero Biomédico Delegacional	alberto.candia@imss.gob.mx	11943	531.562.1010.04.01	Lámpara quirúrgica doble.	1
17	Puebla	HGZ10 NUEVO NECAHA, PUE	Av. 10 de Mayo Esquina Pino Suárez, C.P. 73200, Nuevo Neceha, Juan Galindo, Puebla	Ing. Alberto Agustín Candía Villalobos	Ingeniero Biomédico Delegacional	alberto.candia@imss.gob.mx	11943	531.562.1010.04.01	Lámpara quirúrgica doble.	5
17	Querétaro	HGRI QUERETARO, QRO	Av. 5 de Febrero y Calzada Zaragoza Col. Centro C.P. 76000, Querétaro, Santiago de Querétaro, Querétaro	Ing. Juan Arturo Saenz López	Coordinador Delegacional de Biomédica	juan.zaenz@imss.gob.mx	11943	531.562.1010.04.01	Lámpara quirúrgica doble.	2
17	San Luis Potosí	HGZ6 CIUDAD VALLES, SLP	Bvd. México Laredo 34 Norte Col. Zona Centro C.P. 79000, Ciudad Valles, Ciudad Valles, San Luis Potosí	Ing. Linda Lizeth Triado Escobosa	Coordinadora Delegacional de Ingeniería Biomédica	linda.lizeth@imss.gob.mx	11943	531.562.1010.04.01	Lámpara quirúrgica doble.	1
17	San Luis Potosí	HGZMF1 SAN LUIS POTOSI, SLP	Av. Nicolás Zetecó, 203 Pedro Moreno y Tomasa Esteves Col. Centro C.P. 78200, San Luis Potosí, San Luis Potosí	Ing. Linda Lizeth Triado Escobosa	Coordinadora Delegacional de Ingeniería Biomédica	linda.lizeth@imss.gob.mx	11943	531.562.1010.04.01	Lámpara quirúrgica doble.	4
17	Sinaloa	HGZ48 LOS MOCHIS, SIN	Bvd. López Mateos y Fuente de Júpiter Col. Las Fuentes C.P. 81255, Los Mochis, Ahomá, Sinaloa	Ing. Oscar Antonio Rivera Salazar	Ingeniero Biomédico	oscar.riveras@imss.gob.mx	11943	531.562.1010.04.01	Lámpara quirúrgica doble.	3
17	Sinaloa	HGZMF4 NAVOLATO, SIN	Cd. Alameda SIN Col. Centro C.P. 80370, Navolato, Navolato, Sinaloa	Ing. Oscar Antonio Rivera Salazar	Ingeniero Biomédico	oscar.riveras@imss.gob.mx	11943	531.562.1010.04.01	Lámpara quirúrgica doble.	2
17	Tabasco	HGZ48 VILLAHERMOSA, TAB	Av. Universidad SIN, Col. Casa Blanca C.P. 86060, Villahermosa, Centro, Tabasco	Ing. Karim Tapia Quevedo	Ingeniero Biomédico Delegacional	karim.tapia@imss.gob.mx	11943	531.562.1010.04.01	Lámpara quirúrgica doble.	1
17	Tabasco	HGZ2 CARDENAS, TAB	Av. Francisco Trujillo Guerra SIN Esq. Carretera Circunval del Golfo Col. Pueblo Nuevo C.P. 86500, Cardenas, Cardenas, Tabasco	Ing. Karim Tapia Quevedo	Ingeniero Biomédico Delegacional	karim.tapia@imss.gob.mx	11943	531.562.1010.04.01	Lámpara quirúrgica doble.	2
17	Veracruz Norte	UMAE HPEDIATRIA OBLACINOGUJAL	Balsarón Dominguez No. 735 Col. Independencia Oriente C.P. 41100, Guadalupe, Jalisco	Dr. Ana Ruth Hernández Cervantes	Director Médico	ana.hernandez@imss.gob.mx	11943	531.562.1010.04.01	Lámpara quirúrgica doble.	1
17	Veracruz Norte	HGZMF24 POZA RICA, VER NTE	Naranjo y Reforma SIN Col. Laredo C.P. 93260, Poza Rica de Hidalgo, Poza Rica de Hidalgo, Veracruz de Ignacio de la Llave	Ing. Simón García Quintero	Ingeniero Biomédico E2	simon.garcia@imss.gob.mx	11943	531.562.1010.04.01	Lámpara quirúrgica doble.	1
17	Veracruz Norte	UMF15 UMMA TEJERIA, VER NTE	Carretera Federal México - Veracruz Km 13 Col. Valente Díaz C.P. 91697, Veracruz, Veracruz, Veracruz de Ignacio de la Llave	Ing. Simón García Quintero	Ingeniero Biomédico E2	simon.garcia@imss.gob.mx	11943	531.562.1010.04.01	Lámpara quirúrgica doble.	1
17	Zacatecas	HGZ1 ZACATECAS, ZAC	Interoj Alameda No. 45 Col. Centro C.P. 98000, Zacatecas, Zacatecas, Zacatecas	Ing. Fernando Carlo Emriquez Ortiz	Coordinador Biomédico Delegacional	fernando.carlo@imss.gob.mx	11943	531.562.1010.04.01	Lámpara quirúrgica doble.	1
18	Campeche	HGZMF1 CAMPECHE, CAMP	Zacatecas, Zacatecas por Tallamantes y Quilina Roo Col. San Francisco de Campeche Centro C.P. 24000, Campeche, Campeche	Ing. Juan Alberto Basto Padilla	Ingeniero Biomédico Delegacional	juan.basto@imss.gob.mx	11838	531.350.0026.01.01	Laser quirúrgico neodymium-yag.	2
18	Consulta Externa CMN La Raza	CONSULTA EXTERNA DEL CANULANZA	Cd. Valillo y Jucaramitas Col. La Raza C.P. 02990, Deleg. Azcapotzalco, Distrito Federal	Lic. Sergio Admín Tallados Díaz	Subdirector Administrativo de la Unidad de Consulta Externa del CMN La Raza	sergio.talados@imss.gob.mx	11838	531.350.0026.01.01	Laser quirúrgico neodymium-yag.	1
18	Distrito Federal Norte	HGZ27 TLATELOCO, DF NORTE	Lomb y Manuel González No. 311 Unidad Nonoalco Tlatelolco C.P. 06900, Deleg. Cuauhtémoc, Distrito Federal	Ing. Roberto Manuel Linares Zmota	Coordinador Biomédico	roberto.linares@imss.gob.mx	11838	531.350.0026.01.01	Laser quirúrgico neodymium-yag.	1
18	Hosp. Especialidades N° 2, Sonora	UMAE H2 CAM CD OBFREN, SON	Calle Prodigiosa Hidalgo y Huesguay SIN Col. C.P. 85130, Ciudad Obregón, Ciudad Obregón, Sonora	Ing. Pedro Jesús Villavicencio Cruz	Jefe de la División de Ingeniería Biomédica	pedro.villavicencio@imss.gob.mx	11838	531.350.0026.01.01	Laser quirúrgico neodymium-yag.	1
18	Hosp. Especialidades N° 71, Coahuila	UMAE H21 TORREON, COAH	Bvd. Revolución #2650 OTE. Col. Torreón, Jardín C.P. 27200, Torreón, Coahuila	Dr. Rafael Ortega González	Jefe de División de Cirugía	rafael.ortegag@imss.gob.mx	11838	531.350.0026.01.01	Laser quirúrgico neodymium-yag.	1
19	Aguascalientes	UMF10 AGUASCALIENTES, AGS	Av. de la Convención Norte 1814 esquina con Perifericos Mexicanos Col. Gremial C.P. 20030, Aguascalientes, Aguascalientes	Ing. Laura Martínez Yañez	Ingeniero Biomédico Delegacional	laura.martinez@imss.gob.mx	11824	531.341.2487.03.01	Mastografía digital de campo completo.	1

DIRECCIÓN DE ADMINISTRACIÓN
 UNIDAD DE ADQUISICIONES E INFRAESTRUCTURA
 COORDINACIÓN DE ADQUISICIÓN DE BIENES Y CONTRATACIÓN DE SERVICIOS
 COORDINACIÓN TÉCNICA DE ADQUISICIÓN DE BIENES DE INVERSIÓN Y ACTIVOS
 DIVISIÓN DE EQUIPO Y MOBILIARIO MÉDICO



ANEXO No. 1.4
 GUÍA DE DISTRIBUCIÓN Y ADMINISTRACIONES DE EQUIPO

Entidad	Distribución	Unidad	Ubicación	Apellido y Nombre	Categoría	Correo Electrónico	IMSS	Descripción	Cantidad
19	Baja California	UMF27 Tijuana, BC	Carr. Gustavo Díaz Ordaz S/N Km. 11.5 carret. Altiplano a Tecate Col. La Mesa C.P. 22650, Tijuana, Baja California Norte	Ing. Héctor Baro Verubgo	Coordinador Biomédico Delegacional	hectorb.aro@imss.gob.mx	11824	Mastografía digital de campo completo.	1
19	Baja California Sur	HGZMIF26 CABO SAN LUCAS, BCS	Cametera a Todos Los Santos Km 2.5 Col. Brisas del Pacifico C.P. 24773, Cabo San Lucas, Baja California Sur	Ing. Erick El Ramón Logán Huerta	Coordinador Biomédico Delegacional	erik.logan@imss.gob.mx	11824	Mastografía digital de campo completo.	1
19	Campeche	HGZMIF1 CAMPECHE, CAMP	Av. López Mateos por Talamantes y Quintana Roo Col. San Francisco de Campeche Centro C.P. 24000, Campeche, Campeche	Ing. Juan Alberto Basto Paullia	Ingeniero Biomédico Delegacional	juan.basto@imss.gob.mx	11824	Mastografía digital de campo completo.	1
19	Chiapas	HGZMIF TAPACHULA, CHIAPAS	Carretera Costera y Anillo Periférico s/n Col. Tapachula Centro C.P. 30700, Tapachula, Chiapas	Ing. Guillermo Alberto Avenián Arzate	Ingeniero Biomédico Delegacional	guillermo.avenian@imss.gob.mx	11824	Mastografía digital de campo completo.	1
19	Chiapas	UMF13 TULUA GUTIERREZ, CHIAPAS	Bvtd. Chichosén esquina Andicito 115 Col. Las Palmas C.P. 23040, Tuxtla Gutiérrez, Chiapas	Ing. Guillermo Alberto Avenián Arzate	Ingeniero Biomédico Delegacional	guillermo.avenian@imss.gob.mx	11824	Mastografía digital de campo completo.	1
19	Chihuahua	HG166AJUMA CD JUAREZ, CHIH	Durango y Román Reyes Fracc. Torres del Sur	Ing. Miguel Martínez Caldera	Jefe de Servicios Administrativos	miguel.martinez@imss.gob.mx	11824	Mastografía digital de campo completo.	1
19	Chihuahua	UMF48 CIUDAD JUAREZ, CHIH	Calle Manuel J. Clouthier # 8625 Col. Intronvi Humaya C.P. 32988, Cd. Juárez	Ing. Miguel Martínez Caldera	Jefe de Servicios Administrativos	miguel.martinez@imss.gob.mx	11824	Mastografía digital de campo completo.	1
19	Coahuila	UMF25 URDONOLA SALTILLO, COAH	Joaquín de Velasco No. 374 Col. Fraccionamiento Urdonola C.P. 25000, Saltillo, Coahuila	Ing. José Alberto López Olivé	Coordinador Biomédico Delegacional	jose.lypococha@imss.gob.mx	11824	Mastografía digital de campo completo.	1
19	Coahuila	HG1710 MANZANILLO, COL	Av. Paseo de las Garzas No. 28, Col. Solares, Manzanillo, Colima	Ing. Miguel Mier Sánchez	Ingeniero Biomédico	miguel.mier@imss.gob.mx	11824	Mastografía digital de campo completo.	1
19	Distrito Federal Norte	UMF35 ZARAGOZA, DF NORTE	Av. 7 No. 200 Col. Pantitlán C.P. 06100, Deleg. Iztacalco, Distrito Federal	Dr. Roberto Manuel Linares Zamora	Coordinador Biomédico Delegacional	roberto.linares@imss.gob.mx	11824	Mastografía digital de campo completo.	1
19	Distrito Federal Sur	UMF46 EL SORIANO, DF SUR	Gztl. de Tlalpan No. 2655 Nazahuapam y Xotepingo Col. Xotepingo, G.P. 04610, Deleg. Cuajalajara, Distrito Federal	Ing. Gustavo Adolfo Martínez D.F. SIV	Ingeniero Biomédico Delegacional	gustavo.martinez@imss.gob.mx	11824	Mastografía digital de campo completo.	1
19	Durango	UMF44 DURANGO, DGO	Fuente Resacador y Progreso, Hidalgo Col. Zona Centro C.P. 34000, Durango, Durango	Dr. Héctor Manuel González Smerital	Coordinador Auxiliar de Atención Médica de Segundo Nivel	hector.gonzalez@imss.gob.mx	11824	Mastografía digital de campo completo.	1
19	Guajuato	HG24 CELAYA, GTO	Av. Militarismo Est. No Lema, Camino C.P. 38080, Celaya, Guanajuato	Ing. Mónica Leick Pacheco Ríos	Coordinador Biomédico Delegacional	monica.pacheco@imss.gob.mx	11824	Mastografía digital de campo completo.	1
19	Guerrero	UMF9 AGUILCO, GRO	Av. Cuauhtémoc No. 85 Col. Centro C.P. 38300, Acapulco, Guerrero	Ing. Cesar Alejandro Rangal Rodríguez	Coordinador de Ingeniería Biomédica Delegacional	cesar.rangal@imss.gob.mx	11824	Mastografía digital de campo completo.	1
19	Hidalgo	HGZMIF8 CD SAHAGUN, HGO	Av. Circunvalación y Periférico Norte s/n Col. Centro C.P. 43850, Tlaxianguillo, Hidalgo	Ing. Edgar Aarón Hernández Torres	Coordinador Biomédico Delegacional	edgar.hernandez@imss.gob.mx	11824	Mastografía digital de campo completo.	1
19	Hidalgo	HGZMIF5 TULA DE ALLENDE, HGO	Mejor Ocampo No. 106 Col. Centro C.P. 42800, Tula de Allende, Hidalgo	Ing. Edgar Aarón Hernández Torres	Coordinador Biomédico Delegacional	edgar.hernandez@imss.gob.mx	11824	Mastografía digital de campo completo.	1
19	Jalisco	UMF59 EL ALAMO, TLAQUEPAQUE, JAL	Lázaro Cárdenas y Roberto Michel Col. Gloria del Alamo C.P. 45500, Tlaquepaque, Jalisco	Ing. Christopher Guillermo Oliva Méndez	Ingeniero Biomédico	christopher.oliva@imss.gob.mx	11824	Mastografía digital de campo completo.	1
19	México Oriente	HG198 ECATEPEC, EDO MEX	Av. Central S/N San Agustín 3ra Sección, C.P. 5130 Ecatepec De Morelos, Ecatepec de Morelos, Edo. de México	Ing. Javier Rodríguez Cuenda	Ingeniero Biomédico Delegacional	javier.rodriguez@imss.gob.mx	11824	Mastografía digital de campo completo.	1
19	México Poniente	UMF223 LERMA, EDO MEX	Av. Hidalgo Esquina Flores Magón Col. La Moza C.P. 52000, Lerma de Villalobos, Lerma, Edo. de México	Ing. Anuar Villarreal Wong	Ingeniero Biomédico Delegacional	anuar.villarreal@imss.gob.mx	11824	Mastografía digital de campo completo.	1
19	Michoacán	HG288 MORELIA, MICHOACAN	Av. Camelinas S/N, Español Sanzon Flores C.P. 60070, Morelia, Michoacán, Michoacán de Ocampo	Ing. Ruy Bojorges Kuri	Coordinador de Ingeniería Biomédica Delegacional	ruy.bojorges@imss.gob.mx	11824	Mastografía digital de campo completo.	1
19	Morelos	HGZMIF5 ZACATEPEC, MOR	Av. Lázaro Cárdenas S/N, Zacatepec, Morelos, C.P. 62780 Zacatepec de Hidalgo, Zacatepec, Morelos	Ing. Adriana Becerra Alarcón	Coordinadora Delegacional de Ingeniería Biomédica	adriana.becerra@imss.gob.mx	11824	Mastografía digital de campo completo.	1
19	Nayarit	UMF24 TEPIIC, NAYARIT	Paseo de viena Cd del Valle	Ing. Oliver Gerardo Ruiz Méndez	Ingeniero Biomédico Delegacional	oliver.ruiz@imss.gob.mx	11824	Mastografía digital de campo completo.	1
19	Oaxaca	UMF 65STATALICIA DEL CAMINO, OAX	Avenida 1200 Esquina Con Alhelles, Colonia Las Flores, Cd. 68020 Santa Lucía del Camino, Santa Lucía del Camino, Oaxaca	Ing. Ramón Alberto Moncada Saucedo	Ingeniero Biomédico	ramon.moncada@imss.gob.mx	11824	Mastografía digital de campo completo.	1
19	Puebla	UMF1 PUEBLA, PUE	11 Sur 1305 Col. Jardines de Santiago C.P. 72410, Heroica Puebla de Zaragoza, Puebla, Puebla	Ing. Alberto Agustín Candia Villalobos	Ingeniero Biomédico Delegacional	alberto.candia@imss.gob.mx	11824	Mastografía digital de campo completo.	1
19	Queretaro	UMF16 CUERETAPU, QRO	Av. Constituyentes No. 118 Oriente Col. Centro C.P. 76047, Santiago de Querétaro, Querétaro, Querétaro	Ing. Juan Arturo Saenz López	Coordinador Delegacional de Biomédica	juan.saenz@imss.gob.mx	11824	Mastografía digital de campo completo.	1
19	Queretaro	UMF9 FELICAPARRILLO PUERTO, QRO	Cdad. Guadalupe Victoria S/N Col. Ex-Hacienda El Timero C.P. 76138, Santiago de Querétaro, Querétaro, Querétaro	Ing. Juan Arturo Saenz López	Coordinador Delegacional de Biomédica	juan.saenz@imss.gob.mx	11824	Mastografía digital de campo completo.	1
19	Quintana Roo	UMF13 CANGUN NORTE, Q ROO	Av. Talleres Esq. Progreso, Tulum, M. 7 L. I Región 89 C.P. 77827, Cancún, Quintana Roo, Quintana Roo	Ing. Jaime Alfonso Megalán Lara	Coordinador Biomédico	jaime.megalan@imss.gob.mx	11824	Mastografía digital de campo completo.	1
19	San Luis Potosí	HGZMIF1 SAN LUIS POTOSI, SLP	Av. Nicolás Zapater 208 Pedro Moreno y Tomasa Estévez Col. Centro C.P. 76200, San Luis Potosí, San Luis Potosí, San Luis Potosí	Ing. Lirio Leith Tirado Escobedo	Coordinadora Delegacional de Ingeniería Biomédica	lirio.leib@imss.gob.mx	11824	Mastografía digital de campo completo.	1
19	Sinaloa	UMF36 CULIACAN, SIN	Bvtd. E. Cabrera 3106 Col. Intronvi Humaya C.P. 80020, Culiacán, Sinaloa, Sinaloa	Ing. Oscar Antonio Rivera Salazar	Ingeniero Biomédico	oscar.riveras@imss.gob.mx	11824	Mastografía digital de campo completo.	1
19	Sonora	UMF1 CD OBREGON, SON	Prologación Guerrero S/N Col. Millamillanes del Imss, C.P. 86120 Ciudad Obregon, Coahuila, Sonora	Ing. Yania Gabriela Fontes Hernández	Coordinadora Biomédica Delegacional	yania.fontes@imss.gob.mx	11824	Mastografía digital de campo completo.	1



**DIRECCIÓN DE ADMINISTRACIÓN
UNIDAD DE ADQUISICIONES E INFRAESTRUCTURA
COORDINACIÓN DE ADQUISICIÓN DE BIENES Y CONTRATACIÓN DE SERVICIOS
COORDINACIÓN TÉCNICA DE ADQUISICIÓN DE BIENES DE INVERSIÓN Y ACTIVOS
DIVISIÓN DE EQUIPO Y MOBILIARIO MÉDICO**



MÉXICO
GOBIERNO DE LA REPÚBLICA

**ANEXO No. 1.4
GUIA DE DISTRIBUCIÓN Y ADMINISTRADORES DE CONTRATO**

Estado	Unidad Ejecutora	Domicilio	Nombre del Contratista	Categoría	Correo Electrónico	PHI	CU	Descripción	Comentarios
Tabasco	HG22 CARDENAS, TAB	Av. Francisco Irujo Surm. 5711 Esq. Carretera Cruzado con Golfo Col. Pueblo Nuevo C.P. 86500, C. Cardenas, Cd. Cardenas, Tabasco	Ing. Karim Tapia Quevedo	Ingeniero Biomédico Delegacional	karim.tapia@imss.gob.mx	11824	531.341.2487.03.01	Mastografía digital de campo completo.	1
Tamaulipas	UMF77 CIUDAD MADERO, TAMPS	Bvd. Adolfo López Mateos y Ave. Zapotal Col. Las Conchitas C.P. 88401, Ciudad Madero, Tamaulipas	MC. Hector Antonio Gutiérrez Cárdeno	Coordinador de Ingeniería Biomédica	hector.gutierrezca@imss.gob.mx	11824	531.341.2487.03.01	Mastografía digital de campo completo.	1
Tlaxcala	HG2 1 TLAXCALA, TLAX	Av. Universidad SIN, C. P. 90000 Tlaxcala de Xicoténcatl, Tlaxcala, Tlaxcala	Lic. Jorge Alveiro Rodríguez Ramírez	Coordinador Auxiliar de Operación Administrativa	jorge.rodriguez@imss.gob.mx	11824	531.341.2487.03.01	Mastografía digital de campo completo.	1
Veracruz Norte	UMF66 XALAPA, VER NTE	Carretera Federal México - Veracruz Km 13 Col. Valentín Díez C.P. 91857, Veracruz, Veracruz de Ignacio de la Llave	Ing. Simón García Quintero	Ingeniero Biomédico E2	simon.garcia@imss.gob.mx	11824	531.341.2487.03.01	Mastografía digital de campo completo.	1
Veracruz Sur	HG2MF36 CONTZACALCOS, VER SUR	Calle Román Miram esq. Independencia col. Manuel Avila Camacho s/n. c.p. 96420, Coatzacoalcas, Ver Tlente al Colón, C. Coatzacoalcas	Ing. Mario Rodríguez Muñoz Cordova	Ingeniero Biomédico	mario.munoz@imss.gob.mx	11824	531.341.2487.03.01	Mastografía digital de campo completo.	1
Yucatán	UMF59 MERIDA, YUC	Colonia Chua Aguilar Mérida, Yucatán	Ing. Ulises Tonatihu Amado Gómez	Coordinador Biomédico Delegacional	ulises.amado@imss.gob.mx	11824	531.341.2487.03.01	Mastografía digital de campo completo.	1
Zacatecas	HG2 1 ZACATECAS, ZAC	Interior Alameda No. 45 Col. Centro C.P. 98000, Zacatecas, Zacatecas	Ing. Fernando Carlo Enriquez Ortiz	Coordinador Biomédico Delegacional	fernando.enriquez@imss.gob.mx	11824	531.341.2487.03.01	Mastografía digital de campo completo.	1
Agua Calientes	UMAA AGUASCALIENTES, AGS	Av. de la Convención Norte 1914 esquina con Petróleos Mexicanos Col. Gremial C.P. 20090, Aguascalientes, Aguascalientes	Ing. Laura Martínez Yañez	Ingeniero Biomédico Delegacional	laura.martinez@imss.gob.mx	20662	531.616.5108.01.01	Mesa Quirúrgica Electrohidráulica (Para Cirugía General)	1
Baja California	UMF36-JIMAA TIJUANA, BC	Av. Tecnológicos y Lázaro Cárterías No. 15100 - Mesa de Oro C.P. 22430, Tijuana, Baja California Norte	Ing. Hector Baro Verubugo	Coordinador Biomédico Delegacional	hector.bar@imss.gob.mx	20662	531.616.5108.01.01	Mesa Quirúrgica Electrohidráulica (Para Cirugía General)	2
Distrito Federal Sur	HGZMF8 SAN ANGEL, DF SUR	Río Magdalena No. 289 Entre Almirante E Hidalgo Col. Tizapán San Angel C.P. 01090, Deleg. Álvaro Obregón, Distrito Federal	Ing. Gustavo Adolfo Martínez Chávez	Ingeniero Biomédico Delegacional D.F. Sur	gustavo.martinez@imss.gob.mx	20662	531.616.5108.01.01	Mesa Quirúrgica Electrohidráulica (Para Cirugía General)	2
Hosp. Especialidades C.M.N. La Raza	UMAE HE CMIN LA RAZA	Seris y Zochilla S/N Col. La Raza C.P. 02990, Deleg. Acozacotac, Distrito Federal	Ing. Jorge Rodríguez Chávez	Jefe de División de Ingeniería Biomédica	jorge.rodriguez@imss.gob.mx	20662	531.616.5108.01.01	Mesa Quirúrgica Electrohidráulica (Para Cirugía General)	1
Hosp. Especialidades N° 2, Sonora	UMAE HEZ CMN CD OBRERON, SON	Calle Prolongación Hidalgo y Húsquay S/N Col. C.P. 85190, Ciudad Obregón, Sonora	Ing. Jorge Rodríguez Chávez	Jefe de División de Ingeniería Biomédica	pedro.villavicencio@imss.gob.mx	20662	531.616.5108.01.01	Mesa Quirúrgica Electrohidráulica (Para Cirugía General)	1
Hosp. Traumatología, Magda. de las Salinas DF	UMAE HT MAGDALENA D LAS SALINA	Colonia 15 SIN Esq. Av. I.P.N. Col. Magdalena de las Salinas C.P. 07760, Deleg. Gustavo A. Madero, Distrito Federal	Ing. Adrián Méndez Román	Jefe de la División de Ingeniería Biomédica	adrian.mendez@imss.gob.mx	20662	531.616.5108.01.01	Mesa Quirúrgica Electrohidráulica (Para Cirugía General)	1
Hosp. Traumatología, Magda. de las Salinas DF	UMAE HO MAGDO D LAS SALINAS	Colonia 15 SIN Esq. Av. I.P.N. Col. Magdalena de las Salinas C.P. 07760, Deleg. Gustavo A. Madero, Distrito Federal	Ing. Adrián Méndez Román	Jefe de la División de Ingeniería Biomédica	adrian.mendez@imss.gob.mx	20662	531.616.5108.01.01	Mesa Quirúrgica Electrohidráulica (Para Cirugía General)	2
Hosp. Magda. de las Salinas DF	HGZMF17 LOS REYES, MICH	Av. 16 de Septiembre 165, Centro C.P. 60060, Los Reyes de Salgado, Los Reyes, Michoacán de Ocampo	Ing. Roy Bojorges Kuri Villalobos	Coordinador de Ingeniería Biomédica Delegacional	roy.bojorges@imss.gob.mx	20662	531.616.5108.01.01	Mesa Quirúrgica Electrohidráulica (Para Cirugía General)	1
Michoacán	HGZ15 TEHUACAN, PUE	Paseo de las Américas SIN y Av. GARCERANCO Col. San Nicolás Tehuacanilla, C.P. 75720, Tehuacán, Tehuacán, Puebla	Ing. Alberto Agustín Candia Villalobos	Ingeniero Biomédico Delegacional	alberto.candia@imss.gob.mx	20662	531.616.5108.01.01	Mesa Quirúrgica Electrohidráulica (Para Cirugía General)	1
Puebla	HGZ15 TEHUACAN, PUE	Puebla	Ing. Karim Tapia Quevedo	Ingeniero Biomédico Delegacional	karim.tapia@imss.gob.mx	20662	531.616.5108.01.01	Mesa Quirúrgica Electrohidráulica (Para Cirugía General)	2
Tabasco	HGZ46 VILLAHERMOSA, TAB	Av. Universidad SIN, Col. Casa Blanca C.P. 86060, Villahermosa, Centro, Tabasco	Ing. Mario Alberto Mondragón Juárez	Titular de la División de Ingeniería Biomédica	mario.mondragon@imss.gob.mx	20662	531.616.5108.01.01	Mesa Quirúrgica Electrohidráulica (Para Cirugía General)	1
UMAE HGP 48 LEON, GTO	UMAE HGP 48 LEON, GTO	Av. México esquina Paseo de los Insurgentes Col. Los Paraisos C.P. 37230, León, Guanajuato	Dra. Ana Ruth Hernández Cervantes	Director Médico	ana.hernandez@imss.gob.mx	20662	531.616.5108.01.01	Mesa Quirúrgica Electrohidráulica (Para Cirugía General)	1
UMAE HPDIATRIA OBLACINOCJAL	UMAE HPDIATRIA OBLACINOCJAL	C.P. 44100, Guadalupe, Jalisco	Ing. Simón García Quintero	Ingeniero Biomédico E2	simon.garcia@imss.gob.mx	20662	531.616.5108.01.01	Mesa Quirúrgica Electrohidráulica (Para Cirugía General)	1
Veracruz Norte	HGZMF33 SN ANDRES TUXTLA, VER	Carretera Federal del Golfo SIN Col. 3 de Mayo C.P. 95700, San Andrés Tuxtla, San Andrés Tuxtla, Veracruz de Ignacio de la Llave	Ing. Simón García Quintero	Ingeniero Biomédico E2	simon.garcia@imss.gob.mx	20662	531.616.5108.01.01	Mesa Quirúrgica Electrohidráulica (Para Cirugía General)	1
Veracruz Norte	UMF15 UMMAA TEJERA, VER NTE	Carretera Federal México - Veracruz Km 13 Col. Valentín Díez C.P. 91857, Veracruz, Veracruz de Ignacio de la Llave	Ing. Simón García Quintero	Ingeniero Biomédico E2	simon.garcia@imss.gob.mx	20662	531.616.5108.01.01	Mesa Quirúrgica Electrohidráulica (Para Cirugía General)	1
Chihuahua	HG015 CHIHUAHUA, CHI	Prolong. Av. División del Norte s-n y Calle 38, Col. Santo Niño, C.P. 31200, Chihuahua	Ing. Miguel Martínez Cabrera	Jefe de Servicios Administrativos	miguel.martinez@imss.gob.mx	20663	531.616.5108.01.01	Mesa Quirúrgica Electrohidráulica (Para Cirugía General)	1
Oaxaca	HGZ1 UMMA OAXACA, OAX	Cz. Niños de Chapultepec 621 Col. Centro C.P. 68000, Oaxaca de Juárez, Oaxaca de Juárez, Oaxaca	Ing. Ramón Alberto Morcanda Saucedo	Ingeniero Biomédico	ramon.morcanda@imss.gob.mx	20663	531.616.5108.01.01	Mesa Quirúrgica Electrohidráulica (Para Cirugía General)	1
Distrito Federal Sur	HGZMF3 SAN ANGEL, DF SUR	Río Magdalena No. 289 Entre Almirante E Hidalgo Col. Tizapán San Angel C.P. 01090, Deleg. Álvaro Obregón, Distrito Federal	Ing. Gustavo Adolfo Martínez Chávez	Ingeniero Biomédico Delegacional D.F. Sur	gustavo.martinez@imss.gob.mx	20664	531.616.5108.01.01	Mesa Quirúrgica Electrohidráulica (Para Cirugía General)	1
Hosp. Especialidades N° 2, Sonora	UMAE HEZ CMN CD OBRERON, SON	Calle Prolongación Hidalgo y Húsquay S/N Col. C.P. 85190, Ciudad Obregón, Sonora	Ing. Pedro Jesús Villavicencio Cruz	Jefe de la División de Ingeniería Biomédica	pedro.villavicencio@imss.gob.mx	20668	531.616.5116.01.01	Mesa Quirúrgica universal avanzada (para neurocirugía y laminectomía).	1
Hosp. Especialidades, Jalisco	UMAE HESP OBLATOS CMNO, JAL	Balísano Dominguez No. 1000 Col. Oblatos C.P. 44928, Guadalupe, Jalisco	Ing. Álvaro Verduzco Correa	Jefe de la División de Ingeniería Biomédica	alvaro.verduzco@imss.gob.mx	20668	531.616.5116.01.01	Mesa quirúrgica universal avanzada (para neurocirugía y laminectomía).	2
Querétaro	HGR1 QUERETARO, QRO	Av. 5 de Febrero y Carretera Zamora Col. Centro C.P. 76000, Querétaro, Querétaro de Juárez, Querétaro	Ing. Juan Arturo Saenz López	Coordinador Delegacional de Ingeniería Biomédica	juan.zaenz@imss.gob.mx	20688	531.616.5116.01.01	Mesa quirúrgica universal avanzada (para neurocirugía y laminectomía).	1



DIRECCIÓN DE ADMINISTRACIÓN
UNIDAD DE ADQUISICIONES E INFRAESTRUCTURA
COORDINACIÓN DE ADQUISICIÓN DE BIENES Y CONTRATACIÓN DE SERVICIOS
COORDINACIÓN TÉCNICA DE ADQUISICIÓN DE BIENES DE INVERSIÓN Y ACTIVOS
DIVISIÓN DE EQUIPO Y MOBILIARIO MÉDICO



ANEXO No. 1.4
CÉDULA DE DISTRIBUCIÓN Y ADMINISTRACIONES DE CONTRATO

Cédula	Unidad	Ubicación	Administrador	Cargo	Correo Electrónico	FEDE	Clave	Descripción	Cantidad
23	Snabria	Hond. López Mateos y Fuente de Júpiter Col. Las Fuentes C.P. 81256, Los Mochis, Sonora, México	Ing. Oscar Antonio Rivera Salazar	Ingeniero Biomédico	oscar.rivera@imss.gob.mx	20668	531.616.5116.01.01	Mesa quirúrgica universal avanzada (para neurocirugía y traumatología).	4
23	Snabria	Francisco Zarco y Andrade Col. Miguel Alemán C.P. 80200, Guadalupe Rosales, Coahuila, Sonora	Ing. Oscar Antonio Rivera Salazar	Ingeniero Biomédico	oscar.rivera@imss.gob.mx	20668	531.616.5116.01.01	Mesa quirúrgica universal avanzada (para neurocirugía y traumatología).	5
23	UMAE PEDIATRÍA OBLACINOC-JAL	Balsarío Domínguez No. 736 Col. Independencia Oriente C.P. 44100, Guadalupe, Jalisco	Dr. Ana Ruth Hernández Cervantes	Director Médico	ana.hernandez@imss.gob.mx	20669	531.616.5116.01.01	Mesa quirúrgica universal avanzada (para neurocirugía y traumatología).	1
24	Agrescalientes	Bvd. José María Chávez No. 1202 Col. Fraccionamiento Lindavilla C.P. 20270, Agrescalientes, Agrescalientes Río Magdalena No. 288 Entre Altamirano E Hidalgo Col. Tepeasí San Ángel C.P. 01090, Deleg. Álvaro Obregón, Distrito Federal	Ing. Laura Martínez Yañez	Ingeniero Biomédico Delegacional	laura.martinez@imss.gob.mx	20669	531.616.5116.01.01	Mesa quirúrgica universal avanzada (para ortopedia y traumatología).	1
24	Hosp. Especialidades, Jalisco	Balsarío Domínguez No. 1000 Col. Chabaz C.P. 44329, Guadalupe, Jalisco	Ing. Álvaro Vantuzco Correa	Ingeniero Biomédico Delegacional D.F. Sur	alvaro.vantuzco@imss.gob.mx	20669	531.616.5116.01.01	Mesa quirúrgica universal avanzada (para ortopedia y traumatología).	1
24	Hosp. Especialidades, Yucatán	Calle 41 No. 439 X 34 Ex Terrenos El Fénix, Col. Industrial Calzada Benito Juárez Esp Con Fco. Villa, SN Col. Landa Vista, Carretera Federal Uxupian-Los Reyes, C.P. 60050, Uxupian, Yucatán, Mérida, Yucatán	Dr. Francisco Javier Cuervo Moguel	Jefe de la División de Ingeniería Biomédica	francisco.cuervo@imss.gob.mx	20669	531.616.5116.01.01	Mesa quirúrgica universal avanzada (para ortopedia y traumatología).	4
24	Michoacán	Calz. Carretera Federal Uxupian-Los Reyes, C.P. 60050, Uxupian, Yucatán, Mérida, Yucatán	Ing. Roy Bojorges Kurt	Coordinador de Ingeniería Biomédica Delegacional	roy.bojorges@imss.gob.mx	20669	531.616.5116.01.01	Mesa quirúrgica universal avanzada (para ortopedia y traumatología).	1
24	Oaxaca	Calz. Carretera Federal Uxupian-Los Reyes, C.P. 60050, Uxupian, Yucatán, Mérida, Yucatán	Ing. Ramón Alberto Marmada Saucob	Ingeniero Biomédico	ramon.marmada@imss.gob.mx	20669	531.616.5116.01.01	Mesa quirúrgica universal avanzada (para ortopedia y traumatología).	1
24	Queretaro	Av. 5 de Febrero y Calzada Zaragoza Col. Centro C.P. 78000, Querétaro, Querétaro, Querétaro	Ing. Juan Arturo Saenz López	Coordinador Delegacional de Biomédica	juan.saenz@imss.gob.mx	20669	531.616.5116.01.01	Mesa quirúrgica universal avanzada (para ortopedia y traumatología).	1
24	UMAE PEDIATRÍA OBLACINOC-JAL	Balsarío Domínguez No. 736 Col. Independencia Oriente C.P. 44100, Guadalupe, Jalisco	Dr. Ana Ruth Hernández Cervantes	Director Médico	ana.hernandez@imss.gob.mx	20668	531.616.5116.01.01	Mesa quirúrgica universal avanzada (para ortopedia y traumatología).	1
25	Distrito Federal Sur	Tlaxpán San Ángel C.P. 01090, Deleg. Álvaro Obregón, Distrito Federal	Ing. Gustavo Adolfo Martínez Chávez	Ingeniero Biomédico Delegacional D.F. Sur	gustavo.martinez@imss.gob.mx	20670	531.616.5116.01.01	Mesa quirúrgica universal avanzada (para urología).	1
25	Hosp. Especialidades, Jalisco	Balsarío Domínguez No. 1000 Col. Chabaz C.P. 44329, Guadalupe, Jalisco	Ing. Álvaro Vantuzco Correa	Jefe de la División de Ingeniería Biomédica	alvaro.vantuzco@imss.gob.mx	20670	531.616.5116.01.01	Mesa quirúrgica universal avanzada (para urología).	1
25	Queretaro	Av. 5 de Febrero y Calzada Zaragoza Col. Centro C.P. 78000, Querétaro, Querétaro, Querétaro	Ing. Juan Arturo Saenz López	Coordinador Delegacional de Biomédica	juan.saenz@imss.gob.mx	20670	531.616.5116.01.01	Mesa quirúrgica universal avanzada (para urología).	1
26	Coahuila	Cdad. Antonio Naro y Luis Guzmán Col. Zona Centro C.P. 25000, Saltillo, Coahuila	Ing. José Alberto López Chávez	Coordinador Biomédico Delegacional	jose.lopez@imss.gob.mx	20669	531.616.0976.04.01	Mesa Quirúrgica Universal Mecánico Hidráulica (Para Cirugía General)	2
26	Coahuila	Bvd. Revolución y Jaramin Col. Torren Jaramin C.P. 27100, Toluca, Coahuila	Ing. José Alberto López Chávez	Coordinador Biomédico Delegacional	jose.lopez@imss.gob.mx	20669	531.616.0976.04.01	Mesa Quirúrgica Universal Mecánico Hidráulica (Para Cirugía General)	4
26	Coahuila	Bvd. Revolución No. 250 Ota. Col. Zona Centro C.P. 27000, Toluca, Coahuila	Ing. José Alberto López Chávez	Coordinador Biomédico Delegacional	jose.lopez@imss.gob.mx	20669	531.616.0976.04.01	Mesa Quirúrgica Universal Mecánico Hidráulica (Para Cirugía General)	2
26	Coahuila	Francisco I. Medina y Matamoros Col. Zona Centro C.P. 27900, Párras de la F., Coahuila	Ing. José Alberto López Chávez	Coordinador Biomédico Delegacional	jose.lopez@imss.gob.mx	20669	531.616.0976.04.01	Mesa Quirúrgica Universal Mecánico Hidráulica (Para Cirugía General)	1
26	Coahuila	Bvd. Guerrero y Álvaro Obregón Col. Centro C.P. 26200, Ciudad Acuña, Coahuila	Ing. José Alberto López Chávez	Coordinador Biomédico Delegacional	jose.lopez@imss.gob.mx	20669	531.616.0976.04.01	Mesa Quirúrgica Universal Mecánico Hidráulica (Para Cirugía General)	1
26	Colima	Calzada Militar No. 1 Col. Centro C.P. 28100, Tecoman, Colima	Ing. Miguel Mir Sánchez	Ingeniero Biomédico	miguel.mir@imss.gob.mx	20669	531.616.0976.04.01	Mesa Quirúrgica Universal Mecánico Hidráulica (Para Cirugía General)	1
26	Guamajuato	Sanjón del Camarero No. 17 Col. Centro C.P. 36000, Guamajuato, Guamajuato	Ing. Mónica Leticia Paschoco Ríos	Coordinador Biomédico Delegacional	monica.paschoco@imss.gob.mx	20669	531.616.0976.04.01	Mesa Quirúrgica Universal Mecánico Hidráulica (Para Cirugía General)	1
26	Nayarit	Av. Asurgentes No. 727 Villas de San Angel	Ing. Oliver Gerardo Ruiz Meramontes	Ingeniero Biomédico Delegacional	oliver.ruiz@imss.gob.mx	20669	531.616.0976.04.01	Mesa Quirúrgica Universal Mecánico Hidráulica (Para Cirugía General)	4
26	Puebla	10 Poniente No. 2721 Col. Amor C.P. 72000, Heroica Puebla de Zaragoza, Puebla, Puebla	Ing. Alberto Agustín Candia Villalobos	Ingeniero Biomédico Delegacional	alberto.candia@imss.gob.mx	20669	531.616.0976.04.01	Mesa Quirúrgica Universal Mecánico Hidráulica (Para Cirugía General)	2
26	Puebla	Av. 10 de Mayo España Pino Suárez C.P. 73200, Nuevo Neasco, Juan Galindo, Puebla	Ing. Alberto Agustín Candia Villalobos	Ingeniero Biomédico Delegacional	alberto.candia@imss.gob.mx	20669	531.616.0976.04.01	Mesa Quirúrgica Universal Mecánico Hidráulica (Para Cirugía General)	1
26	Queretaro	Av. Central SN Km. 0.250 Col. C.P. 76000, San Juan del Río, Querétaro	Ing. Juan Arturo Saenz López	Coordinador Delegacional de Biomédica	juan.saenz@imss.gob.mx	20669	531.616.0976.04.01	Mesa Quirúrgica Universal Mecánico Hidráulica (Para Cirugía General)	1
26	Snabria	Av. Ejército Mexicano y Calle Amistad Col. Adolfo López Mateos C.P. 82149, Mazatlán, Mazatlán, Sinaloa	Ing. Oscar Antonio Rivera Salazar	Ingeniero Biomédico	oscar.rivera@imss.gob.mx	20669	531.616.0976.04.01	Mesa Quirúrgica Universal Mecánico Hidráulica (Para Cirugía General)	1
27	Hosp. Gineco Obstetricia N° 3, C.M.N La Paza	Cdad. Vallejo Esp. Antonio Valeriano Col. La Paza C.P. 02980, Deleg. Azcapotzalco, Distrito Federal	Ing. Juan Gabriel Osorio Peraltá	Jefe de la División de Ingeniería Biomédica	juan.osorio@imss.gob.mx	20660	531.616.0976.04.01	Mesa Quirúrgica Universal Mecánico Hidráulica (Para Ginecología)	10
27	Puebla	Av. Juárez No. 14 Col. Centro C.P. 73000, Teztlahuacán, Puebla	Ing. Alberto Agustín Candia Villalobos	Ingeniero Biomédico Delegacional	alberto.candia@imss.gob.mx	20660	531.616.0976.04.01	Mesa Quirúrgica Universal Mecánico Hidráulica (Para Ginecología)	1
27	Puebla	10 Poniente No. 2721 Col. Amor C.P. 72000, Heroica Puebla de Zaragoza, Puebla, Puebla	Ing. Alberto Agustín Candia Villalobos	Ingeniero Biomédico Delegacional	alberto.candia@imss.gob.mx	20660	531.616.0976.04.01	Mesa Quirúrgica Universal Mecánico Hidráulica (Para Ginecología)	3
28	Hosp. Especialidades, Yucatán	Calle 41 No. 439 X 34 Ex Terrenos El Fénix, Col. Industrial C.P. 97150, Mérida, Yucatán	Dr. Francisco Javier Cuervo Moguel	Director Médico	francisco.cuervo@imss.gob.mx	12050	531.626.0024.02.01	Microscopio para neurología.	1
28	Hosp. Traumatología y Ortopedia 21, Nuevo León	Av. Pío Suárez y 15 de Mayo Col. Centro C.P. 64000, Monterrey, Monterrey, Nuevo León	Ing. Bertha Alicia Arroyo Castañeda	Jefe de la División de Ingeniería Biomédica	bertha.amoyo@imss.gob.mx	12050	531.626.0024.02.01	Microscopio para neurología.	1
29	Chihuahua	Calle Juvenal Aragón Romo # 450 Norte Zona PROMAF	Ing. Miguel Manríquez Cabana	Jefe de Servicios Administrativos	miguel.manriquez@imss.gob.mx	12056	531.626.0123.02.01	Microscopio para oftalmología de alta resolución.	1



DIRECCIÓN DE ADMINISTRACIÓN
UNIDAD DE ADQUISICIONES E INFRAESTRUCTURA
COORDINACIÓN DE ADQUISICIÓN DE BIENES Y CONTRATACIÓN DE SERVICIOS
COORDINACIÓN TÉCNICA DE ADQUISICIÓN DE BIENES DE INVERSIÓN Y ACTIVOS
DIVISION DE EQUIPO Y MOBILIARIO MÉDICO



MÉXICO
GOBIERNO DE LA FEDERACIÓN

ANEXO No. 1.4
GUÍA DE DISTRIBUCIÓN Y ADMINISTRADORES DE CONTRATO

Estado	Coahuila	Distrito Federal	Zamorano de Coahuila	Coahuila	Cuernavaca	PRE	Unidad	Cantidad
29	UMA6 H71 TORREON, COAH	Bld. Revolución #250 OTE. Col. Torreon, Lerma C.P. 27200, Toluca, Coahuila	Dr. Rafael Ortega González	Jefe de División de Cirujía	ratael.ortega@imss.gob.mx	12056	Microscopio para oftalmología de alta especialidad.	1
29	HGR46 LOS AYALA, GUAD.	San Felipe No. 1014 Col. Sector Hidalgo C.P. 44250, Guadalupe, Jalisco	Ing. Christopher Guillermo Oliva Matus	Ingeniero Biomédico	christopher.oliva@imss.gob.mx	12056	Microscopio para oftalmología de alta especialidad.	1
29	HGR46 LAZARO CARDENAS, JAL	Av. Lazaro Cardenas y 8 de Julio Col. Sector Juárez C.P. 44910, Guadalupe, Jalisco	Ing. Christopher Guillermo Oliva Matus	Ingeniero Biomédico	christopher.oliva@imss.gob.mx	12056	Microscopio para oftalmología de alta especialidad.	1
29	HGZ4 GUADALUPE, NL	Guadalupe y Zuzua S/N. C.P. 87100, Guadalupe, Guanajuato, Nuevo León	Ing. Fabián Armenta Alonso	Coordinador Biomédico	fabián.alonso@imss.gob.mx	12056	Microscopio para oftalmología de alta especialidad.	1
29	HGZMF6 SN NICOLAS DL GARZA, NL	Av. Juárez y Carretera A. Laredo Col. Ciudad Nueva C.P. 86460, San Nicolás de los Garza, San Nicolás de los Garza, Nuevo León	Ing. Fabián Armenta Alonso	Coordinador Biomédico	fabián.alonso@imss.gob.mx	12056	Microscopio para oftalmología de alta especialidad.	1
29	HGZ50 UMAA SAN LUIS POTOSÍ, SLP	Av. Tangamanga 205 Col. Prados de San Vicente 1a. Sec. C.P. 78397, San Luis Potosí, San Luis Potosí, San Luis Potosí	Ing. Ulinda Lizeh Tirado Escobosa	Coordinadora Delegacional de Ingeniería Biomédica	ulinda.lizeh@imss.gob.mx	16398	Monitor de signos vitales	5
30	HGZMF8 ENSENADA, BC	Av. Reforma No. 84 Fracc. Bahía C.P. 22680, Ensenada, Baja California Norte	Ing. Héctor Baro Verdugo	Coordinador Biomédico Delegacional	hector.baro@imss.gob.mx	16398	Monitor de signos vitales	1
30	HGZMF3 TECATE, BC	Av. Portes Gili y Av. Juárez No. 100 Col. Zona Norte C.P. 21400, Tecate, Baja California Norte	Ing. Héctor Baro Verdugo	Coordinador Biomédico Delegacional	hector.baro@imss.gob.mx	16398	Monitor de signos vitales	1
30	HGZMF12 S LUIS R COLORADO, SON	Av. Chihuahua y Benjamin Gil s/n Col. Ruiz Cortines C.P. 83439, San Luis Río Colorado, Sonora	Ing. Héctor Baro Verdugo	Coordinador Biomédico Delegacional	hector.baro@imss.gob.mx	16398	Monitor de signos vitales	1
30	HGZMF1 CAMPECHE, CAMP	Av. López Méndez por Talamantes y Quintana Roo Col. San Francisco de Campeche Centro C.P. 24000, Campeche, Campeche	Ing. Jean Alberto Basto Padilla	Ingeniero Biomédico Delegacional	jean.basto@imss.gob.mx	16398	Monitor de signos vitales	4
30	HGZMF16 CIUDAD GUAYMAS, COAH	Av. 16 de Septiembre y Roma s/n Col. Progreso, CP 31550, Guaymas, Coahuila	Ing. Miguel Martínez Cadena	Jefe de Servicios Administrativos	miguel.marinez@imss.gob.mx	16398	Monitor de signos vitales	4
30	HGZMF11 CIUDAD DELICIAS, CHIH	Av. Río Conchos, Sector Ponientes s/n Col. Cd Delicias Centro, CP 39039, Delicias, Chihuahua	Ing. Miguel Martínez Cadena	Jefe de Servicios Administrativos	miguel.marinez@imss.gob.mx	16398	Monitor de signos vitales	5
30	HG015 CHIQUAHUA, CHIH	Prdng Av. División del Norte s/n y Calle 39, Col. Santo Niño, CP. 31200, Chihuahua	Ing. Miguel Martínez Cadena	Jefe de Servicios Administrativos	miguel.marinez@imss.gob.mx	16398	Monitor de signos vitales	10
30	HGZ11 SALTILLO, COAH	Cdad. Antonio Narro y Luis Gutiérrez Col. Zona Centro C.P. 25000, Saltillo, Coahuila	Ing. José Alberto López Chávez	Coordinador Biomédico Delegacional	jose.lopezcha@imss.gob.mx	16398	Monitor de signos vitales	1
30	HGZ11 PIEDRAS NEGRAS, COAH	Carretera 57 Km 3 Col. Delicias C.P. 26070, Piedras Negras, Coahuila	Ing. José Alberto López Chávez	Coordinador Biomédico Delegacional	jose.lopezcha@imss.gob.mx	16398	Monitor de signos vitales	2
30	HGZMF2 SALTILLO, COAH	Bld. Venustiano Carranza y Blvd. Hipocampo Col. Fraccionamiento Cosco C.P. 25270, Saltillo, Coahuila	Ing. José Alberto López Chávez	Coordinador Biomédico Delegacional	jose.lopezcha@imss.gob.mx	16398	Monitor de signos vitales	3
30	HGZMF16 TORREON, COAH	Bld. Revolución y Jazmin Col. Torreon Martín C.P. 27100, Torreón, Coahuila	Ing. José Alberto López Chávez	Coordinador Biomédico Delegacional	jose.lopezcha@imss.gob.mx	16398	Monitor de signos vitales	2
30	HGZMF18 TORREON, COAH	Bld. Revolución No. 250 Ote. Col. Zona Centro C.P. 27000, Torreón, Coahuila	Ing. José Alberto López Chávez	Coordinador Biomédico Delegacional	jose.lopezcha@imss.gob.mx	16398	Monitor de signos vitales	3
30	HGZMF1 MONGLOVA, COAH	Bld. Harold R. Pope, Col. Centro C.P. 25700, Móngova, Coahuila	Ing. José Alberto López Chávez	Coordinador Biomédico Delegacional	jose.lopezcha@imss.gob.mx	16398	Monitor de signos vitales	1
30	HGZMF6 PARRAS DL FUENTE, COAH	Francisco I. Madero y Matamoros Col. Zona Centro C.P. 27980, Parras de la F., Coahuila	Ing. José Alberto López Chávez	Coordinador Biomédico Delegacional	jose.lopezcha@imss.gob.mx	16398	Monitor de signos vitales	1
30	HGZMF20 FCO I MADERO, COAH	Bld. Francisco I. Madero No. 550 Col. Nuevo Linares del Sur C.P. 27900, Francisco I. Madero, Coahuila	Ing. José Alberto López Chávez	Coordinador Biomédico Delegacional	jose.lopezcha@imss.gob.mx	16398	Monitor de signos vitales	1
30	HGZMF27 PALAU, COAH	Av. Hidalgo y de Febrero Col. Zona Centro C.P. 26350, Múzquiz, Coahuila	Ing. José Alberto López Chávez	Coordinador Biomédico Delegacional	jose.lopezcha@imss.gob.mx	16398	Monitor de signos vitales	1
30	HGZ13 CIUDAD ACUNA, COAH	Bld. Guerrero y Alvaro Obregón Col. Centro C.P. 26200, Ciudad Acuña, Coahuila	Ing. José Alberto López Chávez	Coordinador Biomédico Delegacional	jose.lopezcha@imss.gob.mx	16398	Monitor de signos vitales	2
30	UMFY UMAA BBSALTILO, COAHULLA	Bamaso Rodríguez No. 790, C.P. 25022, Col. Nuevo Centro Insurgentes Norte No. 1822 Esquina Eje 4 Norte Fortuna Col. Magdalena de Las Salinas C.P. 07780, Del. Gustavo A. Madero, Distrito Federal	Ing. José Alberto López Chávez	Coordinador Biomédico Delegacional	jose.lopezcha@imss.gob.mx	16398	Monitor de signos vitales	10
30	HGZ24 INSI ENGETES, DF NORTE	Magdalena de Las Salinas C.P. 07780, Del. Gustavo A. Madero, Distrito Federal	Ing. Roberto Manuel Linares Zamora Chávez	Ingeniero Biomédico Delegacional D.F. Sur	roberto.linares@imss.gob.mx	16398	Monitor de signos vitales	5
30	HGZ32 VILLA COAPA, DF SUR	Col. del Hueso S/N Entre Calz. de Las Bombas y Prd. Div. del Norte, Col. Ex-Hacienda Coapa C.P. 14310, Deleg. Tlalpán, Distrito Federal	Ing. Gustavo Adolfo Martínez Chávez	Ingeniero Biomédico Delegacional D.F. Sur	gustavo.marinez@imss.gob.mx	16398	Monitor de signos vitales	5
30	HGR24 UMAA VILLA COAPA SUR	Calzada de La Bamba No. 117 Col. Girasoles 1 Coapa C.P. 14310, Deleg. Tlalpán, Distrito Federal	Ing. Gustavo Adolfo Martínez Chávez	Ingeniero Biomédico Delegacional D.F. Sur	gustavo.marinez@imss.gob.mx	16398	Monitor de signos vitales	10
30	HGZ1 GABRIEL MANCERA DF SUR	03100, Dajón, Barrio Juárez, Distrito Federal	Ing. Mónica Leticia Pacheco Ríos	Coordinador Biomédico Delegacional	monica.pacheco@imss.gob.mx	16398	Monitor de signos vitales	3
30	HGZMF15 MOPOLEON, GTO	Prologacion Avenida Km. 1 Col. Centro C.P. 39800, Moreón, Guanajuato	Ing. Cesar Alejandro Rangal Rodríguez	Coordinador Biomédico Delegacional	cesar.rangal@imss.gob.mx	16398	Monitor de signos vitales	1
30	HGR1 ACAPULCO, GRO	Av. Ruiz Cortines s/n, Informar Alta Progreso Col. Francisco Villa C.P. 39510, Acapulco, Guerrero	Ing. Edgar Aaron Hernández Torres	Coordinador Biomédico Delegacional	edgar.hernandez@imss.gob.mx	16398	Monitor de signos vitales	1
30	HGZMF1 PAHUACA, HGO	Av. Madero No. 407 Col. Casperes C.P. 42680, Pahuaca de Soto, Hidalgo	Ing. Edgar Aaron Hernández Torres	Coordinador Biomédico Delegacional	edgar.hernandez@imss.gob.mx	16398	Monitor de signos vitales	1

**DIRECCIÓN DE ADMINISTRACIÓN
UNIDAD DE ADQUISICIONES E INFRAESTRUCTURA
COORDINACIÓN DE ADQUISICIÓN DE BIENES Y CONTRATACIÓN DE SERVICIOS
COORDINACIÓN TÉCNICA DE ADQUISICIÓN DE BIENES DE INVERSIÓN Y ACTIVOS
DIVISIÓN DE EQUIPO Y MOBILIARIO MÉDICO**

**ANEXO No. 1.A
GUIA DE DISTRIBUCIÓN Y ADMINISTRADORES DE SERVICIOS**

Plantilla	Dirección	Unidad/División	Administrador de Servicios	Unidad de Adquisiciones	Unidad de Infraestructura	Unidad de Bienes	Unidad de Contratación de Servicios	Unidad de Coordinación Técnica	Unidad de Bienes de Inversión y Activos	Unidad de Equipo y Mobiliario Médico
30	Hosp. Cardiología C.M.N Siglo XXI	UMAE H CARDIOLOGIA C.M.N Siglo XXI	Ing. Alberto Saucedo Pérez	Av. Cuauhtémoc No. 300 Entre Dr. Márquez y Eje 3 Sur Col. Doctores C.P. 06720, Deleg. Cuauhtémoc, Distrito Federal	Ing. Alberto Saucedo Pérez	Jefe de la División de Ingeniería Biomédica	Jefe de la División de Ingeniería Biomédica	Jefe de la División de Ingeniería Biomédica	Jefe de la División de Ingeniería Biomédica	Jefe de la División de Ingeniería Biomédica
30	Hosp. Especialidades C.M.N Siglo XXI	UMAE H PISO SN FERNANDO DFBUR	Ing. David Nava Rodríguez	Av. San Fernando No. 201 Entre Cruz Verde y Callejón San Fernando Col. Torneo Guerra C.P. 14050, Deleg. Tlalpan, Distrito Federal	Ing. David Nava Rodríguez	Jefe de la División de Ingeniería Biomédica	Jefe de la División de Ingeniería Biomédica	Jefe de la División de Ingeniería Biomédica	Jefe de la División de Ingeniería Biomédica	Jefe de la División de Ingeniería Biomédica
30	Hosp. Especialidades C.M.N Siglo XXI	UMAE H ESPECIALIDADES C.M.N Siglo XXI	Ing. David Nava Rodríguez	Av. Cuauhtémoc No. 330 Entre Dr. Márquez y Eje 3 Sur Col. Doctores C.P. 06720, Deleg. Cuauhtémoc, Distrito Federal	Ing. David Nava Rodríguez	Jefe de la División de Ingeniería Biomédica	Jefe de la División de Ingeniería Biomédica	Jefe de la División de Ingeniería Biomédica	Jefe de la División de Ingeniería Biomédica	Jefe de la División de Ingeniería Biomédica
30	Hosp. Especialidades N° 1, Guadalupe	UMAE HET LEON GUANAJUATO	Ing. Pedro Pozos Vazquez	Hosp. Adolfo López Mateos y Paseo de los Insurgentes Col. Los Paraisos C.P. 37200, León, Guanajuato	Ing. Pedro Pozos Vazquez	Jefe de la División de Ingeniería Biomédica	Jefe de la División de Ingeniería Biomédica	Jefe de la División de Ingeniería Biomédica	Jefe de la División de Ingeniería Biomédica	Jefe de la División de Ingeniería Biomédica
30	Hosp. Especialidades N° 1A, Veracruz	UMAE HET14 CMMVER	Ing. Christopher Zárate Piñero	Hosp. Cuauhtémoc, Esp. Ginecología y Pediatría, SN Col. Formando Hogar C.P. 91810, Veracruz, Veracruz, Veracruz de Ignacio de la Llave	Ing. Christopher Zárate Piñero	Jefe de la División de Ingeniería Biomédica	Jefe de la División de Ingeniería Biomédica	Jefe de la División de Ingeniería Biomédica	Jefe de la División de Ingeniería Biomédica	Jefe de la División de Ingeniería Biomédica
30	Hosp. Especialidades N° 25, Nuevo León	UMAE HES2 MONTERREY, NL	Ing. Ulises Carrillo Mora	Av. Lincoln y Fiel Velázquez Col. Nueva Morelos C.P. 64180, Monterrey, Monterrey, Nuevo León	Ing. Ulises Carrillo Mora	Jefe de la División de Ingeniería Biomédica	Jefe de la División de Ingeniería Biomédica	Jefe de la División de Ingeniería Biomédica	Jefe de la División de Ingeniería Biomédica	Jefe de la División de Ingeniería Biomédica
30	Hosp. Especialidades N° 21, Coahuila	UMAE HET1 TORREON, COAH	Dr. Rafael Ortega González	Hosp. Revolución #2650 OTE. Col. Torreon Jardín C.P. 27200, Torreon, Coahuila	Dr. Rafael Ortega González	Jefe de la División de Ingeniería Biomédica	Jefe de la División de Ingeniería Biomédica	Jefe de la División de Ingeniería Biomédica	Jefe de la División de Ingeniería Biomédica	Jefe de la División de Ingeniería Biomédica
30	Hosp. Especialidades, Yucatán	UMAE H ESP, MERIDA, YUC	Dr. Francisco Javier Cuevas Moguel	Calle 41 No. 439 X 34, Ex Terrenos El Fénix, Col. Industrial C.P. 97150, Mérida, Mérida, Yucatán	Dr. Francisco Javier Cuevas Moguel	Jefe de la División de Ingeniería Biomédica	Jefe de la División de Ingeniería Biomédica	Jefe de la División de Ingeniería Biomédica	Jefe de la División de Ingeniería Biomédica	Jefe de la División de Ingeniería Biomédica
30	Hosp. Pediatría C.M.N Siglo XXI	UMAE H PEDIATRIA C.M.N Siglo XXI	Ing. José Rogelio Vargas Guerrero	Av. Cuauhtémoc No. 300 Entre Dr. Márquez y Eje 3 Sur Col. Doctores C.P. 06720, Deleg. Cuauhtémoc, Distrito Federal	Ing. José Rogelio Vargas Guerrero	Jefe del Departamento de Conservación y Servicios Generales	Jefe del Departamento de Conservación y Servicios Generales	Jefe del Departamento de Conservación y Servicios Generales	Jefe del Departamento de Conservación y Servicios Generales	Jefe del Departamento de Conservación y Servicios Generales
30	Hosp. Traumatología y Ortopedia Lomas Verdes	UMAE HTO LOMAS VERDES, ENEMARTE	Lic. Enrique Albarán Vázquez	Superavida, Lomas Verdes #92, Col. Sta Cruz Acatlán Nezaucalpan de Juárez, C.P. 53150, Edo. de México	Lic. Enrique Albarán Vázquez	Director Administrativo de la UMAE	Director Administrativo de la UMAE	Director Administrativo de la UMAE	Director Administrativo de la UMAE	Director Administrativo de la UMAE
30	México Oriente	HGZ57 LA QUEBRADA, EDO MEX OTE	Ing. Javier Rodríguez Cuenda	Amigra Camarena Tlahpianita SN Fracc La Quebrada, C.P. 54789 Cuauhtlán Izcalli, Cuauhtlán Izcalli, Edo. de México	Ing. Javier Rodríguez Cuenda	Ingeniero Biomédico Delegacional	Ingeniero Biomédico Delegacional	Ingeniero Biomédico Delegacional	Ingeniero Biomédico Delegacional	Ingeniero Biomédico Delegacional
30	México Oriente	HGR72 GUSTAVO BAZ TLANE, EDO MEX	Ing. Javier Rodríguez Cuenda	Av. Gustavo Baz Sin Numero, Esq. Francisco Gomez, Col. Tlahpianita de Baz, Edo. de México	Ing. Javier Rodríguez Cuenda	Ingeniero Biomédico Delegacional	Ingeniero Biomédico Delegacional	Ingeniero Biomédico Delegacional	Ingeniero Biomédico Delegacional	Ingeniero Biomédico Delegacional
30	México Poniente	HG0221 TOLLUCA, EDO MEX PTE	Ing. Anuar Villameal Wong	Josefa Ortiz de Domínguez Esquina Av. Morelos Col. Santa Clara C.P. 50000, Toluca de Lerdo, Toluca, Edo. de México	Ing. Anuar Villameal Wong	Ingeniero Biomédico Delegacional	Ingeniero Biomédico Delegacional	Ingeniero Biomédico Delegacional	Ingeniero Biomédico Delegacional	Ingeniero Biomédico Delegacional
30	México Poniente	UMF231 UMAAMETEPEC, EDOMEX PTE	Ing. Anuar Villameal Wong	Habitiro Enriquez Pomante No. 304 Fraccionamiento San José La Pilla C.P. 52140, Metepec, Metepec, Edo. de México	Ing. Anuar Villameal Wong	Ingeniero Biomédico Delegacional	Ingeniero Biomédico Delegacional	Ingeniero Biomédico Delegacional	Ingeniero Biomédico Delegacional	Ingeniero Biomédico Delegacional
30	Michoacán	HGR1 CHARO, MORELIA, MICH	Ing. Ruy Bojorges Kuri	Av. Bosques de los Olivos 101, C.P. 61801, La Goleta, Charo, Michoacán de Ocampo	Ing. Ruy Bojorges Kuri	Coordinador de Ingeniería Biomédica Delegacional	Coordinador de Ingeniería Biomédica Delegacional	Coordinador de Ingeniería Biomédica Delegacional	Coordinador de Ingeniería Biomédica Delegacional	Coordinador de Ingeniería Biomédica Delegacional
30	Michoacán	UMF120 PAIZCUARO, MICH	Ing. Ruy Bojorges Kuri	Av. Lazaro Cardenas SN Col. Centro C.P. 61600, Paizcuaro, Paizcuaro, Michoacán de Ocampo	Ing. Ruy Bojorges Kuri	Coordinador de Ingeniería Biomédica Delegacional	Coordinador de Ingeniería Biomédica Delegacional	Coordinador de Ingeniería Biomédica Delegacional	Coordinador de Ingeniería Biomédica Delegacional	Coordinador de Ingeniería Biomédica Delegacional
30	Michoacán	UMF118 ZITACUARO, MICH	Ing. Ruy Bojorges Kuri	Calle Salazar No. 143 Esq. Com Landa y Pita Col. Mochizuma C.P. 61505, Heredia Zúñiga, Zitacuaro, Michoacán de Ocampo	Ing. Ruy Bojorges Kuri	Coordinador de Ingeniería Biomédica Delegacional	Coordinador de Ingeniería Biomédica Delegacional	Coordinador de Ingeniería Biomédica Delegacional	Coordinador de Ingeniería Biomédica Delegacional	Coordinador de Ingeniería Biomédica Delegacional
30	Morelos	HGR11 PLAN DE AYALA, MOR	Ing. Ofir Gerardo Ruiz	Av. Plan de Ayala 201, Esq. Av. Central Col. Flores Magón, C.P. 62450, Cuernavaca, Cuernavaca, Morelos	Ing. Ofir Gerardo Ruiz	Ingeniero Biomédico Delegacional	Ingeniero Biomédico Delegacional	Ingeniero Biomédico Delegacional	Ingeniero Biomédico Delegacional	Ingeniero Biomédico Delegacional
30	Morelos	HGZMF5 ZACATEPEC, MOR	Ing. Ofir Gerardo Ruiz	Av. Lazaro Cardenas SN, Zacatepec, Morelos, C.P. 62780 Zacatepec de Hidalgo, Zacatepec, Morelos	Ing. Ofir Gerardo Ruiz	Ingeniero Biomédico Delegacional	Ingeniero Biomédico Delegacional	Ingeniero Biomédico Delegacional	Ingeniero Biomédico Delegacional	Ingeniero Biomédico Delegacional
30	Morelos	HGZMF1 QUAUTLA, MOR	Ing. Ofir Gerardo Ruiz	Calle Tulipanes No. 2, Col. Centro C.P. 62740, Cuautla, Cuautla, Morelos	Ing. Ofir Gerardo Ruiz	Ingeniero Biomédico Delegacional	Ingeniero Biomédico Delegacional	Ingeniero Biomédico Delegacional	Ingeniero Biomédico Delegacional	Ingeniero Biomédico Delegacional
30	Nayarit	HG21 TEPIC, NAY	Ing. Ofir Gerardo Ruiz	Av. Insurgentes No. 727 Villas de San Angel Tepic, Nayarit, Nayarit	Ing. Ofir Gerardo Ruiz	Ingeniero Biomédico Delegacional	Ingeniero Biomédico Delegacional	Ingeniero Biomédico Delegacional	Ingeniero Biomédico Delegacional	Ingeniero Biomédico Delegacional
30	Nayarit	HGZMF10 SAN TIAGO JCUJTLA, NAY	Ing. Ofir Gerardo Ruiz	Narciso Echeverría en Col. Cuauhtémoc Jcuajtlá, Nayarit	Ing. Ofir Gerardo Ruiz	Ingeniero Biomédico Delegacional	Ingeniero Biomédico Delegacional	Ingeniero Biomédico Delegacional	Ingeniero Biomédico Delegacional	Ingeniero Biomédico Delegacional
30	Nuevo León	HGZMF8 TURPAN, NAY	Ing. Fabián Armenta Alonso	Independencia sn Col. El Belis	Ing. Fabián Armenta Alonso	Ingeniero Biomédico Delegacional	Ingeniero Biomédico Delegacional	Ingeniero Biomédico Delegacional	Ingeniero Biomédico Delegacional	Ingeniero Biomédico Delegacional
30	Nuevo León	HGZ17 MONTERREY, NL	Ing. Fabián Armenta Alonso	F. Luzano y Roble Col. Benito Juárez C.P. 64420, Monterrey, Monterrey, Nuevo León	Ing. Fabián Armenta Alonso	Coordinador Biomédico	Coordinador Biomédico	Coordinador Biomédico	Coordinador Biomédico	Coordinador Biomédico
30	Nuevo León	HG2A GUADALUPE, NL	Ing. Fabián Armenta Alonso	Neomoros y Zúñiga SN, C.P. 67100, Guadalupe, Guadalupe, Nuevo León	Ing. Fabián Armenta Alonso	Coordinador Biomédico	Coordinador Biomédico	Coordinador Biomédico	Coordinador Biomédico	Coordinador Biomédico
30	Nuevo León	HGZMF8 SN NICOLAS DL GARZA, NL	Ing. Fabián Armenta Alonso	Av. Juárez y Carretera A Laredo Col. Ciudad Iruñika C.P. 66460, San Nicolás de los Garza, San Nicolás de los Garza, Nuevo León	Ing. Fabián Armenta Alonso	Coordinador Biomédico	Coordinador Biomédico	Coordinador Biomédico	Coordinador Biomédico	Coordinador Biomédico
30	Nuevo León	HGZMF2 MONTERREY, NL	Ing. Fabián Armenta Alonso	Av. Constitución Ote. y Profesor G. Torres SN, C.P. 64010, Monterrey, Monterrey, Nuevo León	Ing. Fabián Armenta Alonso	Coordinador Biomédico	Coordinador Biomédico	Coordinador Biomédico	Coordinador Biomédico	Coordinador Biomédico
30	Nuevo León	HGZMF12 LINDAS, NL	Ing. Fabián Armenta Alonso	Emilio Carranza y Nifón Héroles SN, C.P. 67700, Linares, Linares, Nuevo León	Ing. Fabián Armenta Alonso	Coordinador Biomédico	Coordinador Biomédico	Coordinador Biomédico	Coordinador Biomédico	Coordinador Biomédico



DIRECCIÓN DE ADMINISTRACIÓN
UNIDAD DE ADQUISICIONES E INFRAESTRUCTURA
COORDINACIÓN DE ADQUISICIÓN DE BIENES Y CONTRATACIÓN DE SERVICIOS
COORDINACIÓN TÉCNICA DE ADQUISICIÓN DE BIENES DE INVERSIÓN Y ACTIVOS
DIVSIÓN DE EQUIPO Y MOBILIARIO MÉDICO



ANEXO No. 1.4
GUIA DE DISTRIBUCIÓN Y ADMINISTRADORES DE CONTRATO

País	Entidad	Unidad	Ubicación	Nombre del Contratista	Grupo	Correo Electrónico	PSU	FE	Descripción	Cantidad
30	Nuevo León	UMAA 65 MONTERREY, NUEVO LEÓN	Uruapan, Michoacán	Ing. Fabián Armenta Alonso	Coordinador Biomédico	fabián.alonso@imss.gob.mx	16398	531.619.0403.02.01	Monitor de signos vitales	10
30	Nuevo León	UMFTUMAA SN PEDRO GG, NL	Uruapan, Michoacán	Ing. Fabián Armenta Alonso	Coordinador Biomédico	fabián.alonso@imss.gob.mx	16398	531.619.0403.02.01	Monitor de signos vitales	5
30	Oaxaca	HGZ1-UMAA OAXACA, OAX	Uruapan, Michoacán	Ing. Ramón Alberto Moncada Saucedo	Ingeniero Biomédico	ramon.moncada@imss.gob.mx	16398	531.619.0403.02.01	Monitor de signos vitales	2
30	Queretaro	HGR1 QUERETARO, QRO	Uruapan, Michoacán	Ing. Juan Arturo Saenz López	Coordinador Delegacional de Biomédica	juan.zaera@imss.gob.mx	16398	531.619.0403.02.01	Monitor de signos vitales	5
30	San Luis Potosí	HGZ0 UMMA SAN LUIS POTOSÍ, SLP	Uruapan, Michoacán	Ing. Livia Lizbeth Tirado Escobosa	Coordinadora Delegacional de Ingeniería Biomédica	livia.tirado@imss.gob.mx	16398	531.619.0403.02.01	Monitor de signos vitales	19
30	Sinaloa	HGR1 CULIACAN, SIN	Uruapan, Michoacán	Ing. Oscar Antonio Rivera Salazar	Ingeniero Biomédico	oscar.rivera@imss.gob.mx	16398	531.619.0403.02.01	Monitor de signos vitales	5
30	Sonora	HGP HERMOSILLO, SON	Uruapan, Michoacán	Ing. Yanira Gabriela Fontes Hernández	Coordinadora Biomédica Delegacional	yanira.fontes@imss.gob.mx	16398	531.619.0403.02.01	Monitor de signos vitales	4
30	Tlaxcala	HGZ46 VILLAHERMOSA, TAB	Uruapan, Michoacán	Ing. Karim Tapia Quevedo	Ingeniero Biomédico Delegacional	karim.tapia@imss.gob.mx	16398	531.619.0403.02.01	Monitor de signos vitales	6
30	Tlaxcala	HGSZ MF8 TLAXCALA, TLAX	Uruapan, Michoacán	U.C. Jorge Alfonso Rodríguez Ramírez	Coordinador Auxiliar de Operación Administrativa	jorge.rodriguez@imss.gob.mx	16398	531.619.0403.02.01	Monitor de signos vitales	2
30	GTO	UMAE HGP 48 LEON, GTO	Uruapan, Michoacán	Ing. Mario Alberto Mondragón Juaréz	Titular de la División de Ingeniería Biomédica	mario.mondragon@imss.gob.mx	16398	531.619.0403.02.01	Monitor de signos vitales	13
30	OBLAJONOC-JAL	UMAE HPDIATRIA OBLAJONOC-JAL	Uruapan, Michoacán	Dra. Ana Ruth Hernández Cervantes	Director Médico	ana.hernandezcar@imss.gob.mx	16398	531.619.0403.02.01	Monitor de signos vitales	10
30	Veracruz Norte	HGZMF28 MARTINEZDELA TORRE, VN	Uruapan, Michoacán	Ing. Simón García Quintero	Ingeniero Biomédico E2	simon.garcia@imss.gob.mx	16398	531.619.0403.02.01	Monitor de signos vitales	3
30	Veracruz Norte	HGSZMF26 TURPAN, VER NTE	Uruapan, Michoacán	Ing. Simón García Quintero	Ingeniero Biomédico E2	simon.garcia@imss.gob.mx	16398	531.619.0403.02.01	Monitor de signos vitales	3
30	Yucatan	HGR12 MERIDA, YUC	Uruapan, Michoacán	Ing. Ulises Tonatihu Amado Gómez	Coordinador Biomédico Delegacional	ulises.amado@imss.gob.mx	16398	531.619.0403.02.01	Monitor de signos vitales	1
30	Zacatecas	HGZ2 FRESNILLO, ZAC	Uruapan, Michoacán	Ing. Fernando Carlo Enriquez Ortiz	Coordinador Biomédico Delegacional	fernando.enriquez@imss.gob.mx	16398	531.619.0403.02.01	Monitor de signos vitales	3
30	Zacatecas	UMFA GUADALUPE, ZAC	Uruapan, Michoacán	Ing. Fernando Carlo Enriquez Ortiz	Coordinador Biomédico Delegacional	fernando.enriquez@imss.gob.mx	16398	531.619.0403.02.01	Monitor de signos vitales	2
31	Hidalgo	HGZ2 TULANGINGO, HGO	Uruapan, Michoacán	Ing. Edgar Aaron Hernández Torres	Coordinador Biomédico Delegacional	edgar.hernandezt@imss.gob.mx	12046	531.619.0411.03.01	Monitor de signos vitales para el traslado del paciente.	1
31	Hidalgo	HGZMF6 TEPEJIDELO, HGO	Uruapan, Michoacán	Ing. Edgar Aaron Hernández Torres	Coordinador Biomédico Delegacional	edgar.hernandezt@imss.gob.mx	12046	531.619.0411.03.01	Monitor de signos vitales para el traslado del paciente.	1
31	Hosp. Gineco Obstetrica N° 23, Nuevo León	UMAE HGO 23 MONTERREY, NL	Uruapan, Michoacán	Ing. Alan Alfonso Montemayor Guazarra	Coordinador Biomédico Delegacional	alan.montemayor@imss.gob.mx	12046	531.619.0411.03.01	Monitor de signos vitales para el traslado del paciente.	8
31	Hosp. Gineco Obstetrica N° 4, Distrito Federal	UMAE HGO 4 SAN ANGEL, DF	Uruapan, Michoacán	Ing. Gustavo Pezales Arroyo	Jefe de la División de Ingeniería Biomédica	gustavo.pezales@imss.gob.mx	12046	531.619.0411.03.01	Monitor de signos vitales para el traslado del paciente.	6
31	México Ponierte	HGR251, METEPEC, EDO MEX FTE	Uruapan, Michoacán	Ing. Adrián Méndez Román	Jefe de la División de Ingeniería Biomédica	adrian.mendez@imss.gob.mx	12046	531.619.0411.03.01	Monitor de signos vitales para el traslado del paciente.	1
31	Michoacán	HGZMF4 ZAMORA, MICH	Uruapan, Michoacán	Ing. Anuar Villareal Wong	Ingeniero Biomédico Delegacional	anuar.villareal@imss.gob.mx	12046	531.619.0411.03.01	Monitor de signos vitales para el traslado del paciente.	2
31	Michoacán	HGZ 83 MORELIA, MICH	Uruapan, Michoacán	Ing. Ray Bojorges Kuri	Coordinador de Ingeniería Biomédica Delegacional	ray.bojorges@imss.gob.mx	12046	531.619.0411.03.01	Monitor de signos vitales para el traslado del paciente.	5
31	Michoacán	MICHOACAN	Uruapan, Michoacán	Ing. Ray Bojorges Kuri	Coordinador de Ingeniería Biomédica Delegacional	ray.bojorges@imss.gob.mx	12046	531.619.0411.03.01	Monitor de signos vitales para el traslado del paciente.	1
31	Michoacán	HGZMF12 LAZARO CARDENAS, MICH	Uruapan, Michoacán	Ing. Ray Bojorges Kuri	Coordinador de Ingeniería Biomédica Delegacional	ray.bojorges@imss.gob.mx	12046	531.619.0411.03.01	Monitor de signos vitales para el traslado del paciente.	3
31	Michoacán	HGSZMF17 LOS REYES, MICH	Uruapan, Michoacán	Ing. Ray Bojorges Kuri	Coordinador de Ingeniería Biomédica Delegacional	ray.bojorges@imss.gob.mx	12046	531.619.0411.03.01	Monitor de signos vitales para el traslado del paciente.	2
31	Michoacán	HGR1 CHARO, MORELIA, MICH	Uruapan, Michoacán	Ing. Ray Bojorges Kuri	Coordinador de Ingeniería Biomédica Delegacional	ray.bojorges@imss.gob.mx	12046	531.619.0411.03.01	Monitor de signos vitales para el traslado del paciente.	2
31	Puebla	HGZ20 LA MARGARITA, PUEBLA, PU	Uruapan, Michoacán	Ing. Alberto Agustín Candia Villalobos	Ingeniero Biomédico Delegacional	alberto.candia@imss.gob.mx	12046	531.619.0411.03.01	Monitor de signos vitales para el traslado del paciente.	10
32	Chihuahua	HGZ5 CIUDAD JUAREZ, CHIH	Uruapan, Michoacán	Ing. Miguel Martínez Cadena	Jefe de Servicios Administrativos	miguel.martinez@imss.gob.mx	16400	531.619.0403.02.01	Monitor de signos vitales para terapia intensiva.	4



**DIRECCIÓN DE ADMINISTRACIÓN
UNIDAD DE ADQUISICIONES E INFRAESTRUCTURA
COORDINACIÓN DE ADQUISICIÓN DE BIENES Y CONTRATACIÓN DE SERVICIOS
COORDINACIÓN TÉCNICA DE ADQUISICIÓN DE BIENES DE INVERSIÓN Y ACTIVOS
DIVISIÓN DE EQUIPO Y MOBILIARIO MÉDICO**



MÉXICO
GOBIERNO DE LA REPÚBLICA

**ANEXO No. 1.4
CONSEJO DE DISTRIBUCIÓN Y ADMINISTRACIÓN DE EQUIPOS DE BIENES DE INVERSIÓN Y ACTIVOS**

Estado	Distribución	Unidad de Adquisición	Origen del Equipo	Administrador de Equipos	Coordenador de Biomédica Delegacional	Cuenta Electrónica	FECE	EN	Descripción	Cantidad
32	Sonora	HGP HERAMOSILLO, SON	Av. Huatabampo, Isidro Ovean Benito Juárez y Justo Sierra Col. Morelos, C.P. 83150 Hermosillo, Sonora	Ing. Vania Gabriela Fuentes Hernández	Coordinador Biomédico Delegacional	vania.fuentes@imss.gob.mx	16400	531.618.0403.02.01	Monitor de signos vitales para terapia intensiva.	5
33	Baja California	HGRH-UMMA TLUJANA, BC	Calle Canada #16801 Col. Rio Tijuaná Tancara Etapa C.P. 22228, Tijuana, Baja California Norte	Ing. Héctor Baro Verbugo	Coordinador Biomédico Delegacional	hector.baro@imss.gob.mx	11787	531.327.0232.01.01	Sistema de monitoreo electrocardiográfico continuo y ambulatório.	1
33	Baja California	HGSMAF12 S LUIS R COLOPADO, SON	Av. Chihuahua y Benjamín Gil s/n Col. Ruiz Cortines C.P. 83488, San Luis Río Colorado Son.	Ing. Héctor Baro Verbugo	Coordinador Biomédico Delegacional	hector.baro@imss.gob.mx	11787	531.327.0232.01.01	Sistema de monitoreo electrocardiográfico continuo y ambulatório.	1
33	Distrito Federal Norte	HGZ UMA446 S/N PEDRO XALPA DF N	Santiago Ahuiztla No. 300 Col. Ampliación Parolera Acazapotlan C.P. 02710, Deleg. Acazapotlan, Distrito Federal	Ing. Héctor Baro Verbugo	Coordinador Biomédico Delegacional	hector.baro@imss.gob.mx	11787	531.327.0232.01.01	Sistema de monitoreo electrocardiográfico continuo y ambulatório.	1
33	Distrito Federal Sur	HGZ32 VILLA COMPA, DF SUR	Casa del Hueso S/N Entre Calz. de Los Barrios y Pral. Div. Delas, Tlalpala, Distrito Federal	Ing. Gustavo Adolfo Martínez Chávez	Ingeniero Biomédico Delegacional D.F. Sur	gustavo.martinez@imss.gob.mx	11787	531.327.0232.01.01	Sistema de monitoreo electrocardiográfico continuo y ambulatório.	1
33	Hosp. Especialidades N° 1, Guanajuato	UMAE HET1 LEON, GUANAJUATO	Bvd. Adolfo López Mateos y Paseo de los Insurgentes Col. Las Perlas C.P. 37200, León, Guanajuato	Ing. Pedro Pozos Vazquez	Jefe de la División de Ingeniería Biomédica	pedro.pozos@imss.gob.mx	11787	531.327.0232.01.01	Sistema de monitoreo electrocardiográfico continuo y ambulatório.	3
33	Hosp. Especialidades N° 14, Veracruz	UMAE HET14 CMMVER	Av. Cuauhtémoc, Esq. Cervantes y Padilla S/N Col. Las Perlas C.P. 37200, León, Guanajuato	Ing. Christopher Zárate Priego	Jefe de la División de Ingeniería Biomédica	christopher.zarate@imss.gob.mx	11787	531.327.0232.01.01	Sistema de monitoreo electrocardiográfico continuo y ambulatório.	1
33	Michoacán	HGZ 83 MORELIA, MICHOACAN	Av. Camelinas SN, Esquina Sarcos Flores C.P. 58070, Morelia, Michoacán de Ocampo	Ing. Ray Bojorges Kurt	Coordinador de Ingeniería Biomédica Delegacional	ray.bojorges@imss.gob.mx	11787	531.327.0232.01.01	Sistema de monitoreo electrocardiográfico continuo y ambulatório.	1
33	Nuevo León	HGZ83 MONTERREY, NL	Av. Félix U. Gómez y Av. Escarcel E. Chávez S/N, C.P. 64010, Monterrey, Nuevo León	Ing. Fabián Armenta Alonso	Coordinador Biomédico	fabián.alonso@imss.gob.mx	11787	531.327.0232.01.01	Sistema de monitoreo electrocardiográfico continuo y ambulatório.	1
33	Nuevo León	HGZ 87 CON UMAA APODACA NL	Carretera Miguel Alemán Km 2.6, Apodaca Cerito, C.P. 66500, Ciudad Apodaca, Apodaca, Nuevo León	Ing. Fabián Armenta Alonso	Coordinador Biomédico	fabián.alonso@imss.gob.mx	11787	531.327.0232.01.01	Sistema de monitoreo electrocardiográfico continuo y ambulatório.	1
33	Sinaloa	HGZ48 LOS MOCHIS, SIN	Bvd. López Mateos y Financiera de México Col. Las Fuentes C.P. 81256, Los Mochis, Sonora, Sinaloa	Ing. Oscar Antonio Rivera Salazar	Ingeniero Biomédico	oscar.rivera@imss.gob.mx	11787	531.327.0232.01.01	Sistema de monitoreo electrocardiográfico continuo y ambulatório.	1
34	Aguascalientes	HGZ1 AGUASCALIENTES, AGS	Bvd. José María Chávez No. 1202 Col. Fraccionamiento Uruapan C.P. 20270, Aguascalientes, Aguascalientes	Ing. Laura Martínez Yañez	Ingeniero Biomédico Delegacional	laura.martinez@imss.gob.mx	16418	531.924.0031.03.01	Ultrasonógrafo avanzado.	1
34	Baja California	HGZ80 MEXICALI, BC	Av. Lantús y Calle 1ª Col. Nueva C.P. 21000, Mexicali, Baja California Norte	Ing. Héctor Baro Verbugo	Coordinador Biomédico Delegacional	hector.baro@imss.gob.mx	16418	531.924.0031.03.01	Ultrasonógrafo avanzado.	1
34	Baja California	HGR20 TLUJANA, BC	Bvd. Gustavo Díaz Ordaz s/n y Av. Lazaro Cardenas Col. La Mesa C.P. 22105, Tijuana, Baja California Norte	Ing. Héctor Baro Verbugo	Coordinador Biomédico Delegacional	hector.baro@imss.gob.mx	16418	531.924.0031.03.01	Ultrasonógrafo avanzado.	1
34	Chiuhua	HGR68-UMMA OJAJAREZ, CHI	Durango y Román Freyre Fracc Torres del Sur	Ing. Miguel Martínez Cadena	Jefe de Servicios Administrativos	miguel.martinez@imss.gob.mx	16418	531.924.0031.03.01	Ultrasonógrafo avanzado.	1
34	Guerrero	HGR1 ACAPULCO, GRO	Av. Ruiz Cortines s/n, Infonavit Alta Progreso Col. Francisco Villa C.P. 39010, Acapulco, Guerrero	Ing. César Alejandro Fangel Rodríguez	Coordinador de Ingeniería Biomédica	cesar.fangel@imss.gob.mx	16418	531.924.0031.03.01	Ultrasonógrafo avanzado.	1
34	C.M.N La Raza	UMAE HE CIN LA RAZA	Senés y Zacoatlá S/N Col. La Raza C.P. 02960, Deleg. Acazapotlan, Distrito Federal	Ing. Jorge Rodríguez Chávez	Jefe de División de Ingeniería Biomédica	jorge.rodriguez@imss.gob.mx	16418	531.924.0031.03.01	Ultrasonógrafo avanzado.	1
34	Hosp. Especialidades C.M.N La Raza	UMAE HE CIN LA RAZA	Av. Cuauhtémoc No. 330 Erms Dr. Márquez y Ejer 3 Sur Col. Doctores C.P. 06720, Deleg. Cuauhtémoc, Distrito Federal	Ing. David Nera Rodríguez	Jefe de División de Ingeniería Biomédica	david.nera@imss.gob.mx	16418	531.924.0031.03.01	Ultrasonógrafo avanzado.	4
34	Hosp. Especialidades N° 1, Guanajuato	UMAE HET1 LEON, GUANAJUATO	Bvd. Adolfo López Mateos y Paseo de los Insurgentes Col. Las Perlas C.P. 37200, León, Guanajuato	Ing. Pedro Pozos Vazquez	Jefe de la División de Ingeniería Biomédica	pedro.pozos@imss.gob.mx	16418	531.924.0031.03.01	Ultrasonógrafo avanzado.	1
34	Hosp. Especialidades N° 14, Veracruz	UMAE HET14 CMMVER	Fuente Hogar C.P. 81810, Veracruz, Veracruz, Veracruz de Ignacio de la Llave	Ing. Christopher Zárate Priego	Jefe de la División de Ingeniería Biomédica	christopher.zarate@imss.gob.mx	16418	531.924.0031.03.01	Ultrasonógrafo avanzado.	1
34	Hosp. Especialidades N° 71, Coahuila	UMAE HET1 TORREON, COAH	Bvd. Revolución 25650 OTE. Col. Tomen, Jardín C.P. 27200, Torón, Coahuila	Dr. Rafael Ortega González	Jefe de División de Ingeniería Biomédica	rafael.ortega@imss.gob.mx	16418	531.924.0031.03.01	Ultrasonógrafo avanzado.	1
34	Jalisco	UMAE HESP OBLATOS CIMNO, JAL	Rosalario Dominguez No. 1000 Col. Obispos C.P. 44328, Guadalajara, Jalisco	Ing. Álvaro Verduzco Correa	Jefe de la División de Ingeniería Biomédica	alvaro.verduzco@imss.gob.mx	16418	531.924.0031.03.01	Ultrasonógrafo avanzado.	1
34	Hosp. Especialidades, Puebla	UMAE HESP OBLATOS CIMNO, PUE	Calle 2 Norte No. 2004 y 20 Oriente, Col. Centro C.P. 72000, Puebla, Puebla	Ing. Hans Ulrich Lati Cruz	Ingeniero Biomédico	hans.lati@imss.gob.mx	16418	531.924.0031.03.01	Ultrasonógrafo avanzado.	1
34	Hosp. General C.M.N La Raza	UMAE HINFFECTO C.M.N LA RAZA	Herón Puebla de Zaragoza, Puebla, Puebla	Ing. José Luis Flores Bolaños	Jefe de la División de Ingeniería Biomédica	jose.luis.flores@imss.gob.mx	16418	531.924.0031.03.01	Ultrasonógrafo avanzado.	1
34	México Oriente	HGR186 ECATEPEC, EDO MEX OTE	Av. Central S/N San Agustín 3RA Sección, C.P. 55130 Ecatepec De Morelos, Ecatepec de Morelos, Edo. de México	Ing. Javier Rodríguez Cuarcía	Ingeniero Biomédico Delegacional	javier.rodriguez@imss.gob.mx	16418	531.924.0031.03.01	Ultrasonógrafo avanzado.	1
34	Michoacán	HGR1 CHARO, MORELIA, MICH	Av. Bosques de Los Olivos 101, C.P. 61301, La Gola, Charo, Michoacán de Ocampo	Ing. Ray Bojorges Kurt	Coordinador de Ingeniería Biomédica Delegacional	ray.bojorges@imss.gob.mx	16418	531.924.0031.03.01	Ultrasonógrafo avanzado.	1
34	Querétaro	HGR1 QUERETARO, QRO	Av. 5 de Febrero y Calzada Zaragoza Col. Centro C.P. 76000, Querétaro, Santiago de Querétaro, Querétaro	Ing. Juan Arturo Saenz López	Coordinador Delegacional de Biomédica	juan.saenz@imss.gob.mx	16418	531.924.0031.03.01	Ultrasonógrafo avanzado.	1

DIRECCIÓN DE ADMINISTRACIÓN
UNIDAD DE ADQUISICIONES E INFRAESTRUCTURA
COORDINACIÓN DE ADQUISICIÓN DE BIENES Y CONTRATACIÓN DE SERVICIOS
COORDINACIÓN TÉCNICA DE ADQUISICIÓN DE BIENES DE INVERSIÓN Y ACTIVOS
DIVISIÓN DE EQUIPO Y MOBILIARIO MÉDICO



ANEXO NO. 1.4
GUÍA DE DISTRIBUCIÓN Y ADMINISTRADORES DE CONTRATO

Estado	Distribución	Unidad de Adquisición	Coordinador	Responsable	Correo Electrónico	FE	SEI	Descripción	Cantidad
Quintana Roo	HBR 17 CANCUN, Q ROO	Av. Politécnico Nacional Entre Teyuch y Kmik, M.1 L.1 Región 509 C.P. 77533, Cancún, Benito Juárez, Quintana Roo	Ing. Jaime Alfonso Magallán Lara	Coordinador Biomédico	jame.magallon@imss.gob.mx	16418	531.924.0031.03.01	Ultrasonógrafo avanzado.	3
Tlaxcala	H62 1 TLAXCALA, TLAX	Av. Universidad S/N, C.P. 90000 Tlaxcala de Xicohtlencatl, Tlaxcala, Tlaxcala	Lic. Jorge Alfonso Rodríguez Pimentel	Coordinador Auxiliar de Operación Administrativa	jorge.rodriguez@imss.gob.mx	16418	531.924.0031.03.01	Ultrasonógrafo avanzado.	1
Oaxaca	UMAE HEDATRIA OBLACINOCOS,JAL	Belasco Domínguez No. 735 Col. Independencia Oriente C.P. 44100, Guadalajara, Jalisco	Dra. Ana Ruth Hernández Cervantes	Director Médico	ana.hernandez@imss.gob.mx	16418	531.924.0031.03.01	Ultrasonógrafo avanzado.	2
Baja California	HGSMF12 S LUIS R COLORADO, SON	Av. Chihuahua y Benjamin de Olin Col. Fuiz Cortez C.P. 83439, San Luis Río Colorado Son.	Ing. Héctor Baro Verdugo	Delegacional	hector.bar@imss.gob.mx	16416	531.924.0031.03.01	Ultrasonógrafo básico.	1
Baja California	UMIF16 MEXICALI, BC	Av. Umaná y Chihuahua s/n. Col. Pueblo Nuevo C.P. 21050, Mexicali, Baja California, Norte	Ing. Héctor Baro Verdugo	Coordinador Biomédico	hector.bar@imss.gob.mx	16416	531.924.0031.03.01	Ultrasonógrafo básico.	1
Chihuahua	HG015 CHIHUAHUA, CHH	Próxim a División del Norte s/n y Calle 39, Col. Santo Niño, C.P. 31200, Chihuahua	Ing. Miguel Manríquez Cabrera	Jefe de Servicios Administrativos	miguel.manriquez@imss.gob.mx	16416	531.924.0031.03.01	Ultrasonógrafo básico.	1
Coahuila	HGZMF16 TORREON, COAH	Bvd. Revolución No. 250 Ote. Col. Zona Centro C.P. 27000, Torreón, Coahuila	Ing. José Alberto López Chávez	Coordinador Biomédico	jose.lopez@imss.gob.mx	16416	531.924.0031.03.01	Ultrasonógrafo básico.	1
Coahuila	HGZMF6 PARRAS DI FUENTE, COAH	Francisco I. Madero y Matamoros Col. Zona Centro C.P. 27980, Parras de la F., Coahuila	Ing. José Alberto López Chávez	Coordinador Biomédico	jose.lopez@imss.gob.mx	16416	531.924.0031.03.01	Ultrasonógrafo básico.	1
Coahuila	HGSZMF21 SAN PEDRO DL COL, COAH	Hidalgo y Gómez Farías Col. Zona Centro C.P. 27860, San Pedro, Coahuila	Ing. José Alberto López Chávez	Coordinador Biomédico	jose.lopez@imss.gob.mx	16416	531.924.0031.03.01	Ultrasonógrafo básico.	1
Coahuila	HGSZMF27 PALAU, COAH	Av. Hidalgo y 5 de Febrero Col. Zona Centro C.P. 26350, Miquiluz, Coahuila	Ing. José Alberto López Chávez	Coordinador Biomédico	jose.lopez@imss.gob.mx	16416	531.924.0031.03.01	Ultrasonógrafo básico.	1
Coahuila	HGSZ13 CIUDAD AGUINA, COAH	Bvd. Guerrero y Alvarez Obregon Col. Centro C.P. 26200, Ciudad Aguiña, Coahuila	Ing. José Alberto López Chávez	Coordinador Biomédico	jose.lopez@imss.gob.mx	16416	531.924.0031.03.01	Ultrasonógrafo básico.	1
Coahuila	UMF88 RAMOS ARIZPE, COAH	Av. De los Arroyos y Blvd. Salto del Agua Col. Manantiales del Valle., Ramos Arizpe, Coahuila	Ing. José Alberto López Chávez	Coordinador Biomédico	jose.lopez@imss.gob.mx	16416	531.924.0031.03.01	Ultrasonógrafo básico.	1
Coahuila	UMF70 SALTILLO, COAH	Presidente Gárdenes y Murguía Col. Zona Centro C.P. 25000, Saltillo, Coahuila	Ing. José Alberto López Chávez	Coordinador Biomédico	jose.lopez@imss.gob.mx	16416	531.924.0031.03.01	Ultrasonógrafo básico.	1
Distrito Federal	UMF44 LA ESCUERA, DF NORTE	Av. Tenaya Chalmis S/N, Col. El Arbolillo, C.P. 07740, Deleg. Gustavo A. Madero, Distrito Federal	Ing. Roberto Manuel Linares Zamora	Coordinador Biomédico	roberto.linares@imss.gob.mx	16416	531.924.0031.03.01	Ultrasonógrafo básico.	1
Distrito Federal	UMF46 EL SORIANO, DF SUR	Av. Plan de San Luis y Av. La Salle Col. La Escalera C.P. 07390, Deleg. Gustavo A. Madero, Distrito Federal	Ing. Roberto Manuel Linares Zamora	Coordinador Biomédico	roberto.linares@imss.gob.mx	16416	531.924.0031.03.01	Ultrasonógrafo básico.	1
Guerrero	HGZMF4 IGUALA, GRO	Cdad. de Tlalpan No. 2835 Nezahualcoyotl y Xotepingo Col. Xotepingo C.P. 04610, Deleg. Goyacoacán, Distrito Federal	Ing. Cesar Alejandro Fangel Rodríguez	Ingeniero Biomédico Delegacional	gustavo.marinez@imss.gob.mx	16416	531.924.0031.03.01	Ultrasonógrafo básico.	1
Guerrero	HGZMF8 ZHUATANEJO, GRO	Carretera Nacional México - Acapulco Km. 196 Col. Centro C.P. 40000, Iguala, Guerrero	Ing. Cesar Alejandro Fangel Rodríguez	Coordinador de Ingeniería Biomédica	cesar.rangel@imss.gob.mx	16416	531.924.0031.03.01	Ultrasonógrafo básico.	2
Guerrero	HGRI ACAPULCO, GRO	Ciudad y Heroico No. 1 Col. El Hualpai C.P. 40880, Teniente José Azúaga, Guerrero	Ing. Cesar Alejandro Fangel Rodríguez	Coordinador de Ingeniería Biomédica	cesar.rangel@imss.gob.mx	16416	531.924.0031.03.01	Ultrasonógrafo básico.	3
Guerrero	HGRI ACAPULCO, GRO	Av. Ruiz Cortines s/n, Inmorvivi Alta Progreso Col. Francisco Villa C.P. 39610, Acapulco, Guerrero	Ing. Cesar Alejandro Fangel Rodríguez	Coordinador de Ingeniería Biomédica	cesar.rangel@imss.gob.mx	16416	531.924.0031.03.01	Ultrasonógrafo básico.	1
Guerrero	UMAE HGO 23 MONTERREY, NL	Av. Constitución y Félix U. Gómez S/N, C.P. 64000, Monterrey, Nariño, Nuevo León	Ing. Alan Alfonso Montemayor Guereza	Jefe de la División de Ingeniería Biomédica	alan.montemayor@imss.gob.mx	16416	531.924.0031.03.01	Ultrasonógrafo básico.	1
Jalisco	UMF124 AMECA, JAL	Cdad. Vallego Esp. Antonio Valentín Col. La Paza C.P. 02390, Deleg. Azcapotzalco, Distrito Federal	Ing. Juan Gabriel Osorio Perilla Niehaus	Ingeniero Biomédico	christopher.oliva@imss.gob.mx	16416	531.924.0031.03.01	Ultrasonógrafo básico.	1
Jalisco	UMF78 SAN RAFAEL, GUAD, JAL	Calle Platero Romero de Velasco No. 176 Col. Centro C.P. 46800, Ameca, Jalisco	Ing. Christopher Guillermo Oliva Niehaus	Ingeniero Biomédico	christopher.oliva@imss.gob.mx	16416	531.924.0031.03.01	Ultrasonógrafo básico.	1
Jalisco	UMF48 CUITAHUAC, GUAD, JAL	Paseo C.P. 44810, Guadalajara, Jalisco	Ing. Christopher Guillermo Oliva Niehaus	Ingeniero Biomédico	christopher.oliva@imss.gob.mx	16416	531.924.0031.03.01	Ultrasonógrafo básico.	1
Jalisco	UMF166 TEPATITLAN DE MOR, JAL	Ciudad de Iruya No. 360 Col. Centro C.P. 47000, Tepatitlan de Morakos, Jalisco	Ing. Christopher Guillermo Oliva Niehaus	Ingeniero Biomédico	christopher.oliva@imss.gob.mx	16416	531.924.0031.03.01	Ultrasonógrafo básico.	1
Jalisco	UMF95 PONCITLAN, JAL	Calle Santa María No. 210 Col. Poncitlan Centro C.P. 45950, Poncitlan, Jalisco	Ing. Christopher Guillermo Oliva Niehaus	Ingeniero Biomédico	christopher.oliva@imss.gob.mx	16416	531.924.0031.03.01	Ultrasonógrafo básico.	2
Jalisco	UMF171 ZAPOPAN, JAL	Av. López Mateos Sur No. 3438 Col. Las Aguas C.P. 45070, Zapopan, Jalisco	Ing. Christopher Guillermo Oliva Niehaus	Ingeniero Biomédico	christopher.oliva@imss.gob.mx	16416	531.924.0031.03.01	Ultrasonógrafo básico.	1
Jalisco	UMF13 SAN JUAN DE LOS RIOS, JAL	Moreno Valle 160 Col. San Juan de los Rios Centro C.P. 47000, San Juan de los Rios, Jalisco	Ing. Christopher Guillermo Oliva Niehaus	Ingeniero Biomédico	christopher.oliva@imss.gob.mx	16416	531.924.0031.03.01	Ultrasonógrafo básico.	1
Jalisco	UMF3 OBLATOS, GUAD, JAL	Belasco Domínguez No. 815 Col. Independencia Oriente C.P. 44100, Guadalajara, Jalisco	Ing. Christopher Guillermo Oliva Niehaus	Ingeniero Biomédico	christopher.oliva@imss.gob.mx	16416	531.924.0031.03.01	Ultrasonógrafo básico.	1
Michoacán	HGZMF12 LAZARO CARDENAS, MICH	Av. Lazaro Cardenas 154 Col. Centro C.P. 60950, Ciudad Lázaro Cárdenas, Lázaro Cárdenas, Michoacán de Ocampo	Ing. Puy Bojorges Kuri	Coordinador de Ingeniería Biomédica Delegacional	puy.bojorges@imss.gob.mx	16416	531.924.0031.03.01	Ultrasonógrafo básico.	1
Nayarit	HGZMF10 SAN TIAGO XICUENTLANAY	Nicolás Echeverría s/n Col. Cuauhtemoc	Ing. Oliver Gerardo Ruiz Méndez	Ingeniero Biomédico Delegacional	oliver.ruiz@imss.gob.mx	16416	531.924.0031.03.01	Ultrasonógrafo básico.	1
Nuevo León	HGZMF2 MONTERREY, NL	Av. Constitución Ote. y Profesor G. Torres S/N, C.P. 64010, Monterrey, Nariño, Nuevo León	Ing. Fabián Armenta Alonso	Coordinador Biomédico	fabián.alonso@imss.gob.mx	16416	531.924.0031.03.01	Ultrasonógrafo básico.	1
Oaxaca	HGZ1 UMMA OAXACA, OAX	Cdad. Heróica de Chapultepec 621 Col. Centro C.P. 68000, Oaxaca de Juárez, Oaxaca	Ing. Ramón Alberto Moncada Susoberto	Ingeniero Biomédico	ramon.moncada@imss.gob.mx	16416	531.924.0031.03.01	Ultrasonógrafo básico.	1



ANEXO No. 14

Estado	Compras	Unidad Escriba	Municipio	Personal	CP	Correo Electrónico	IME	CI	GRUPO	Nivel
35	Oaxaca	HG23 SAN JUAN B TUXTEPEC, OAX	Comarca Tuquesa Vales Nacional S/N San Juan Bautista Tuxtepec, Cp 68000 San Juan Bautista Tuxtepec-San Juan Bautista, Oaxaca	Ing. Ramón Alberto Moncada Saucabó	Ingeniero Biomédico	ramon.moncada@imss.gob.mx	16416	531.924.0031.03.01	Ultrasonógrafo básico.	1
35	Quintana Roo	UMF-11 PLAYA DEL CARMEN, Q. ROO	Bautista, Tuxtepec, Oaxaca Av. 20 Norte S/N Centro Calle 4 y 6 Col. Centro C.P. 77710, Playa del Carmen, Solidaridad, Quintana Roo	Ing. Jaime Alfonso Magallán Lara	Coordinador Biomédico	jaime.magallon@imss.gob.mx	16416	531.924.0031.03.01	Ultrasonógrafo básico.	1
35	San Luis Potosí	HG26 CIUDAD VALLES, SLP	San Luis Potosí Calle del Carmen, Solidaridad, Quintana Roo	Ing. Lirio Lira Escobosa Hernández	Coordinadora Biomédica Delegacional	lirio.lira@imss.gob.mx	16416	531.924.0031.03.01	Ultrasonógrafo básico.	1
35	Sonora	HGR1 CD OBREGÓN, SON	Obregón, Sonora Ciudad Valles, Ciudad Valles, Col. Municipales del Obregón, Obregón, Sonora	Ing. Vanía Gabriela Fontes	Coordinadora Biomédica Delegacional	vania.fontes@imss.gob.mx	16416	531.924.0031.03.01	Ultrasonógrafo básico.	1
35	Tlaxcala	HG2 1 TLAXCALA, TLAX	Tlaxcala, Tlaxcala Av. Universidad S/N, C.P. 90000 Tlaxcala de Xicoténcatl, Tlaxcala, Tlaxcala	Lic. Jorge Alfonso Rodríguez Parra	Coordinador Auxiliar de Operación Administrativa	jorge.rodriguez@imss.gob.mx	16416	531.924.0031.03.01	Ultrasonógrafo básico.	1
35	Tlaxcala	HG52 MFR TLAXCALA, TLAX	Guillermo Valle No. 115, Col. Centro, C.P. 90000 Tlaxcala de Xicoténcatl, Tlaxcala, Tlaxcala	Lic. Jorge Alfonso Rodríguez Parra	Coordinador Auxiliar de Operación Administrativa	jorge.rodriguez@imss.gob.mx	16416	531.924.0031.03.01	Ultrasonógrafo básico.	1
35	Veracruz Norte	HG2MF36 CD CARDEL, VER NTE	Avenida Pinos Margón Esq. Carretera Cardiel - Nautla, Col. El Modelo, C.P. 91680, Col. El Modelo, José Cardiel, La Antigua, Veracruz de Ignacio de la Llave	Ing. Simón García Quiñero	Ingeniero Biomédico EZ	simon.garcia@imss.gob.mx	16416	531.924.0031.03.01	Ultrasonógrafo básico.	1
35	Veracruz Sur	HG28 CORDOBA, VER SUR	Calle 25 entre av 4 y 6 col. Miguel Hidalgo c.p. 94630 a 1m costado de est. prim e un costado de la Est. Primera prof. Dr. Benito Juárez, Córdoba, ver	Ing. Mario Rodrigo Muñoz Cordova	Ingeniero Biomédico	mario.muñoz@imss.gob.mx	16416	531.924.0031.03.01	Ultrasonógrafo básico.	1
35	Veracruz Sur	HG2MF36 COSAMALUPAN, VER SUR	Defensa Valeriana, Córdoba, ver Cosamalupan, ver.	Ing. Mario Rodrigo Muñoz Cordova	Ingeniero Biomédico	mario.muñoz@imss.gob.mx	16416	531.924.0031.03.01	Ultrasonógrafo básico.	3
35	Veracruz Sur	HG2MF32 MINATITLÁN, VER SUR	Calle Iteco sistema no. 31 col centro. c.p. 95700, Minatitlán, ver	Ing. Mario Rodrigo Muñoz Cordova	Ingeniero Biomédico	mario.muñoz@imss.gob.mx	16416	531.924.0031.03.01	Ultrasonógrafo básico.	1
35	Veracruz Sur	HG2MF16 OMEALCA, VER SUR	Ignacio Zaragoza y campo mayor col. centro c.p. 94900, Omealca, ver, subida a la Virgen de Guadalupe	Ing. Mario Rodrigo Muñoz Cordova	Ingeniero Biomédico	mario.muñoz@imss.gob.mx	16416	531.924.0031.03.01	Ultrasonógrafo básico.	1
35	Veracruz Sur	HG2MF12 POTRERO, VER SUR	Av. ejército nacional municipio de Atoyac col. Potrero Nuevo c.p. 94960, (ponerse nuevo), ver Ne a ferre 7/24	Ing. Mario Rodrigo Muñoz Cordova	Ingeniero Biomédico	mario.muñoz@imss.gob.mx	16416	531.924.0031.03.01	Ultrasonógrafo básico.	1
35	Yucatán	HG2MF5 TIZMIN, YUC	Calle 47 X 43 S/N Col. Centro C.P. 97700, Tizmin, Yucatán	Ing. Ulises Tonatiuh Amado Gómez	Coordinador Biomédico Delegacional	ulises.amado@imss.gob.mx	16416	531.924.0031.03.01	Ultrasonógrafo básico.	1
35	Yucatán	HG2MF3 MOTUL, YUC	Calle 28 No. 319 Col.Felipe Carrillo Puerto C.P. 97430, Motul de Carrillo Puerto, Mérida, Yucatán	Ing. Ulises Tonatiuh Amado Gómez	Coordinador Biomédico Delegacional	ulises.amado@imss.gob.mx	16416	531.924.0031.03.01	Ultrasonógrafo básico.	1
35	Zacatecas	HG2 1 ZACATECAS, ZAC	Instituto Alemán No. 45 Col. Centro C.P. 98000, Zacatecas, Zacatecas, Zacatecas	Ing. Fernando Carlo Enriquez Ortiz	Coordinador Biomédico Delegacional	fernando.enriquez@imss.gob.mx	16416	531.924.0031.03.01	Ultrasonógrafo básico.	1
36	Chiuhuatlan	HG2MF28 HDALGOPELAPARRAL, CHI	Prologacion Independencia Tecnológico Centro	Ing. Miguel Martínez Castaña	Jefe de Servicios Administrativos	miguel.martinez@imss.gob.mx	16419	531.924.0031.03.01	Ultrasonógrafo Gineco-Obstétrico 2° Nivel	1
36	Colima	HG210 MANZANILLO, COL	Av. Paseo de las Garzas No. 29, Col. Solares, Manzanillo, Colima C.P. 28869	Ing. Miguel Mier Sánchez	Ingeniero Biomédico	miguel.mier@imss.gob.mx	16419	531.924.0031.03.01	Ultrasonógrafo Gineco-Obstétrico 2° Nivel	1
36	Colima	HG2MF4 TECOMAN, COL	Colonia Militar No. 1 Col. Centro C.P. 28100, Tecoman, Colima	Ing. Miguel Mier Sánchez	Ingeniero Biomédico	miguel.mier@imss.gob.mx	16419	531.924.0031.03.01	Ultrasonógrafo Gineco-Obstétrico 2° Nivel	1
36	Buena Vista	HG246 GOMEZ PALACIO, DGO	Calle de la Cruz y J.A. Castro Col. C.P. 37000, Gómez Palacio, Durango	Dr. Héctor Manuel González Simental	Coordinador Auxiliar de Atención Médica de Segundo Nivel	hector.gonzalez@imss.gob.mx	16419	531.924.0031.03.01	Ultrasonógrafo Gineco-Obstétrico 2° Nivel	2
36	Durango	HG2MF12 DURANGO, DGO	Puerto Caranca Esq. Avenida Normal Col. C.P. 34000, Durango, Durango	Dr. Héctor Manuel González Simental	Coordinador Auxiliar de Atención Médica de Segundo Nivel	hector.gonzalez@imss.gob.mx	16419	531.924.0031.03.01	Ultrasonógrafo Gineco-Obstétrico 2° Nivel	2
36	Hidalgo	UMAF HGO 23 MONTERREY, NL	Av. Constitución y Vial U Gómez S/N, C.P. 64000, Monterrey, Monterrey, Nuevo León	Ing. Alan Alfonso Montesmayor Guereña	Jefe de la División de Ingeniería Biomédica	alan.montesmayor@imss.gob.mx	16419	531.924.0031.03.01	Ultrasonógrafo Gineco-Obstétrico 2° Nivel	1
36	Hidalgo	HG2194 EL MOLINITO, EDO MEX	Av. Gustavo Baz No. 28 Col. San Benito Neocatepín C.P. 53000, Metepec, Hidalgo, Edo. de México	Ing. Anuar Villareal Wong	Ingeniero Biomédico Delegacional	anuar.villareal@imss.gob.mx	16419	531.924.0031.03.01	Ultrasonógrafo Gineco-Obstétrico 2° Nivel	1
36	México Poniente	HGR1 CHARO, MORELIA, MICH	Av. Boqueras de Los Olivos 101, C.P. 61301, La Gólesia, Charo, Michoacán de Ocampo	Ing. Ruy Rojas Kuri	Coordinador de Ingeniería Biomédica Delegacional	roy.rojas@imss.gob.mx	16419	531.924.0031.03.01	Ultrasonógrafo Gineco-Obstétrico 2° Nivel	1
36	Oaxaca	HG23 SAN JUAN B TUXTEPEC, OAX	Comarca Tuquesa Vales Nacional S/N San Juan Bautista Tuxtepec, Cp 68000 San Juan Bautista Tuxtepec-San Juan Bautista, Oaxaca	Ing. Ramón Alberto Moncada Saucabó	Ingeniero Biomédico Delegacional	ramon.moncada@imss.gob.mx	16419	531.924.0031.03.01	Ultrasonógrafo Gineco-Obstétrico 2° Nivel	1
36	Sonora	HGR HERMOSILLO, SON	Av. Morelos, Isidro Olvera Benito Juárez y Julio Sierra Col. Morelia, C.P. 81150 Hermosillo, Hermosillo, Sonora	Ing. Vanía Gabriela Fontes Hernández	Coordinadora Biomédica Delegacional	vania.fontes@imss.gob.mx	16419	531.924.0031.03.01	Ultrasonógrafo Gineco-Obstétrico 2° Nivel	1
37	Chiapas	HG22 Tuxtla Gutiérrez, CHIAPAS	Calle 11A, Oriente Norte Col. Tuxtla Gutiérrez Centro C.P. 29000, Tuxtla Gutiérrez, Chiapas	Ing. Guillermo Alberto Avendaño Arce	Ingeniero Biomédico Delegacional	guillermo.avendaño@imss.gob.mx	16424	531.924.0031.03.01	Ultrasonógrafo gineco-obstétrico tercer nivel.	1
37	Hsp. Gineco Obstetrica N° 4, Distrito Federal	UMAF HGO 4 SAN ANGEL, DF	Av. Hro Magdalena No. 289 Entre Altamirano E Hidalgo Cd. Tlalpan San Angel C.P. 07080, Deleg. Álvaro Obregón, Distrito Federal	Ing. Gustavo Perales Anoyo	Jefe de la División de Ingeniería Biomédica	gustavo.perales@imss.gob.mx	16424	531.924.0031.03.01	Ultrasonógrafo gineco-obstétrico tercer nivel.	2
37	México Oriente	HG208 COACALCO, EDO MEX OTE	Bv. Coacalco Num. 81 Col. Villa de las Flores C.P. 55710 San Francisco Coacalco, Coacalco de Barragán, Edo. de México	Ing. Javier Rodríguez Guzmán	Ingeniero Biomédico Delegacional	javier.rodriguez@imss.gob.mx	16424	531.924.0031.03.01	Ultrasonógrafo gineco-obstétrico tercer nivel.	1
37	Quintana Roo	HGR7 CANCUN, Q ROO	Av. José López Portillo Esquina Katari S/N, Región 92, C.P. 77516, Cancún, Benito Juárez, Quintana Roo	Ing. Jaime Alfonso Magallán Lara	Coordinador Biomédico	jaime.magallon@imss.gob.mx	16424	531.924.0031.03.01	Ultrasonógrafo gineco-obstétrico tercer nivel.	1
38	Distrito Federal Sur	HG22A FCO DEL PASO Y T, DF SUR	Afri No. 144 Francisco del Paso y Troncoso Col. Granjas México C.P. 09400, Deleg. Iztacalco, Distrito Federal	Ing. Gustavo Abolio Martínez Chávez	Ingeniero Biomédico Delegacional D.F. Sur	gustavo.martinez@imss.gob.mx	16313	531.053.0556.05.01	Unidad de Anestesia de alta especialidad	5



DIRECCIÓN DE ADMINISTRACIÓN
UNIDAD DE ADQUISICIONES E INFRAESTRUCTURA
COORDINACIÓN DE ADQUISICIÓN DE BIENES Y CONTRATACIÓN DE SERVICIOS
COORDINACIÓN TÉCNICA DE ADQUISICIÓN DE BIENES DE INVERSIÓN Y ACTIVOS
DIVISIÓN DE EQUIPO Y MOBILIARIO MÉDICO



MÉXICO
GOBIERNO DE LA REPÚBLICA

ANEXO No. 1.4

GUÍA DE DISTRIBUCIÓN Y ADMINISTRADORES DE CONTRATO

Entidad	Comisión	Unidad de Adquisición	Dirección	Nombre del Administrador	C.P.	Correo Electrónico	IMSS	Unidad de Adquisición	Unidad de Adquisición	Unidad de Adquisición
38	Distrito Federal Sur	HG200 IZTACALCO, DF SUR	Plutarco Elías Calles No. 475 Ermita Carranca Col. Santa Anita C.P. 06800, Distrito Federal	Ing. Gustavo Adolfo Martínez Chávez	Ingeniero Biomédico Delegacional D.F. Sur	gustavo.martinez@imss.gob.mx	16313	531.053.0356.05.01	Unidad de Anestesia de alta especialidad	3
38	Veracruz Norte	HG211 XALAPA, VER NTE	Lomas del Estado Entre Sebastián Camacho y Calle Nicolás Bravo, Col. Centro C.P. 91000, Xalapa-Enríquez, Xalapa, Veracruz de Ignacio de la Llave	Ing. Simón García Quintero	Ingeniero Biomédico E2	simon.garcia@imss.gob.mx	16313	531.053.0356.05.01	Unidad de Anestesia de alta especialidad	1
39	Baja California	UMF36-UMAA Tijuana, BC	Av. Tecnológicas y Lázaro Cárdenas No. 15100, Mesa de Ozay C.P. 22430, Tijuana, Baja California Norte	Ing. Héctor Baro Verdugo	Coordinador Biomédico Delegacional	hector.baro@imss.gob.mx	17409	531.053.0372.00.01	Unidad de anestesia intermedia.	1
39	Distrito Federal Norte	HG2 UMAA48 SN PEDRO XALAPA DF N	Santiago Anihuiza No. 300 Col. Anahuacalco, Distrito Azoapotecal C.P. 02710, Deleg. Azoapotecal, Distrito Federal	Dr. Roberto Manuel Linares Zamora	Coordinador Biomédico	roberto.linares@imss.gob.mx	17409	531.053.0372.00.01	Unidad de anestesia intermedia.	1
39	Guerrero	HG2MF4 IGUALA, GRO	Carretera Nacional México - Acapulco Km. 186 Col. Centro C.P. 40000, Iguala, Guerrero	Ing. Cesar Alejandro Rangel Rodríguez	Coordinador de Ingeniería Biomédica	cesar.rangel@imss.gob.mx	17409	531.053.0372.00.01	Unidad de anestesia intermedia.	1
39	Guerrero	HG2MF78 CD ALTAMIRANO, GRO	Av. Lázaro Cárdenas No. 1200 Col. Centro C.P. 40060, Puntacaballo, Guerrero	Ing. Cesar Alejandro Rangel Rodríguez	Coordinador de Ingeniería Biomédica	cesar.rangel@imss.gob.mx	17409	531.053.0372.00.01	Unidad de anestesia intermedia.	2
39	Hosp. Especialidades N° 2, Sonora	UMAE HEZ CMN CD OBTREGON, SON	Calle Prologación Hidalgo y Huicagay SIN Col. C.P. 85130, Ciudad Obregón, Caliente, Sonora	Ing. Pedro Jesús Villavicencio Cruz	Jefe de la División de Ingeniería Biomédica	pedro.villavicencio@imss.gob.mx	17409	531.053.0372.00.01	Unidad de anestesia intermedia.	2
39	Hosp. Gineco Obstétrica N° 3, C.M.N La Plaza	UMAE HGO 3 CMN LA RAZA	Ciudad Valiente Esp. Antonio Valeriano Col. La Raza C.P. 02980, Deleg. Azoapotecal, Distrito Federal	Ing. Juan Gabriel Osorio Peralta Rodríguez	Jefe de la División de Ingeniería Biomédica	juan.osorio@imss.gob.mx	17409	531.053.0372.00.01	Unidad de anestesia intermedia.	3
39	Hosp. Traumatología y Ortopedia 21, Nuevo León	UMAE HTO 21 MONTERREY, NL	Av. Pino Suárez y 15 de Mayo Col. Centro C.P. 64000, Monterrey, Nuevo León	Ing. Beatriz Alicia Ampoy Castañeda	Jefe de la División de Ingeniería Biomédica	beatriz.ampoy@imss.gob.mx	17409	531.053.0372.00.01	Unidad de anestesia intermedia.	4
39	Hosp. Traumatología y Ortopedia Lomas Verdes	UMAE HTO LOMAS VERDES, EMEXYTE	Superavida Lomas Verdes #52, Col. Sta Cruz Acatlan Nahuatlán de Juárez, C.P. 53150, Edo. de México	Lic. Enrique Altamirán Vázquez	Director Administrativo de la UMAE	enrique.altamiran@imss.gob.mx	17409	531.053.0372.00.01	Unidad de anestesia intermedia.	4
39	Michoacán	HG2MF4 ZAMORA, MICH	Av. Medero y Paseo de Los Alimentados, S.N. C.P. 59000, Zamora de Hidalgo, Zamora, Michoacán de Ocampo	Ing. Ruy Bojorges Kuri	Coordinador de Ingeniería Biomédica Delegacional	roy.bojorges@imss.gob.mx	17409	531.053.0372.00.01	Unidad de anestesia intermedia.	1
39	Michoacán	HG2 03 MORELIA, MICH	Av. Camélin SIN, Esquina Sazon Flores C.P. 58070, Morelia, Michoacán de Ocampo	Ing. Ruy Bojorges Kuri	Coordinador de Ingeniería Biomédica Delegacional	roy.bojorges@imss.gob.mx	17409	531.053.0372.00.01	Unidad de anestesia intermedia.	1
39	Michoacán	HG2MF17 LOS REYES, MICH	Av. 16 de Septiembre 165, Centro C.P. 60300, Salgado, Los Reyes, Michoacán de Ocampo	Ing. Ruy Bojorges Kuri	Coordinador de Ingeniería Biomédica Delegacional	roy.bojorges@imss.gob.mx	17409	531.053.0372.00.01	Unidad de anestesia intermedia.	1
39	Sinaloa	HGR1 CULIACAN, SIN	Calle San Rosales, Culiacán, Sinaloa	Ing. Oscar Antonio Rivera Salazar	Ingeniero Biomédico	oscar.riveras@imss.gob.mx	17409	531.053.0372.00.01	Unidad de anestesia intermedia.	1
39	Sonora	HGP HERMOSILLO, SON	Av. Morelos, Idrío Rivera Benito Juárez y Justo Sierra Col. Morelos, C.P. 83150 Hermosillo, Hermosillo, Sonora	Ing. Vanja Gabriela Fontes Hernández	Coordinadora Biomédica Delegacional	vanja.fontes@imss.gob.mx	17409	531.053.0372.00.01	Unidad de anestesia intermedia.	1
39	Tamaulipas	HG215 GUAMA CD REYNOSA, TAMPS	Bvd. Hidalgo 2000 Col. del Valle C.P. 88620, Reynosa, Tamaulipas	M.C. Héctor Antonio Gutiérrez Castañeda	Coordinador de Ingeniería Biomédica	hector.gutierrez@imss.gob.mx	17409	531.053.0372.00.01	Unidad de anestesia intermedia.	1
39	Veracruz Norte	HG211 XALAPA, VER NTE	Lomas del Estado Entre Sebastián Camacho y Calle Nicolás Bravo, Col. Centro C.P. 91000, Xalapa-Enríquez, Xalapa, Veracruz de Ignacio de la Llave	Ing. Simón García Quintero	Ingeniero Biomédico E2	simon.garcia@imss.gob.mx	17409	531.053.0372.00.01	Unidad de anestesia intermedia.	1
39	Veracruz Norte	HG2MF24 POZA RICA, VER NTE	Veracruz de Ignacio de la Llave	Ing. Simón García Quintero	Ingeniero Biomédico E2	simon.garcia@imss.gob.mx	17409	531.053.0372.00.01	Unidad de anestesia intermedia.	1
39	Veracruz Norte	UMF15 UMMA TEJERIA, VER NTE	Carretera Federal México - Veracruz Km 13 Col. Valiente Díaz C.P. 91897, Veracruz, Veracruz de Ignacio de la Llave	Ing. Simán García Quintero	Ingeniero Biomédico E2	simon.garcia@imss.gob.mx	17409	531.053.0372.00.01	Unidad de anestesia intermedia.	1
39	Yucatán	HGR12 MERIDA, YUC	Av. Colón Con Itzáez Col. García Ginerés C.P. 97070, Mérida, Mérida, Yucatán	Ing. Ulises Tomatlán Amado Gómez	Coordinador Biomédico Delegacional	ulises.amado@imss.gob.mx	17409	531.053.0372.00.01	Unidad de anestesia intermedia.	1
39	Yucatán	HGR 1 MERIDA, YUC	Calle 41 No. 439 X 34 Ex. Terrenos El Fenix, Col. Industrial C.P. 97150, Mérida, Mérida, Yucatán	Ing. Ulises Tomatlán Amado Gómez	Coordinador Biomédico Delegacional	ulises.amado@imss.gob.mx	17409	531.053.0372.00.01	Unidad de anestesia intermedia.	1
39	Zacatecas	HG2 1 ZACATECAS, ZAC	Interior Alameda No. 45 Col. Centro C.P. 98000, Zacatecas, Zacatecas, Zacatecas	Ing. Fernando Carlo Enríquez Ortiz	Coordinador Biomédico Delegacional	fernando.enriquez@imss.gob.mx	17409	531.053.0372.00.01	Unidad de anestesia intermedia.	1
40	Aguascalientes	HG21 AGUASCALIENTES, AGS	Bvd. José María Chávez No. 1202 Col. Fraccionamiento Lindavista C.P. 20270, Aguascalientes, Aguascalientes	Ing. Laura Martínez Yañez	Ingeniero Biomédico Delegacional	laura.martinez@imss.gob.mx	11795	531.328.0181.02.01	Unidad de electrociencia de uso general.	1
40	Aguascalientes	HG22 AGUASCALIENTES, AGS	Av. de los Comos No. 102 Col. Fraccionamiento Opacaliente C.P. 20190, Aguascalientes, Aguascalientes	Ing. Laura Martínez Yañez	Ingeniero Biomédico Delegacional	laura.martinez@imss.gob.mx	11795	531.328.0181.02.01	Unidad de electrociencia de uso general.	1
40	Baja California Sur	HG2MF2 CD CONSTITUCION, BCS	Bvd. Agustín Obachón No. 200 Esquina Independencia Col. Fraccionamiento Real C.P. 23860, Cd. Constitución, Baja California Sur	Ing. Erick El Ramón Logan Huerta	Coordinador Biomédico Delegacional	erik.logan@imss.gob.mx	11795	531.328.0181.02.01	Unidad de electrociencia de uso general.	2
40	Chihuahua	HGR1 CHIUAHUA, CHI	Av. Universidad y García Conde	Ing. Miguel Martínez Caciara	Jefe de Servicios Administrativos	miguel.martinez@imss.gob.mx	11795	531.328.0181.02.01	Unidad de electrociencia de uso general.	5
40	Durango	HG2MF1 DURANGO, DGO	Fredio Canpas Esq. Avenida Normal Col. C.P. 34000, Durango, Durango	Dr. Héctor Manuel González Simental	Coordinador Auxiliar de Atención Médica de Seguimiento Nivel	hector.gonzalez@imss.gob.mx	11795	531.328.0181.02.01	Unidad de electrociencia de uso general.	3
40	Guatemala	HG2MF3 SALAMANCA, GTO	Bvd. Morelos esq. López Velasco Col. San Pedro C.P. 36740, Salamanca, Guatemala	Ing. Mónica Leticia Pacheco Ríos	Coordinador Biomédico Delegacional	monica.pacheco@imss.gob.mx	11795	531.328.0181.02.01	Unidad de electrociencia de uso general.	2
40	Guajuato	HG2MF2 GUANAJUATO, GTO	Jardín del Cantón No. 17 Col. Centro C.P. 36000, Guanajuato, Guanajuato	Ing. Mónica Leticia Pacheco Ríos	Coordinador Biomédico Delegacional	monica.pacheco@imss.gob.mx	11795	531.328.0181.02.01	Unidad de electrociencia de uso general.	2
40	Hosp. Cardiología N° 34, Nuevo León	UMAE H CARDIOLOGIA 34, NTL	Av. Lincoln y Ent. María García Col. Valle Verde 2o Sector C.P. 64360, Monterrey, Nuevo León	Lic. Eduardo Rangel García	Director Administrativo de la UMAE	eduardo.rangel@imss.gob.mx	11795	531.328.0181.02.01	Unidad de electrociencia de uso general.	3

9



**DIRECCIÓN DE ADMINISTRACIÓN
UNIDAD DE ADQUISICIONES E INFRAESTRUCTURA
COORDINACIÓN DE ADQUISICIÓN DE BIENES Y CONTRATACIÓN DE SERVICIOS
COORDINACIÓN TÉCNICA DE ADQUISICIÓN DE BIENES DE INVERSIÓN Y ACTIVOS
DIVISIÓN DE EQUIPO Y MOBILIARIO MÉDICO**



MÉXICO
GOBIERNO FEDERAL

ANEXO No. 1-A

GUÍA DE ASIGNACIÓN Y ADMINISTRACIÓN DE BIENES DE INVERSIÓN Y ACTIVOS

Identificación	Descripción	Código	Valor	Unidad de Medida	Observaciones	Cantidad			
40	Hosp. Especialidades N° 14, Veracruz	UMAE HE14 ORVIER	Av. Guadalupe, Esq. Guadalupe y 7 de Julio, C.A. Col. Formando Hogar C.P. 91810, Veracruz, Veracruz, Veracruz, Veracruz de la Llave	Ing. Christopher Zanca Priego	Jefe de la División de Ingeniería Biomédica	11795	531.328.0181.02.01	Unidad de electrocuidad de uso general.	4
40	Hosp. Especialidades N° 2, Sonora	UMAE HE2 CAN CD OBREGON, SON	Calle Protemocino Hidalgo y Huilaguay, SN Col. C.P. 85190, Ciudad Obregón, Sonora	Ing. Pedro Jesús Villaviecho Cruz	Jefe de la División de Ingeniería Biomédica	11795	531.328.0181.02.01	Unidad de electrocuidad de uso general.	8
40	Hosp. Especialidades N° 71, Coahuila	UMAE HE71 TORREON, COAH	Bd. Revolución 2560 OTE. Col. Torreon, Jardín C.P. 27200, Torreon, Coahuila	Dr. Rafael Ortega González	Jefe de División de Cirugía	11795	531.328.0181.02.01	Unidad de electrocuidad de uso general.	5
40	México Oriente	UMAA 198 CONCALCO, EDO MEX OTE	Av. Juan María Pavon S/N, Unidad Habitacional San Rafael, Benito Juárez, Edo. de México	Ing. Javier Rodríguez Cuandá	Ingeniero Biomédico Delegacional	11795	531.328.0181.02.01	Unidad de electrocuidad de uso general.	2
40	Michoacán	HG23 URUAPAN, MICH	Calle 2 de Febrero y Calle 20 de Febrero, C.P. 60600, Uruapan, Michoacán	Ing. Ray Borges Kuri	Coordinador de Ingeniería Biomédica Delegacional	11795	531.328.0181.02.01	Unidad de electrocuidad de uso general.	1
40	Michoacán	HG2MF4 ZAMORA, MICH	Av. Melero y Paseo de Los Alimentares S/N, C.P. 59900, Zamora de Hidalgo, Zamora, Michoacán de Ocampo	Ing. Ray Borges Kuri	Coordinador de Ingeniería Biomédica Delegacional	11795	531.328.0181.02.01	Unidad de electrocuidad de uso general.	1
40	Michoacán	HG2 MF3 MORELIA, MICHOMAGAN	Av. Camélias S/N, Esquina Sanchez Flores C.P. 58770, Morelia, Michoacán de Ocampo	Ing. Ray Borges Kuri	Coordinador de Ingeniería Biomédica Delegacional	11795	531.328.0181.02.01	Unidad de electrocuidad de uso general.	2
40	Michoacán	HG2MF2 ZACAPU, MICH	Calle Salvador Allende 100 Col Centro C.P. 59600, Zacapu, Michoacán de Ocampo	Ing. Ray Borges Kuri	Coordinador de Ingeniería Biomédica Delegacional	11795	531.328.0181.02.01	Unidad de electrocuidad de uso general.	1
40	Michoacán	HG27 LA PIEDAD, MICH	Calle Carés 83 Col. Las Anolindas C.P. 59557, La Piedad de Carabida, La Piedad, Michoacán de Ocampo	Ing. Ray Borges Kuri	Coordinador de Ingeniería Biomédica Delegacional	11795	531.328.0181.02.01	Unidad de electrocuidad de uso general.	1
40	Nayarit	HG21 TEPIC, NAY	Av. Insurgentes No. 727 Villas de San Angel	Ing. Oliver Gerardo Ruiz Hernández	Ingeniero Biomédico Delegacional	11795	531.328.0181.02.01	Unidad de electrocuidad de uso general.	1
40	Nayarit	HG2MF10 SANTIBAGO ACQUINTLAN, NAY	Nocles Estéreo en Col. Chauhemo	Ing. Oliver Gerardo Ruiz Hernández	Ingeniero Biomédico Delegacional	11795	531.328.0181.02.01	Unidad de electrocuidad de uso general.	1
40	Puebla	HG23 TEZIUTLAN, PUE	Av. Juárez No. 14 Col. Centro C.P. 73800, Teziutlán, Puebla	Ing. Alberto Agustín Candia Villalobos	Ingeniero Biomédico Delegacional	11795	531.328.0181.02.01	Unidad de electrocuidad de uso general.	1
40	Puebla	HG215 TEHUACAN, PUE	Paseo de Las Américas S/N y Av. Garcésago Col. San Nicolás Teitziutlán, C.P. 75720, Tehuacan, Tehuacan, Puebla	Ing. Alberto Agustín Candia Villalobos	Ingeniero Biomédico Delegacional	11795	531.328.0181.02.01	Unidad de electrocuidad de uso general.	4
40	Puebla	HG26 UMAA 1, PUEBLA, PUE	10 Puente No. 2721 Col. Amor C.P. 72090, Hндіca Puebla de Zaragoza, Puebla, Puebla	Ing. Alberto Agustín Candia Villalobos	Ingeniero Biomédico Delegacional	11795	531.328.0181.02.01	Unidad de electrocuidad de uso general.	10
40	Puebla	HG2510 NUEVO NEGAVA, PUE	Av. fo. de Mayo Esquina Puro Suárez C.P. 73200, Nuevo Negava, Jilón Gualand, Puebla	Ing. Alberto Agustín Candia Villalobos	Ingeniero Biomédico Delegacional	11795	531.328.0181.02.01	Unidad de electrocuidad de uso general.	1
40	Queretaro	HGR1 QUERETARO, QRO	Av. 5 de Febrero y Calle Zaragoza Col. Centro C.P. 76000, Queretaro, Queretaro de Quirós, Queretaro	Ing. Juan Arturo Sáenz López	Coordinador Delegacional de Biomédica	11795	531.328.0181.02.01	Unidad de electrocuidad de uso general.	4
40	Queretaro	UMAA 1 SANTIBAGO, QUERETARO, QRO	Av. 4 Esquina Con Calle 47 SN Col. Lomas de Casa Blanca, C.P. 76080, Santiago de Querétaro, Querétaro, Queretaro	Ing. Juan Arturo Sáenz López	Coordinador Delegacional de Biomédica	11795	531.328.0181.02.01	Unidad de electrocuidad de uso general.	2
40	Quintana Roo	HG2MF1 CHETUMAL, Q ROO	Av. Adolfo López Mateos Esquina Nápoles Col. Carpiestre C.P. 77020, Chetumal, O'Hán P. Blanco, Quintana Roo	Ing. Jaime Alfonso Megallón Lara	Coordinador Biomédico	11795	531.328.0181.02.01	Unidad de electrocuidad de uso general.	1
40	San Luis Potosí	HG2MF1 SAN LUIS POTOSÍ, SLP	Av. Nicolás Zapata 208 Pedro Moreno y Tomasa Estévez Col. Centro C.P. 78230, San Luis Potosí, San Luis Potosí, San Luis Potosí	Ing. Linda Lizeth Tizado Escobosa	Coordinadora Delegacional de Ingeniería Biomédica	11795	531.328.0181.02.01	Unidad de electrocuidad de uso general.	10
40	Sinaloa	HG2MF3 MAZATLAN, SIN	Av. Ejército Mexicano y Calle Amabel Col. Adolfo López Mateos C.P. 82149, Mazatlán, Mazatlán, Sinaloa	Ing. Oscar Antonio Rivera Salazar	Ingeniero Biomédico	11795	531.328.0181.02.01	Unidad de electrocuidad de uso general.	1
40	Tamaulipas	HGR6 CIUDAD MADERO, TAMPS	Bd. Adolfo López Mateos y Av. Zapata Col. Las Conchitas C.P. 89480, Ciudad Madero, Tamaulipas	MC. Héctor Antonio Gutiérrez Cárdenas	Coordinador de Ingeniería Biomédica	11795	531.328.0181.02.01	Unidad de electrocuidad de uso general.	4
40	Tlaxcala	HG2 MF3 TLAXCALA, TLAX	Guillermo Valle No. 115, Col. Centro, C. P. 90000 Tlaxcala de Xicoténcatl, Tlaxcala, Tlaxcala	Ing. Juan Alfonso Rodríguez Ramírez	Coordinador Auxiliar de Operación Administrativa	11795	531.328.0181.02.01	Unidad de electrocuidad de uso general.	1
40	Veracruz Norte	HG2MF28 MARTINEZDELA TORRE, VN	Av. Soledad No. 817, Col. Soledad C.P. 96610, Martínez de la Torre, Martínez de la Torre, Veracruz de Ignacio de la Llave	Ing. Simón García Quintano	Ingeniero Biomédico E2	11795	531.328.0181.02.01	Unidad de electrocuidad de uso general.	1
40	Veracruz Sur	HGR 1 ORIZABA, VER SUR	Orizaba 8 y sur 41 col centro c.p. 94900, Orizaba, Ver.	Ing. Mario Rodrigo Méndez Córdoba	Ingeniero Biomédico	11795	531.328.0181.02.01	Unidad de electrocuidad de uso general.	5
40	Yucatán	HGR12 MERIDA, YUC	Av. Collín Con Itzáez Col. García Ginerés C.P. 97070, Mérida, Mérida, Yucatán	Ing. Ulises Tonatín Amado Gómez	Coordinador Biomédico Delegacional	11795	531.328.0181.02.01	Unidad de electrocuidad de uso general.	1
40	Yucatán	HGR 1 MERIDA, YUC	Calle 41 No. 499 X 34 Ex Terrenos El Féncx, Col. Industrial C.P. 97150, Mérida, Mérida, Yucatán	Ing. Ulises Tonatín Amado Gómez	Coordinador Biomédico Delegacional	11795	531.328.0181.02.01	Unidad de electrocuidad de uso general.	2
41	Guerrero	UMAE HESP ACAPULCO, GRO	Av. Ruiz Cortines s/n, Infonavit Alta Progreso Col. Francisco Villa C.P. 99610, Acapulco, Guerrero	Ing. Cesar Alejandro Bengel Rodríguez	Coordinador de Ingeniería Biomédica	12089	531.861.0079.01.01	Unidad de factomisión.	1
41	Hosp. Especialidades, Puebla	UMAE HESP CHAMAC PUEBLA, PUE	Calle 2 Norte No. 2004 y 20 Oriente, Col. Centro C.P. 72000, Huerfana Puebla de Zaragoza, Puebla, Puebla	Ing. Hans Ulrich Lau Cruz	Ingeniero Biomédico	12089	531.861.0079.01.01	Unidad de factomisión.	1
41	San Luis Potosí	HE260 UMAA SAN LUIS POTOSÍ/SLP	Av. Tangamanga 205 Col. Prados de San Vicente 1a. Sec. C.P. 76387 San Luis Potosí, San Luis Potosí, San Luis Potosí	Ing. Linda Lizeth Tizado Escobosa	Coordinadora Delegacional de Ingeniería Biomédica	12088	531.861.0079.01.01	Unidad de factomisión.	1



ANEXO No. 1.4
GUÍA DE DISTRIBUCIÓN Y ADMINISTRADORES DE CONTRATO

Table with columns: Cuenta, Ubicación, Situación, Unidad, Situación, Nombre, Descripción, UFI, Descripción, Cantidad. It lists various medical equipment and service contracts across different states of Mexico, including Aguascalientes, Chiapas, Chihuahua, Distrito Federal, Guerrero, Jalisco, Morelos, Nayarit, Nuevo León, Oaxaca, Quintana Roo, San Luis Potosí, Sinaloa, Veracruz, and Yucatán.



**DIRECCIÓN DE ADMINISTRACIÓN
UNIDAD DE ADQUISICIONES E INFRAESTRUCTURA
COORDINACIÓN DE ADQUISICIÓN DE BIENES Y CONTRATACIÓN DE SERVICIOS
COORDINACIÓN TÉCNICA DE ADQUISICIÓN DE BIENES DE INVERSIÓN Y ACTIVOS
DIVISIÓN DE EQUIPO Y MOBILIARIO MÉDICO**



MÉXICO
GOBIERNO DE LA REPÚBLICA

**ANEXO No. 1.4
GUÍA DE DISTRIBUCIÓN ADMINISTRATIVA DE BIENES DE INVERSIÓN**

Unidad	Descripción	Unidad de origen	Ubicación	Administrativo	STUP	Correo electrónico	FEJ	FEJ	Unidad	Carácter
43	Baja California	HGZMFB TEGATE, BC	Av. Paredes City y Av. Juárez No. 100 Col. Zona Norte C.P. 21400, Tegalte, Baja California Norte	Ing. Héctor Baro Verdugo	Coordinador Biomédico Delegacional	hector.baro@imss.gob.mx	12193	531.941.0972.03.01	Ventilador adulto-pediátrico	1
43	Baja California	HGRMF31 MEXICALI, BC	Calle G y Av. Lento s/n Col. Nueva C.P. 21100, Mexicali, Baja California Norte	Ing. Héctor Baro Verdugo	Coordinador Biomédico Delegacional	hector.baro@imss.gob.mx	12193	531.941.0972.03.01	Ventilador adulto-pediátrico	1
43	Chiapas	HGZ2 Tuxtla Gutierrez, Chiapas	Calle 11A, Oriente Norte Col. Tuxtla Gutiérrez Centro C.P. 29000, Tuxtla Gutiérrez, Chiapas	Ing. Guillermo Alberto Aveniáldo Arzate	Ingeniero Biomédico Delegacional	guillermo.aveniald@imss.gob.mx	12193	531.941.0972.03.01	Ventilador adulto-pediátrico	5
43	Chiapas	HGRMF1 TAPACHULA, Chiapas	Carretera Carriera y Arribo Periférico s/n Col. Tapachula Centro C.P. 30700, Tapachula, Chiapas	Ing. Guillermo Alberto Aveniáldo Arzate	Ingeniero Biomédico Delegacional	guillermo.aveniald@imss.gob.mx	12193	531.941.0972.03.01	Ventilador adulto-pediátrico	5
43	Chihuahua	HGZ2 CIUDAD JUAREZ, CHIH	Calle Juvenal Aragón Romo # 450 Norte Zona PROMAF	Ing. Miguel Martínez Cadena	Jefe de Servicios Administrativos	miguel.martinez@imss.gob.mx	12193	531.941.0972.03.01	Ventilador adulto-pediátrico	4
43	Hidalgo	HGRMF2 TEPEJIL DEL RO, HGO	Av. Melchor Ocampo No. 32 Col. Centro C.P. 42850, Tepeljil del Río de Ocampo, Hidalgo	Ing. Edgar Arámbur Hernández Torres	Coordinador Biomédico Delegacional	edgar.hernandez@imss.gob.mx	12193	531.941.0972.03.01	Ventilador adulto-pediátrico	1
43	Hosp. Especialidades C.M.N La Raza	UMAE HE CMN LA RAZA	Sens y Zanchita S/N Col. La Raza C.P. 02890, Deleg. Azcapotzalco, Distrito Federal	Ing. Jorge Rodríguez Chávez	Jefe de División de Ingeniería Biomédica	jorge.rodriguez@imss.gob.mx	12193	531.941.0972.03.01	Ventilador adulto-pediátrico	1
43	Hosp. Especialidades C.M.N Siglo XXI	UMAE H ESPECIALIDADES CMNSXXI	Av. Cuauhtémoc No. 300 Entre Dr. Márquez y Eje 3 Sur Col. Doctores C.P. 06720, Deleg. Cuauhtémoc, Distrito Federal	Ing. David Neiva Rodríguez	Jefe de División de Ingeniería Biomédica	david.neiva@imss.gob.mx	12193	531.941.0972.03.01	Ventilador adulto-pediátrico	6
43	Hosp. Especialidades N° 14, Veracruz	UMAE HE N° 14 CHIVER	Av. Cuauhtémoc, Esq. Cervantes y Padilla S/N Col. Pomoncho Hogar C.P. 91810, Veracruz, Veracruz, Veracruz de Ignacio de la Llave	Ing. Christopher Zárate Priego	Jefe de la División de Ingeniería Biomédica	christopher.zarate@imss.gob.mx	12193	531.941.0972.03.01	Ventilador adulto-pediátrico	3
43	Hosp. Especialidades, Jalisco	UMAE HESP OBLATOS CMNO, JAL	Beltrán Domínguez No. 1000 Col. Oblatos C.P. 44320, Guadalupe, Jalisco	Ing. Álvaro Verhacco Correa	Jefe de la División de Ingeniería Biomédica	alvaro.verhacco@imss.gob.mx	12193	531.941.0972.03.01	Ventilador adulto-pediátrico	6
43	Hosp. General C.M.N La Raza	UMAE HG CMN LA RAZA	Cd. Vallejo y Jacarandas Col. La Raza C.P. 02890, Deleg. Azcapotzalco, Distrito Federal	Ing. José Luis Flores Bolaños	Jefe de la División Biomédica	jose.lflores@imss.gob.mx	12193	531.941.0972.03.01	Ventilador adulto-pediátrico	5
43	Hosp. Pediátrico C.M.N Siglo XXI	UMAE H PEDIATRIA CMNSXXI	Av. Cuauhtémoc No. 300 Entre Dr. Márquez y Eje 3 Sur Col. Doctores C.P. 06720, Deleg. Cuauhtémoc, Distrito Federal	Ing. José Rogelio Yangas Guerrero	Jefe del Departamento de Conservación y Servicios Generales	jose.vargas@imss.gob.mx	12193	531.941.0972.03.01	Ventilador adulto-pediátrico	10
43	Hosp. Traumatología, Magde de las Salinas DF	UMAE HT MAGDALENA D LAS SALINA	Colección 15 S/N Esq. Av. I.P.N. Col. Magdalena de las Salinas C.P. 07700, Deleg. Cuauhtémoc, Distrito Federal	Ing. Adrián Méndez Román	Jefe de la División de Ingeniería Biomédica	adrian.mendez@imss.gob.mx	12193	531.941.0972.03.01	Ventilador adulto-pediátrico	2
43	Michoacán	HGZ2 URUAPAN, MICH	Calleza Benito Juárez Esq. Com. Fco. Villa S/N Col. Linda Vista, Carretera Federal Uruapan-Los Reyes, C.P. 60050, Uruapan, Michoacán, Michoacán de Ocampo	Ing. Ray Bojorges Kuri	Coordinador de Ingeniería Biomédica Delegacional	ray.bojorges@imss.gob.mx	12193	531.941.0972.03.01	Ventilador adulto-pediátrico	1
43	Michoacán	HGR1 CHIHMO, MORELIA, MICH	Av. Boqueles de Los Olivos 101, C.P. 61501, La Gobiola, Chihmó, Michoacán de Ocampo	Ing. Ray Bojorges Kuri	Coordinador de Ingeniería Biomédica Delegacional	ray.bojorges@imss.gob.mx	12193	531.941.0972.03.01	Ventilador adulto-pediátrico	1
43	Nayarit	HGZ1 TEPEC, NAY	Av. Insurgentes No. 727 Vías de San Angel	Ing. Oliver Gerardo Ruiz Miramontes	Ingeniero Biomédico Delegacional	oliver.ruz@imss.gob.mx	12193	531.941.0972.03.01	Ventilador adulto-pediátrico	4
43	Nuevo León	HGRMF12 LINARES, NL	Emilio Carranza y Niños Hércules S/N, C.P. 67700, Linares, Linares, Nuevo León	Ing. Fabián Armenta Albriso	Coordinador Biomédico Delegacional	fabián.armenta@imss.gob.mx	12193	531.941.0972.03.01	Ventilador adulto-pediátrico	2
43	Puebla	HGZ23 TEZUPLAN, PUE	Av. Juárez No. 14 Col. Centro C.P. 76800, Tezcuplan, Tezcuplan, Puebla	Ing. Alberto Agustín García Villalobos	Ingeniero Biomédico Delegacional	alberto.garcia@imss.gob.mx	12193	531.941.0972.03.01	Ventilador adulto-pediátrico	3
43	Puebla	HGZ15 TEHUACAN, PUE	Paseo de Las Américas S/N y Av. Camacho Col. San Nicolás Teetztlina, C.P. 75720, Tehuacán, Tehuacán, Puebla	Ing. Alberto Agustín García Villalobos	Ingeniero Biomédico Delegacional	alberto.garcia@imss.gob.mx	12193	531.941.0972.03.01	Ventilador adulto-pediátrico	2
43	UMAE HSP 46 LEON, GTO	UMAE HSP 46 LEON, GTO	Av. México esquina Paseo de los Insurgentes Col. Los Paraisos C.P. 37320, León, Guanajuato	Ing. Mario Alberto Mondragón Juárez	Ingeniero Biomédico Delegacional	mario.mondragon@imss.gob.mx	12193	531.941.0972.03.01	Ventilador adulto-pediátrico	10
43	Veracruz Norte	HGZ11 XALAJA, VER NTE	Lomas del Estadio Entre Sensación Calmecho y Calle Nicolás Bravo, Col. Centro C.P. 91000, Xalapa-Enriquez, Xalapa, Veracruz de Ignacio de la Llave	Ing. Simón García Quintero	Ingeniero Biomédico Delegacional	simon.garcia@imss.gob.mx	12193	531.941.0972.03.01	Ventilador adulto-pediátrico	1
43	Yucatán	HGR12 MÉRIDA, YUC	Av. Colón Con Tzuc Col. García Gineras C.P. 97070, Mérida, Mérida, Yucatán	Ing. Ulises Tonatihu Amado Gómez	Coordinador Biomédico Delegacional	ulises.amado@imss.gob.mx	12193	531.941.0972.03.01	Ventilador adulto-pediátrico	1
43	Yucatán	HGR11 MÉRIDA, YUC	Calle 41 No. 439 X 34 Est. Terceros El Finch, Col. Industrial C.P. 97150, Mérida, Mérida, Yucatán	Ing. Ulises Tonatihu Amado Gómez	Coordinador Biomédico Delegacional	ulises.amado@imss.gob.mx	12193	531.941.0972.03.01	Ventilador adulto-pediátrico	2
43	Zacatecas	HGZ2 FRESNILLO, ZAC	Av. Hidalgo No. 414 Col. Centro C.P. 98150, Fresnillo, Fresnillo, Zacatecas	Ing. Fernando Carlo Enriquez Ortiz	Coordinador Biomédico Delegacional	fernando.enriquez@imss.gob.mx	12193	531.941.0972.03.01	Ventilador adulto-pediátrico	1
44	Baja California	HGRMF7 Tijuana, BC	Bld. Salinas y Fco Sarabia # 802 Col. Aviación C.P. 22014, Tijuana, Baja California Norte	Ing. Héctor Baro Verdugo	Coordinador Biomédico Delegacional	hector.baro@imss.gob.mx	16414	531.941.0980.03.01	Ventilador adulto-pediátrico neonatal	2
44	Campeche	HGRMF1 CAMPECHE, CAMP	Av. López Mateos por Tabernales y Quintana Roo Col. San Francisco de Campeche Centro C.P. 24000, Campeche, Campeche	Ing. Juan Alberto Basso Paulita	Ingeniero Biomédico Delegacional	juan.basso@imss.gob.mx	16414	531.941.0980.03.01	Ventilador adulto-pediátrico neonatal	1
44	Chihuahua	HGRMF11 CIUDAD DELICIAS, CHIH	Av. Río Conchos, Sector Póvilmas s/n Col. Col Delicias Centro, CP 33000	Ing. Miguel Martínez Cadena	Jefe de Servicios Administrativos	miguel.martinez@imss.gob.mx	16414	531.941.0980.03.01	Ventilador adulto-pediátrico neonatal	1
44	Chihuahua	HGR66-UNAA CD JUAREZ, CHIH	Durango y Román Freyes Fraco Torres del Sur	Ing. Miguel Martínez Cadena	Jefe de Servicios Administrativos	miguel.martinez@imss.gob.mx	16414	531.941.0980.03.01	Ventilador adulto-pediátrico neonatal	3
44	Chihuahua	HGR1 CHIHUAHUA, CHIH	Av. Universidad y García Conde	Ing. Miguel Martínez Cadena	Jefe de Servicios Administrativos	miguel.martinez@imss.gob.mx	16414	531.941.0980.03.01	Ventilador adulto-pediátrico neonatal	5
44	Coahuila	HGZ1 SALTILLO, COAH	Cd. Antonio Naro y Luis Gutiérrez Col. Zona Centro C.P. 25000, Saltillo, Coahuila	Ing. José Alberto López Chávez	Coordinador Biomédico Delegacional	jose.lopez@imss.gob.mx	16414	531.941.0980.03.01	Ventilador adulto-pediátrico neonatal	2



DIRECCIÓN DE ADMINISTRACIÓN
UNIDAD DE ADQUISICIONES E INFRAESTRUCTURA
COORDINACIÓN DE ADQUISICIÓN DE BIENES Y CONTRATACIÓN DE SERVICIOS
COORDINACIÓN TÉCNICA DE ADQUISICIÓN DE BIENES DE INVERSIÓN Y ACTIVOS
DIVISIÓN DE EQUIPO Y MOBILIARIO MÉDICO



MÉXICO
GOBIERNO DE LA REPÚBLICA

ANEXO NO. 1.4
GUÍA DE DISTRIBUCIÓN Y ADMINISTRADORES DE CONTRATO

Clasificación	Descripción	Unidad de Adquisición	Centro de Costos	Administrador de Contrato	CP	Correo Electrónico	IMSS	SEI	Presupuesto	Cantidad
44	Coahuila	HGZM2 2 SALTILO, COAH	Bvd. Venustiano Carranza y Bvd. Hinojosa Col. Fraccionamiento Knessa C.P. 25270, Saltillo, Coahuila	Ing. José Alberto López Chávez	Coordinador Biomédico Delegacional	jose.lopezcha@imss.gob.mx	16414	531.941.0980.03.01	Ventilador adulto-periférico neonatal	3
44	Coahuila	HGZMFT MONCLOVA, COAH	Bvd. Harold R. Pope Col. Centro C.P. 25100, Monclova, Coahuila	Ing. José Alberto López Chávez	Coordinador Biomédico Delegacional	jose.lopezcha@imss.gob.mx	16414	531.941.0980.03.01	Ventilador adulto-periférico neonatal	2
44	Distrito Federal Sur	HGZ47 VICENTE GUERRERO, DF SUR	Campana del Ebanero S/N Ec. Celaya y Combate de Celaya Uni. Heb. Vicente Guerrero C.P. 09200, Deleg. Iztapalapa, Coahuila	Ing. Gustavo Adolfo Martínez Chávez	Ingeniero Biomédico Delegacional D.F. Sur	gustavo.martinez@imss.gob.mx	16414	531.941.0980.03.01	Ventilador adulto-periférico neonatal	5
44	Durango	HGZ51 GOMEZ PALACIO, DGO	Distrito Federal María Esther Galarza No. 222 Col. C.P. 35025, Gómez Palacio, Durango	Dr. Héctor Manuel González Simental	Coordinador Auxiliar de Atención Médica de Seguimiento Nivel Coordinador Biomédico Delegacional	hector.gonzalez@imss.gob.mx	16414	531.941.0980.03.01	Ventilador adulto-periférico neonatal	1
44	Hidalgo	HGZM5 TULA DE ALLENDE, HGO	Melchor Ocampo No. 106 Col. Centro C.P. 42800, Tula de Allende, Hidalgo	Ing. Edgar Asaón Hernández Torres	Coordinador Biomédico Delegacional	edgar.hernandez@imss.gob.mx	16414	531.941.0980.03.01	Ventilador adulto-periférico neonatal	1
44	Hidalgo	HGSZ 33 TZAUUCA, HGO	Fracc. Unidad Habitacional Trayauca Col. C.P. , Tzauuca, Hidalgo	Ing. Edgar Asaón Hernández Torres	Coordinador Biomédico Delegacional	edgar.hernandez@imss.gob.mx	16414	531.941.0980.03.01	Ventilador adulto-periférico neonatal	5
44	Hosp. Cardiología N° 34, Nuevo León	UMAE H CARDIOLOGIA 34, MTY NL	Av. Lincoln y Efr. Mtra Cardia Col. Valle Verde 2o Sector C.P. 64960, Monterrey, Nuevo León	Lt. Eduardo Rangit García	Director Administrativo de la UMAE	eduardo.rangit@imss.gob.mx	16414	531.941.0980.03.01	Ventilador adulto-periférico neonatal	1
44	Hosp. Especialidades N° 1, Guanajuato	UMAE HI LEON, GUANAJUATO	Bvd. Adolfo López Mateos y Paseo de los Insurgentes Col. Los Paraísos C.P. 37320, León, Guanajuato	Ing. Pedro Pozos Vazquez	Jefe de la División de Ingeniería Biomédica	pedro.pozos@imss.gob.mx	16414	531.941.0980.03.01	Ventilador adulto-periférico neonatal	4
44	Hosp. Pediatría C.M.N Siglo XXI	UMAE H PEDIATRIA CMNSXXI	Av. Cuauhtémoc No. 330 Ermita Dr. Márquez y Eje 3 Sur Col. Doctores C.P. 06720, Deleg. Cuauhtémoc, Distrito Federal	Ing. José Rogelio Vargas Guerrero	Jefe del Departamento de Conservación y Servicios Generales	jose.vargas@imss.gob.mx	16414	531.941.0980.03.01	Ventilador adulto-periférico neonatal	1
44	Hosp. Traumatología y Ortopedia 21, Nuevo León	UMAE HTO 21 MONTERREY, NL	Av. Pino Suárez y 15 de Mayo Col. Centro C.P. 64000, Monterrey, Nuevo León	Ing. Bertha Alicia Arroyo Castañeda	Jefe de la División de Ingeniería Biomédica	bertha.arroyo@imss.gob.mx	16414	531.941.0980.03.01	Ventilador adulto-periférico neonatal	1
44	Hosp. Traumatología y Ortopedia, Puebla	UMAE HTO CNMAG PUEBLA, PUE	Diagonal Defensores de La República y 6 Ponientes S/N Col. Amor C.P. 72140, Heroica Puebla de Zaragoza, Puebla, Puebla	Ing. Rosalba García González	Jefe de la División de Ingeniería Biomédica	rosalba.garcia@imss.gob.mx	16414	531.941.0980.03.01	Ventilador adulto-periférico neonatal	24
44	Jalisco	HGR46 LAZARO CARDENAS, JAL	Av. Lázaro Cárdenas y 8 de Julio Col. Sector Juárez C.P. 44910, Guadaluajara, Jalisco	Ing. Christopher Guillermo Oliva Nietus	Ingeniero Biomédico	christopher.oliva@imss.gob.mx	16414	531.941.0980.03.01	Ventilador adulto-periférico neonatal	3
44	México Poniente	HGR220 TOLLUCA, EDO MEX PTE	Paseo Toluca No. 620 Oriente Col. Vértice C.P. 50140, Toluca de Lerdo, Toluca, Edo. de México	Ing. Anuar Villanar Wong	Ingeniero Biomédico Delegacional	anuar.villanar@imss.gob.mx	16414	531.941.0980.03.01	Ventilador adulto-periférico neonatal	2
44	Morelos	HGZM5 ZACATEPEC, MOR	Av. Lázaro Cárdenas S/N, Zacatepec, Morelos, C.P. 62780	Ing. Adriana Becerra Aquicira	Coordinadora Delegacional de Ingeniería Biomédica	adriana.becerra@imss.gob.mx	16414	531.941.0980.03.01	Ventilador adulto-periférico neonatal	9
44	Morelos	HGRM1 PLAN DE AYALA, MOR	Zacatepec de Hidalgo, Zacatepec, Morelos	Ing. Adriana Becerra Aquicira	Coordinadora Delegacional de Ingeniería Biomédica	adriana.becerra@imss.gob.mx	16414	531.941.0980.03.01	Ventilador adulto-periférico neonatal	1
44	Nuevo León	HGSM11 MONTEMORELOS, NL	José Ma. Paris y Balisastenos C.P. 67500, Montemorelos, Montemorelos, Nuevo León	Ing. Fabián Armenta Alonso	Coordinador Biomédico	fabian.alonso@imss.gob.mx	16414	531.941.0980.03.01	Ventilador adulto-periférico neonatal	3
44	Oaxaca	HGZ1 UMMA OAXACA, OAX	Cd. Heroes de Chapultepec 621 Col. Centro C.P. 68000, Oaxaca de Juárez, Oaxaca de Juárez, Oaxaca	Ing. Ramón Alberto Moncada Sarcedo	Ingeniero Biomédico	ramon.moncada@imss.gob.mx	16414	531.941.0980.03.01	Ventilador adulto-periférico neonatal	1
44	Queretaro	UMF9 FELIPECARRILLO PUERTO, QRO	Cd. Guadalupe Victoria S/N Col. Ex-Hacienda El Tiñero C.P. 76138, Santiago de Querétaro, Querétaro, Querétaro	Ing. Juan Arturo Saenz López	Coordinador Delegacional de Ingeniería Biomédica	juan.zaenz@imss.gob.mx	16414	531.941.0980.03.01	Ventilador adulto-periférico neonatal	4
44	Sinaloa	HGZ49 LOS MOCHIS, SIN	Bvd. López Mateos y Fuente de Juárez Col. Las Fuentes C.P. 81255, Los Mochis, Ahson, Sinaloa	Ing. Oscar Antonio Rivera Salazar	Ingeniero Biomédico	oscar.riveras@imss.gob.mx	16414	531.941.0980.03.01	Ventilador adulto-periférico neonatal	4
44	Sonora	HGZ2 HERMOSILLO, SON	Juarez y Seguro Social S/N, Colonia Morelos, C.P. 83180 Hermosillo, Hermosillo, Sonora	Ing. Vanja Gabriela Fontes Hernández	Coordinadora Biomédica Delegacional	vanja.fontes@imss.gob.mx	16414	531.941.0980.03.01	Ventilador adulto-periférico neonatal	5
44	Sonora	HGR1 CD OREGON, SON	Huásaga y Prohibición Guerrero, Col. Multifamiliares del Inss, C.P. 85120 Ciudad Obregón, Culiacán, Sonora	Ing. Vanja Gabriela Fontes Hernández	Coordinadora Biomédica Delegacional	vanja.fontes@imss.gob.mx	16414	531.941.0980.03.01	Ventilador adulto-periférico neonatal	2
44	Tlaxcala	HGZ46 VILAHERMOSA, TAB	Av. Universidad S/N, Col. Casa Blanca C.P. 86060, Villahermosa, Centro, Tabasco	Ing. Kaim Tapia Quevedo	Ingeniero Biomédico Delegacional	kaim.tapia@imss.gob.mx	16414	531.941.0980.03.01	Ventilador adulto-periférico neonatal	2
44	Tamaulipas	HGZ11 NUEVO LAREDO, TAMPS	Calle Victoria y Reynosa Col. Sector Centro C.P. 88000, Nuevo Laredo, Nuevo Laredo, Tamaulipas	MC. Héctor Antonio Gutiérrez Cárdenas	Coordinador de Ingeniería Biomédica	hector.gutierrez@imss.gob.mx	16414	531.941.0980.03.01	Ventilador adulto-periférico neonatal	1
44	Tamaulipas	HGZ13 MATAMOROS, TAMPS	Calle G. y Av. Ocampo y Mina 800 Col. Zona Centro C.P. 87500, Heroica Matamoros, Matamoros, Tamaulipas	MC. Héctor Antonio Gutiérrez Cárdenas	Coordinador de Ingeniería Biomédica	hector.gutierrez@imss.gob.mx	16414	531.941.0980.03.01	Ventilador de alta frecuencia oscilatoria convencional	1
45	Baja California	HGRMF31 MEXICALI, BC	Calle G. y Av. Lerdo s/n Col. Nueva C.P. 21100, Mexicali, Baja California Norte	Ing. Héctor Baro Verdugo	Coordinador Biomédico Delegacional	hector.bar@imss.gob.mx	18655	531.941.1012.01.01	Ventilador de alta frecuencia oscilatoria convencional	3
45	Hosp. Gineco Obstetricia N° 3, C.M.N La Raza	UMAE HGO 3 CMN LA RAZA	Cd. Vallejo Esq. Antonio Valeriano Col. La Raza C.P. 02990, Deleg. Azcapotzalco, Distrito Federal	Ing. Juan Gabriel Osorio Peralta Nietus	Jefe de la División de Ingeniería Biomédica	juan.osorio@imss.gob.mx	18655	531.941.1012.01.01	Ventilador de alta frecuencia oscilatoria convencional	2
45	Jalisco	HGZ21 TEPATITLAN, JAL	Cerro de Pichachos 652 Col. Jardines Oriente C.P. 47680, Tepatitlan, Jalisco	Ing. Christopher Guillermo Oliva Nietus	Ingeniero Biomédico	christopher.oliva@imss.gob.mx	18655	531.941.1012.01.01	Ventilador de alta frecuencia oscilatoria convencional	1
45	Jalisco	HGR45 LOS AYALA, GUAD, JAL	San Felipe No. 1014 Col. Sector Hidalgo C.P. 44290, Guadaluajara, Jalisco	Ing. Christopher Guillermo Oliva Nietus	Ingeniero Biomédico	christopher.oliva@imss.gob.mx	18655	531.941.1012.01.01	Ventilador de alta frecuencia oscilatoria convencional	1
45	Jalisco	HGR46 LAZARO CARDENAS, JAL	Av. Lázaro Cárdenas y 8 de Julio Col. Sector Juárez C.P. 44910, Guadaluajara, Jalisco	Ing. Christopher Guillermo Oliva Nietus	Ingeniero Biomédico	christopher.oliva@imss.gob.mx	18655	531.941.1012.01.01	Ventilador de alta frecuencia oscilatoria convencional	1

13



DIRECCIÓN DE ADMINISTRACIÓN
UNIDAD DE ADQUISICIONES E INFRAESTRUCTURA
COORDINACIÓN DE ADQUISICIÓN DE BIENES Y CONTRATACIÓN DE SERVICIOS
COORDINACIÓN TÉCNICA DE ADQUISICIÓN DE BIENES DE INVERSIÓN Y ACTIVOS
DIVISIÓN DE EQUIPO Y MOBILIARIO MÉDICO



MÉXICO
GOBIERNO DE LA REPÚBLICA

ANEXO No. 1.4
GUÍA DE DISTRIBUCIÓN Y ADMINISTRADORES DE CONTINENTE

Entidad	Unidad	Distribuidor	Administrador	Empleado	Correo Electrónico	Teléfono	Fecha	Modelo	Observaciones
45	UMAE HPEDIATRIA OBLACINOC, JAL	Balsasar Domínguez No. 235 Col. Independencia Oriente C.P. 44100, Guadalajara, Jalisco	Dr. Ana Ruth Hernández Cervantes	Director Médico	ana.hernandez@imss.gob.mx	19655	19655	Ventilador de alta frecuencia oscilatoria pediátrico/neonatal con consola	1
45	HGSMZF2 EL SALTO, DGO	Carro del Fortín s/n. Col. C.P. 34950, Pueblo Nuevo, Durango	Dr. Héctor Manuel González Serrano	Coordinador Auxiliar de Atención Médica de Seguro Social	hector.gonzalez@imss.gob.mx	20530	20530	Ventilador de traslado neonatal	1
46	HG321-UMAA OAXACA, OAX	Cdad. Heróica de Chapultepec 821 Col. Centro C.P. 68000, Oaxaca de Juárez, Oaxaca de Juárez, Oaxaca	Ing. Ramón Alberto Mancera Saucedo	Ingeniero Biomédico	ramon.mancera@imss.gob.mx	20530	20530	Ventilador de traslado neonatal	1
46	HG23 SN JUAN B TUXTPEC, OAX	Calletera Tuxtpec Valle Nacional S/N San Juan Bautista Tuxtpec, Cp 68300 San Juan Bautista Tuxtpec, San Juan Bautista, Tlaxiaco, Oaxaca	Ing. Ramón Alberto Mancera Saucedo	Ingeniero Biomédico	ramon.mancera@imss.gob.mx	20530	20530	Ventilador de traslado neonatal	1
46	HGZMF1 SAN LUIS POTOSI, SLP	Av. Nicolás Zapala 203 Pedro Moreno y Torres Estévez Col. Centro C.P. 76200, San Luis Potosí, San Luis Potosí, San Luis Potosí	Ing. Lirio Lizeth Triado Escobosa	Coordinadora Delegacional de Ingeniería Biomédica	lirio.triado@imss.gob.mx	20530	20530	Ventilador de traslado neonatal	2
46	HGR1 MERIDA, YUC	Calle 41 No. 439 X 34 Ex Terreros El Financ, Col. Industrial C.P. 97150, Mérida, Mérida, Yucatán	Ing. Ulises Tomatlán Amado Gómez	Coordinador Biomédico Delegacional	ulises.amado@imss.gob.mx	20530	20530	Ventilador de traslado neonatal	1
47	HGSMZF19 HUXTLA, CHIAPAS	Av. Prologación Hidalgo s/n Col. Centro C.P. 30500, Tuxtla, Chiapas	Ing. Guillermo Alberto Arendáriz Arzate	Ingeniero Biomédico Delegacional	guillermo.arendariz@imss.gob.mx	12190	12190	Ventilador de traslado pediátrico-adulto	1
47	HGSMZF11 CIUDAD DELICIAS, CHIHI	Asociación esta contera s/n Col. Hóptica Centro C.P. 30640, Huixtla, Chiapas	Ing. Miguel Martínez Cadenas	Jefe de Servicios Administrativos	miguel.martinez@imss.gob.mx	12190	12190	Ventilador de traslado pediátrico-adulto	1
47	HGR1 CHIHUAHUA, CHIH	Av. Universidad y García Conda Río Magallanes No. 289 Entre Altamirano E Hidalgo Col. Tizapán San Ángel C.P. 01980, Deleg. Álvaro Obregón, Distrito Federal	Ing. Miguel Martínez Cadenas	Jefe de Servicios Administrativos	miguel.martinez@imss.gob.mx	12190	12190	Ventilador de traslado pediátrico-adulto	5
47	HGZMF3 SAN ANSEL, DF SUR	Av. de la Reforma No. 307 Fraccionamiento Gámez C.P. 06550, Tlalquil, Guajalajara	Ing. Gustavo Adolfo Martínez Chávez	Ingeniero Biomédico Delegacional D.F. Sur	gustavo.martinez@imss.gob.mx	12190	12190	Ventilador de traslado pediátrico-adulto	3
47	HGZZA FCO DEL PASO Y T, DF SUR	Av. de la Reforma No. 144 Francisco del Paso y Troncoso Col. Granjas México C.P. 06400, Deleg. Iztacalco, Distrito Federal	Ing. Gustavo Adolfo Martínez Chávez	Ingeniero Biomédico Delegacional D.F. Sur	gustavo.martinez@imss.gob.mx	12190	12190	Ventilador de traslado pediátrico-adulto	1
47	HGZMF2 IPAPUATO, GTO	Av. de la Reforma No. 307 Fraccionamiento Gámez C.P. 36550, Irapuato, Guajalajara	Ing. Mónica Leticia Pacheco Ríos	Coordinador Biomédico Delegacional	monica.pacheco@imss.gob.mx	12190	12190	Ventilador de traslado pediátrico-adulto	2
47	HGZMF3 SALAMANCA, GTO	Bvd. Morelos seq. López Valente Col. San Pedro C.P. 36740, Salamanca, Guanajuato	Ing. Mónica Leticia Pacheco Ríos	Coordinador Biomédico Delegacional	monica.pacheco@imss.gob.mx	12190	12190	Ventilador de traslado pediátrico-adulto	1
47	HGZMF3 CD SAHAGUN, HGO	Av. Circunvalación y Periférico Norte s/n Col. Centro C.P. 43990, Tlaxiaco, Hidalgo	Ing. Edgar Aarón Hernández Torres	Coordinador Biomédico Delegacional	edgar.hernandez@imss.gob.mx	12190	12190	Ventilador de traslado pediátrico-adulto	1
47	HG22 TULANCINGO, HGO	Prologación, Guerrero sin número y Carretera México-Tlaxcala, Colonia Centro, 43900, Tlaxcala, Tlaxcala	Ing. Edgar Aarón Hernández Torres	Coordinador Biomédico Delegacional	edgar.hernandez@imss.gob.mx	12190	12190	Ventilador de traslado pediátrico-adulto	4
47	HGZMF1 PACHUCA, HGO	Av. Melchor Ocampo No. 32 Col. Centro C.P. 42850, Tepic del Río de Ocampo, Hidalgo	Ing. Edgar Aarón Hernández Torres	Coordinador Biomédico Delegacional	edgar.hernandez@imss.gob.mx	12190	12190	Ventilador de traslado pediátrico-adulto	1
47	HGZMF3 TIZAYUCA, HGO	Fracc. Unidad Habitacional Tizayuca Col. C.P. Tizayuca, Hidalgo	Ing. Edgar Aarón Hernández Torres	Coordinador Biomédico Delegacional	edgar.hernandez@imss.gob.mx	12190	12190	Ventilador de traslado pediátrico-adulto	1
47	HG22 TULANCINGO, HGO	Prologación, Guerrero sin número y Carretera México-Tlaxcala, Colonia Centro, 43900, Tlaxcala, Tlaxcala	Ing. Edgar Aarón Hernández Torres	Coordinador Biomédico Delegacional	edgar.hernandez@imss.gob.mx	12190	12190	Ventilador de traslado pediátrico-adulto	1
47	UMAE HG OMI LA RAZA	Cdad. Vallejo y Jacarandás Col. La Raza C.P. 02950, Deleg. Azcapotzalco, Distrito Federal	Ing. José Luis Flores Bolanos	Jefe de la División Biomédica	jose.flores@imss.gob.mx	12190	12190	Ventilador de traslado pediátrico-adulto	3
47	HG2194 EL MOLUNTO, EDO MEX	Av. Gustavo Baz No. 28 Col. San Benito Naranjal C.P. 53000, Mineral de Matán, Edo. de México	Ing. Anuar Villareal Wong	Ingeniero Biomédico Delegacional	anuar.villareal@imss.gob.mx	12190	12190	Ventilador de traslado pediátrico-adulto	1
47	HG23 MORELIA, MICHOACAN	Av. Camelinas S/N, Esquina Samzon Flores C.P. 58070, Morelia, Morelia, Michoacán de Ocampo	Ing. Ray Bojorges Kuri	Coordinador de Ingeniería Biomédica Delegacional	ray.bojorges@imss.gob.mx	12190	12190	Ventilador de traslado pediátrico-adulto	2
47	HGSMZF17 LOS REYES, MICH	Av. 16 de Septiembre 165, Centro C.P. 61000, Los Reyes de Sayago, Los Reyes, Michoacán de Ocampo	Ing. Ray Bojorges Kuri	Coordinador de Ingeniería Biomédica Delegacional	ray.bojorges@imss.gob.mx	12190	12190	Ventilador de traslado pediátrico-adulto	1
47	HGR1 CHARO, MORELIA, MICH	Ave. Bases de Los Olivos 101, C.P. 61301, La Ocotilla, Charo, Michoacán de Ocampo	Ing. Ray Bojorges Kuri	Coordinador de Ingeniería Biomédica Delegacional	ray.bojorges@imss.gob.mx	12190	12190	Ventilador de traslado pediátrico-adulto	1
47	HG228 TEZUTLAN, PUE	Tehuacán, Puebla	Ing. Alberto Agustín Cardán Villalobos	Ingeniero Biomédico Delegacional	alberto.cardenas@imss.gob.mx	12190	12190	Ventilador de traslado pediátrico-adulto	1
47	HG215 TEHUACAN, PUE	Paseo de Las Américas S/N y Av. Garciraso Col. San Nicolás Teitztlmé, C.P. 75720, Tehuacán, Tehuacán, Puebla	Ing. Alberto Agustín Cardán Villalobos	Ingeniero Biomédico Delegacional	alberto.cardenas@imss.gob.mx	12190	12190	Ventilador de traslado pediátrico-adulto	2
47	HGZMF2 SAN LUIS POTOSI, SLP	Mechor Ocampo y Benigno Arriaga Col. Moderna C.P. 76200, San Luis Potosí, San Luis Potosí, San Luis Potosí	Ing. Lirio Lizeth Triado Escobosa	Coordinadora Delegacional de Ingeniería Biomédica	lirio.triado@imss.gob.mx	12190	12190	Ventilador de traslado pediátrico-adulto	2
47	HG22 FRESNILLO, ZAC	Av. Hidalgo No. 414 Col. Centro C.P. 88150, Fresnillo, Fresnillo, Zacatecas	Ing. Fernando Enriquez Ortiz	Coordinador Biomédico Delegacional	fernando.enriquez@imss.gob.mx	12190	12190	Ventilador de traslado pediátrico-adulto	1
48	HGR15 CHIHUAHUA, CHIH	Prolog Av. División del Norte s-n y Calle 38, Col. Santo Niño, C.P. 31200, Chihuahua	Ing. Miguel Martínez Cadenas	Jefe de Servicios Administrativos	miguel.martinez@imss.gob.mx	12188	12188	Ventilador neonatal para cuidados intermedios	5
48	HGZMF1 PACHUCA, HGO	Av. Mariano No. 407 Col. Ospepeas C.P. 42680, Pachuca de Soto, Hidalgo	Ing. Edgar Aarón Hernández Torres	Coordinador Biomédico Delegacional	edgar.hernandez@imss.gob.mx	12188	12188	Ventilador neonatal para cuidados intermedios	1



ANEXO No. 1.4
 GUÍA DE DISTRIBUCIÓN Y ADMINISTRADORES DE CONTRATO

Estado	Responsable	Unidad de Negocio	Dirección	Asignación (Comisión)	C.P.	Correo Electrónico	PH	Sal	Descripción	Cantidad
48	Hosp. General de Jalisco	UNIAE IGO OBLATOS CHINO, JAL	Benito Domínguez No. 711 Col. Independencia Cuernavaca, C.P. 44100, Guadalupe, Jalisco	Ing. Oscar Eleazar González	Titular de la División de Ingeniería Biomédica	oscar.gonzalez@imss.gob.mx	12188	531,941,0048.01.01	Ventilador neonatal para ciudadanos	6
48	Oaxaca	HGZ1-JUMAA OAXACA, OAX	Ciudad. Hermanos de Chapultepec 821 Col. Centro C.P. 69000, Oaxaca de Juárez, Oaxaca de Juárez, Oaxaca	Ing. Ramón Alberto Morcada Saucedo	Ingeniero Biomédico	ramon.morcada@imss.gob.mx	12188	531,941,0048.01.01	Ventilador neonatal para ciudadanos	1
48	Puebla	HGZ15 TEHUACAN, PUE	Paseo de Las Américas S/N y Av. Garcilaso Col. San Nicolás Teitizarilla, C.P. 75720, Tehuacán, Tehuacán, Puebla	Ing. Alberto Agustín Candia Villalobos	Ingeniero Biomédico Delegacional	alberto.candia@imss.gob.mx	12188	531,941,0048.01.01	Ventilador neonatal para ciudadanos	1
48	Veracruz Norte	HGZ11 XALAPA, VER NTE	Lomas del Estadio Entre Sebastián Camacho y Calle Nicolás Bravo, Col. Centro C.P. 91000, Xalapa-Enríquez, Xalapa, Veracruz de Ignacio de la Llave	Ing. Simón García Quintero	Ingeniero Biomédico E2	simon.garcia@imss.gob.mx	12188	531,941,0048.01.01	Ventilador neonatal para ciudadanos	2
48	Veracruz Norte	HGZMF24 POZA RICA, VER NTE	Naranjo y Reforma S/N Col. Laredo C.P. 83260, Poza Rica de Hidalgo, Poza Rica de Hidalgo, Veracruz de Ignacio de la Llave	Ing. Simón García Quintero	Ingeniero Biomédico E2	simon.garcia@imss.gob.mx	12188	531,941,0048.01.01	Ventilador neonatal para ciudadanos	2
48	Veracruz Norte	HGZMF28 MARTINEZDELA TORRE, VN	Av. Soledad No. 817, Col. Soledad C.P. 86810, Martínez de La Torre, Martínez de La Torre, Veracruz de Ignacio de la Llave	Ing. Simón García Quintero	Ingeniero Biomédico E2	simon.garcia@imss.gob.mx	12188	531,941,0048.01.01	Ventilador neonatal para ciudadanos	1
48	Zacatecas	HGZ22 FRESNILLO, ZAC	Av. Hidalgo No. 414 Col. Centro C.P. 99150, Fresnillo, Fresnillo, Zacatecas	Ing. Fernando Carlo Enríquez Ortiz	Coordinador Biomédico Delegacional	fernando.enriquez@imss.gob.mx	12188	531,941,0048.01.01	Ventilador neonatal para ciudadanos	1

1,772

9



DICE:

CEDULA DE DESCRIPCION DEL ARTICULO:

DEBE DECIR:

CEDULA DE DESCRIPCION DEL ARTICULO:

Partida 35
ULTRASONOGRAFO BÁSICO
Clave SAI: 531.924.0031.03.01
Clave PREI: 000000000016416
2.4.4. Con capacidad de crecimiento de Doppler continuo con velocidad PRF de 40,000 Hz o mayor.

Partida 35
ULTRASONOGRAFO BÁSICO
Clave SAI: 531.924.0031.03.01
Clave PREI: 000000000016416
Se modifica
2.4.4. Doppler continuo con velocidad PRF de 40,000 Hz o mayor.

CEDULA DE DESCRIPCION DE ARTICULO

Partida 38
UNIDAD DE ANESTESIA DE ALTA ESPECIALIDAD
CLAVE SAI: 531.053.0356.05.01
CLAVE PREI: 000000000016313
2.2.1 Suministrar dos vaporizadores (Indicar marca y modelo):
2.2.1.1 Desflurano.
2.2.1.2 Isoflurano o sevoflurano (a elección de la Unidad)

CEDULA DE DESCRIPCION DE ARTICULO

Partida 38
UNIDAD DE ANESTESIA DE ALTA ESPECIALIDAD
CLAVE SAI: 531.053.0356.05.01
CLAVE PREI: 000000000016313

2.2.1 Suministrar dos vaporizadores, a elección de la Unidad (Indicar marca y modelo), de

PARTIDA	DELEGACION	UNIDAD MEDICA	AGENTE ANESTESICO
38	Instituto Federal de Salud	HOSPITAL FEDERAL DE SALUD	SEVOFLURANO
38	Instituto Federal de Salud	HOSPITAL FEDERAL DE SALUD	DESFLURANO
38	Instituto Federal de Salud	HOSPITAL FEDERAL DE SALUD	ISOFLURANO

CEDULA DE DESCRIPCION DE ARTICULO

Partida 39
UNIDAD DE ANESTESIA INTERMEDIA
CLAVE SAI: 531.053.0372.00.01
CLAVE PREI: 000000000017409

CEDULA DE DESCRIPCION DE ARTICULO

Partida 39
UNIDAD DE ANESTESIA INTERMEDIA
CLAVE SAI: 531.053.0372.00.01
CLAVE PREI: 000000000017409

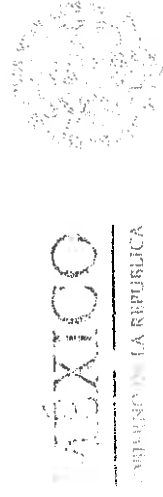

DICE:

DEBE DECIR:

2.2. Vaporizadores.
 2.2.1 Suministrar dos vaporizadores (sevoflurano e isoflurano). (Indicar marca y modelo), de acuerdo con la siguiente guía de especificación:

ESTADO	DELEGACIÓN	UNIDAD MÉDICA	AGENTE QUÍMICO
39	Baja California	HOSPITAL GENERAL DE LA CIUDAD DE GUAYMAS	Sevoflurano
39	Baja California	HOSPITAL GENERAL DE LA CIUDAD DE GUAYMAS	Sevoflurano
39	Guerrero	HOSPITAL GENERAL DE LA CIUDAD DE GUAYMAS	Sevoflurano
39	Guerrero	HOSPITAL GENERAL DE LA CIUDAD DE GUAYMAS	Sevoflurano
39	Hidalgo	HOSPITAL GENERAL DE LA CIUDAD DE GUAYMAS	Sevoflurano
39	Hidalgo	HOSPITAL GENERAL DE LA CIUDAD DE GUAYMAS	Sevoflurano e Isoflurano
39	Hidalgo	HOSPITAL GENERAL DE LA CIUDAD DE GUAYMAS	Sevoflurano
39	Hidalgo	HOSPITAL GENERAL DE LA CIUDAD DE GUAYMAS	Sevoflurano
39	Hidalgo	HOSPITAL GENERAL DE LA CIUDAD DE GUAYMAS	Sevoflurano (2); Sevoflurano (2); Isoflurano (2)
39	Hidalgo	HOSPITAL GENERAL DE LA CIUDAD DE GUAYMAS	Desflurano (2); Sevoflurano (2); Isoflurano (2)
39	Hidalgo	HOSPITAL GENERAL DE LA CIUDAD DE GUAYMAS	Desflurano (2); Sevoflurano (2)
39	Hidalgo	HOSPITAL GENERAL DE LA CIUDAD DE GUAYMAS	Desflurano (2); Sevoflurano (2) (uno para cada medicina)
39	Hidalgo	HOSPITAL GENERAL DE LA CIUDAD DE GUAYMAS	Desflurano y Sevoflurano
39	Hidalgo	HOSPITAL GENERAL DE LA CIUDAD DE GUAYMAS	Desflurano y Sevoflurano
39	Hidalgo	HOSPITAL GENERAL DE LA CIUDAD DE GUAYMAS	Desflurano y Sevoflurano
39	Hidalgo	HOSPITAL GENERAL DE LA CIUDAD DE GUAYMAS	Desflurano y Sevoflurano
39	Hidalgo	HOSPITAL GENERAL DE LA CIUDAD DE GUAYMAS	Desflurano y Sevoflurano
39	Hidalgo	HOSPITAL GENERAL DE LA CIUDAD DE GUAYMAS	Desflurano y Sevoflurano
39	Hidalgo	HOSPITAL GENERAL DE LA CIUDAD DE GUAYMAS	Desflurano y Sevoflurano
39	Hidalgo	HOSPITAL GENERAL DE LA CIUDAD DE GUAYMAS	Desflurano y Sevoflurano

2.2. Vaporizadores.
 2.2.1 Suministrar dos vaporizadores (sevoflurano e isoflurano). (Indicar marca y modelo):

PRECISIONES TÉCNICAS A LA CONVOCATORIA
 No. LA-019GYR040-E8-2017

ARG/LAG/AMF/JUZSP/MIMA/CVP/IMR/JR/ISKTH/INC/JG/DLS/FNA



DICE:	DEBE DECIR:
[Redacted]	[Redacted]
[Redacted]	[Redacted]
[Redacted]	[Redacted]
[Redacted]	[Redacted]
[Redacted]	[Redacted]

CÉDULA DE DESCRIPCIÓN DE ARTÍCULO

Partida 40
Clave PREI: 11795
Clave SAI: 531.328.0181.02.01
UNIDAD DE ELECTROCIURGÍA DE USO GENERAL

ESPECIFICACIONES Y REQUISITOS

3. Accesorios:

3.1.3 Pedal monopolar para corte y coagulación, (incluir marca y modelo y/o número de catálogo), a prueba de agua, antiexplosivo, (el cual debe garantizar la no entrada de agua arrojada a chorro desde cualquier ángulo o inmersión); con cable de conexión de 4 m como mínimo.

3.1.4 Pedal bipolar. (Incluir marca y modelo y/o número de catálogo), a prueba de agua, antiexplosivo, el cual debe garantizar la no entrada de agua arrojada a chorro (desde cualquier ángulo o inmersión); con cable de conexión de 4 m como mínimo, o

3.1.5 Pedal doble para funcionamientos: monopolares (corte y coagulación) y bipolar (coagulación). (Incluir marca y modelo y/o número de catálogo), a prueba de agua, antiexplosivo, (el cual debe garantizar la no entrada de agua arrojada a chorro desde cualquier ángulo o inmersión); con cable de conexión de 4 m como mínimo.

CÉDULA DE DESCRIPCIÓN DE ARTÍCULO

Partida 40
Clave PREI: 11795
Clave SAI: 531.328.0181.02.01
UNIDAD DE ELECTROCIURGÍA DE USO GENERAL

ESPECIFICACIONES Y REQUISITOS

3. Accesorios:

3.1.3 Pedal monopolar para corte y coagulación, (incluir marca y modelo y/o número de catálogo), a prueba de agua, antiexplosivo, (el cual debe garantizar la no entrada de agua arrojada a chorro desde cualquier ángulo o inmersión); con cable de conexión de 4 m como mínimo.

3.1.4 Con función de cambio a modo de control bipolar en el mismo pedal, o:
3.2 Pedal bipolar. (Incluir marca y modelo y/o número de catálogo), a prueba de agua, antiexplosivo, el cual debe garantizar la no entrada de agua arrojada a chorro (desde cualquier ángulo o inmersión); con cable de conexión de 4 m como mínimo.

2284

S

I

Z

T

E

X

T

O



DIRECCIÓN DE ADMINISTRACIÓN
UNIDAD DE ADQUISICIONES E INFRAESTRUCTURA
COORDINACIÓN DE ADQUISICIÓN DE BIENES Y CONTRATACIÓN DE SERVICIOS
COORDINACIÓN TÉCNICA DE ADQUISICIÓN DE BIENES DE INVERSIÓN Y ACTIVOS
DIVISIÓN DE EQUIPO Y MOBILIARIO MÉDICO



ANEXO 1

Código	Descripción	Cantidad	Unidad de Medida	Requisitos	Características	Observaciones	Marca	Modelo	Material	Accesorios	Garantía	Observaciones	Material	Accesorios	Garantía	Observaciones
1	11629	531.655.0024.03.01	Integrador de voz inalámbrico.	3	Si Req.	No Req.	No Req.	No Req.	No Req.	No Req.	No Req.	No Req.	No Req.	No Req.	No Req.	No Req.
2	16314	531.181.0391.03.01	Cable rojo con equipo completo para exámenes con desafiador monitor magnético.	120	No Req.	No Req.	No Req.	No Req.	No Req.	No Req.	No Req.	No Req.	No Req.	No Req.	No Req.	No Req.
3	16382	531.632.0554.03.01	Central de monitoreo para múltiples camas (6 camas por paciente adulto).	9	No Req.	No Req.	No Req.	No Req.	No Req.	No Req.	No Req.	No Req.	No Req.	No Req.	No Req.	No Req.
4	16381	531.632.0554.03.01	Central de monitoreo para múltiples camas, cinco camas.	8	No Req.	No Req.	No Req.	No Req.	No Req.	No Req.	No Req.	No Req.	No Req.	No Req.	No Req.	No Req.
5	16387	531.632.0554.03.01	Central de monitoreo para múltiples camas, diez camas.	9	No Req.	No Req.	No Req.	No Req.	No Req.	No Req.	No Req.	No Req.	No Req.	No Req.	No Req.	No Req.
6	16371	531.632.0554.03.01	Central de monitoreo para múltiples camas, ocho camas de trauma.	1	No Req.	No Req.	No Req.	No Req.	No Req.	No Req.	No Req.	No Req.	No Req.	No Req.	No Req.	No Req.
7	16394	531.632.0554.03.01	Central de monitoreo para múltiples camas, ocho camas.	13	No Req.	No Req.	No Req.	No Req.	No Req.	No Req.	No Req.	No Req.	No Req.	No Req.	No Req.	No Req.
8	16378	531.252.0333.02.01	Cam de calor radiante con boquilla opcional (con terapia).	158	No Req.	No Req.	No Req.	No Req.	No Req.	No Req.	No Req.	No Req.	No Req.	No Req.	No Req.	No Req.
9	11790	531.324.0201.03.01	Escanógrafo bidimensional Doppler color.	6	No Req.	No Req.	No Req.	No Req.	No Req.	No Req.	No Req.	No Req.	No Req.	No Req.	No Req.	No Req.
10	11713	531.158.0059.02.01	Escanógrafo multifazal con interpolación.	129	Si Req.	No Req.	No Req.	No Req.	No Req.	No Req.	No Req.	No Req.	No Req.	No Req.	No Req.	No Req.
11	12176	531.326.0022.01.01	Electrocardiógrafo de 32 canales.	2	No Req.	No Req.	No Req.	No Req.	No Req.	No Req.	No Req.	No Req.	No Req.	No Req.	No Req.	No Req.
12	11833	531.333.0317.01.01	Electrocardiógrafo de cuatro canales (con potenciales evocados electromiográficos).	11	No Req.	No Req.	No Req.	No Req.	No Req.	No Req.	No Req.	No Req.	No Req.	No Req.	No Req.	No Req.
13	11802	531.400.0091.01.01	Fluoroscopio integral para nefro, radio y uro.	8	No Req.	No Req.	No Req.	No Req.	No Req.	No Req.	No Req.	No Req.	No Req.	No Req.	No Req.	No Req.
14	11928	531.637.0053.02.01	Incubadora de trabajo.	16	No Req.	No Req.	No Req.	No Req.	No Req.	No Req.	No Req.	No Req.	No Req.	No Req.	No Req.	No Req.
15	11929	531.497.2018.02.01	Incubadora para recién nacido.	27	No Req.	No Req.	No Req.	No Req.	No Req.	No Req.	No Req.	No Req.	No Req.	No Req.	No Req.	No Req.
16	16379	531.497.2018.02.01	Incubadora para recién nacido.	31	No Req.	No Req.	No Req.	No Req.	No Req.	No Req.	No Req.	No Req.	No Req.	No Req.	No Req.	No Req.
17	11948	531.562.1010.04.01	Lámpara quirúrgica móvil.	137	Si Req.	No Req.	No Req.	No Req.	No Req.	No Req.	No Req.	No Req.	No Req.	No Req.	No Req.	No Req.
18	11839	531.320.0285.01.01	Láser quirúrgico neodymium-yag.	6	No Req.	No Req.	No Req.	No Req.	No Req.	No Req.	No Req.	No Req.	No Req.	No Req.	No Req.	No Req.
19	11824	531.341.2487.03.01	Magnetografía digital de campo cerrado.	38	Si Req.	No Req.	No Req.	No Req.	No Req.	No Req.	No Req.	No Req.	No Req.	No Req.	No Req.	No Req.
20	20652	531.615.1018.01.01	Mesa quirúrgica Electromotriz (Para Cirugía General)	18	No Req.	No Req.	No Req.	No Req.	No Req.	No Req.	No Req.	No Req.	No Req.	No Req.	No Req.	No Req.
21	20653	531.615.1018.01.01	Mesa quirúrgica Electromotriz (Para Ortopedia)	2	No Req.	No Req.	No Req.	No Req.	No Req.	No Req.	No Req.	No Req.	No Req.	No Req.	No Req.	No Req.
22	20654	531.615.1018.01.01	Mesa quirúrgica Electromotriz (Para Proctología)	1	No Req.	No Req.	No Req.	No Req.	No Req.	No Req.	No Req.	No Req.	No Req.	No Req.	No Req.	No Req.
23	20659	531.616.5116.01.01	Mesa quirúrgica universal avanzada (para neurocirugía y ginecología).	14	No Req.	No Req.	No Req.	No Req.	No Req.	No Req.	No Req.	No Req.	No Req.	No Req.	No Req.	No Req.
24	20669	531.615.5116.01.01	Mesa quirúrgica universal avanzada (para ortopedia y traumatología).	11	No Req.	No Req.	No Req.	No Req.	No Req.	No Req.	No Req.	No Req.	No Req.	No Req.	No Req.	No Req.
25	20670	531.615.5116.01.01	Mesa quirúrgica universal avanzada (para urología).	3	No Req.	No Req.	No Req.	No Req.	No Req.	No Req.	No Req.	No Req.	No Req.	No Req.	No Req.	No Req.
26	20659	531.616.1676.04.01	Mesa quirúrgica Universal Médica Péritónica (Para Cirugía General)	21	No Req.	No Req.	No Req.	No Req.	No Req.	No Req.	No Req.	No Req.	No Req.	No Req.	No Req.	No Req.
27	20660	531.616.1676.04.01	Mesa quirúrgica Universal Médica Péritónica (Para Ginecología)	14	No Req.	No Req.	No Req.	No Req.	No Req.	No Req.	No Req.	No Req.	No Req.	No Req.	No Req.	No Req.
28	20661	531.625.0024.02.01	Monitoreo para neurocirugía.	7	No Req.	No Req.	No Req.	No Req.	No Req.	No Req.	No Req.	No Req.	No Req.	No Req.	No Req.	No Req.
29	12096	531.625.0123.02.01	Monitoreo para oftalmología de alta especialidad.	2	No Req.	No Req.	No Req.	No Req.	No Req.	No Req.	No Req.	No Req.	No Req.	No Req.	No Req.	No Req.
30	16380	531.615.0403.02.01	Monitor de signos vitales.	300	No Req.	No Req.	No Req.	No Req.	No Req.	No Req.	No Req.	No Req.	No Req.	No Req.	No Req.	No Req.
31	12040	531.615.0411.03.01	Monitor de signos vitales para el traslado del paciente.	42	No Req.	No Req.	No Req.	No Req.	No Req.	No Req.	No Req.	No Req.	No Req.	No Req.	No Req.	No Req.
32	12040	531.615.0411.03.01	Monitor de signos vitales para el traslado del paciente.	9	No Req.	No Req.	No Req.	No Req.	No Req.	No Req.	No Req.	No Req.	No Req.	No Req.	No Req.	No Req.
33	11787	631.327.0232.01.01	Sistema de monitoreo electrocardiográfico continuo y telemétrico.	12	No Req.	No Req.	No Req.	No Req.	No Req.	No Req.	No Req.	No Req.	No Req.	No Req.	No Req.	No Req.
34	16416	531.324.0031.03.01	Ultrasonografía avanzada.	26	No Req.	No Req.	No Req.	No Req.	No Req.	No Req.	No Req.	No Req.	No Req.	No Req.	No Req.	No Req.
35	16415	531.324.0031.03.01	Ultrasonografía básica.	32	No Req.	No Req.	No Req.	No Req.	No Req.	No Req.	No Req.	No Req.	No Req.	No Req.	No Req.	No Req.
36	16419	531.324.0031.03.01	Ultrasonografía Gineco-Obstétrica 2º Nivel	12	No Req.	No Req.	No Req.	No Req.	No Req.	No Req.	No Req.	No Req.	No Req.	No Req.	No Req.	No Req.
37	16424	531.324.0031.03.01	Ultrasonografía gineco-obstétrica tercer nivel.	9	No Req.	No Req.	No Req.	No Req.	No Req.	No Req.	No Req.	No Req.	No Req.	No Req.	No Req.	No Req.
38	12043	531.653.0299.03.01	Unidad de Análisis de alta especialidad.	5	No Req.	No Req.	No Req.	No Req.	No Req.	No Req.	No Req.	No Req.	No Req.	No Req.	No Req.	No Req.
39	12049	531.653.0272.01.01	Unidad de monitoreo intravenoso.	30	No Req.	No Req.	No Req.	No Req.	No Req.	No Req.	No Req.	No Req.	No Req.	No Req.	No Req.	No Req.
40	11795	531.526.0116.02.01	Unidad de electrología de uso general.	51	No Req.	No Req.	No Req.	No Req.	No Req.	No Req.	No Req.	No Req.	No Req.	No Req.	No Req.	No Req.
41	12069	531.661.0079.01.01	Unidad de locomoción.	9	No Req.	No Req.	No Req.	No Req.	No Req.	No Req.	No Req.	No Req.	No Req.	No Req.	No Req.	No Req.
42	11823	531.344.2479.03.01	Unidad radiológica portátil digital.	26	No Req.	No Req.	No Req.	No Req.	No Req.	No Req.	No Req.	No Req.	No Req.	No Req.	No Req.	No Req.
43	12193	531.941.0972.03.01	Verificador anti-oxidación.	80	No Req.	No Req.	No Req.	No Req.	No Req.	No Req.	No Req.	No Req.	No Req.	No Req.	No Req.	No Req.



ANEXO No. 1.3
Requisitos para Equipo Médico

Código	Descripción	Cant.	SI Req.	No Req.	SI Req.	No Req.	SI Req.	No Req.	SI Req.	No Req.	SI Req.	No Req.	SI Req.	No Req.	SI Req.	No Req.	SI Req.	No Req.	SI Req.	No Req.	SI Req.	No Req.	SI Req.	No Req.	SI Req.	No Req.		
44	16414 531.541.0560.03.01 Ventilador adulto-pediátrico neonatal	100	SI Req.	No Req.	SI Req.	No Req.	SI Req.	No Req.	SI Req.	No Req.	SI Req.	No Req.	SI Req.	No Req.	SI Req.	No Req.	SI Req.	No Req.	SI Req.	No Req.	SI Req.	No Req.	SI Req.	No Req.	SI Req.	No Req.	SI Req.	No Req.
45	19655 531.541.1012.01.01 Ventilador de alta frecuencia oscilante por infrasonido con modo convencional	9	SI Req.	No Req.	SI Req.	No Req.	SI Req.	No Req.	SI Req.	No Req.	SI Req.	No Req.	SI Req.	No Req.	SI Req.	No Req.	SI Req.	No Req.	SI Req.	No Req.	SI Req.	No Req.	SI Req.	No Req.	SI Req.	No Req.	SI Req.	No Req.
46	20530 531.541.0558.00.01 Ventilador de heated neonatal	5	SI Req.	No Req.	SI Req.	No Req.	SI Req.	No Req.	SI Req.	No Req.	SI Req.	No Req.	SI Req.	No Req.	SI Req.	No Req.	SI Req.	No Req.	SI Req.	No Req.	SI Req.	No Req.	SI Req.	No Req.	SI Req.	No Req.	SI Req.	No Req.
47	12190 531.541.0279.04.01 Ventilador de traslado pediátrico-neonatal	43	SI Req.	No Req.	SI Req.	No Req.	SI Req.	No Req.	SI Req.	No Req.	SI Req.	No Req.	SI Req.	No Req.	SI Req.	No Req.	SI Req.	No Req.	SI Req.	No Req.	SI Req.	No Req.	SI Req.	No Req.	SI Req.	No Req.	SI Req.	No Req.
48	12188 531.541.0348.01.01 Ventilador neonatal para cuidados intensivos	20	SI Req.	No Req.	SI Req.	No Req.	SI Req.	No Req.	SI Req.	No Req.	SI Req.	No Req.	SI Req.	No Req.	SI Req.	No Req.	SI Req.	No Req.	SI Req.	No Req.	SI Req.	No Req.	SI Req.	No Req.	SI Req.	No Req.	SI Req.	No Req.

1,772

NOMENCLATURA	TIPO DE CAPACITACIÓN:
No Req	NO REQUERIDA: Por la simplicidad de uso del artículo no se requiere capacitación.
F = FUNDAMENTAL	Capacitación sobre el funcionamiento general, aplica a equipos de baja complejidad tecnológica en los que sola se requiere explicación breve sobre las funciones del equipo. Por su simplicidad en el manejo, el usuario no requiere gran adiestramiento.
I = INTERMEDIA.	Cuando además de la anterior, se requiere de un adiestramiento teórico-práctico para la explotación de las funciones.
A = AVANZADA	Además de cubrir de un adiestramiento teórico-práctico para la explotación de las funciones por tratarse de equipos especializados, involucra la instrucción y adiestramiento en aplicaciones clínicas y sobre aquellos factores que garanticen desempeño óptimo, continuo y seguro.

3



LNo.

DICE

DEBE DECIR:

Partido	PACT	SM	Equipo	Carácter	Vista	Exposición	Esgrafa	Hydrogamara	Grata	Vapor	Osxilación	Moviles	Manejamiento	Registros	Sustento	Trámite	Entrega	Dias	Grupos	
7	16364	531.632.0554.03.01	Central de monitoreo para múltiples camas, ocho camas.	38	No Req.	No Req.	SI Req.	No Req.	No Req.	No Req.	SI Req.	Intermedia	SI Req.	SI Req.	SI Req.	90	90	90	Electrónica Médica	
19	11824	531.341.2487.03.01	Mastografía digital de campo completo.	38	SI Req.	No Req.	SI Req.	No Req.	No Req.	No Req.	SI Req.	Avanzada	SI Req.	SI Req.	SI Req.	90	90	90	Imagen	
40	11795	531.328.0181.02.01	Unidad de electrocuglia de uso general.	38	No Req.	No Req.	SI Req.	No Req.	No Req.	No Req.	No Req.	Fundamental	SI Req.	SI Req.	SI Req.	90	90	90	Quitofano	
42	11823	531.341.2479.03.01	Unidad radiologica portatil. Equipo de rayos x movil.	38	No Req.	No Req.	SI Req.	No Req.	No Req.	No Req.	SI Req.	Avanzada	SI Req.	SI Req.	SI Req.	90	90	90	Imagen	

LNo.

DICE

DEBE DECIR:

Partido	PACT	SM	Equipo	Carácter	Vista	Exposición	Esgrafa	Hydrogamara	Grata	Vapor	Osxilación	Moviles	Manejamiento	Registros	Sustento	Trámite	Entrega	Dias	Grupos	
7	16364	531.632.0554.03.01	Central de monitoreo para múltiples camas, ocho camas.	38	No Req.	No Req.	SI Req.	No Req.	No Req.	No Req.	SI Req.	Intermedia	SI Req.	SI Req.	SI Req.	90	90	90	Electrónica Médica	
19	11824	531.341.2487.03.01	Mastografía digital de campo completo.	38	SI Req.	No Req.	SI Req.	No Req.	No Req.	No Req.	SI Req.	Avanzada	SI Req.	SI Req.	SI Req.	90	90	90	Imagen	

2249
Handwritten signature and number



DEBE DECIR:

No.	DICE	DICE
40	11795 531.328.0181.02.01 Unidad de electrocirugía de uso general.	90 Quirófano
42	11823 531.341.2479.03.01 Unidad radiológica portátil. Equipo de rayos x movil.	90 Imagen

**ANEXO No. 1.4
GUÍA DE DISTRIBUCIÓN Y ADMINISTRADORES DE CONTRATO**

Partida	Delegación	Unidad Médica	Domicilio	Administrador de Contrato	Cargo	Correo Electrónico	PREI	SAI	Descripción	Cantidad
7	UMAE HPEDIATRIA OBLACMNOC,JAL	UMAE HPEDIATRIA OBLACMNOC,JAL	Belisario Domínguez No. 735 Col. Independencia Oriente C.P. 44100, Guadalaajara, Jalisco	Dra. Ana Ruth Hernández Cervantes	Director Médico	ana.hernandezcer@imss.gob.mx	16364	531.632.0554.03.01	Central de monitoreo para múltiples camas, ocho camas.	3

Debe decir:

Partida	Delegación	Unidad Médica	Domicilio	Administrador de Contrato	Cargo	Correo Electrónico	PREI	SAI	Descripción	Cantidad
7	UMAE HPEDIATRIA OBLACMNOC,JAL	UMAE HPEDIATRIA OBLACMNOC,JAL	Belisario Domínguez No. 735 Col. Independencia Oriente C.P. 44100, Guadalaajara, Jalisco	Dra. Ana Ruth Hernández Cervantes	Director Médico	ana.hernandezcer@imss.gob.mx	16364	531.632.0554.03.01	Central de monitoreo para múltiples camas, ocho camas.	0

**ANEXO 1.6
CRITERIOS DE "EVALUACIÓN DE CAPACIDAD DEL LICITANTE, EXPERIENCIA Y ESPECIALIDAD Y CUMPLIMIENTO DE CONTRATOS"**

Criterios de Evaluación	Criterios de Evaluación
INSTRUCTIVO DE LLENADO	INSTRUCTIVO DE LLENADO
(9) Descripción del bien	Deberá asentar los bienes amparados en el Contrato y/o

**ANEXO 1.6
CRITERIOS DE "EVALUACIÓN DE CAPACIDAD DEL LICITANTE, EXPERIENCIA Y ESPECIALIDAD Y CUMPLIMIENTO DE CONTRATOS"**

Criterios de Evaluación	Criterios de Evaluación
INSTRUCTIVO DE LLENADO	INSTRUCTIVO DE LLENADO
(9) Descripción del bien	Deberá asentar los bienes amparados en el Contrato y/o



892

ANEXO No. 1.7
Acta Administrativa Circunstanciada de Entrega, Recepción, Instalación, Puesta en Operación y Capacitación de Bienes de Inversión

Número consecutivo de acta: _____ año: _____
Hoja _____ de _____

En la Ciudad de _____, siendo las _____ horas del día: _____ del mes: _____ del año _____, en la Unidad Médica _____, en presencia de los servidores públicos del Instituto Mexicano del Seguro Social y el(los) representante(s) de la empresa _____, se levanta la presente acta a fin de hacer constar la RECEPCIÓN, INSTALACION, PUESTA EN OPERACIÓN Y CAPACITACION DEL(LOS) BIEN(ES) con las especificaciones que se detallan a continuación:

(NOTA IMPORTANTE: En caso de detectarse algún incumplimiento o circunstancia que impida la recepción a entera satisfacción del instituto, de acuerdo a lo establecido en el contrato que ampara la adquisición del bien, deberá procederse al levantamiento del Acta Circunstanciada de Rechazo de los bienes).

I. Descripción general del(los) bien(es) recibidos:

Equipo							
Nombre	Marca	Modelo	Número serie	Cantidad	Clave SAI	Clave PREI	Servicio de ubicación final del equipo

Equipos Accesorios*					
Nombre	Marca	Modelo	Número serie	Cantidad	Servicio de ubicación final del equipo

(*) Son todos los equipos que acompañan al equipo principal para su funcionamiento. Ejemplo: Un tomógrafo se acompaña de una estación de trabajo, inyector de medio de contraste, impresora de placas, etc., siendo estos últimos equipos accesorios.

Proceso de adquisición:	Contrato Número:	Fincado a la empresa:	Domicilio de la empresa:	Teléfono de la empresa:	Correo electrónico de la empresa:

Se procedió a la verificación de los siguientes aspectos, de conformidad con el contrato de referencia:

A. Documentación recibida.

La documentación recibida por parte del proveedor corresponde íntegramente a lo siguiente:

3



- Original y copia del pedido o contrato, incluyendo la totalidad de sus anexos.
- Original y copia de la remisión de Pedido.
- Listado en el que se detallan las características del empaque, dimensiones, peso y contenido.
- Original de Carta de Garantía de los bienes en la que se indique el periodo de Garantía de los Bienes ofertados y se garantice la cobertura amplia contra vicios ocultos, defectos de fabricación o cualquier daño que presenten, por el periodo establecido en el contrato, señalando los centros de servicio o canje, la descripción de la capacidad de servicio local y regional, número de los técnicos y nivel de resolución (capacidad), su base de localización, el tiempo aproximado de respuesta para reparaciones de emergencia (dentro y fuera de horario regular), indicando el correo electrónico oficial de la empresa para la comunicación de solicitud de reparación.
- Original del Programa Calendarizado de Mantenimiento Preventivo y en su caso para aquellas ofertas, de Mantenimiento Mayor, en el que se incluya la descripción de las acciones a efectuar, debiendo incluir la relación de las piezas y/o partes a verificar y/o reemplazar, de acuerdo a lo establecido en el manual de servicio del fabricante de los bienes que le sean adjudicados.
- Para el caso de equipo médico de importación, copia simple cotejada del Pedimento de importación.
- Original y copias de constancia de la instalación, conforme a lo indicado en el Anexo No. 1.3 "Requisitos para Equipo Médico".
- Original y copias de constancia de la capacitación otorgada al personal, conforme a lo indicado en el Anexo No. 1.3 "Requisitos para Equipo Médico".

Observaciones: _____

Por lo que revisado lo anterior, se procedió a recibir el embarque y se verifican las condiciones de empaque y embalaje siguientes:

B. Condiciones de los empaques y embalaje verificadas:

- Que las condiciones físicas corresponden a la lista de empaque.
- Que los sellos de origen se encuentran íntegros y no se encuentran empaques rotos, mojados o daños por mal manejo.
- Que no presenta daños a simple vista.
- Que las condiciones físicas corresponden a la lista de empaque.
- La cantidad de pallets o tarimas y/o cajas y/o bultos
- No existe diferencia en peso, dimensiones y material de empaque.
- Que las condiciones físicas corresponden a la documentación presentada.
- Que los empaques no se encuentran mojado(s) y/o roto(s).
- Presenta buenas condiciones de manejo, verticalidad, fragilidad y humedad.
- La actividad se realiza de acuerdo a lo determinado por el fabricante.

Observaciones: _____

Una vez realizada la verificación anterior y encontrándose que el bien en buen estado se procedió a la instalación del bien entregado, bajo las siguientes especificaciones:

C. Apertura del embarque, instalación y verificación de(los) bien(es).

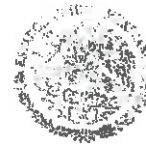

- Existe la debida correspondencia y concordancia entre lo adquirido y lo entregado en cuanto la cantidad, marca(s) y modelo(s).
- La actividad se realiza de acuerdo a lo determinado por el fabricante.
- La instalación se realiza, de así corresponder, conforme lo especificado en la guía mecánica, que contiene los requerimientos eléctricos, mecánicos, hidráulicos, sanitarios, espacios físicos y en su caso, instalaciones especiales indicadas, así como de acuerdo a las condiciones del contrato, contemplando todas las acciones requeridas.
- Los C. _____ y C. _____, de forma conjunta con el representante facultado del proveedor, verifican todas y cada una de las características y especificaciones contenidas en el contrato, así como las descritas en la Descripción amplia y detallada de los bienes ofertados (incluyendo en su caso software, accesorios, hardware, etc.), considerando las modificaciones que deriven de la(s) Junta(s) de Aclaraciones y demás apartados del referido instrumento legal, contra las que cuentan físicamente los bienes entregados.
- Se procedió a la verificación del correcto funcionamiento y operación del bien instalado.
- En el caso de bienes que para su operación requieren de software, se comprobará que se encuentre configurado en idioma español, así como las etiquetas y dispositivos periféricos que se requieren para su ejecución.

Observaciones: _____

NOTA: en caso de no aplicar alguno de éstos procesos porque no se encuentran contemplados en el contrato respectivo, especificarlo claramente en este apartado.

En relación con los siguientes rubros a verificar, se hace constar lo siguiente:

D. Capacitación y entrega de información de operación y servicio.

- La capacitación se lleva a cabo conforme a un plan previamente establecido a satisfacción del instituto, quedando el proveedor comprometido a desarrollar e impartir un segundo programa dentro del término de la vigencia de la garantía, a solicitud del instituto.

El resumen de los resultados del programa se presenta en el siguiente cuadro.

Personal operativo	No. de capacitados	Fecha	
		Inicio	Término
Medico			
Técnico			
Enfermería			
Servicios básicos			
Especializado en mantenimiento			
Otro			

Observaciones: _____

- El personal de la unidad médica de que se trate recibe la información de operación y servicio de los bienes recibidos, así como licenciamientos de software, aplicativos de configuración y claves de acceso del equipo para uso irrestricto del Instituto, debiendo corresponder por lo menos a lo que a continuación se describe:

895

- Dos juegos de manuales de operación del equipo principal y de sus equipos accesorios para cada Área usuaria de la unidad, preferentemente en idioma español.
- Un juego de manuales de operación del equipo principal y de sus equipos accesorios, preferentemente en formato digital y en idioma español, para el Área de conservación de la unidad.
- Un juego de manuales de servicio completo del equipo principal y de sus equipos accesorios, preferentemente en formato digital y en idioma español, para el Área de conservación de la unidad.
- Un juego de manuales de operación del equipo principal y de sus equipos, preferentemente en formato digital y en idioma español, para el Área de Ingeniería Biomédica de la unidad o delegacional.
- Un juego de manuales de servicio completo del equipo principal y de sus equipos, preferentemente en formato digital y en idioma español, para el Área de Ingeniería Biomédica de la unidad o delegacional.
- Un juego de software, aplicativos de configuración y claves de acceso del equipo principal y de sus equipos accesorios para el Área de conservación de la unidad, en idioma español.
- Un juego de software, aplicativos de configuración y claves de acceso del equipo principal y de sus equipos accesorios para el Área de Ingeniería Biomédica de la unidad o delegacional, en idioma español.

Dichos manuales se relacionan a continuación:

Título	Referencia	Anexos	Tipo	Idioma

NOTA: en caso de no aplicar alguno de estos procesos porque no se encuentran contemplados en el contrato respectivo, especificarlo claramente en este apartado.

Se levanta la presente acta y se hace constar que el bien(es) descrito(s) queda(n) en poder del Instituto.

No habiendo otro asunto que hacer constar, se levanta la presente a las _____ horas del día de su inicio, firmando la presente al calce y al margen en original, por cuadruplicado, los que intervinieron en el presente evento y que se encuentran debidamente facultados para contraer las obligaciones que de éste se deriven, quedando un original en poder del Responsable del área usuaria del(os) bien(es) de la Unidad de Destino Final para el expediente respectivo y hace entrega de dos tantos originales al proveedor para el trámite de pago correspondiente, y el último juego original se procede a enviar al Administrador del Contrato y una copia simple al Área Contratante para su conocimiento y para los efectos legales y administrativos correspondientes, así como copia simple a la Coordinación Normativa de nivel central que en su caso, haya participado como área técnica de acuerdo al contrato de que se trate para su conocimiento.



FIRMANTES

896

Unidad Médica		(Se deberá indicar la Unidad Médica destino de los bienes)			
Administrador del Contrato			Director o Administrador o Responsable Administrativo del Control de Bienes de la Unidad de Destino Final del(os) bien(es)		
(Firma y matrícula)		(Antefirma)	(Firma y matrícula)		(Antefirma)

Responsable del área usuaria del(os) bien(es)			Responsable del área de Conservación de la Unidad de Destino Final del(os) bien(es)		
(Firma y matrícula)		(Antefirma)	(Firma y matrícula)		(Antefirma)
Responsable de Ingeniería Biomédica (en caso de ser requerido)			Representante(s) Legal del Proveedor asignado y facultado para la entrega del(os) bien(es)		
(Firma y matrícula)		(Antefirma)	(Firma)		(Antefirma)

NOTAS IMPORTANTES:

1. LA TOTALIDAD DE LAS HOJAS QUE CONFORMEN LA PRESENTE ACTA, DEBERÁN CONTENER LA ANTEFIRMA DE LOS SERVIDORES QUE SUSCRIBEN AL FINAL DE LA MISMA.
2. EN EL CASO DE QUE SE PRESENTE CAMBIO DE PERSONAL, EL RESPONSABLE DE FORMALIZAR EL ACTA SERÁ EL SERVIDOR PÚBLICO QUE LLEGUE A OCUPAR EL "CARGO INDICADO"
3. EL PRESENTE FORMATO CONTIENE LO MÍNIMO INDISPENSABLE QUE DEBE CONTENER EL ACTA CIRCUNSTANCIADA, EL CUAL ÚNICAMENTE TIENE CARÁCTER ORIENTATIVO MÁS NO LIMITATIVO, PARA LAS ÁREAS RESPONSABLES DE SU ELABORACIÓN.

B

ÁREAS RESPONSABLES DE SU ELABORACIÓN



“Acta Administrativa Circunstanciada de Entrega, Recepción, Instalación, Puesta en Operación y Capacitación de Bienes de Inversión”

Instructivo de llenado Acta Administrativa Circunstanciada de Entrega, Recepción, y Puesta en Operación de Bienes de Inversión.

En la Ciudad de _____, siendo las _____ horas del día: _____ del mes: _____ del año _____, en la Unidad Médica _____, en presencia de los servidores públicos del Instituto Mexicano del Seguro Social y el(los) representante(s) de la empresa _____, se levanta la presente acta a fin de hacer constar la RECEPCIÓN, INSTALACION, PUESTA EN OPERACIÓN Y CAPACITACION DEL(LOS) BIEN(ES) con las especificaciones que se detallan a continuación:

(NOTA IMPORTANTE: En caso de detectarse algún incumplimiento o circunstancia que impida la recepción a entera satisfacción del instituto, de acuerdo a lo establecido en el contrato que ampara la adquisición del bien, deberá procederse al levantamiento del Acta Circunstanciada de Rechazo de los bienes).

1. Descripción general del(los) bien(es) recibidos:

Equipo							
Nombre ¹	Marca	Modelo	Número serie	Cantidad	Clave SAI	Clave PREI	Servicio de ubicación final del equipo ²

Equipos Accesorio ³					
Nombre ⁴	Marca	Modelo	Número serie	Cantidad	Servicio de ubicación final del equipo

(*) Son todos los equipos que acompañan al equipo principal para su funcionamiento. Ejemplo: Un tomógrafo se acompaña de una estación de trabajo, inyector de medio de contraste, impresora de placas, etc., siendo estos últimos equipos accesorios.

Proceso de adquisición ⁵	Contrato Número ⁶	Enviado a la empresa ⁷	Domicilio de la empresa ⁸	Teléfono de la empresa ⁹	Correo electrónico de la empresa ¹⁰

Se procedió a la verificación de los siguientes aspectos, de conformidad con el contrato de referencia:

A. Documentación recibida.

La documentación recibida por parte del proveedor corresponde íntegramente a lo siguiente:

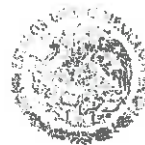

- Original y copia del pedido o contrato, incluyendo la totalidad de sus anexos.
- Original y copia de la remisión de Pedido.
- Listado en el que se detallan las características del empaque, dimensiones, peso y contenido.
- Original de Carta de Garantía de los bienes en la que se indique el periodo de Garantía de los Bienes ofertados y se garantice la cobertura amplia contra vicios ocultos, defectos de fabricación o cualquier daño que presenten, por el periodo establecido en el contrato, señalando los centros de servicio o canje, la descripción de la capacidad de servicio local y regional, número de los técnicos y nivel de resolución (capacidad), su base de localización, el tiempo aproximado de respuesta para reparaciones de emergencia (dentro y fuera de horario regular), indicando el correo electrónico oficial de la empresa para la comunicación de solicitud de reparación.
- Original del Programa Calendarizado de Mantenimiento Preventivo y en su caso para aquellas ofertas, de Mantenimiento Mayor, en el que se incluya la descripción de las acciones a efectuar, debiendo incluir la relación de las piezas y/o partes a verificar y/o reemplazar, de acuerdo a lo establecido en el manual de servicio del fabricante de los bienes que le sean adjudicados.
- Para el caso de equipo médico de importación, copia simple cotejada del Pedimento de importación.
- Original y copias de constancia de la instalación, conforme a lo indicado en el Anexo No. 1.3 "Requisitos para Equipo Médico".
- Original y copias de constancia de la capacitación otorgada al personal, conforme a lo indicado en el Anexo No. 1.3 "Requisitos para Equipo Médico".

893

Observaciones: _____

Por lo que revisado lo anterior, se procedió a recibir el embarque y se verifican las condiciones de empaque y embalaje siguientes:

B. Condiciones de los empaques y embalaje verificadas:

- Que las condiciones físicas corresponden a la lista de empaque.
- Que los sellos de origen se encuentran íntegros y no se encuentran empaques rotos, mojados o daños por mal manejo.
- Que no presenta daños a simple vista.
- Que las condiciones físicas corresponden a la lista de empaque.
- La cantidad de pallets, tarimas y/o cajas y/o bultos
- No existe diferencia en peso, dimensiones y material de empaque.
- Que las condiciones físicas corresponden a la documentación presentada.
- Que los empaques no se encuentran mojado(s) y/o roto(s).
- Presenta buenas condiciones de manejo, verticalidad, fragilidad y humedad.
- La actividad se realiza de acuerdo a lo determinado por el fabricante.

Observaciones: (11) _____

Una vez realizada la verificación anterior y encontrándose que el bien en buen estado se procedió a la instalación del bien entregado, bajo las siguientes especificaciones:

C. Apertura del embarque, instalación y verificación de(los) bien(es).



899

- Existe la debida correspondencia y concordancia entre lo adquirido y lo entregado en cuanto la cantidad, marca(s) y modelo(s).
- La actividad se realiza de acuerdo a lo determinado por el fabricante.
- La instalación se realiza conforme lo especificado en la guía mecánica, que contiene los requerimientos eléctricos, mecánicos, hidráulicos, sanitarios, espacios físicos y en su caso, instalaciones especiales indicadas, así como de acuerdo a las condiciones del contrato, contemplando todas las acciones requeridas.
- Los C. 12 y C. _____, de forma conjunta con el representante facultado del proveedor, verifican todas y cada una de las características y especificaciones contenidas en el contrato, descritas en la Descripción amplia y detallada de los bienes ofertados (incluyendo en su caso software, accesorios, hardware, etc.), considerando las modificaciones que deriven de la(s) Junta(s) de Aclaraciones y demás apartados del referido instrumento legal, contra las que cuentan físicamente los bienes entregados.
- Se procedió a la verificación del correcto funcionamiento y operación del bien instalado.
- En el caso de bienes que para su operación requieren de software, se comprobará que se encuentre configurado en idioma español, así como las etiquetas y dispositivos periféricos que se requieren para su ejecución.

Observaciones: 11 _____

NOTA: en caso de no aplicar alguno de estos procesos porque no se encuentran contemplados en el contrato respectivo, especificarlo claramente en este apartado.

En relación con los siguientes rubros a verificar, se hace constar lo siguiente:

D. Capacitación y entrega de información de operación y servicio.

- La capacitación se lleva a cabo conforme a un plan previamente establecido a satisfacción del instituto, quedando el proveedor comprometido a desarrollar e impartir un segundo programa dentro del término de la vigencia de la garantía, a solicitud del instituto.

El resumen de los resultados del programa se presenta en el siguiente cuadro.

Personal operativo 13	No. de capacitados 14	Fecha	
		Inicio	15 fin
Médico			
Técnico			
Enfermería			
Servicios básicos			
Especializado en mantenimiento			
Otro			

Observaciones: 11 _____

- El personal de la unidad médica de que se trate recibe la información de operación y servicio de los bienes recibidos, así como licenciamientos de software, aplicativos de configuración y claves



de acceso del equipo para uso irrestricto del Instituto, debiendo corresponder por lo menos a lo que a continuación se describe:

- Dos juegos de manuales de operación del equipo principal y de sus equipos accesorios para cada Área usuaria de la unidad, preferentemente en idioma español.
- Un juego de manuales de operación del equipo principal y de sus equipos accesorios, preferentemente en formato digital y en idioma español, para el Área de conservación de la unidad.
- Un juego de manuales de servicio completo del equipo principal y de sus equipos accesorios, preferentemente en formato digital y en idioma español, para el Área de conservación de la unidad.
- Un juego de manuales de operación del equipo principal y de sus equipos, preferentemente en formato digital y en idioma español, para el Área de Ingeniería Biomédica de la unidad o delegacional.
- Un juego de manuales de servicio completo del equipo principal y de sus equipos, preferentemente en formato digital y en idioma español, para el Área de Ingeniería Biomédica de la unidad o delegacional.
- Un juego de software, aplicativos de configuración y claves de acceso del equipo principal y de sus equipos accesorios para el Área de conservación de la unidad, en idioma español.
- Un juego de software, aplicativos de configuración y claves de acceso del equipo principal y de sus equipos accesorios para el Área de Ingeniería Biomédica de la unidad o delegacional, en idioma español.

Dichos manuales se relacionan a continuación:

Título	16	Referencia	17	Área	18	Tipo	19	Idioma	20

NOTA: en caso de no aplicar alguno de estos procesos porque no se encuentran contemplados en el contrato respectivo, especificarlo claramente en este apartado.

Se levanta la presente acta y se hace constar que el bien(es) descrito(s) queda(n) en poder del Instituto.

No habiendo otro asunto que hacer constar, se levanta la presente a las _____ horas del día de su inicio, firmando la presente al calor y al margen en original, por cuadruplicado, los que intervinieron en el presente evento y que se encuentran debidamente facultados para contraer las obligaciones que de éste se deriven, quedando un original en poder del Responsable del área usuaria del(os) bien(es) de la Unidad de Destino Final para el expediente respectivo y hace entrega de dos tantos originales al proveedor para el trámite de pago correspondiente, y el último juego original se procede a enviar al Administrador del Contrato y una copia simple al Área Contratante para su conocimiento y para los efectos legales y administrativos correspondientes, así como copia simple a la Coordinación Normativa de nivel central que en su caso, haya participado como área técnica de acuerdo al contrato de que se trate para su conocimiento.

B



901 No. LA-019GYR040-E8-2017

FIRMANTES

Unidad Médica (Se deberá indicar la Unidad Médica destino de los bienes)	
Administrador del Contrato	Director o Administrador o Responsable Administrativo del Control de Bienes de la Unidad de Destino Final del(os) bien(es)
(Firma y matrícula)	(Antefirma)
(Firma y matrícula)	(Antefirma)

Responsable del área usuaria del(os) bien(es)	Responsable del área de Conservación de la Unidad de Destino Final del(os) bien(es)
(Firma y matrícula)	(Antefirma)
(Firma y matrícula)	(Antefirma)
Responsable de Ingeniería Biomédica (en caso de ser requerido)	Representante(s) Legal del Proveedor asignado y facultado para la entrega del(os) bien(es)
(Firma y matrícula)	(Firma)
(Antefirma)	(Antefirma)

NOTAS IMPORTANTES:

- LA TOTALIDAD DE LAS HOJAS QUE CONFORMEN LA PRESENTE ACTA, DEBERÁN CONTENER LA ANTEFIRMA DE LOS SERVIDORES QUE SUSCRIBEN AL FINAL DE LA MISMA.
- EN EL CASO DE QUE SE PRESENTE CAMBIO DE PERSONAL, EL RESPONSABLE DE FORMALIZAR EL ACTA SERÁ EL SERVIDOR PÚBLICO QUE LLEGUE A OCUPAR EL "CARGO INDICADO"
- EL PRESENTE FORMATO CONTIENE LO MÍNIMO INDISPENSABLE QUE DEBE CONTENER EL ACTA CIRCUNSTANCIADA, EL CUAL ÚNICAMENTE TIENE CARÁCTER ORIENTATIVO MÁS NO LIMITATIVO, PARA LAS ÁREAS RESPONSABLES DE SU ELABORACIÓN.

5

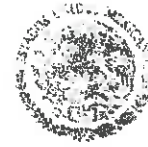

No.	Dato	Anotar
1	Nombre	Nombre completo del equipo principal
2	Servicio de ubicación final del equipo	Anotar el área específica dentro de la unidad donde será ubicado el bien
3	Equipos accesorios	Son todos los equipos acompañan al equipo principal para su funcionamiento Ejemplo: Un tomógrafo se acompaña de una estación de trabajo, inyector de medio de contraste, impresora de placas, etc., siendo estos últimos equipos accesorios
4	Nombre	Nombre de todos los equipos accesorios
5	Proceso de adquisición	Número de licitación o adjudicación
6	Contrato Número	Número de contrato que ampara la adquisición del bien recibido
7	Fincado a la empresa	Nombre completo de la empresa adjudicada
8	Domicilio de la empresa	Dirección oficial completa de la empresa adjudicada
9	Teléfono de la empresa	Número telefónico oficial de la empresa
10	Correo electrónico de la empresa	Correo electrónico oficial de la empresa
11	Observaciones	Consignar cualquier situación que por obligación de los responsables deba reportarse
12	Los C. _____ y C. _____	Nombre(s) de él(los) responsable(s) de verificar el o los bienes en el presente acto de entrega recepción
13	Personal operativo	Se refiere a la categoría del personal que tomó la capacitación
14	No. de capacitados	Número de personas que tomaron de principio a fin la capacitación del manejo del equipo, de acuerdo a su categoría y fisiograma
15	Fecha	Fecha de inicio y término de capacitación, según sea el caso de cada categoría
16	Título	Nombre del manual, el cual generalmente coincide con el nombre del equipo para el cual fue diseñado
17	Referencia	Número que otorga el fabricante al manual
18	Anexos	Número de anexos (en caso de que el manual cuente con ellos)
19	Tipo	Especificar a quien va dirigido el manual, por ejemplo: usuario, área médica o administrativa, servicio, mantenimiento, lista de partes, diagramas, etc.
20	Idioma	Especificar el(los) idiomas del manual, por ejemplo: español, inglés y francés, etc.
21	Responsable de Ingeniería Biomédica (en caso de ser requerido)	Se convocará al responsable de Ingeniería Biomédica en caso de requerir asesoría técnica especializada

301100

ANEXOS
DIVERSOS EQUIPOS

B

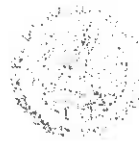

ANEXO No. 1.8 Acta Administrativa Circunstanciada de Rechazo de Bienes de Inversión

En la Ciudad de _____, siendo las _____ horas del día: _____ del mes: _____ del año _____, en el domicilio de _____ se levanta la presente Acta para hacer constar la RECEPCIÓN DEL(LOS) BIEN(ES) con las siguientes especificaciones:

Equipo						
Nombre	Marca	Modelo	Número serie	Cantidad	Clave SAI	Clave PREI

De cual se cuenta con la siguiente información adicional:

Unidad Destino		Delegación	
Nombre de la empresa			
Dirección de la empresa			
Teléfono		Correo electrónico de la empresa	
Procedimiento de adquisición No.		Contrato No.	

El motivo del rechazo obedece a las siguientes razones que a continuación se exponen:

Se levanta la presente acta y se hace constar que el(los) bien(s) descrito(s) fue(ron) regresado(s) íntegramente al proveedor.

Se establece el compromiso por parte del proveedor para la nueva fecha de entrega del(os) bien(es) el día _____ del mes de _____ del año _____, siempre y cuando la nueva fecha se encuentre dentro del plazo establecido en la cláusula correspondiente para la entrega recepción del bien.

No habiendo otro asunto que hacer constar, se levanta la presente a las _____ horas del día de su inicio, firmando la presente al calce y al margen en original, los que intervinieron en el presente evento y que se encuentran debidamente facultados para contraer las obligaciones que de éste se deriven, quedando el original en poder del Administrador de la Unidad de Destino Final del(os) bien(es) para el expediente respectivo y hace entrega de una copia al proveedor, y se procede a enviar otra copia al Administrador del Contrato, al Área Adquirente para su conocimiento y para los efectos legales y administrativos correspondientes, así como a la Coordinación Normativa de nivel central que en su caso, haya participado como área técnica de acuerdo al contrato de que se trate para su conocimiento.



FIRMANTES

Unidad Médica (Se deberá indicar la Unidad Médica destino de los bienes)	
Administrador del Contrato	Director o Administrador o Responsable Administrativo del Control de Bienes de la Unidad de Destino Final del(os) bien(es)
(Firma y matrícula)	(Antefirma)
Responsable del área usuaria del(os) bien(es)	Responsable del área de Conservación de la Unidad de Destino Final del(os) bien(es)
(Firma y matrícula)	(Antefirma)
Responsable de Ingeniería Biomédica (en caso de ser requerido)	Representante(s) Legal del Proveedor asignado y facultado para la entrega del(os) bien(es)
(Firma y matrícula)	(Antefirma)
(Firma)	(Antefirma)

NOTAS IMPORTANTES:

- LA TOTALIDAD DE LAS HOJAS QUE CONFORMEN LA PRESENTE ACTA, DEBERÁN CONTENER LA ANTEFIRMA DE LOS SERVIDORES QUE SUSCRIBEN AL FINAL DE LA MISMA.
- EN EL CASO DE QUE SE PRESENTE CAMBIO DE PERSONAL, EL RESPONSABLE DE FORMALIZAR EL ACTA SERÁ EL SERVIDOR PÚBLICO QUE LLEGUE A OCUPAR EL "CARGO INDICADO"
- EL PRESENTE FORMATO CONTIENE LO MÍNIMO INDISPENSABLE QUE DEBE CONTENER EL ACTA CIRCUNSTANCIADA, EL CUAL ÚNICAMENTE TIENE CARÁCTER ORIENTATIVO MÁS NO LIMITATIVO, PARA LAS ÁREAS RESPONSABLES DE SU ELABORACIÓN.
- SE DEBERÁ DAR AVISO AL ADMINISTRADOR DE CONTRATO, ANEXANDO UNA COPIA SIMPLE DEL ACTA.

ACTA DE FIRMAS
 ADMINISTRADOR DE CONTRATOS

B



905

Acta Administrativa Circunstanciada de Rechazo de Bienes de Inversión

Instructivo de llenado Acta Administrativa Circunstanciada de Rechazo de Bienes de Inversión.

En la Ciudad de _____, siendo las _____ horas del día: _____ del mes: _____ del año _____, en el domicilio de _____ se levanta la presente Acta para hacer constar la RECEPCIÓN DEL(LOS) BIEN(ES) con las siguientes especificaciones:

Equipo						
Nombre 1	Marca 4	Modelo 5	Número serie 6	Cantidad 7	Clave-SAI	Clave PREI

De cual se cuenta con la siguiente información adicional:

Unidad o UMAE destino 2	Delegación 3
Nombre de la empresa 8	
Dirección de la empresa 9	
Teléfono de la empresa 10	Correo electrónico de la empresa 11
Procedimiento de adquisición No. 12	Contrato No. 13

El motivo del rechazo obedece a las siguientes razones que a continuación se exponen:

Se levanta la presente acta y se hace constar que el(los) bien(s) descrito(s) fue(ron) regresado(s) íntegramente al proveedor.

Se establece el compromiso por parte del proveedor para la nueva fecha de entrega del(os) bien(es) el día _____ del mes de _____ del año _____, siempre y cuando la nueva fecha se encuentre dentro del plazo establecido en la cláusula correspondiente para la entrega recepción del bien.
No habiendo otro asunto que hacer constar, siendo las _____ horas del día de su inicio, firmando la presente al calce y al margen en original, los que intervinieron en el presente evento y que se encuentran debidamente facultados para contraer las obligaciones que de éste se deriven, quedando el original en

9

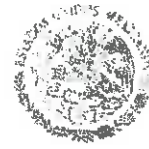

908

poder del Administrador de la Unidad de Destino Final del(os) bien(es) para el expediente respectivo y hace entrega de una copia al proveedor, y se procede a enviar otra copia al Administrador del Contrato, al Área Adquirente para su conocimiento y para los efectos legales y administrativos correspondientes, así como a la Coordinación Normativa de nivel central que en su caso, haya participado como área técnica de acuerdo al contrato de que se trate para su conocimiento.

FIRMANTES

Unidad Médica	(Se deberá indicar la Unidad Médica destino de los bienes)			
Administrador del Contrato	Director o Administrador o Responsable Administrativo del Control de Bienes de la Unidad de Destino Final del(os) bien(es)			
	(Firma y matrícula)		(Antefirma)	
Responsable del área usuaria del(os) bien(es)	Responsable del área de Conservación de la Unidad de Destino Final del(os) bien(es)	(Firma y matrícula)		(Antefirma)
Responsable de Ingeniería Biomédica (en caso de ser requerido)		Representante(s) Legal del Proveedor asignado y facultado para la entrega del(os) bien(es)	(Firma y matrícula)	
(Firma y matrícula)			(Antefirma)	(Firma)
				(Antefirma)

NOTAS IMPORTANTES:

1. LA TOTALIDAD DE LAS HOJAS QUE CONFORMEN LA PRESENTE ACTA, DEBERÁN CONTENER LA ANTEFIRMA DE LOS SERVIDORES QUE SUSCRIBEN AL FINAL DE LA MISMA.
2. EN EL CASO DE QUE SE PRESENTE CAMBIO DE PERSONAL, EL RESPONSABLE DE FORMALIZAR EL ACTA SERÁ EL SERVIDOR PÚBLICO QUE LLEGUE A OCUPAR EL "CARGO INDICADO"
3. EL PRESENTE FORMATO CONTIENE LO MÍNIMO INDISPENSABLE QUE DEBE CONTENER EL ACTA CIRCUNSTANCIADA, EL CUAL ÚNICAMENTE TIENE CARÁCTER ORIENTATIVO MÁS NO LIMITATIVO, PARA LAS ÁREAS RESPONSABLES DE SU ELABORACIÓN.
4. SE DEBERÁ DAR AVISO AL ADMINISTRADOR DE CONTRATO, ANEXANDO UNA COPIA SIMPLE DEL ACTA.

B

ANEXO
DIVISIÓN DE CONTRATACIÓN



907

No.	Dato	Anotar
1	Nombre	Nombre completo de equipo que se rechaza en este acto.
2	Unidad o UMAE Destino	Nombre de la Unidad Médica delegacional o la Unidad Médica de Alta Especialidad en que se elabora el acta.
3	Delegación	Delegación a la que pertenece la Unidad Médica.
4	Marca	Marca del equipo
5	Modelo	Modelo del equipo
6	No. de Serie	Número de serie del equipo
7	Cantidad	Número de equipos que en el acto se entregan.
8	Nombre de la empresa	Nombre completo de la empresa adjudicada.
9	Dirección de la empresa	Dirección de la empresa con código postal.
10	Teléfono de la empresa	Teléfono fijo de la empresa.
11	Correo electrónico de la empresa	Correo electrónico oficial de la empresa.
12	Procedimiento de adquisición	Número de licitación o adjudicación.
13	Contrato no.	Número contrato que contempla la adquisición del bien recibido.
14	Responsable de Ingeniería Biomédica (en caso de ser requerido)	Se convocará al Responsable de Ingeniería Biomédica en caso de requerir asesoría técnica especializada

B



INSTITUTO MEXICANO DEL SEGURO SOCIAL
DIRECCIÓN DE ADMINISTRACIÓN
UNIDAD DE ADQUISICIONES E INFRAESTRUCTURA
COORDINACIÓN DE ADQUISICIÓN DE BIENES Y
CONTRATACIÓN DE SERVICIOS
COORDINACIÓN TÉCNICA DE PLANEACIÓN Y CONTRATOS

Contrato Número
17BI0410

ANEXO 4 (CUATRO)

"GARANTÍA DE LOS BIENES Y PROPUESTA ECONÓMICA"

EL PRESENTE ANEXO CONSTA DE 05 HOJAS INCLUYENDO ESTA CARÁTULA

DIVISIÓN DE CONTRATOS
NIVEL CENTRAL

3



Handwritten text, possibly a signature or name, oriented vertically.

3 **biplane**

Patriotismo D.F.		Cuauhtémoc D.F.		Monterrey		Guadalupe		General Antonio León No. 434 Int. 13	
Diagonal de patriotismo No. 1 Piso A2 Col. Hipódromo Condese C.P. 06770 México, D.F. Tel. 01 55 5134 0270 ventas@casaplatre.com		Av. Cuauhtémoc No. 220-201 Col. Doctores C.P. 06720 México, D.F. Tel. 01 55 5134 3730 ventas@casaplatre.com		Simón Bolívar No. 1554 Col. Miras Centro C.P. 64460 Monterrey, N.L. Tel. 01 81 8346 1473 ventas_mty@casaplatre.com		General Antonio León No. 434 Int. 13 Col. Ladrón de Carevía C.P. 44650 Guadalupe, Jal. Tel. 01 33 3630 9781 ventas_gdl@casaplatre.com		www.casaplatre.com	
1				CAD13/19/ 2011	2011	MONITOR DE SIGNOS VITALES AVANZADO	REMISION Y ACTA CIRCUNSTANCIADA		
2				6110	2012	MONITOR DE SIGNOS VITALES BASICO	CARTA CUMPLIMIENTO SATISFACTORIO		
3	DOS SUCURSA LES Y AL MENOS UN CENTRO DE SERVICIO	NO APLICA	NO APLICA	13BI0018	2013	CENTRAL DE MONITOREO PARA MULTIPLES CAMAS, CUATRO CAMAS (CON ACCESORIOS PARA DOS PACIENTES PEDIATRICOS Y DOS NEONATALES	REMISION Y ACTA CIRCUNSTANCIADA		PARTIDA 30 MONITOR DE SIGNOS VITALES
4	DECLARACION ANUAL 2016 Y DECLARACION PROVISIONAL DEL MES DE JULIO 2017	NO APLICA	NO APLICA	D4M0119	2014	MONITOR DE SIGNOS VITALES	REMISION Y ACTA CIRCUNSTANCIADA		PARTIDA 31 MONITOR DE SIGNOS VITALES PARA EL TRASLADO DEL PACIENTE.
5				15BI0236	2015	MONITOR DE SIGNOS VITALES	REMISION Y ACTA CIRCUNSTANCIADA		PARTIDA 32 MONITOR DE SIGNOS VITALES PARA TERAPIA INTENSIVA.
6				16BI0356	2016	MONITOR DE SIGNOS VITALES PARA TERAPIA INTENSIVA	REMISION Y ACTA CIRCUNSTANCIADA		

R.F.C.: CPL-851230-512

biplane

No.	Capacidad del Licitante	Experiencia y Especialidad	Criterios de Selección	Partidas que ampara
1	NO APLICA	00012003-001-08	2011	REMISION
2	DOS SUCURSALES Y AL MENOS UN CENTRO DE SERVICIO	GARANTÍA RESPECTO DE LOS BIENES POR 36 MESES	2014	REMISION Y ACTA CIRCUNSTANCIADA
3	NO APLICA	NO APLICA	2015	REMISION Y ACTA CIRCUNSTANCIADA
4	NO APLICA	16B10359	2016	REMISION Y ACTA CIRCUNSTANCIADA

R.F.C.: CPL-851230-512

Guadalajara
 General Antonio León No. 434 Int. 13
 Col. Ladrón de Guevara
 C.P. 44650 Guadalajara, Jal.
 Tel. 01 33 3630 9781
 ventas_gdl@casaplatre.com
 www.casaplatre.com

Monterrey
 Simón Bolívar No. 1554
 Col. Mitras Centro
 C.P. 64460 Monterrey, N.L.
 Tel. 01 81 8346 1473
 ventas_mty@casaplatre.com

Cuathémoc D.F.
 Av. Cuathémoc No. 220-201
 Col. Doctores.
 C.P. 06720 México, D.F.
 Tel. 01 55 5134 3730
 ventas@casaplatre.com

Patriotismo D.F.
 Diagonal de patriotismo No. 1 Piso A2
 Col. Hipódromo Condesa
 C.P. 06170 México, D.F.
 Tel. 01 55 5134 0270
 ventas@casaplatre.com



1				11B1153	2011	CENTRAL DE MONITOREO PARA MULTIPLES CAMAS DIEZ CAMAS, (PARA OCHO PACIENTES ADULTO Y DOS PEDIATRICOS)	REMISION Y ACTA CIRCUNSTANCIADA	PARTIDA 3 CENTRAL DE MONITOREO PARA MULTIPLES CAMAS (6 CAMAS PARA PACIENTE ADULTO)
2				6110	2012	MONITOR DE SIGNOS VITALES BASICO	CARTA CUMPLIMIENTO SATISFACTORIO	PARTIDA 5 CENTRAL DE MONITOREO PARA MULTIPLES CAMAS, DIEZ CAMAS.
3	DOS SUCURSALES Y AL MENOS UN CENTRO DE SERVICIO			13B10018	2013	CENTRAL DE MONITOREO PARA MULTIPLES CAMAS, CUATRO CAMAS (CON ACCESORIOS PARA DOS PACIENTES PEDIATRICOS Y DOS NEONATALES)	REMISION Y ACTA CIRCUNSTANCIADA	PARTIDA 6 CENTRAL DE MONITOREO PARA MULTIPLES CAMAS, OCHO CAMAS DE TRAUMA.
4	DECLARACION ANUAL 2016 Y DECLARACION PROVISIONAL DEL MES DE JULIO 2017	NO APLICA	NO APLICA	D4M0119	2014	MONITOR DE SIGNOS VITALES	REMISION Y ACTA CIRCUNSTANCIADA	PARTIDA 7 CENTRAL DE MONITOREO PARA MULTIPLES CAMAS, OCHO CAMAS.
5				15B10434	2015	CENTRAL DE MONITOREO PARA MULTIPLES CAMAS, (OCHO CAMAS CON ACCESORIOS PARA 6 PACIENTES ADULTOS Y 2 PEDIATRICOS)	REMISION Y ACTA CIRCUNSTANCIADA	
6				16B10365	2016	CENTRAL DE MONITOREO PARA MULTIPLES CAMAS, DOCE CAMAS DE TRAUMATOLOGIA Y ORTOPEDIA	REMISION Y ACTA CIRCUNSTANCIADA	

GARANTIA DE LOS BIENES POR 36 MESES

R.F.C.: CPL-851230-512

Monterrey
Simón Bolívar No. 1554
Col. Mitras Centro
C.P. 64460 Monterrey, N.L.
Tel. 01 81 8346 1473
ventas_mty@casaplatre.com

Guadalajara
General Antonio León No. 434 Int. 13
Col. Ladrón de Guevara
C.P. 44650 Guadalajara, Jal.
Tel. 01 33 3630 9781
ventas_gdl@casaplatre.com
www.casaplatre.com

Cuahuahimoc D.F.
Av. Cuahuahimoc No. 220-201
Col. Doctores
C.P. 06720 México, D.F.
Tel. 01 55 5134 3730
ventas@casaplatre.com

Patriotismo D.F.
Diagonal de patriotismo No. 1 Risp A2
Col. Hipódromo Comdesa
C.P. 06170 México, D.F.
Tel. 01 55 5134 0270
ventas@casaplatre.com



No.	Separación del Licitante	MIP-PEDES Mujeres y Pymes o Prácticas de Igualdad	Garantía de cumplimiento o Mayor de los Bienes	Experiencia y Especialidad	Cumplimiento del Contrato	Partidas que ampara
1				CARRO ROJO CON EQUIPO COMPLETO PARA REANIMACION CON DESFIBRILADOR MONITOR MARCAPASO	REMISION Y ACTA CIRCUNSTANCIADA	PARTIDA 2 CARRO ROJO CON EQUIPO COMPLETO PARA REANIMACION CON DESFIBRILADOR MONITOR MARCAPASO.
2				CARRO ROJO CON EQUIPO COMPLETO PARA REANIMACION CON DESFIBRILADOR-MONITOR-MARCAPASO	REMISION Y ACTA CIRCUNSTANCIADA	
3	DOS SUCURSALES Y AL MENOS UN CENTRO DE SERVICIO	NO APLICA	GARANTÍA RESPECTO DE LOS BIENES POR 48 MESES	CARRO ROJO CON EQUIPO COMPLETO PARA REANIMACION CON DESFIBRILADOR MONITOR MARCAPASO.	REMISION Y ACTA CIRCUNSTANCIADA	
4		NO APLICA		CARRO ROJO CON EQUIPO COMPLETO PARA REANIMACION CON DESFIBRILADOR-MONITOR-MARCAPASO	REMISION Y ACTA CIRCUNSTANCIADA	
5		NO APLICA		CARRO ROJO CON EQUIPO COMPLETO PARA REANIMACION CON DESFIBRILADOR MONITOR MARCAPASO	REMISION Y ACTA CIRCUNSTANCIADA	
6		NO APLICA		CARRO ROJO CON EQUIPO COMPLETO PARA REANIMACION CON DESFIBRILADOR MONITOR	REMISION Y ACTA CIRCUNSTANCIADA	

Patriotismo D.F.
 Diagonal de patriotismo No. 1 Piso A2
 Col. Hipódromo Condessa
 C.P. 06170 México, D.F.
 Tel. 01 55 5134 0270
 ventas@casaplatre.com

Cuathtémoc D.F.
 Av. Cuathtémoc No. 220-201
 Col. Doctores
 C.P. 06720 México, D.F.
 Tel. 01 55 5134 3730
 ventas@casaplatre.com

Monterrey
 Simón Bolívar No. 1554
 Col. Mitras Centro
 C.P. 64460 Monterrey, N.L.
 Tel. 01 81 8346 1473
 ventas_mty@casaplatre.com

Guadalajara
 General Antonio León No. 434 Int. 13
 Col. Ladrón de Guevara
 C.P. 44650 Guadalajara, Jal.
 Tel. 01 33 3630 9781
 ventas_gdl@casaplatre.com
 www.casaplatre.com

**ANEXO No. 5
PROPOSICIÓN ECONÓMICA**

PROCEDIMIENTO.	LA-019GYR040-E8-2017		FECHA:	CIUDAD DE MEXICO, A 06 DE SEPTIEMBRE DE 2017.			
NOMBRE O RAZÓN SOCIAL DEL PARTICIPANTE.	CASA PLARRE, S.A. DE C.V.						
Partida	SEI	SAI	DESCRIPCIÓN	Cantidad	Valor Unitario	Valor Total	
2	16314	531.191.0391.03.01	Cairo rojo con equipo completo para reanimación con desfibrilador monitor marcapaso.	120	275,000.00	38.54% 168,015.00	20,281,800.00
3	16362	531.632.0554.03.01	Central de monitoreo para múltiples camas (6 camas para paciente adulto)	9	2,496,675.00	52.12% 1,195,407.990	10,758,671.91
4	16361	531.632.0554.03.01	Central de monitoreo para múltiples camas, cinco camas.	8	2,293,951.44	49.14% 1,166,703.702	9,333,629.60
5	16367	531.632.0554.03.01	Central de monitoreo para múltiples camas, diez camas.	9	4,294,281.03	51.00% 2,104,197.70	18,937,779.30

[Handwritten signature]

brossmann



**ANEXO No. 5
PROPOSICIÓN ECONÓMICA**

PROCEDIMIENTO.	LA-019GYR040-E8-2017	CIUDAD DE MEXICO, A.06 DE SEPTIEMBRE DE 2017.							FECHA:
NOMBRE O RAZÓN SOCIAL DEL PARTICIPANTE.	CASA PLARRE, S.A. DE C.V.								
Partida	PREI	SAI	DESCRIPCIÓN	Cantidad	PMR SIIVA	Porcentaje de Descuento (Después de incluir con el de Compañías)	Descuento	Preco/Unidad con Descuento SIIVA	Importe total ofertado SIIVA
6	16371	531.632.0554.03.01	Central de monitoreo para multiples camas, ocho camas de trauma.	1	3,894,813.79	53.05%	2,066,198.72	1,828,615.07	1,828,615.07
7	16364	531.632.0554.03.01	Central de monitoreo para multiples camas, ocho camas.	10	3,198,275.86	48.72%	1,558,200.00	1,640,075.86	16,400,758.60
12	11803	531.333.0317.01.01	Electromiógrafo de cuatro canales (con potenciales evocados multimodales)	11	655,609.32	22.81%	149,544.486	506,064.83	5,566,713.13
17	11943	531.562.1010.04.01	Lámpara quirúrgica doble.	137	338,466.80	33.53%	113,487.918	224,978.88	30,822,106.56
20	20662	531.616.5108.01.01	Mesa Quirúrgica Electrohidráulica (Para Cingla General)	18	538,148.00	35.89%	193,141.317	345,006.683	6,210,120.24

2556

J. E. Grossmann
 Director General

025

**ANEXO No. 5
PROPOSICIÓN ECONÓMICA**

PROCEDIMIENTO.	LA-019GYR040-E8-2017		FECHA:	CIUDAD DE MEXICO, A 06 DE SEPTIEMBRE DE 2017.			
NOMBRE O RAZÓN SOCIAL DEL PARTICIPANTE.	CASA PLARRE, S.A. DE C.V.						
Partida	PRE	UBI	DESCRIPCIÓN	Cantidad	Porcentaje	Valor	Valor Acumulado
25	20670	531.616.5116.01.01	Mesa quirúrgica universal avanzada (para urología).	3	35.75%	646,551.72	231,142,240
30	16398	531.619.0403.02.01	Monitor de signos vitales	360	63.33%	180,000.00	113,984,000
31	12046	531.619.0411.03.01	Monitor de signos vitales para el traslado del paciente.	42	61.82%	136,206.90	84,203,106
32	16400	531.619.0403.02.01	Monitor de signos vitales para terapia intensiva.	9	37.75%	239,681.03	90,479,589
39	17409	531.053.0372.00.01	Unidad de anestesia intermedia.	30	29.97%	719,742.36	215,706,785
40	11795	531.328.0181.02.01	Unidad de electrocirugía de uso general.	94	17.83%	134,586.87	23,996,839
							415,409.48
							66,006.00
							52,003.79
							149,201.44
							2,184,159.18
							1,342,812.96
							15,121,067.10
							110,590.03
							10,395,462.82

2553

PROCESO DE LICITACIÓN
 NÚMERO DE LICITACIÓN: LA-019GYR040-E8-2017
 FECHA DE EMISIÓN: 06/09/2017
 CIUDAD DE MEXICO, D.F.
 CANTONERÍA DE LICITACIONES
 DIRECCIÓN GENERAL DE LICITACIONES
 SECRETARÍA DE ECONOMÍA

2

027



**ANEXO No. 5
PROPOSICIÓN ECONÓMICA**

PROCEDIMIENTO.	LA-019GYR040-E8-2017	FECHA:	CIUDAD DE MEXICO, A 06 DE SEPTIEMBRE DE 2017.
NOMBRE O RAZÓN SOCIAL DEL PARTICIPANTE.	CASA PLARRE, S.A. DE C.V.		

Partida	PREI	SAI	DESCRIPCIÓN	Cantidad	PKR SIVA	Representante legal con arde Compras Neg	Presupuesto con arde Compras Neg SIVA	Impuesto total señalado SIVA
---------	------	-----	-------------	----------	----------	--	---------------------------------------	------------------------------

Handwritten signature

ANA BERTHA DE LA CONCHA ALCANTARA
 REPRESENTANTE LEGAL
 CASA PLARRE, S.A. DE C.V.
 R.F.C. CPL-851230-512

Handwritten signature

2560

biossman *Handwritten signature*

Faint vertical text on the right margin

029
B