



Se manifiesta que el
archivo publicado es
la mejor versión
disponible con la
que cuenta el
Instituto Mexicano
del Seguro Social.



SE CANCELAN DATOS PERSONALES DE PERSONA(S) MORALES IDENTIFICABLE(S) TALES COMO: REGISTRO PATRONAL, POR CONSIDERARSE INHERENTE AL PATRIMONIO DE LA PERSONA MORAL, DE CONFORMIDAD CON LO ESTABLECIDO EN LOS ARTÍCULOS 113 FRACCIÓN III Y 118 DE LA LEY FEDERAL DE TRANSPARENCIA Y ACCESO A LA INFORMACIÓN PÚBLICA. D.O.F. 09-mayo-2016

ACUERDO DEL CIAAS	N/A	SESIÓN DEL CIAAS	N/A	VIGENCIA DEL CONTRATO							
PROCEDIMIENTO DE CONTRATACIÓN	LICITACIÓN PÚBLICA INTERNACIONAL BAJO LA COBERTURA DE LOS TRATADOS DE LIBRE COMERCIO CON CAPÍTULO DE COMPRAS GUBERNAMENTALES ELECTRÓNICA NÚMERO LA-019GYR040-E8-2017			DEL	DÍA	MES	AÑO	HASTA	DÍA	MES	AÑO
FUNDAMENTO	ARTÍCULO 134 DE LA CONSTITUCIÓN POLÍTICA DE LOS ESTADOS UNIDOS MEXICANOS, Y DE CONFORMIDAD CON LOS ARTÍCULOS 25, 26 FRACCIÓN I, 26 BIS FRACCIÓN II, 26 TER, 27, 23, FRACCIÓN II, 29, 30, 32, 33, 33 BIS, 34, 35, 36, 36 BIS, FRACCIÓN I Y 46, DE LA LAASSP, EL REGLAMENTO Y DEMÁS DISPOSICIONES APLICABLES EN LA MATERIA.			TIPO DE CONTRATO		OFICIO DE LIBERACIÓN DE INVERSIÓN					
FECHA DE FALLO	DÍA	MES	AÑO	CERRADO (X)	ABIERTO ()	PARA CUBRIR LAS EROGACIONES QUE SE DERIVEN DEL PRESENTE CONTRATO, CUENTA CON RECURSOS DISPONIBLES SUFICIENTES, NO COMPROMETIDOS, DE ACUERDO AL (LOS) OFICIO(S) DE LIBERACIÓN DE INVERSIÓN (OLI), MISMO(S) QUE SE AGREGA(N) AL PRESENTE CONTRATO COMO ANEXO 1 (UNO).					
	02	OCTUBRE	2017								

PROVEEDOR	ISM INNOVA SALUD MÉXICO, SAPI. DE C.V. PARTICIPANTE (A) PHILIPS MEXICO COMMERCIAL, S.A DE C.V. PARTICIPANTE (B)		RFC	II140512PR5 PARTICIPANTE (A) PMC1507018K6 PARTICIPANTE (B)	REGISTRO PATRONAL	MSS	PARTICIPANTE (A)		PARTICIPANTE (B)
DOMICILIO (Artículo 49 "RLAASSP")	PASEO DE TAMARINDOS NÚMERO 400 EDIFICIO AB, INTERIOR 21, COLONIA BOSQUES DE LAS LOMAS, DELEGACION CUAJIMALPA, CÓDIGO POSTAL 05120, CIUDAD DE MÉXICO. PARTICIPANTE (A) AVENIDA LA PALMA NÚMERO 6 COLONIA LA HERRADURA, CÓDIGO POSTAL 52784 HUIXQUILUCAN ESTADO DE MÉXICO. PARTICIPANTE (B)								
TELÉFONO(S)	8000 35 53 PARTICIPANTE (A) 5269-9000 PARTICIPANTE (B)	FAX	N/A PARTICIPANTE (A) N/A PARTICIPANTE (B)	CORREO ELECTRÓNICO					
ESCRITURA PÚBLICA	51,926 PARTICIPANTE (A) 68,618 PARTICIPANTE (B)	FECHA ESCRITURA PÚBLICA	9 DE MAYO DE 2014 PARTICIPANTE (A) 1° DE JULIO DE 2015 PARTICIPANTE (B)	NOTARIO PÚBLICO	LICENCIADA ANA PATRICIA BANDALA TOLENTINO PARTICIPANTE (A) LICENCIADO ERIK NAMUR CAMPESINO PARTICIPANTE (B)				
NOTARIA PÚBLICA	195 DEL DISTRITO FEDERAL PARTICIPANTE (A) 94 DEL DISTRITO FEDERAL PARTICIPANTE (B)	FOLIO MERCANTIL ELECTRONICO	515010-1 PARTICIPANTE (A) 541710-1 PARTICIPANTE (B)						
DE ACUERDO CON SUS ESTATUTOS, SU OBJETO SOCIAL CONSISTE ENTRE OTRAS ACTIVIDADES, EN:	LA COMPRA, VENTA, ARRENDAMIENTO, RENTA, USUFRUCTO, DISTRIBUCIÓN, COMERCIALIZACIÓN, IMPORTACIÓN Y/O EXPORTACIÓN DE EQUIPO MÉDICO, MOBILIARIO, INSTRUMENTAL, MATERIAL DE CURACIÓN, INSUMOS Y CONSUMOS ENFOCADOS AL CUIDADO DE LA SALUD, PARA EL SECTOR PÚBLICO Y PRIVADO. PARTICIPANTE (A) ADQUIRIR, COMERCIALIZAR, VENDER, DISTRIBUIR, SUMINISTRAR, PROVEER EN GENERAL, LLEVAR A CABO TODA ACTIVIDAD COMERCIAL EN RELACIÓN CON EQUIPO, MATERIALES, INSTRUMENTOS, CONSUMIBLES, PIEZAS DE REPUESTO Y ACCESORIOS MÉDICOS. PARTICIPANTE (B)								
NOMBRE DEL APODERADO LEGAL	CINTHYA SÁNCHEZ ROJAS PARTICIPANTE (A) ALEJANDRO ALBERTO ORTÍZ BARRAÑÓN PARTICIPANTE (B)	ESCRITURA PÚBLICA	92,767 PARTICIPANTE (A) 52,686 PARTICIPANTE (B)	FECHA ESCRITURA PÚBLICA	26 DE JUNIO DE 2017 PARTICIPANTE (A) 13 DE NOVIEMBRE DE 2015 PARTICIPANTE (B)				
NOTARIO PÚBLICO LICENCIADOS	CARLOS ANTONIO MORALES MONTES DE OCA PARTICIPANTE (A) HÉCTOR MANUEL CÁRDENAS VILLARREAL PARTICIPANTE (B)	NOTARIA PÚBLICA	227 DE LA CIUDAD DE MÉXICO PARTICIPANTE (A) 201 DEL DISTRITO FEDERAL PARTICIPANTE (B)	FOLIO MERCANTIL	N/A PARTICIPANTE (A) N/A PARTICIPANTE (B)				
FECHA DE ENTREGA DE LOS BIENES	LA FECHA MÁXIMA DE ENTREGA DE LOS BIENES A ENTERA SATISFACCIÓN DE "EL INSTITUTO", SERÁ DE 90 (NOVENTA) DÍAS NATURALES CONTADOS A PARTIR DEL DÍA NATURAL SIGUIENTE AL ACTO DE COMUNICACIÓN DE FALLO.	LUGAR ENTREGA DE LOS BIENES	EL LUGAR DE ENTREGA DE LOS BIENES A ENTERA SATISFACCIÓN DE "EL INSTITUTO", SERÁN LOS SEÑALADOS EN LA "GUÍA DE DISTRIBUCIÓN Y ADMINISTRADORES DE CONTRATO" QUE SE AGREGA AL PRESENTE CONTRATO COMO ANEXO 3 (TRES)		PLAZO PARA PAGO	A LOS 20 (VEINTE) DÍAS NATURALES SIGUIENTES A LA APROBACIÓN DEL COMPROBANTE FISCAL DIGITAL (CFDI) QUE REÚNA LOS REQUISITOS FISCALES ESTABLECIDOS EN LA LEY DE LA MATERIA.			

OBJETO DEL CONTRATO	IMPORTE SIN I.V.A.		I.V.A.
ADQUISICIÓN DE EQUIPO MÉDICO PARA CUBRIR LAS NECESIDADES DEL PROGRAMA DE SUSTITUCIÓN DE EQUIPO MÉDICO EN UNIDADES DE LOS TRES NIVELES DE ATENCIÓN A LA SALUD DEL IMSS 2017, CUYAS CARACTERÍSTICAS, ESPECIFICACIONES Y CANTIDADES SE DESCRIBEN EN LOS ANEXOS 2 (DOS), 3 (TRES) Y 4 (CUATRO) DE ESTE CONTRATO.	\$258,552.00 (DOSCIENTOS CINCUENTA Y OCHO MIL QUINIENTOS CINCUENTA Y DOS PESOS 00/100 M.N.)		0% () 16% (X)
"EL INSTITUTO" INSTITUTO MEXICANO DEL SEGURO SOCIAL	"EL PROVEEDOR" ISM INNOVA SALUD MÉXICO, SAPI. C.V.	EL PROVEEDOR" PHILIPS MEXICO COMMERCIAL, S.A DE C.V.	EL PROVEEDOR" PHILIPS MEXICO COMMERCIAL, S.A DE C.V.
 JOSÉ ROBERTO FLORES BAÑUELOS Apoderado Legal	 INGENIERA MÓNICA LETICIA PACHECO RÍOS Coordinadora Biomédico Delegacional en Guanajuato Administradora del Contrato	 CINTHYA SÁNCHEZ ROJAS Apoderada Legal Representante Legal Participante A	 FRANCISCO TAPIA SIORDIA Apoderado Legal Representante Legal Participante B

Este instrumento jurídico fue elaborado de conformidad con los documentos proporcionados por la División Contratante, correspondientes al procedimiento de contratación que se señala.

SE CANCELAN DATOS PERSONALES DE PERSONA(S) FÍSICAS IDENTIFICABLE(S) TALES COMO: CORREO ELECTRÓNICO, POR CONSIDERARSE INFORMACIÓN CUYA DIFUSIÓN PUEDE AFECTAR A LA ESFERA PRIVADA DE LA MISMA, DE CONFORMIDAD CON LO ESTABLECIDO EN LOS ARTÍCULOS 113 FRACCIÓN I Y 118 DE LA LEY FEDERAL DE TRANSPARENCIA Y ACCESO A LA INFORMACIÓN PÚBLICA. D.O.F. 09-mayo-2016

LAS DECLARACIONES Y CLÁUSULAS DEL PRESENTE CONTRATO APARECEN AL REVERSO

17 / 10 / 2017
A/ LNC / DGG



INSTITUTO MEXICANO DEL SEGURO SOCIAL
DIRECCIÓN DE ADMINISTRACIÓN
UNIDAD DE ADQUISICIONES E INFRAESTRUCTURA
COORDINACIÓN DE ADQUISICIÓN DE BIENES Y
CONTRATACIÓN DE SERVICIOS
COORDINACIÓN TÉCNICA DE PLANEACIÓN Y CONTRATOS

Contrato Número
17BI0232

ANEXO 1 (UNO)

“OFICIO(S) DE LIBERACIÓN DE INVERSIÓN (OLI)”

ANEXOS
DIVISION DE CONTRATOS

EL PRESENTE ANEXO CONSTA DE 4 HOJAS INCLUYENDO ESTA CARÁTULA

DIVISION DE CONTRATOS
NIVEL CENTRAL



Lic. David Basca Grande
Coordinador de Planeación de Infraestructura Médica

Presente

Ciudad de México, a 27 de Julio de 2017

Oficio de solicitud del área requeriente: 0953016128/20097, 0392 y 0953011280/1424
La Coordinación de Planeación de Infraestructura Médica, solicita transferencia compensada de recursos entre diversos Programas y Proyectos de Inversión, así como la emisión de un Oficio de Liberación de Inversión por un importe de \$75,168,000.00; referente al presupuesto 2017 del programa Equipo Médico, para la adquisición de 360 bienes correspondientes a la cartera señalada a continuación.

Capítulo: Equipamiento

Oficio de Liberación de Inversión 2017

No. 089001/603000/6830/06M17/ 327 / 1863

Descripción de Cartera del Programa y Proyecto de Inversión (PPI) de la SHCP
Nombre de Cartera: Programa de sustitución de equipo médico en unidades de los tres niveles de atención a la salud del IMSS, 2017.
Clave de cartera: 1650GYR0001
No. de solicitud: 50083
Unidad Responsable: GYR
Programa presupuestario: K029
Fuente de financiamiento: 4
Importe del calendario fiscal: 2,466,500,002.00
Localización geográfica: No distributable geográficamente

Información del HCT del IMSS
Tipo OLI: Adquisición
Proyecto PREI: 16090024
Acuerdos: ACDO.AS3.HCT.310617/104.P.DF
ACDO.A63.HCT.280916/255.P.DF
Asignación presupuestaria: 2,209,826,485.49
Nombre del PPI: Equipo Médico

Autorización de asignación del Oficio de Liberación de Inversión (OLI) 2017

Se emite el presente OLI de conformidad a los artículos 35 y 48 de la Ley Federal de Presupuesto y Responsabilidad Hacendaria; 156 fracción II y 158 A de su Reglamento; 25 y 45 de la Ley de Adquisiciones, Arrendamientos y Servicios del Sector Público, el numeral 1.1.2.1 del Manual de Organización de la Dirección de Finanzas y al oficio circular 099001670000/837, firmado por el entonces Coordinador de Presupuesto e Información Programática en agosto de 2013, lo anterior para dar inicio a las gestiones de Adquisición de Equipamiento del Programa de Inversión Física 2017.

Unidad Responsable del Gasto (URG): 09 Nivel Central
Número de bienes: 360
Monto original con IVA: 75,168,000.00
(setenta y cinco millones ciento sesenta y ocho mil pesos 00/100 (m.n.))

Por tanto, el monto señalado se ha registrado en el Sistema Financiero PREI Milenio para que la URG inicie los procesos de adquisición conforme al Anexo 1 que se adjunta, y con base en los artículos 8 y 69 del Reglamento Interior del Instituto Mexicano del Seguro Social (IMSS) y el numeral 7.1.20 de la Norma Presupuestaria del IMSS.

Atentamente
El Coordinador

José David Méndez Santa Cruz

ANEXOS

DIVISION DE CONTRATOS



Clave COG	Nombre de equipo clave COG	ID de Transac.	ID de Solicitud	CUR	Nombre de la Unidad	PREI Múltiplo Presupuestado del Destino del Bien				PREI Múltiplo Central de Compromisos				Monto autorizado								
						Municipio / Estado	Ubicación	U1	Centro de Costo	GPC-GEV	ESP	DIF	VAR	ID de Actividad	Descripción	URC	URG	URC	URG	U1	Cambio de Costo	Período Ptal
53101	Equipo médico y de laboratorio	12320810	0000168008	329	M. H. GRAL. SUBZONA. INF. 15	MOROLEON GTO.	1110001	110402	200200	531-619	0403	02	01	16398	MONITOR DE SIGNOS VITALES. ECU	09530007	099001	200000	2017M09	3	208,800.00	628,400.00
53101	Equipo médico y de laboratorio	12320811	0000186829	329	M. H. GRAL. REGIONAL NUM 1	APULCO DE JUAR	1202006	220501	200200	531-619	0403	02	01	16398	MONITOR DE SIGNOS VITALES. ECU	09530007	099001	200000	2017M09	1	208,800.00	208,800.00
53101	Equipo médico y de laboratorio	12320812	0000168795	329	M. H. GRAL. ZONA. INF. NUM 1	PACHUCA HGO	1301008	130201	200200	531-619	0403	02	01	16398	MONITOR DE SIGNOS VITALES. ECU	09530007	099001	200000	2017M09	1	208,800.00	208,800.00
53101	Equipo médico y de laboratorio	12320813	0000168795	329	M. H. GRAL. ZONA NUM 57	CUAUTITLAN	1532001	150101	200200	531-619	0403	02	01	16398	MONITOR DE SIGNOS VITALES. ECU	09530007	099001	200000	2017M09	5	208,800.00	1,044,000.00
53101	Equipo médico y de laboratorio	12320814	0000168143	329	HOSPITAL REGIONAL 17	TLAMPANTLA	1900012	180501	200200	531-619	0403	02	01	16398	MONITOR DE SIGNOS VITALES. ECU	09530007	099001	200000	2017M09	5	208,800.00	1,044,000.00
53101	Equipo médico y de laboratorio	12320815	0000168956	329	HOSPITAL REGIONAL 17	MORELIA MICH	1703001	170302	200200	531-619	0403	02	01	16398	MONITOR DE SIGNOS VITALES. ECU	09530007	099001	200000	2017M09	5	208,800.00	1,044,000.00
53101	Equipo médico y de laboratorio	12320816	0000168797	329	M. U. MED FAM -HOSP. REGIONAL	PATZCUARO MICH	1702001	172201	200200	531-619	0403	02	01	16398	MONITOR DE SIGNOS VITALES. ECU	09530007	099001	200000	2017M09	1	208,800.00	208,800.00
53101	Equipo médico y de laboratorio	12320817	0000168146	329	M. U. MED FAM -HOSP. REGIONAL	ZITACUARO, MICH	1717001	172205	200200	531-619	0403	02	01	16398	MONITOR DE SIGNOS VITALES. ECU	09530007	099001	200000	2017M09	1	208,800.00	208,800.00
53101	Equipo médico y de laboratorio	12320818	0000168530	329	M. H.G.S.M.F. 1	CUERNAVACA	1801009	182501	200200	531-619	0403	02	01	16398	MONITOR DE SIGNOS VITALES. ECU	09530007	099001	200000	2017M09	1	208,800.00	208,800.00
53101	Equipo médico y de laboratorio	12320819	0000168796	329	M. H. GRAL. ZONA M.F. NUM 1	TEPEC. NAY.	1901006	190101	200200	531-619	0403	02	01	16398	MONITOR DE SIGNOS VITALES. ECU	09530007	099001	200000	2017M09	6	208,800.00	1,252,800.00
53101	Equipo médico y de laboratorio	12320820	0000168683	329	M. H. GRAL. ZONA M.F. NUM 10	TIAGO DE CUICUILTLA.	1904002	190201	200200	531-619	0403	02	01	16398	MONITOR DE SIGNOS VITALES. ECU	09530007	099001	200000	2017M09	2	208,800.00	417,600.00
53101	Equipo médico y de laboratorio	12320821	0000168703	329	M. H. GRAL. SUBZONA. M.F. NUM 8	TURPAN, NAY.	1902001	190401	200200	531-619	0403	02	01	16398	MONITOR DE SIGNOS VITALES. ECU	09530007	099001	200000	2017M09	2	208,800.00	417,600.00
53101	Equipo médico y de laboratorio	12320822	0000168147	329	M. H. GRAL. ZONA NUM 17	MONTERREY, N.L.	2001004	200102	200200	531-619	0403	02	01	16398	MONITOR DE SIGNOS VITALES. ECU	09530007	099001	200000	2017M09	5	208,800.00	1,044,000.00
53101	Equipo médico y de laboratorio	12320823	0000168148	329	M. H. GRAL. ZONA NUM 4	GUADALUPE, N.L.	2001003	200102	200200	531-619	0403	02	01	16398	MONITOR DE SIGNOS VITALES. ECU	09530007	099001	200000	2017M09	6	208,800.00	1,252,800.00
53101	Equipo médico y de laboratorio	12320824	0000168795	329	M. H. GRAL. ZONA. INF. NUM 6	DIAS DE LOS GARZAS	2017004	200201	200200	531-619	0403	02	01	16398	MONITOR DE SIGNOS VITALES. ECU	09530007	099001	200000	2017M09	4	208,800.00	835,200.00
53101	Equipo médico y de laboratorio	12320825	0000168508	329	M. H.G.S.M.F. NUM 2	MONTERREY, N.L.	2001004	200202	200200	531-619	0403	02	01	16398	MONITOR DE SIGNOS VITALES. ECU	09530007	099001	200000	2017M09	3	208,800.00	626,400.00
53101	Equipo médico y de laboratorio	12320826	0000168508	329	M. H. GRAL. SUBZONA. INF. NUM 17	LINARES, N.L.	2007001	200403	200200	531-619	0403	02	01	16398	MONITOR DE SIGNOS VITALES. ECU	09530007	099001	200000	2017M09	1	208,800.00	208,800.00
53101	Equipo médico y de laboratorio	12320827	0000168704	329	M. U. MED FAMILIAR NUM 7	DIAS DE LOS GARZAS	2009002	202416	200200	531-619	0403	02	01	16398	MONITOR DE SIGNOS VITALES. ECU	09530007	099001	200000	2017M09	10	208,800.00	2,088,000.00
53101	Equipo médico y de laboratorio	12320828	0000168610	329	M. H. GRAL. ZONA NUM 1	QUERETARO QRO	2101001	210101	200200	531-619	0403	02	01	16398	MONITOR DE SIGNOS VITALES. ECU	09530007	099001	200000	2017M09	2	208,800.00	417,600.00
53101	Equipo médico y de laboratorio	12320829	0000168150	329	M. H. GRAL. ZONA NUM 1	QUERETARO QRO	2101001	210501	200200	531-619	0403	02	01	16398	MONITOR DE SIGNOS VITALES. ECU	09530007	099001	200000	2017M09	5	208,800.00	1,044,000.00
53101	Equipo médico y de laboratorio	12320830	0000168400	329	M. H. GRAL. ZONA NUM 1	LUIS POTOSI, S. L.	2501022	250101	200200	531-619	0403	02	01	16398	MONITOR DE SIGNOS VITALES. ECU	09530007	099001	200000	2017M09	13	208,800.00	3,967,200.00
53101	Equipo médico y de laboratorio	12320831	0000168564	329	HOSPITAL GENERAL REGIONAL N° 1	CULIACAN	2401001	240501	200200	531-619	0403	02	01	16398	MONITOR DE SIGNOS VITALES. ECU	09530007	099001	200000	2017M09	5	208,800.00	1,044,000.00
53101	Equipo médico y de laboratorio	12320832	0000168531	329	HOSPITAL GENERAL REGIONAL N° 1	HERNANDEZ, SON.	2701003	271601	200200	531-619	0403	02	01	16398	MONITOR DE SIGNOS VITALES. ECU	09530007	099001	200000	2017M09	4	208,800.00	835,200.00
53101	Equipo médico y de laboratorio	12320833	0000168652	329	M. H. GRAL. ZONA NUM 46	VILLAHERMOSA	2801027	280102	200200	531-619	0403	02	01	16398	MONITOR DE SIGNOS VITALES. ECU	09530007	099001	200000	2017M09	5	208,800.00	1,252,800.00
53101	Equipo médico y de laboratorio	12320834	0000168651	329	M. H.G.S.M.F. 8	TLAXCALA	3001001	300401	200200	531-619	0403	02	01	16398	MONITOR DE SIGNOS VITALES. ECU	09530007	099001	200000	2017M09	2	208,800.00	417,600.00
53101	Equipo médico y de laboratorio	12320835	0000168705	329	M. H.G.S.M.F. 26	RTINEZ DE LA TOR	3108001	310202	200200	531-619	0403	02	01	16398	MONITOR DE SIGNOS VITALES. ECU	09530007	099001	200000	2017M09	3	208,800.00	626,400.00
53101	Equipo médico y de laboratorio	12320837	0000168601	329	M. H.G.S.M.F. 25	TURPAN	3108002	310401	200200	531-619	0403	02	01	16398	MONITOR DE SIGNOS VITALES. ECU	09530007	099001	200000	2017M09	3	208,800.00	626,400.00
53101	Equipo médico y de laboratorio	12320838	0000168657	329	M. H.G.S.R. 12	MERIDA	3301009	330501	200200	531-619	0403	02	01	16398	MONITOR DE SIGNOS VITALES. ECU	09530007	099001	200000	2017M09	1	208,800.00	208,800.00
53101	Equipo médico y de laboratorio	12320839	0000168706	329	M. H.G.S.M.F. 2	PREMILO	3409002	340101	200200	531-619	0403	02	01	16398	MONITOR DE SIGNOS VITALES. ECU	09530007	099001	200000	2017M09	3	208,800.00	626,400.00



DIRECCIÓN DE FINANZAS
UNIDAD DE OPERACIÓN FINANCIERA
COORDINACIÓN DE PRESUPUESTO E INFORMACIÓN PROGRAMÁTICA

OLI No.: 327 / 1663

No. de programa o proyecto PREI: 16090024
Cuenta contable PREI: 13350109

Anexo 1 Equipamiento 2017
Clave de Cartera SHCP: 1650GYR0091
No. solicitud de SHCP: 50083

Programa de sustitución de equipo médico en unidades de los tres niveles de atención a la salud del IMSS, 2017.

Nombre del programa o proyecto:

cifras en pesos

Clave COG	Nombre de clave COG	ID de Transac.	ID de Solicitud	CUR	Nombre de la Unidad	PREI (Módulo Presupuesto del Distrito del Bien)			PREI (Módulo Control de Compromisos)			Monto autorizado											
						Municipio /Estado	Ubicación	UI	Centro de Costo	GPO. GEN	ESP	VAR	ID de Artículo	Descripción	URG	URG	Ubicación	UI	Centro de Costo	Paño Ppal	No. de bienes	Precio Unitario con IVA	Importe Total con IVA
53101	Equipo médico y de laboratorio	12320840	0000168802	3291	M. UNIDAD DE MEDICINA FAM 4	GUADALUPE	34020025	142402	200200	531-619	0403	02	01	16398	MONITOR DE SIGNOS VITALES. ECU	09	09530007	099001	290000	2017M09	2	208,800.00	417,600.00
53101	Equipo médico y de laboratorio	12320841	0000168915	3291	M.H.G.Z. 24	JAYAVO A. MADEP	35010006	350102	200200	531-619	0403	02	01	16398	MONITOR DE SIGNOS VITALES. ECU	09	09530007	099001	290000	2017M09	10	208,800.00	2,088,000.00
53101	Equipo médico y de laboratorio	12320842	0000168803	3291	M.H.G.Z. VILLA COAPA 32	COYOACAN -CVC-	38A50003	380106	200200	531-619	0403	02	01	16398	MONITOR DE SIGNOS VITALES. ECU	09	09530007	099001	290000	2017M09	5	208,800.00	1,044,000.00
53101	Equipo médico y de laboratorio	12320843	0000168915	3291	HGR 2 / UYAAA / UNF N° 163	COYOACAN	38A50005	380501	200200	531-619	0403	02	01	16398	MONITOR DE SIGNOS VITALES. ECU	09	09530007	099001	290000	2017M09	10	208,800.00	2,088,000.00
53101	Equipo médico y de laboratorio	12320844	0000168981	3291	M.HGR N. 1 GABRIEL MANCERA	BENITO JUAREZ	37010002	370101	200200	531-619	0403	02	01	16398	MONITOR DE SIGNOS VITALES. ECU	09	09530007	099001	290000	2017M09	5	208,800.00	1,044,000.00
53101	Equipo médico y de laboratorio	12320845	0000168958	3291	H.G.Z. M.F. N° 8	ENSENADA, B.C.	02020001	020201	200200	531-619	0403	02	01	16398	MONITOR DE SIGNOS VITALES. ECU	09	09530007	099001	290000	2017M09	1	208,800.00	208,800.00
53101	Equipo médico y de laboratorio	12320846	0000169153	3291	H.G.Sz. y M.F. N° 6	TECATE, B.C.	02020001	020201	200200	531-619	0403	02	01	16398	MONITOR DE SIGNOS VITALES. ECU	09	09530007	099001	290000	2017M09	1	208,800.00	208,800.00
53101	Equipo médico y de laboratorio	12320847	0000168862	3291	H.G.Sz. N° 12	JIS RIO COLORADO	02040001	020702	200200	531-619	0403	02	01	16398	MONITOR DE SIGNOS VITALES. ECU	09	09530007	099001	290000	2017M09	4	208,800.00	835,200.00
53101	Equipo médico y de laboratorio	12320848	0000168813	3291	HGZ CON UNF 1	CAMPECHE, CAMP	04010001	040201	200200	531-619	0403	02	01	16398	MONITOR DE SIGNOS VITALES. ECU	09	09530007	099001	290000	2017M09	1	208,800.00	208,800.00
53101	Equipo médico y de laboratorio	12320849	0000168614	3291	CONJ SALTILLO /HGZ 2	SALTILLO	05030001	050101	200200	531-619	0403	02	01	16398	MONITOR DE SIGNOS VITALES. ECU	09	09530007	099001	290000	2017M09	1	208,800.00	208,800.00
53101	Equipo médico y de laboratorio	12320850	0000168985	3291	CONJ SALTILLO /HGZ 1	PIEDRAS NEGRAS	05010008	050102	200200	531-619	0403	02	01	16398	MONITOR DE SIGNOS VITALES. ECU	09	09530007	099001	290000	2017M09	2	208,800.00	417,600.00
53101	Equipo médico y de laboratorio	12320851	0000168797	3291	HGZMF N° 16	SALTILLO	05030001	050202	200200	531-619	0403	02	01	16398	MONITOR DE SIGNOS VITALES. ECU	09	09530007	099001	290000	2017M09	3	208,800.00	626,400.00
53101	Equipo médico y de laboratorio	12320852	0000168553	3291	HGZMF N° 18	TORREON	05030001	050202	200200	531-619	0403	02	01	16398	MONITOR DE SIGNOS VITALES. ECU	09	09530007	099001	290000	2017M09	2	208,800.00	417,600.00
53101	Equipo médico y de laboratorio	12320853	0000168883	3291	HGZMF N° 16	TORREON	05030001	050202	200200	531-619	0403	02	01	16398	MONITOR DE SIGNOS VITALES. ECU	09	09530007	099001	290000	2017M09	3	208,800.00	626,400.00
53101	Equipo médico y de laboratorio	12320854	0000168958	3291	HGZMF N° 18	TORREON	05030001	050202	200200	531-619	0403	02	01	16398	MONITOR DE SIGNOS VITALES. ECU	09	09530007	099001	290000	2017M09	3	208,800.00	626,400.00
53101	Equipo médico y de laboratorio	12320855	0000168804	3291	MONCLOVA /HGZ N° 7	MONCLOVA, COAH	05170001	050204	200200	531-619	0403	02	01	16398	MONITOR DE SIGNOS VITALES. ECU	09	09530007	099001	290000	2017M09	1	208,800.00	208,800.00
53101	Equipo médico y de laboratorio	12320856	0000168805	3291	HGZMF N° 8	RRAS DE LA FUER	05040001	050401	200200	531-619	0403	02	01	16398	MONITOR DE SIGNOS VITALES. ECU	09	09530007	099001	290000	2017M09	1	208,800.00	208,800.00
53101	Equipo médico y de laboratorio	12320857	0000168805	3291	HGR SUB CON MF N° 27	DISCO I. MADERO	05060001	050403	200200	531-619	0403	02	01	16398	MONITOR DE SIGNOS VITALES. ECU	09	09530007	099001	290000	2017M09	1	208,800.00	208,800.00
53101	Equipo médico y de laboratorio	12320858	0000168901	3291	HGR SUB CON MF N° 27	HUZQUIZ, COAH.	05260001	050404	200200	531-619	0403	02	01	16398	MONITOR DE SIGNOS VITALES. ECU	09	09530007	099001	290000	2017M09	1	208,800.00	208,800.00
53101	Equipo médico y de laboratorio	12320859	0000168901	3291	HGR SUB CON MF N° 27	CD. ACUÑA	05110006	050701	200200	531-619	0403	02	01	16398	MONITOR DE SIGNOS VITALES. ECU	09	09530007	099001	290000	2017M09	2	208,800.00	417,600.00
53101	Equipo médico y de laboratorio	12320860	0000168534	3291	M.H.G.S.Z. C.M.F. N° 11	SALTILLO	08030003	080201	200200	531-619	0403	02	01	16398	MONITOR DE SIGNOS VITALES. ECU	09	09530007	099001	290000	2017M09	4	208,800.00	835,200.00
53101	Equipo médico y de laboratorio	12320861	0000168956	3291	M.H.G.S.Z. C.M.F. N° 11	DELICIAS CHIH.	08050001	080202	200200	531-619	0403	02	01	16398	MONITOR DE SIGNOS VITALES. ECU	09	09530007	099001	290000	2017M09	5	208,800.00	1,044,000.00
53101	Equipo médico y de laboratorio	12320862	0000168535	3291	M.H.G.S.Z. C.M.F. N° 11	CHIHUAHUA	08010028	081301	200200	531-619	0403	02	01	16398	MONITOR DE SIGNOS VITALES. ECU	09	09530007	099001	290000	2017M09	10	208,800.00	2,088,000.00
53101	Equipo médico y de laboratorio	12320863	0000168884	3291	M.H.G.S.Z. C.M.F. N° 11	CHIHUAHUA	08010028	081301	200200	531-619	0403	02	01	16398	MONITOR DE SIGNOS VITALES. ECU	09	09530007	099001	290000	2017M09	3	208,800.00	626,400.00
53101	Equipo médico y de laboratorio	12320864	0000168536	3291	U RIED FAMILIAR 231	METEPEC, MX	16860001	162435	200200	531-619	0403	02	01	16398	MONITOR DE SIGNOS VITALES. ECU	09	09530007	099001	290000	2017M09	3	208,800.00	626,400.00
53101	Equipo médico y de laboratorio	12320865	0000168615	3291	M.H. PSQUIATRICOS	TLALPAN	37560001	371501	200200	531-619	0403	02	01	16398	MONITOR DE SIGNOS VITALES. ECU	09	09530007	099001	290000	2017M09	3	208,800.00	626,400.00
53101	Equipo médico y de laboratorio	12320866	0000168537	3291	M.H. ESPECIALIDADES	CUAUTEMOC	37850007	371902	200200	531-619	0403	02	01	16398	MONITOR DE SIGNOS VITALES. ECU	09	09530007	099001	290000	2017M09	1	208,800.00	208,800.00
53101	Equipo médico y de laboratorio	12320867	0000169052	3291	M.H. ESPECIALIDADES NUM 25	MONTERREY, N.L.	20010059	201801	200200	531-619	0403	02	01	16398	MONITOR DE SIGNOS VITALES. ECU	09	09530007	099001	290000	2017M09	20	208,800.00	4,176,000.00
53101	Equipo médico y de laboratorio	12320868	0000168895	3291	TORREÓN/UNIMHE N° 71 GIE	TORREÓN	06500015	061801	200200	531-619	0403	02	01	16398	MONITOR DE SIGNOS VITALES. ECU	09	09530007	099001	290000	2017M09	2	208,800.00	417,600.00



Anexo 1 Equipamiento 2017

Clave de Cartera SHCP : 1650GYR0091
 No. solicitud de SHCP : 50093

No. de programa o proyecto PREI : 16090024
 Cuenta contable PREI: 13350105

OLJ No.: 327 / 1663



Nombre del programa o proyecto : Programa de sustitución de equipo médico en unidades de los tres niveles de atención a la salud del IMSS, 2017.

Clave COG	Nombre de clave COG	ID de Transac.	ID de Solicitud	CUR	Nombre de la Unidad	PREI (Municipio Presupuestado del Distrito del Bien)				SAI				PREI				Monto autorizado					
						Municipio	Ubicación	UT	Centro de Costo	GPC-GEN	ESP	DIF	VAR	ID de Artículo	Descripción	URG	URG	UI	Centro de Costo	Periodo Polif	No. de bienes	Precio Unitario con IVA	Importe Total con IVA
53101	Equipo médico y de laboratorio	12320689	0000169083	329	M. H. ESPECIALIDADES NUM 1	LEON, GTO.	11A10001	111801	200200	531-619	0403	02	01	16398	MONITOR DE SIGNOS VITALES, ECU	09	09530007	095001	290000	2017M09	1	208,800.00	208,800.00
53101	Equipo médico y de laboratorio	12320670	0000169155	329	M. H. ESPECIALIDADES NUM 1	VERACRUZ	31120001	311801	200200	531-619	0403	02	01	16398	MONITOR DE SIGNOS VITALES, ECU	09	09530007	095001	290000	2017M09	15	208,800.00	3,132,000.00
53101	Equipo médico y de laboratorio	12320671	0000169857	329	M. H. HORNO, 1 LINEA ESPE CTRO MED	NERIDA	33010001	331901	200200	531-619	0403	02	01	16398	MONITOR DE SIGNOS VITALES, ECU	09	09530007	095001	290000	2017M09	6	208,800.00	1,252,800.00
53101	Equipo médico y de laboratorio	12320672	0000169807	329	M. H. TRAUMATOLOGIA Y ORTOPEDIA	MAICALPAN	16650002	161401	200200	531-619	0403	02	01	16398	MONITOR DE SIGNOS VITALES, ECU	09	09530007	095001	290000	2017M09	5	208,800.00	1,044,000.00
53101	Equipo médico y de laboratorio	12320673	0000168766	329	H. PEDIATRIA S-A	CUAUHTEMOC	37850001	371101	200200	531-619	0403	02	01	16398	MONITOR DE SIGNOS VITALES, ECU	09	09530007	095001	290000	2017M09	19	208,800.00	3,967,200.00
53101	Equipo médico y de laboratorio	12320674	0000169054	329	M. OBSTACIOS H. PEDIATRIA	HUADAJARA, JAL	14460001	141101	200200	531-619	0403	02	01	16398	MONITOR DE SIGNOS VITALES, ECU	09	09530007	095001	290000	2017M09	10	208,800.00	2,088,000.00
53101	Equipo médico y de laboratorio	12320675	0000169085	329	M. H. CARDIOLOGIA S-A	DOCTORES	37850005	371802	200200	531-619	0403	02	01	16398	MONITOR DE SIGNOS VITALES, ECU	09	09530007	095001	290000	2017M09	10	208,800.00	2,088,000.00
53101	Equipo médico y de laboratorio	12320676	0000168885	329	M. H. G.O.Y.P. 48	LEON, GTO.	11A10002	111301	200200	531-619	0403	02	01	16398	MONITOR DE SIGNOS VITALES, ECU	09	09530007	095001	290000	2017M09	13	208,800.00	2,714,400.00
53101	Equipo médico y de laboratorio	12320677	0000169156	329	M. H. GRAL. ZONA. IIF- NUM 5	ZACATEPEC, MOR	18150001	180202	200200	531-619	0403	02	01	16398	MONITOR DE SIGNOS VITALES, ECU	09	09530007	095001	290000	2017M09	3	208,800.00	626,400.00
53101	Equipo médico y de laboratorio	12320678	0000168616	329	M. H. GRAL. ZONA. IIF- NUM 7	CUAUTLA, MOR.	18110001	180201	200200	531-619	0403	02	01	16398	MONITOR DE SIGNOS VITALES, ECU	09	09530007	095001	290000	2017M09	5	208,800.00	1,044,000.00
																	360	14,437,200.00	71,568,000.00				



INSTITUTO MEXICANO DEL SEGURO SOCIAL
DIRECCIÓN DE ADMINISTRACIÓN
UNIDAD DE ADQUISICIONES E INFRAESTRUCTURA
COORDINACIÓN DE ADQUISICIÓN DE BIENES Y
CONTRATACIÓN DE SERVICIOS
COORDINACIÓN TÉCNICA DE PLANEACIÓN Y CONTRATOS

Contrato Número
17BI0232

ANEXO 2 (DOS)

**“CÉDULA DE DESCRIPCIÓN DE ARTÍCULO, TÉRMINOS Y
CONDICIONES”**

ANEXOS
DIVISION DE CONTRATOS

EL PRESENTE ANEXO CONSTA DE **10** HOJAS INCLUYENDO ESTA CARÁTULA

DIVISION DE CONTRATOS
NIVEL CENTRAL

**ANEXO No. 1.2.
DESCRIPCIÓN AMPLIA Y DETALLADA DE LOS BIENES OFERTADOS**

CLAVE SAI:	591.619.041.03.01	FECHA IMP:	30/03/2017
CLAVE PRE:	00000000012046	HORA IMP:	17:26:17
NOMBRE GENÉRICO			
MONITOR DE SIGNOS VITALES PARA EL TRASLADO DEL PACIENTE			

LICITANTE:	ISM Innova Salud México SAPI de CV	MARCA:	PHILIPS
LICITACIÓN:	LA-019GYR040-E8-2017	MODELO:	MP5
PARTIDA:	31	CATÁLOGO:	Catálogo 1,2,3,4 y 5 Manual 1
CANTIDAD:	42	FABRICANTE:	Philips Healthcare HOJA 1 DE 3

ESPECIFICACIONES Y REQUISITOS

1. Definición:

2. Descripción:

- Equipo portátil no invasivo que registra en pantalla las constantes vitales del paciente, con fines diagnósticos y terapéuticos, con las siguientes características:
- 2.1 Monitor con asa configurado o modular con pantalla de 8" como mínimo.
 - 2.2 Monitor con asa configurado o modular con pantalla de 8" como mínimo.
 - 2.3 Diseño que permita al equipo ser usado como monitor de transporte y monitor de cabecera.
 - 2.4 Capacidad para conectarse a red de monitoreo por vía alámbrica o inalámbrica.
 - 2.5 Pantalla a color tecnología LCD o TFT o tecnología superior.
 - 2.6 Salida analógica de ECG o sincronía para desfibrilación
 - 2.7 Protección contra descarga de desfibrilación.
 - 2.8 Detección de marcapasos
 - 2.9 Despliegue de curvas fisiológicas en pantalla:
 - 2.9.1 Al menos 3 curvas simultáneas.
 - 2.9.2 ECG, que permita el despliegue de al menos 2 curvas, a elegir de entre 3 derivaciones o más.
 - 2.9.3 Pletismografía
 - 2.9.4 Respiración por impedancia.
 - 2.10 Despliegue numérico de:
 - 2.10.1 Frecuencia cardíaca
 - 2.10.2 Frecuencia respiratoria
 - 2.10.3 Saturación de oxígeno
 - 2.10.4 Presión no invasiva (sistólica, diastólica y media).
 - 2.10.5 Temperatura
 - 2.11 Saturación de oxígeno para la medición en pacientes en movimiento y bajos niveles de perfusión. (Indicar tecnología a ofertar).
 - 2.12 Modos para la toma de presión: manual y automática a diferentes intervalos de tiempo.
 - Tendencias gráficas y numéricas de 24 horas como mínimo de todos los parámetros, seleccionables por el usuario, con capacidad de almacenamiento de eventos.
 - 2.14 Que cubra uso desde neonato hasta adulto
 - 2.15 Con batería interna recargable con duración de al menos 2.5 horas, con cargador interconstruido e indicador de bajo nivel en pantalla.

DESCRIPCIÓN TÉCNICA DEL LICITANTE

- PARTIDA 31 CATÁLOGO 1 PAG 1, PARTIDA 31 MANUAL 1 PAG 10 Equipo portátil no invasivo que registra en pantalla las constantes vitales del paciente, con fines diagnósticos y terapéuticos, con las siguientes características:
- PARTIDA 31 CATÁLOGO 2 PAG 3:
PARTIDA 31 MANUAL 1 PAG 317:
PARTIDA 31 CATÁLOGO 1 PAG 3: Monitor con asa configurado o modular con pantalla de 8" como mínimo.
- PARTIDA 31 MANUAL 1 PAG 3: Diseño que permita al equipo ser usado como monitor de transporte y monitor de cabecera.
- PARTIDA 31 CATÁLOGO 1 PAG 5:
PARTIDA 31 CATÁLOGO 2 PAG 3: Capacidad para conectarse a red de monitoreo por vía alámbrica o inalámbrica.
- PARTIDA 31 CATÁLOGO 1 PAG 3: Pantalla a color tecnología LCD o TFT o tecnología superior.
- PARTIDA 31 MANUAL 1 PAG 12:
PARTIDA 31 MANUAL 1 PAG 289 Salida analógica de ECG o sincronía para desfibrilación
- PARTIDA 31 CATÁLOGO 1 PAG 26: Protección contra descarga de desfibrilación.
- PARTIDA 31 MANUAL 1 PAG 87: Detección de marcapasos.
- PARTIDA 31 CATÁLOGO 1 PAG 3: Despliegue de curvas fisiológicas en pantalla:
- PARTIDA 31 CATÁLOGO 1 PAG 3: Al menos 3 curvas simultáneas.
- PARTIDA 31 CATÁLOGO 1 PAG 1: ECG, que permita el despliegue de al menos 2 curvas, a elegir de entre 3 derivaciones o más.
- PARTIDA 31 MANUAL 1 PAG 155: Pletismografía
- PARTIDA 31 MANUAL 1 PAG 145: Respiración por impedancia.
- PARTIDA 31 MANUAL 1 PAG 13: Despliegue numérico de:
PARTIDA 31 MANUAL 1 PAG 101: Frecuencia cardíaca
PARTIDA 31 MANUAL 1 PAG 146: Frecuencia respiratoria
PARTIDA 31 MANUAL 1 PAG 155:
PARTIDA 31 MANUAL 1 PAG 13: Saturación de oxígeno
PARTIDA 31 MANUAL 1 PAG 159: Presión no invasiva (sistólica, diastólica y media).
- PARTIDA 31 MANUAL 1 PAG 166: Temperatura
- PARTIDA 31 CATÁLOGO 3 PAG 2:
PARTIDA 31 CATÁLOGO 3 PAG 2: Saturación de oxígeno para la medición en pacientes en movimiento y bajos niveles de perfusión. (Indicar tecnología a ofertar).
- PARTIDA 31 MANUAL 1 PAG 158: Modos para la toma de presión: manual y automática a diferentes intervalos de tiempo.
- PARTIDA 31 CATÁLOGO 1 PAG 5:
PARTIDA 31 MANUAL 1 PAG 211:
PARTIDA 31 MANUAL 1 PAG 214 : Tendencias gráficas y numéricas de 24 horas como mínimo de todos los parámetros, seleccionables por el usuario, con capacidad de almacenamiento de eventos.
- PARTIDA 31 MANUAL 1 PAG 10: Que cubra uso desde neonato hasta adulto
- PARTIDA 31 CATÁLOGO 1 PAG 5:
PARTIDA 31 MANUAL 1 PAG 265:
PARTIDA 31 MANUAL 1 PAG 261: Con batería interna recargable con duración de al menos 2.5 horas, con cargador interconstruido e indicador de bajo nivel en pantalla.

REVISOS

DIVISION DE CONTRATOS

CINTHYA SÁNCHEZ ROJAS
REPRESENTANTE LEGAL



ANEXO No. 1.2.
DESCRIPCIÓN AMPLIA Y DETALLADA DE LOS BIENES OFERTADOS

CLAVE SAI:	531.619.0409.02.01	FECHA IMP:	30/03/2017
CLAVE PREI:	000000000016398	HORA IMP:	17:28:05
NOMBRE GENÉRICO			
MONITOR DE SIGNOS VITALES			

LICITANTE:	ISM Innova Salud México SAPI de CV	MARCA:	PHILIPS
LICITACIÓN:	LA-019GYR040-E8-2017	MODELO:	MX450
PARTIDA:	30	CATÁLOGO:	Catálogo 1,2,3,4,5, 6 Y 7, Manual 1
CANTIDAD:	360	FABRICANTE:	Philips Healthcare
HOJA 3 DE 3			

ESPECIFICACIONES Y REQUISITOS

3.4 Un cable troncal y un cable de paciente para ECG de al menos tres puntas. (Indicar marca, modelo y/o número de parte).

3.5 Registrador térmico o impresora térmica interconstruida o módulo insertable. (Indicar marca, modelo y/o número de parte).

Sistema para fijación de cada monitor: montaje de pared o soporte rodable con sistema de frenos (en relación a la necesidad de la unidad hospitalaria).

3.6 rodable con sistema de frenos (en relación a la necesidad de la unidad hospitalaria).

3.7 Incluir accesorios para llevar a cabo la comunicación por vía inalámbrica

4. Consumibles:

4.1 Electrodo para ECG adulto/pediátrico (al menos 300 piezas)

4.2 Electrodo para ECG neonatales. (al menos 300 piezas)

4.3 Al menos cinco rollos de papel para impresora.

5. Instalación:

5.1 eléctrica 110V a 60 Hz.

6. Mantenimiento

6.1 Preventivo y Correctivo por personal calificado, conforme a los requisitos establecidos en la convocatoria.

7. Normas Estándares vigentes:

7.1 Para bienes nacionales e internacionales:

7.1.1 Registro Sanitario

7.1.2 Certificado ISO 9001:2008 o ISO 13485 o TÜV

7.2 Para bienes nacionales incluir:

7.2.1 Certificado de Buenas Prácticas de fabricación.

7.3 Para bienes internacionales incluir:

7.3.1 Certificado FDA o Health Canada o CE o JIS o su equivalente emitido por la autoridad sanitaria del país de origen.

DESCRIPCIÓN TÉCNICA DEL LICITANTE

PARTIDA 30 MANUAL 1 PAG 449: Accesorios para ECG/Resp

PARTIDA 30 MANUAL 1 PAG 449: Juego de cables de 5 electrodos Marca: Philips, Modelo: M1668A 2,7 m

PARTIDA 30 MANUAL 1 PAG 450: Apantallado con broche para UCI 1,0 m/1,6 m M1644A

PARTIDA 30 CATÁLOGO 1 PAG2: Registrador Integrado

PARTIDA 30 MANUAL 1 PAG 386: Módulo registrador de array térmico Marca: Philips, Modelo: Interconstruido.

PARTIDA 30 CATÁLOGO 4 PAG 2-3, PARTIDA 30 CATÁLOGO 3 PAG 2: Sistema para fijación de cada monitor: montaje de pared o soporte rodable con sistema de frenos (en relación a la necesidad de la unidad hospitalaria).

PARTIDA 30 MANUAL 1 PAG 494: Adaptador de cabecera IntelliVue 802.11 (Adaptador de red inalámbrica, Opción J35)

PARTIDA 30 CATÁLOGO 7 PAG 1: Electrodo para ECG adulto/pediátrico (al menos 300 piezas)

PARTIDA 30 CATÁLOGO 6 PAG 1: Electrodo para ECG neonatales. (al menos 300 piezas)

PARTIDA 30 MANUAL 1 PAG 473: Accesorios para el registrador

PARTIDA 30 CATÁLOGO 1 PAG 12: eléctrica 110V a 60 Hz.

Se incluye en la propuesta.

Se incluye en la propuesta.

Se incluye en la propuesta.

No aplica

Se incluye en la propuesta.

Se incluye en la propuesta.

CINTHYA SÁNCHEZ ROJAS
REPRESENTANTE LEGAL

ANEXO No. 1.2.
DESCRIPCIÓN AMPLIA Y DETALLADA DE LOS BIENES OFERTADOS

CLAVE SAI:	531.619.0403.02.01	FECHA IMP:	30/03/2017
CLAVE PREI:	00000000016398	HORA IMP:	17:28:05
NOMBRE GENÉRICO			
MONITOR DE SIGNOS VITALES			

LICITANTE:	ISM Innova Salud México SAPI de CV	MARCA:	PHILIPS
LICITACIÓN:	LA-019GYR040-EB-2017	MODELO:	MX450
PARTIDA:	30	CATÁLOGO:	Catálogo 1,2,3,4,5, 6 Y 7, Manual 1
CANTIDAD:	360	FABRICANTE:	Philips Healthcare
HOJA 2 DE 3			

ESPECIFICACIONES Y REQUISITOS

2.14 Con batería interna recargable con duración de al menos una hora, con cargador interconstruido e indicador de bajo nivel de pantalla.

2.15 Alarmas audibles y visibles

2.15.1 Priorizadas en al menos tres niveles en alteraciones fisiológicas

2.15.2 Con función que permita revisar y modificar los límites superior e inferior de los siguientes parámetros:

2.15.2.1 Saturación de oxígeno

2.15.2.2 Frecuencia cardíaca

2.15.2.3 Presión arterial no invasiva (sistólica, diastólica).

2.15.2.4 Temperatura

2.15.2.5 frecuencia respiratoria

2.15.3 Alarma de apnea

2.15.4 Alarmas del sistema que indique el estado de funcionamiento del monitor.

2.15.5 Con silenciador de alarmas

2.16 Detección de arritmias básicas que cumpla con al menos de dos de las siguientes: taquicardia, ventricular, asistolia y fibrilación ventricular.

2.17 Interface, menús y mensajes en español.

2.18 Con diseño que permita al equipo ser usado como monitor de transporte y monitor de cabecera

3. Accesorios:

Para oximetría de pulso: Un cable troncal y dos sensores tipo dedo

3.1 reusables adulto/pediatrico y un sensor multisitio reusable neonatal. (Indicar marca, modelo y/o número de parte)

3.2 Un sensor reusable de temperatura (de piel o superficie), indicar marca, modelo y/o número de parte.

Brazalete reusable para medición de la presión no invasiva, uno adulto y uno pediátrico, una manguera con conector para los brazaletes. Para neonatos 6 brazaletes desechables de dos medidas diferentes incluyendo una manguera con conector para estos brazaletes. (Indicar marca, modelo y/o número de parte).

3.3

DESCRIPCIÓN TÉCNICA DEL LICITANTE

PARTIDA 30 CATÁLOGO 1 PAG 8, PARTIDA 30 MANUAL 1 PAG 435, PARTIDA 30 MANUAL 1 PAG 436: Con batería interna recargable con duración de al menos una hora, con cargador interconstruido e indicador de bajo nivel de pantalla.

PARTIDA 30 CATÁLOGO 1 PAG 8: Alarmas audibles y visibles

PARTIDA 30 CATÁLOGO 1 PAG 9: Priorizadas en al menos tres niveles en alteraciones fisiológicas

PARTIDA 30 MANUAL 1 PAG 71, PARTIDA 30 MANUAL 1 PAG 70: Con función que permita revisar y modificar los límites superior e inferior de los siguientes parámetros:

PARTIDA 30 MANUAL 1 PAG 80, PARTIDA 30 MANUAL 1 PAG 83: Saturación de oxígeno

PARTIDA 30 MANUAL 1 PAG 80-81: Frecuencia cardíaca

PARTIDA 30 MANUAL 1 PAG 82: Presión arterial no Invasiva (sistólica, diastólica).

PARTIDA 30 MANUAL 1 PAG 83: Temperatura

PARTIDA 30 MANUAL 1 PAG 81: frecuencia respiratoria

PARTIDA 30 MANUAL 1 PAG 79: Alarma de apnea

PARTIDA 30 MANUAL 1 PAG 61: Alarmas del sistema que indique el estado de funcionamiento del monitor.

PARTIDA 30 MANUAL 1 PAG 66: Con silenciador de alarmas

PARTIDA 30 CATÁLOGO 1 PAG 5: dos de las siguientes: taquicardia, ventricular, asistolia y fibrilación ventricular.

PARTIDA 30 CATÁLOGO 5 PÁGINA 1: interface, menús y mensajes en español.

PARTIDA 30 CATÁLOGO 1 PÁGINA 2, PARTIDA 30 CATÁLOGO 1 PÁGINA 8: Con diseño que permita al equipo ser usado como monitor de transporte y monitor de cabecera

PARTIDA 30 MANUAL 1 PAG 460: Accesorios para SpO2

PARTIDA 30 MANUAL 1 PAG 460: Marca: Philips, Modelo: M1191B Sensor para adultos (cable de 2 m) para pacientes > 50 kg. Cualquier dedo, excepto el pulgar.

PARTIDA 30 MANUAL 1 PAG 460: Marca: Philips, Modelo: M1193A Sensor neonatal (cable de 1,5 m) para pacientes de 1 kg a 4 kg. Mano o pie.

PARTIDA 30 MANUAL 1 PAG 463: Marca: Philips, Modelo: M1941A Cable alargador (2 m)

PARTIDA 30 MANUAL 1 PAG 466: Accesorios para temperatura

PARTIDA 30 MANUAL 1 PAG 466: Sonda adhesiva superficial Marca: Philips, Modelo: 21078A.

PARTIDA 30 MANUAL 1 PAG 453: Accesorios para PNI

PARTIDA 30 MANUAL 1 PAG 453: Tubos Marca: Philips, Modelo: M1599B (3 m)

PARTIDA 30 MANUAL 1 PAG 453: Brazalete Adulto 27 a 35 cm, Marca: Philips, Modelo: M1574A

PARTIDA 30 MANUAL 1 PAG 453: Brazalete Pediátrico 14 a 21,5 cm, Marca: Philips, Modelo: M1572A

PARTIDA 30 MANUAL 1 PAG 456: Tubos Para manguitos Marca: Philips, Modelo: M1597C (3 m); Marca: Philips, Modelo: M1866S, M1868S.

PARTIDA 30 MANUAL 1 PAG 456: Tamaño 1, 3,1 a 5,7 cm Marca: Philips, Modelo: M1866S

PARTIDA 30 MANUAL 1 PAG 456: Tamaño 2, 4,3 a 8,0 cm Marca: Philips, Modelo: M1868S

CINTHYA SÁNCHEZ ROJAS
 REPRESENTANTE LEGAL

ANEXOS

ANEXO DE CONTRATOS

**ANEXO No. 1.2.
DESCRIPCIÓN AMPLIA Y DETALLADA DE LOS BIENES OFERTADOS**

CLAVE SAI:	531.619.0403.02.01	FECHA IMP:	30/03/2017
CLAVE PREI:	00000000016398	HORA IMP:	17:28:05
NOMBRE GENÉRICO			
MONITOR DE SIGNOS VITALES			

LICITANTE:	ISM Innova Salud México SAPI de CV	MARCA:	PHILIPS
LICITACIÓN:	IA-D19GYR040-E8-2017	MODELO:	MX450
PARTIDA:	30	CATÁLOGO:	Catálogo 1,2,3,4,5, 6 Y 7, Manual 1
CANTIDAD:	360	FABRICANTE:	Philips Healthcare
			HOJA 1 DE 3

ESPECIFICACIONES Y REQUISITOS

1. Definición:
2. Descripción:
 - 2.1 Equipo invasivo y no invasivo que registra en pantalla las constantes vitales del paciente, con fines diagnósticos y terapéuticos, con las siguientes características:
 - monitor modular, no preconfigurado, con pantalla de 10 pulgadas como
 - 2.2 mínimo (indicar marca, modelo y número de parte si se deriva de una serie o familia).
 - 2.2.1 Módulo extraíble por el usuario y se coloque en otro monitor de la misma marca (indicar marca, modelo y número de parte).
 - 2.3 Para conectarse a red a monitoreo por vía:
 - 2.3.1 Alámbrica
 - 2.3.2 Inalámbrica
 - 2.4 Salida analógica de ECG o sincronía para desfibrilación.
 - 2.5 Pantalla a color LCD o TFT o tecnología superior
 - 2.6 Protección contra descarga de desfibrilador
 - 2.7 Detección de marcapasos
 - 2.8 Despliegue de curvas fisiológicas en pantalla:
 - 2.8.1 al menos 4 curvas simultáneas
 - 2.8.2 ECG, que permita el despliegue simultáneo de al menos 2 curvas a elegir de entre 3 derivaciones o más.
 - 2.8.3 Pletismografía
 - 2.8.4 Respiración por impedancia
 - 2.9 Despliegue numérico de:
 - 2.9.1 Frecuencia cardíaca
 - 2.9.2 Frecuencia respiratoria
 - 2.9.3 Porcentaje de saturación de oxígeno
 - 2.9.4 Presión no invasiva (sistólica, diastólica y media)
 - 2.9.5 Temperatura
 - 2.10 Saturación de oxígeno para la medición en pacientes en movimiento y bajo nivel de perfusión. (Indicar tecnología a ofertar)
 - 2.11 Modos para la toma de presión: manual y automática a diferentes intervalos de tiempo.
 - 2.12 Tendencias gráficas y numéricas de 24 horas como mínimo de todos los parámetros, seleccionables por el usuario.
 - 2.13 Que cubra desde neonato hasta adulto.

DESCRIPCIÓN TÉCNICA DEL LICITANTE

- PARTIDA 30 MANUAL 1 PAG 17, PARTIDA 30 MANUAL 1 PAG 22: Equipo invasivo y no invasivo que registra en pantalla las constantes vitales del paciente, con fines diagnósticos y terapéuticos, con las siguientes características:
- PARTIDA 30 CATÁLOGO 1 PAG 3: monitor modular, no preconfigurado, con pantalla de 10 pulgadas como mínimo (indicar marca, modelo y número de parte si se deriva de una serie o familia. MARCA PHILIPS MODELO INTELLIVUE MX450
- PARTIDA 30 CATÁLOGO 1 PAG 2, PARTIDA 30 CATÁLOGO 1 PAG 1: Módulo extraíble por el usuario y se coloque en otro monitor de la misma marca (indicar marca, modelo y número de parte). MARCA PHILIPS MODELO INTELLIVUE MX450
- PARTIDA 30 MANUAL 1 PAG 52: Para conectarse a red a monitoreo por vía:
PARTIDA 30 MANUAL 1 PAG 52: Alámbrica
PARTIDA 30 MANUAL 1 PAG 52: Inalámbrica
- PARTIDA 30 CATÁLOGO 1 PAG 15: Salida analógica de ECG o sincronía para desfibrilación.
- PARTIDA 30 CATÁLOGO 1 PAG 3: Pantalla a color LCD o TFT o tecnología superior
- PARTIDA 30 MANUAL 1 PAG 477, PARTIDA 30 MANUAL 1 PAG 478: Protección contra descarga de desfibrilador
- PARTIDA 30 MANUAL 1 PAG 149: Detección de marcapasos
- PARTIDA 30 MANUAL 1 PAG 28, PARTIDA 30 MANUAL 1 PAG 30: Despliegue de curvas fisiológicas en pantalla:
PARTIDA 30 CATÁLOGO 1 PAG 3: al menos 4 curvas simultáneas
- PARTIDA 30 CATÁLOGO 1 PAG 5, PARTIDA 30 MANUAL 1 PAG 152: ECG, que permita el despliegue simultáneo de al menos 2 curvas a elegir de entre 3 derivaciones o más.
- PARTIDA 30 MANUAL 1 PAG 216: Pletismografía
- PARTIDA 30 MANUAL 1 PAG 201, PARTIDA 30 MANUAL 1 PAG 202: Respiración por impedancia
- PARTIDA 30 MANUAL 1 PAG 28: Despliegue numérico de:
- PARTIDA 30 MANUAL 1 PAG 147: Frecuencia cardíaca
- PARTIDA 30 MANUAL 1 PAG 202: Frecuencia respiratoria
- PARTIDA 30 MANUAL 1 PAG 207, PARTIDA 30 MANUAL 1 PAG 210: Porcentaje de saturación de oxígeno
- PARTIDA 30 MANUAL 1 PAG 222: Presión no invasiva (sistólica, diastólica y media)
- PARTIDA 30 MANUAL 1 PAG 227, PARTIDA 30 MANUAL 1 PAG 30: Temperatura
- PARTIDA 30 CATÁLOGO 2 PAG 2: Saturación de oxígeno para la medición en pacientes en movimiento y bajo nivel de perfusión. (Indicar tecnología a ofertar) El algoritmo patentado de Philips FAST (tecnología Fourier para supresión de artefactos)
- PARTIDA 30 MANUAL 1 PAG 221: Modos para la toma de presión: manual y automática a diferentes intervalos de tiempo.
- PARTIDA 30 CATÁLOGO 1 PAG 7, PARTIDA 30 MANUAL 1 PAG 342: Tendencias gráficas y numéricas de 24 horas como mínimo de todos los parámetros, seleccionables por el usuario.
- PARTIDA 30 CATÁLOGO 1 PAG 2: Que cubra desde neonato hasta adulto.

CINTHYA SÁNCHEZ ROJAS
REPRESENTANTE LEGAL

ANEXO No. 1.2.
DESCRIPCIÓN AMPLIA Y DETALLADA DE LOS BIENES OFERTADOS

CLAVE SAI:	531.619.041.03.01	FECHA IMP:	30/09/2017
CLAVE PREI:	000000000012046	HORA IMP:	17:26:17
NOMBRE GENÉRICO			
MONITOR DE SIGNOS VITALES PARA EL TRASLADO DEL PACIENTE			

LICITANTE:	ISM Innova Salud México SAPI de CV	MARCA:	PHILIPS
LICITACIÓN:	IA-019GYR040-EB-2017	MODELO:	MP5
PARTIDA:	31	CATÁLOGO:	Catálogo 1,2,3,4 y 5 Manual 1
CANTIDAD:	42	FABRICANTE:	Philips Healthcare
			HOJA 3 DE 3

ESPECIFICACIONES Y REQUISITOS

3.4 Un cable troncal y un cable de paciente para ECG de tres puntas (indicar marca y modelo y/o número de parte)

3.5 Soporte rodable con sistema de freno en al menos dos ruedas (indicar marca y modelo y/o número de parte)

4. Consumibles

4.1 Electrodo para ECG adulto/pediátrico de al menos 300 piezas.

5. Instalación

5.1 110 V a 60 Hz

6. Mantenimiento

6.1 Preventivo y correctivo por personal calificado, conforme a los requisitos

7. Normas Estándares vigentes:

7.1 Para bienes nacionales e internacionales:

7.1.1 Registro Sanitario

7.1.2 Certificado ISO 9001:2008 o ISO 13485 o TÜV

7.2 Para bienes nacionales:

7.2.1 Certificado de Buenas Prácticas de fabricación.

7.3 Para bienes internacionales

7.3.1 Certificado FDA o Health Canada o CE o JIS o su equivalente emitido por la autoridad sanitaria del país de origen.

DESCRIPCIÓN TÉCNICA DEL LICITANTE

PARTIDA 30 MANUAL 1 PAG 271: Accesorios para ECG/Resp

PARTIDA 30 MANUAL 1 PAG 271: Juego de cables de 5 electrodos Marca: Philips, Modelo: M1669A 1.6 m

PARTIDA 30 MANUAL 1 PAG 272: Apantallado con broche para UCI 1,0 m/1,6 m M1673A

PARTIDA 31 CATÁLOGO 1 PAG 25, PARTIDA 31 CATÁLOGO 4 PAG 3: Marca Philips, Modelo PH-0062-60, Número de parte: 989803153021 Soporte rodable con sistema de freno en al menos dos ruedas

PARTIDA 31 CATÁLOGO 5 PAG 1, Electrodo para ECG adulto/pediátrico de al menos 300 piezas

PARTIDA 31 CATÁLOGO 1 PAG 8: 110 V a 60 Hz

Se incluye en la propuesta.

Se incluye en la propuesta.

Se incluye en la propuesta.

No aplica

Se incluye en la propuesta.

 CINTHYA SÁNCHEZ ROJAS
 REPRESENTANTE LEGAL



ANEXOS
 DIVISION DE CONTRATOS



ANEXO No. 1.2.
DESCRIPCIÓN AMPLIA Y DETALLADA DE LOS BIENES OFERTADOS

CLAVE SAI:	531.619.041.03.01	FECHA IMP:	30/03/2017
CLAVE PREI:	00000000012046	HORA IMP:	17:26:17
NOMBRE GENÉRICO			
MONITOR DE SIGNOS VITALES PARA EL TRASLADO DEL PACIENTE			

LICITANTE:	ISM Innova Salud México SAPI de CV	MARCA:	PHILIPS
LICITACIÓN:	IA-019GYR040-E8-2017	MODELO:	MP5
PARTIDA:	31	CATÁLOGO:	Catálogo 1,2,3,4 y 5 Manual 1
CANTIDAD:	42	FABRICANTE:	Philips Healthcare
			HOJA 2 DE 3

ESPECIFICACIONES Y REQUISITOS

2.16 Alarmas audibles y visibles, priorizadas en al menos tres niveles de prioridad en alteraciones fisiológicas.

2.16.1 Función que permita revisar y modificar los límites superior e inferior de los siguiente parámetros:

2.16.1.1 Saturación de oxígeno

2.16.1.2 Frecuencia cardíaca

2.16.1.3 Presión arterial no invasiva (sistólica, diastólica)

2.16.1.4 Temperatura

2.16.1.5 Frecuencia respiratoria

2.16.2 Alarma de apnea

2.16.3 Con silenciador de alarmas

2.16.4 Alarmas del sistema que indique el estado de funcionamiento del

2.17 Interface, programas, menús y mensajes en español.

2.18 Peso de 6.5 Kg o menor, Incluyendo batería.

3. Accesorios

3.1 Un cable troncal y dos sensores tipo dedo reusables para oximetría de pulso adulto/pediatrico, (indicar marca y modelo y/o número de parte).

3.2 Un sensor reusable de temperatura de piel o superficie (indicar marca y modelo y/o número de parte)

Brazalete reusable para medición de la presión no Invasiva, uno adulto y uno 3.3 pediátrico, una manguera con conector para los brazaletes (indicar marca y modelo y/o número de parte).

DESCRIPCIÓN TÉCNICA DEL LICITANTE

PARTIDA 31 CATÁLOGO 1 PAG 5 Y 6: Alarmas audibles y visibles, priorizadas en al menos tres niveles de prioridad en alteraciones fisiológicas.

PARTIDA 31 MANUAL 1 PAG 46: Función que permita revisar y modificar los límites superior e inferior de los siguiente parámetros:

PARTIDA 31 MANUAL 1 PAG 54:

PARTIDA 31 MANUAL 1 PAG 58: Saturación de oxígeno

PARTIDA 31 MANUAL 1 PAG 55: Frecuencia cardíaca

PARTIDA 31 MANUAL 1 PAG 56: Presión arterial no invasiva (sistólica, diastólica)

PARTIDA 31 MANUAL 1 PAG 58: Temperatura

PARTIDA 31 MANUAL 1 PAG 55: Frecuencia respiratoria

PARTIDA 31 MANUAL 1 PAG 54: Alarma de apnea

PARTIDA 31 MANUAL 1 PAG 41: Con silenciador de alarmas

PARTIDA 31 MANUAL 1 PAG 37: Alarmas del sistema que indique el estado de funcionamiento

PARTIDA 31 MANUAL 1 PAG 29: Interface, programas, menús y mensajes en español.

PARTIDA 31 CATÁLOGO 1 PAG 5:

PARTIDA 31 CATÁLOGO 2 PAG 3: Peso de 6.5 Kg o menor, incluyendo batería.

PARTIDA 31 MANUAL 1 PAG 278: Marca: Philips, Modelo: M1941A Cable alargador (2 m)

PARTIDA 31 MANUAL 1 PAG 278: Marca: Philips, Modelo: M1191B Sensor para adultos (cable de 2 m) para pacientes > 50 kg. Cualquier dedo, excepto el pulgar.

PARTIDA 31 MANUAL 1 PAG 282: Accesorios para temperatura

PARTIDA 31 MANUAL 1 PAG 282: Sonda adhesiva superficial Marca: Philips, Modelo: 21078A.

PARTIDA 31 MANUAL 1 PAG 275: Accesorios para PNI

PARTIDA 31 MANUAL 1 PAG 276: Brazalete Adulto 27 a 35 cm, Marca: Philips, Modelo: M1577A

PARTIDA 31 MANUAL 1 PAG 276: Tubos Para manguitos Marca: Philips, Modelo: M1599B (3 m)

PARTIDA 31 MANUAL 1 PAG 277: Tamaño 1, 3,1 a 5,7 cm Marca: Philips, Modelo: M1866S

PARTIDA 31 MANUAL 1 PAG 277: Tamaño 2, 4,3 a 8,0 cm Marca: Philips, Modelo: M1868S

CINTHYA SÁNCHEZ ROJAS
REPRESENTANTE LEGAL



869

ANEXO 1
Anexo Técnico, Términos y Condiciones

ANEXOS

DIVISION DE CONTRATOS

I. CARACTERÍSTICAS O ESPECIFICACIONES

Las especificaciones y requisitos de los bienes a adquirir se encuentran descritas en el Anexo No. 1.1 "Cédulas de Descripción de Artículo", debiendo considerar aquellas que resulten de la o las juntas de aclaraciones, precisando que las cantidades requeridas de Equipo Médico se detallan en el Anexo No. 1.3 "Requisitos para Equipo Médico", así como en el Anexo No. 1.4 "Guía de Distribución y Administradores de Contrato" de la presente Convocatoria.

II. CANTIDAD DE BIENES

Partida	PREI	SAI	EQUIPO	Cantidad	PMR s/IVA
1	11629	531.055.0024.03.01	Angiógrafo arco monoplanar.	3	34,440,000.00
2	16314	531.191.0391.03.01	Carro rojo con equipo completo para reanimación con desfibrilador monitor marcapaso.	120	275,000.00
3	16362	531.632.0554.03.01	Central de monitoreo para múltiples camas (6 camas para paciente adulto)	9	2,496,675.00
4	16361	531.632.0554.03.01	Central de monitoreo para múltiples camas, cinco camas.	8	2,293,951.44
5	16367	531.632.0554.03.01	Central de monitoreo para múltiples camas, diez camas.	9	4,294,281.03
6	16371	531.632.0554.03.01	Central de monitoreo para múltiples camas, ocho camas de trauma.	1	3,894,813.79
7	16364	531.632.0554.03.01	Central de monitoreo para múltiples camas, ocho camas.	13	3,198,275.86
8	16378	531.252.0033.02.01	Cuna de calor radiante con fototerapia opcional (con fototerapia)	153	147,262.11
9	11780	531.324.0201.03.01	Ecocardiógrafo bidimensional doppler color.	6	4,338,768.53
10	11713	531.168.0069.02.01	Electrocardiógrafo multicanal con interpretación.	129	53,604.85
11	12176	531.925.0022.01.01	Electroencefalógrafo de 32 canales.	9	406,859.89
12	11803	531.333.0317.01.01	Electromiógrafo de cuatro canales (con potenciales evocados multimodales)	11	655,609.32
13	11902	531.430.0061.01.01	Fotocoagulador integral para retina, estado solido.	8	1,341,949.82
14	11928	531.497.0053.02.01	Incubadora de traslado.	16	196,970.82
15	11929	531.497.2083.02.01	Incubadora para recién nacido.	27	233,530.81
16	16379	531.497.2083.02.01	Incubadora para recién nacido/cuna de calor radiante.	31	719,716.00
17	11943	531.562.1010.04.01	Lámpara quirúrgica doble.	137	338,466.80
18	11838	531.350.0026.01.01	Laser quirúrgico neodymium-yag.	6	806,935.94
19	11824	531.341.2487.03.01	Mastografía digital de campo completo.	39	4,350,000.00
20	20662	531.616.5108.01.01	Mesa Quirúrgica Electrohidráulica (Para Cirugía General)	18	538,148.00
21	20663	531.616.5108.01.01	Mesa Quirúrgica Electrohidráulica (Para Ginecología)	2	538,147.44
22	20664	531.616.5108.01.01	Mesa Quirúrgica Electrohidráulica (Para Proctología)	1	510,097.32
23	20668	531.616.5116.01.01	Mesa quirúrgica universal avanzada (para neurocirugía y laminectomía).	14	859,406.91
24	20669	531.616.5116.01.01	Mesa quirúrgica universal avanzada (para ortopedia y traumatología).	11	786,245.36
25	20670	531.616.5116.01.01	Mesa quirúrgica universal avanzada (para urología).	3	646,551.72

A



Partida	PREI	SAI	EQUIPO	Cantidad	PMR s/IVA
26	20659	531.616.0976.04.01	Mesa Quirúrgica Universal Mecánico Hidráulica (Para Cirugía General)	21	123,050.00
27	20660	531.616.0976.04.01	Mesa Quirúrgica Universal Mecánico Hidráulica (Para Ginecología)	14	129,995.00
28	12050	531.626.0024.02.01	Microscopio para neurocirugía.	2	3,253,077.37
29	12056	531.626.0123.02.01	Microscopio para oftalmocirugía de alta especialidad.	7	2,069,724.96
30	16398	531.619.0403.02.01	Monitor de signos vitales	360	180,000.00
31	12046	531.619.0411.03.01	Monitor de signos vitales para el traslado del paciente.	42	136,206.90
32	16400	531.619.0403.02.01	Monitor de signos vitales para terapia intensiva.	9	239,681.03
33	11787	531.327.0232.01.01	Sistema de monitoreo electrocardiográfico continuo y ambulatorio.	12	445,940.10
34	16418	531.924.0031.03.01	Ultrasonógrafo avanzado.	25	2,037,280.17
35	16416	531.924.0031.03.01	Ultrasonógrafo básico.	52	918,060.34
36	16419	531.924.0031.03.01	Ultrasonógrafo Gineco-Obstétrico 2° Nivel	12	1,035,760.34
37	16424	531.924.0031.03.01	Ultrasonógrafo gineco-obstétrico tercer nivel.	5	1,286,139.66
38	16313	531.053.0356.05.01	Unidad de Anestesia de alta especialidad	9	1,139,669.92
39	17409	531.053.0372.00.01	Unidad de anestesia intermedia.	30	719,742.36
40	11795	531.328.0181.02.01	Unidad de electrocirugía de uso general.	91	134,586.87
41	12069	531.661.0079.01.01	Unidad de facoemulsión.	3	957,377.33
42	11823	531.341.2479.03.01	Unidad radiológica portátil. Equipo de rayos x móvil.	36	2,153,935.11
43	12193	531.941.0972.03.01	Ventilador adulto-pediátrico	80	373,890.46
44	16414	531.941.0980.03.01	Ventilador adulto-periátrico neonatal	100	440,406.19
45	18655	531.941.1012.01.01	Ventilador de alta frecuencia oscilatoria pediátrica/neonatal.	9	876,784.00
46	20530	531.941.1058.00.01	Ventilador de traslado neonatal	6	433,849.23
47	12190	531.941.0279.04.01	Ventilador de traslado pediátrico-adulto.	43	216,755.83
48	12188	531.941.0048.01.01	Ventilador neonatal para cuidados intensivos	20	540,542.64
				1,772	

III. PLAZO, LUGAR Y CONDICIONES DE ENTREGA

III.1 Plazo y lugar de entrega

Plazo: El plazo de entrega de los bienes a entera satisfacción del Instituto, será conforme a lo señalado en el Anexo No. 1.3 "Requisitos para Equipo Médico", asimismo, el plazo de entrega se contabilizará a partir del día natural siguiente al Acto de Comunicación de Fallo.

Lugar de entrega: El lugar de entrega de los bienes a entera satisfacción del Instituto, serán los señalados en el Anexo No. 1.4 "Guía de Distribución y Administradores de Contrato".

III.2 Condiciones de entrega

La entrega de los Bienes se realizará bajo el esquema de DDP "Entregada Derechos Pagados".

Los Bienes deberán ser suministrados y puestos en operación, conforme a lo señalado en el Anexo No. 1.3 "Requisitos para Equipo Médico" y Anexo No. 1.4 "Guía de Distribución y Administradores de Contrato", para lo cual el Proveedor deberá coordinarse vía Correo Electrónico con el Administrador del Contrato, debiendo quedar constancia de recepción de dicha comunicación por parte del Administrador del Contrato, a fin de que se le indique la fecha en que la Unidad Médica se encuentre en condiciones de recibir los bienes a entera satisfacción.



El Proveedor deberá desinstalar y embalar los equipos existentes, en su caso. Los equipos deberán ser suministrados, en su caso instalados y puestos en operación por el Proveedor en las Unidades Médicas, conforme a lo indicado en el Anexo No. 1.3 "Requisitos para Equipo Médico" y Anexo No. 1.4 "Guía de Distribución y Administradores de Contrato". Para lo anterior el Proveedor deberá tomar en consideración lo dispuesto por las normas NOM-016-SSA3-2012 y NOM 229SSA1-2002, y demás normatividad aplicable en la materia.

Para la instalación de los bienes, el Proveedor deberá informar por escrito dirigido al Director de la Unidad Médica con un mínimo de diez días hábiles anteriores a la fecha en que se programe el inicio de los trabajos de desinstalación y/o instalación, debiendo quedar constancia de recepción de dicha comunicación por parte del Instituto.

El Proveedor deberá cubrir todos los gastos para mantener asegurados los bienes y absorber todos los riesgos, hasta la recepción de los mismos a entera satisfacción del Instituto.

Durante la Recepción de los bienes, se procederá a levantar el "Acta Administrativa Circunstanciada de Entrega, Recepción, Instalación, Puesta en Operación y Capacitación de Bienes de Inversión" (Anexo No. 1.7) en la que se procederá a la verificación de los siguientes aspectos de conformidad con el contrato de referencia:

1. La recepción de los bienes estará sujeta a la entrega de la documentación completa descrita en el contrato correspondiente (según corresponda):

- Original y copia del pedido o contrato, incluyendo la totalidad de sus anexos.
- Original y copia de la remisión de Pedido.
- Listado en el que se detallan las características del empaque, dimensiones, peso y contenido.
- Original de Carta de Garantía de los bienes en la que se indique el periodo de Garantía de los Bienes ofertados y se garantice la cobertura amplia contra vicios ocultos, defectos de fabricación o cualquier daño que presenten, por el periodo establecido en el contrato, señalando los centros de servicio o canje, la descripción de la capacidad de servicio local y regional, número de los técnicos y nivel de resolución (capacidad), su base de localización, el tiempo aproximado de respuesta para reparaciones de emergencia (dentro y fuera de horario regular), indicando el correo electrónico oficial de la empresa para la comunicación de solicitud de reparación.
- Original del Programa Calendarizado de Mantenimiento Preventivo y en su caso para aquellas ofertas de Mantenimiento Mayor, en el que se incluya la descripción de las acciones a efectuar, debiendo incluir la relación de las piezas y/o partes a verificar y/o reemplazar, de acuerdo a lo establecido en el manual de servicio del fabricante de los bienes que le sean adjudicados.
- Para el caso de equipo médico de importación, copia simple cotejada del Pedimento de Importación.
- Original y copias de constancia de la instalación, conforme a lo indicado en el Anexo No. 1.3 "Requisitos para Equipo Médico".
- Original y copias de constancia de la capacitación otorgada al personal, conforme a lo indicado en el Anexo No. 1.3 "Requisitos para Equipo Médico".

2. La verificación total del embarque:

- Que las condiciones físicas corresponden a la lista de empaque.
- Que los sellos de origen se encuentran íntegros y no se encuentran empaques rotos, mojados o daños por mal manejo.
- Que no presenta daños a simple vista.
- Que las condiciones físicas corresponden a la lista de empaque.
- La cantidad de pallets o tarimas y/o cajas y/o bultos.
- No exista diferencia en peso, dimensiones y material de empaque.

ANEXOS
DIVISION DE CONTRATOS

- Que las condiciones físicas correspondan a la documentación presentada.
 - Que los empaques no se encuentren mojado(s) y/o roto(s).
 - Presenta buenas condiciones de manejo, verticalidad, fragilidad y humedad.
 - La actividad se realiza de acuerdo a lo determinado por el fabricante.
3. La apertura del embarque, verificación y puesta en operación del(os) bien(es):
- Existe la debida correspondencia y congruencia entre lo adquirido y lo entregado en cuanto la cantidad, marca(s) y modelo(s).
 - La actividad se realiza de acuerdo a lo determinado por el fabricante.
 - La instalación se realiza, de así corresponder, conforme lo especificado en la guía mecánica, que contiene los requerimientos eléctricos, mecánicos, hidráulicos, sanitarios, espacios físicos y en su caso, instalaciones especiales indicadas, así como de acuerdo a las condiciones del contrato, contemplando todas las acciones requeridas.
 - Los representantes asignados por el Instituto, de forma conjunta con el representante facultado del Proveedor, verifican todas y cada una de las características y especificaciones contenidas en el contrato, así como las descritas en la **Descripción amplia y detallada de los bienes ofertados (Anexo No. 1.2)** (incluyendo en su caso software, accesorios, hardware, etc.) considerando las modificaciones que deriven de la(s) Junta(s) de Aclaraciones y demás apartados del referido instrumento legal, contra las que cuentan físicamente los bienes entregados.
 - Se procederá a la verificación del correcto funcionamiento y operación del bien instalado.
 - En el caso de bienes que para su operación requieran de software, se comprobará que se encuentre configurado en idioma español, así como las etiquetas y dispositivos periféricos que se requieran para su ejecución.
4. Se verificará el cumplimiento del programa de capacitación, que haya contemplado todas las funciones y características del bien adquirido, cambio y reemplazo de consumibles, así como mantenimientos periódicos por parte del usuario para el buen manejo y aprovechamiento del bien, a entera satisfacción del Instituto.
5. El personal de la unidad médica de que se trate recibirá la información de operación y servicio de los bienes recibidos, así como licenciamientos de software, aplicativos de configuración y claves de acceso del equipo para uso irrestricto del Instituto, debiendo corresponder por lo menos a lo que a continuación se describe:
- Dos juegos de manuales de operación del equipo principal y de sus equipos accesorios para cada Área Usaria de la unidad, preferentemente impresa y en idioma español.
 - Un juego de manuales de operación del equipo principal y de sus equipos accesorios, preferentemente en formato digital y en idioma español, para el Área de conservación de la unidad.
 - Un juego de manuales de servicio completo del equipo principal y de sus equipos accesorios, preferentemente en formato digital y en idioma español, para el Área de conservación de la unidad.
 - Un juego de manuales de operación del equipo principal y de sus equipos, preferentemente en formato digital y en idioma español, para el Área de Ingeniería Biomédica de la unidad o delegacional.
 - Un juego de manuales de servicio completo del equipo principal y de sus equipos, preferentemente en formato digital y en idioma español, para el Área de Ingeniería Biomédica de la unidad o delegacional.
 - Un juego de software, aplicativos de configuración y claves de acceso del equipo principal y de sus equipos accesorios para el Área de conservación de la unidad, en idioma español.

Licitación Pública Internacional bajo la cobertura de los Tratados de Libre Comercio que contengan el capítulo de compras, Electrónica

No. LA-019GYR040-E8-2017

MÉXICO
GOBIERNO DE LA REPÚBLICA

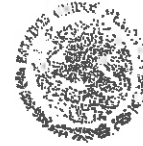

- Un juego de software, aplicativos de configuración y claves de acceso del equipo principal y de sus equipos accesorios para el Área de Ingeniería Biomédica de la unidad o delegacional, en idioma español.

Los bienes que requieran de registro sanitario, deberán ser entregados con la información mínima obligatoria de tipo sanitario para los dispositivos médicos, sujeta al cumplimiento de la NOM -137-SSA1-2008, Etiquetado de Dispositivos Médicos.

El importe de los costos por el envío, maniobra de carga, descarga, e instalación correrán a cuenta del Proveedor por lo que formarán parte del valor de las proposiciones económicas a presentar. El personal del Instituto intervendrá únicamente en la identificación y guía del espacio en el que los equipos deberán ubicarse.

Los Proveedores deberán hacer entrega de las licencias liberadas del software, aplicativos de configuración y claves de acceso del equipo para uso irrestricto del Instituto, de los equipos que así lo requieran, conforme lo indicado en el Anexo No. 1.7 "Acta Administrativa Circunstanciada de Entrega, Recepción, Instalación, Puesta en Operación y Capacitación de Bienes de Inversión", sin costo adicional para el Instituto.

En caso de detectarse algún incumplimiento o circunstancia que impida la recepción a entera satisfacción del Instituto, imputable al Proveedor, de acuerdo a lo establecido en el contrato que ampara la adquisición del bien, deberá procederse al levantamiento del "Acta Administrativa Circunstanciada de Rechazo de Bienes de Inversión" (Anexo No. 1.8), misma que deberá remitirse un original al Administrador del Contrato para los trámites a que haya lugar para las acciones legales conducentes.

III.2.1 CAPACITACIÓN

El Proveedor se obliga a proporcionar la capacitación bajo los términos que a continuación se detallan, conforme a lo señalado en el Anexo No. 1.3 "Requisitos para Equipo Médico".

La capacitación se realizará a la entrega, instalación y puesta en operación según el tipo de equipo en la Unidad Médica.

- Para el personal médico, de enfermería y técnico, en aspectos de operación, funcionamiento y cambio de consumibles y accesorios.
- Al personal de servicios de intendencia en aspectos de limpieza y sanitización del equipo.
- Al personal especializado en mantenimiento sobre el cambio de consumibles y accesorios de acceso restringido o complejo, así como calibraciones derivadas de estos reemplazos.
 - a) Inspecciones periódicas no asociadas al mantenimiento preventivo, para asegurar aspectos de calidad y seguridad en el uso del dispositivo.
 - b) Cambio de consumibles y accesorios, así como calibraciones derivadas de estos reemplazos.

Esta capacitación deberá realizarse en las Unidades Médicas de manera exclusiva y dedicada, para cada uno de los turnos en las Unidades Médicas, conforme a un plan previamente establecido a satisfacción del Instituto.

En caso de que las Unidades Médicas no cuenten con personal necesario para recibir la capacitación, el Instituto por conducto del Administrador del Contrato, deberá designar personal de otras Unidades Médicas para recibir la capacitación.

ANEXOS
INSTRUMENTOS DE CONTRATOS



874

2. Un segundo período de capacitación en los mismos términos previamente mencionados dentro del período de garantía de los bienes, a solicitud del Instituto, todo esto sin costo adicional para éstos últimos.
3. Previo al término de la garantía de los bienes, a solicitud del Instituto se realizará una capacitación en mantenimiento preventivo y correctivo para el personal especializado en mantenimiento designado por el Instituto.

IV. GARANTÍA DE LOS BIENES

El Proveedor deberá entregar conjuntamente con los bienes, escrito en papel membretado de éste, firmado por su representante legal, en el que se garantice los bienes por 36 meses o en caso de así haberlo ofertado, de 42 que incluye mantenimiento mayor o 48 meses, a partir de la entrega de los bienes entera satisfacción del Instituto, el cual deberá corresponder con el señalado en **Descripción amplia y detallada de los bienes ofertados (Anexo No. 1.2)**, en el que se indique la cobertura amplia contra defectos de fabricación o cualquier daño que presenten, la cual deberá contemplar los siguientes aspectos:

IV.1 Mantenimiento

El Proveedor deberá proporcionar durante la vigencia de la garantía de los bienes (36 meses, o en caso de así haberlo ofertado, 42 que incluye mantenimiento mayor o 48 meses) los servicios de mantenimiento:

- a. Preventivo.
- b. Correctivo.
- c. Mayor (Sólo en caso de ofertarlo con la garantía de 42 meses).

En todos los casos, éste deberá ser proporcionando todas aquellas partes y/o refacciones nuevas y originales que sean necesarias, sin costo adicional para el Instituto, conforme al listado de refacciones indicadas en el manual de servicio del fabricante, de manera tal que permitan su uso permanente y continuo y a entera satisfacción del Instituto. Asimismo, posterior al vencimiento de la garantía se deberá garantizar, durante un período mínimo de 7 (siete) años la existencia de refacciones al Instituto para los bienes motivo del procedimiento y a mantener existencias de estas refacciones durante el periodo antes señalado.

El Proveedor, durante la vigencia de la garantía de los bienes, deberá de realizar las actualizaciones respectivas del software, que permita mantener actualizado el equipo, sin costo adicional para el Instituto.

IV.1.A Mantenimiento preventivo

En caso de mantenimientos preventivos, el Proveedor deberá proporcionar a la entrega del bien un Programa Calendarizado o el Calendario de servicios, que incluya la descripción de las acciones a efectuar, debiendo incluir la relación de las piezas y/o partes a verificar y/o reemplazar, de acuerdo a lo establecido en el manual de servicio del fabricante de los bienes que le sean adjudicados. Tal programa calendarizado, deberá formar parte de la documentación proporcionada al Instituto en el acto de entrega recepción y en el que adicionalmente deberá indicar la base de localización de los centros de servicio o cante, el tiempo aproximado de respuesta para reparaciones de emergencia (dentro y fuera de horario regular), indicando el correo electrónico oficial de la empresa para la comunicación de solicitud tanto de mantenimientos preventivos y correctivos, para lo cual deberá de acusar de recibido indicando el Número de Reporte o Folio.



IV.1.B Mantenimiento correctivo

El mantenimiento correctivo será realizado por el Proveedor conforme a las necesidades del equipo, a solicitud del Instituto.

En caso de mantenimiento correctivo de los bienes y que se superen los "Tiempos máximos de reparación o atención de fallas" el servicio no deberá ser interrumpido, se realizará de manera subrogada o en su caso, se deberá proporcionar un equipo que cuente con las mismas funciones y/o características en calidad de préstamo o garantía y los consumibles y otros gastos por estos conceptos correrán por cuenta del Proveedor.

IV.1.C Mantenimiento mayor

En caso de ofertar el mantenimiento mayor, este consiste en la ejecución planificada de trabajos a realizar, con la finalidad de rehabilitar el equipo médico, realizando una revisión técnica completa, la cual abarca:

- Retoques o pulido de pintura y recubrimientos (carcazas, cubiertas, gabinetes, capacetes, etc.).
- Desmontaje, inspección, reparación (de ser necesaria conforme a lo que el personal del Instituto determine) y posterior montaje de los elementos del equipo.
- Prueba y sustitución (de ser necesaria conforme a lo que el personal del Instituto determine) de teclas, teclados, perillas, Interruptores y piezas rodables (como llantas, rodajas, etc.) del equipo principal y/o equipo accesorio.
- Sustitución de los elementos: con desgaste mecánico y/o corrosión.
- En estaciones de trabajo con equipo de cómputo (adquisición o procesamiento): respaldo de información y reinstalación de sistema operativo y sus aplicativos, y cambio de componentes periféricos (en caso de ilegibilidad o funcionalidad parcial o intermitente conforme a lo que el personal del Instituto determine).
- Calibración y pruebas funcionales.

En cualquiera de los tres casos, los gastos que se generen con motivo de la reparación o mantenimiento, así como los gastos por concepto de traslado de los derechohabientes, correrán por cuenta del Proveedor, previa notificación del Instituto.

El Proveedor se obliga a responder por su cuenta y riesgo de los daños y/o perjuicios que por inobservancia o negligencia de su parte, llegue a causar al Instituto y/o a terceros.

IV.1.1 Plazo y condiciones de canje o devolución del bien

Por conducto de los responsables administrativos de las Unidades Médicas, así como del administrador del contrato, podrá solicitar al Proveedor, el canje de los bienes que presenten defectos a simple vista o de fabricación, especificaciones distintas a las establecidas en el contrato o calidad inferior a la propuesta, vicios ocultos o bien, cuando el área usuaria manifieste alguna queja en el sentido de que el uso del bien puede afectar la calidad del servicio. Debiendo notificar al Proveedor dentro del periodo de **5 días hábiles** siguientes al momento en que se haya tenido conocimiento de alguno de los supuestos antes mencionados.

Cuando concorra alguno de los supuestos anteriores, el Proveedor deberá reparar los bienes, cuando así proceda, en un plazo máximo de **6 días hábiles** o bien, reemplazarlos por bienes nuevos en un plazo máximo de **30 días hábiles**, a entera satisfacción del Instituto, contando a partir de la fecha de notificación por parte del Instituto, siempre que se encuentre vigente la garantía con la que se adquirió el bien.

ANEXOS

DIVISION DE CONTRATOS



IV.1.2 Plazo para notificar al Proveedor

Por conducto de los responsables administrativos de las Unidades Médicas, así como del administrador del contrato, se le notificará al Proveedor dentro del periodo de **5 días hábiles** siguientes al momento en que se haya tenido conocimiento de alguno de los supuestos de canje.

IV.1.3. Tiempos máximos de reparación y atención de fallas

Durante la vigencia de la Garantía de los Bienes, el Proveedor deberá reparar los bienes, cuando así proceda, en un plazo máximo de **6 días hábiles** o bien, reemplazarlos por bienes nuevos, a entera satisfacción del Instituto, en un plazo no mayor de **30 días hábiles**, en ambos casos, el plazo contará a partir de la fecha de notificación por parte del Instituto, siempre que se encuentre vigente la garantía que otorga el fabricante sobre el bien.

6 días hábiles posteriores al reporte por escrito, bajo la siguiente secuencia:

- 1) **2 días hábiles** para acudir a la unidad médica.
- 2) **1 día hábil** para diagnóstico.
- 3) **3 días hábiles** para remplazo de refacciones y calibraciones.

En caso que la reparación de los bienes supere los "Tiempos máximos de reparación o atención de fallas" el servicio no deberá ser interrumpido, por lo que el Proveedor deberá proporcionar un equipo que cuente con las mismas funciones y/o características en calidad de préstamo o garantía y los consumibles y otros gastos por estos conceptos de dicho equipo, correrán por cuenta del Proveedor.

Todos los gastos que se generen con motivo de la reparación o canje, correrán por cuenta del Proveedor, previa notificación del IMSS.

El proveedor se obliga a responder por su cuenta y riesgo de los daños o perjuicios que por inobservancia o negligencia de su parte, llegue a causar al Instituto o a terceros.

IV.1.4 Centros de servicio (domicilios y horarios) y reporte técnico.

El Proveedor deberá proporcionar a la entrega de los bienes, un escrito en formato libre, en la que se indiquen los centros de servicio o canje, la descripción de la capacidad de servicio local y regional, número de los técnicos y nivel de resolución (capacidad), su base de localización, el tiempo aproximado de respuesta para reparaciones de emergencia (dentro y fuera de horario regular), indicando el correo electrónico oficial de la empresa para la comunicación de solicitud de reparación.

V. CONDICIONES DE PAGO

El pago de los bienes se efectuará en pesos mexicanos, en una sola exhibición o pagos parciales por partida completa entregada, a los 20 días naturales posteriores a la entrega de la representación impresa del comprobante fiscal digital y documentación comprobatoria que acredite la entrega de los bienes a entera satisfacción del Instituto, en la División de Trámite de Erogaciones, ubicada en Calle Gobernador Tiburcio Montiel No. 15, Col. San Miguel Chapultepec, Delegación Miguel Hidalgo, Ciudad de México, C.P. 11850, de lunes a viernes en un horario de 9:00 a 14:00 horas, previa validación y autorización que para tal efecto realice el Administrador del contrato.

La documentación comprobatoria será:

1. Comprobante fiscal autorizado por el SAT en el que se indique:
 - a) Número de Proveedor
 - b) Número de Contrato



- c) Número de tránsito o de alta(s)
- d) Número de fianza y nombre de la afianzadora
2. Acta Administrativa Circunstanciada de Entrega, Recepción, Instalación, Puesta en Operación y Capacitación de Bienes de Inversión.
3. Copia del contrato.
4. Remisión del pedido.
5. Copia de la fianza.
6. Original de la carta garantía entregada en las unidades de destino de los bienes, debidamente sellada y firmada, conforme lo señalado en el "Acta Administrativa Circunstanciada de Entrega, Recepción, Instalación, Puesta en Operación y Capacitación de Bienes de Inversión".
7. En su caso, CFDI a Favor del IMSS por sanciones o penalizaciones en las que se indique:
 - a) Número de contrato
 - b) Número de Proveedor
8. Opinión positiva de cumplimiento de obligaciones en materia de seguridad social vigente a la fecha de presentación con el administrador de contrato, emitida por el IMSS, en términos del artículo 32-D del Código Fiscal de la Federación y de los Acuerdos ACDO.SA1.HCT.101214/281.P.DIR y ACDO.SA1.HCT.250315/62.P.DJ, publicados en el Diario Oficial de la Federación el 27 de febrero y 3 de abril de 2016, respectivamente.

1. En el caso de que algún particular:

- a) No se encuentre registrado ante este Instituto o;
- b) Cuento con Registro Patronal pero no se encuentre dado de baja o;
- c) No tenga personal que sea sujeto de aseguramiento obligatorio, de conformidad con lo dispuesto por el artículo 12 de la Ley del Seguro social.

No podrá obtener la citada opinión, por lo cual, dicho particular podrá dar cumplimiento a tal requerimiento presentando lo siguiente:

- I. Documento emitido por este Instituto (resultado de la consulta en el sistema para obtener la Opinión), en el que se haga constar que no se puede emitir la Opinión de cumplimiento, de conformidad con la Regla Quinta del Anexo Único del ACDO.SA1.HCT.101214/281:P.DIR;
- II. Escrito libre, bajo protesta de decir verdad, que no le es posible obtener la multicitada opinión, justificando el motivo y anexando el documento en el que conste que no se puede emitir la misma y;
- III. En el caso de que el particular manifieste que presta sus servicios a través de trabajadores subcontratados con un tercero, deberá presentar en tal caso, junto con la documentación citada en los dos incisos anteriores, la Opinión de cumplimiento de obligaciones del subcontratante, vigente y positiva (lo anterior en términos del artículo 14-A de la Ley del Seguro Social).

2. Para los casos de contratos que se formalicen con personas físicas que presten sus servicios por sí mismos y por lo tanto no cuentan con un Registro Patronal ni tengan trabajadores registrados ante el Instituto, el particular deberá manifestar mediante escrito libre, bajo protesta de decir verdad, que no le es posible obtener la multicitada opinión,

ANEXOS
DIVISION DE CONTRATOS



- justificando el motivo y anexando el documento /resultado de la solicitud de Opinión que le da el Sistema Institucional) en el que conste que no se puede emitir la misma.
3. En el caso de aquellos patrones (Proveedores o contratistas y sus subcontratados) que tengan más de un Registro Patronal ante el Instituto y alguno o más de uno de éstos Registros no se encuentra al corriente en el cumplimiento de las multicitadas obligaciones, no se podrá considerar que se encuentra al corriente en el cumplimiento de dichas obligaciones, aun cuando el registro patronal que haya utilizado para el contrato de que se trate sí se encuentra al corriente en sus pagos, por lo que deberá regularizar todos sus Registros a efecto de poder obtener la Opinión positiva.

Para el trámite de pago en el contrato se deberá indicar que el Proveedor deberá expedir sus comprobantes fiscales digitales en el esquema de facturación electrónica, con las especificaciones normadas por el SAT a nombre del Instituto Mexicano del Seguro Social, con Registro Federal de Contribuyentes IMS421231145, domicilio en Avenida Paseo de la Reforma Núm. 476, Colonia Juárez, C.P. 06600, Delegación Cuauhtémoc, Ciudad de México, para la validación de dichos comprobantes el Proveedor deberá cargar en Internet, a través del Portal de Servicios a Proveedores de la página del IMSS el archivo en formato XML, la validez de los mismos será determinada durante la carga y únicamente los comprobantes validos serán procedentes para pago.

En el contrato se deberá indicar que el Proveedor se obliga a no cancelar ante el SAT los CFDI a favor del IMSS previamente validados en el Portal de Servicios a Proveedores, salvo justificación y comunicación por parte del mismo al Administrador del Contrato para su autorización expresa, debiendo éste informar a las áreas de trámite de erogaciones de dicha justificación y Reposición del Comprobante Fiscal Digital por Internet (CFDI) en su caso.

En caso de aplicar, el contrato deberá señalar que el Proveedor deberá entregar el CFDI a favor del IMSS por el importe de la aplicación de la pena convencional por atraso o deficiencia del servicio. En ningún caso, se deberá autorizar el pago de los bienes o servicios, si no se ha determinado, calculado y notificado al Proveedor las penas convencionales o deducciones pactadas en el contrato, así como su registro y validación en el Sistema PREI Millenium.

El pago se realizará mediante transferencia electrónica de fondos, a través del esquema electrónico interbancario que el IMSS tiene en operación; para tal efecto en los contratos se deberá incluir el número de cuenta, CLABE, Banco y Sucursal, a menos que el Proveedor acredite en forma fehaciente la imposibilidad para ello.

El pago se depositará en la fecha programada, a través del esquema interbancario si la cuenta bancaria del Proveedor está contratada con BANORTE, BBVA BANCOMER, HSBC, o SCOTIABANK INVERLAT o a través del esquema interbancario vía SPEI (Sistema de Pagos Electrónicos Interbancarios) si la cuenta pertenece a un banco distinto a los antes mencionados.

Las URG deberán registrar los contratos y su dictamen presupuestal en el Sistema PREI Millenium para el trámite de pago correspondiente.

Para que el Proveedor pueda celebrar un contrato de cesión de derechos de cobro, mismo que deberá notificarlo por escrito al IMSS con un mínimo de cinco días naturales anteriores a la fecha de pago programada, el Administrador del Contrato o en su caso el titular del Área Requirente, deberá entregar los documentos sustantivos de dicha cesión el área responsable de autorizar dicha cesión. El Proveedor podrá optar por cobrar a través de factoraje financiero conforme al Programa de Cadenas Productivas de Nacional Financiera, S.N.C. Institución de Banca de Desarrollo con el IMSS.



VI. PENAS CONVENCIONALES

El Instituto aplicará la pena convencional por cada día de atraso en la entrega de los bienes a entera satisfacción del Instituto, por el equivalente al 1.25%, sobre el valor total de lo incumplido, sin incluir el IVA, cuando el Proveedor no entregue a entera satisfacción del Instituto, los bienes que le hayan sido requeridos en los plazos previstos de la presente Convocatoria.

Asimismo, se le aplicará pena convencional en los mismos términos señalados anteriormente, cuando el Proveedor no reponga dentro del plazo señalado en el numeral IV.1.1 Plazo y condiciones de canje o devolución del bien, de la presente Convocatoria, los bienes que el Instituto haya solicitado para su canje.

La pena convencional por atraso se calculará por cada día de incumplimiento, de acuerdo con el porcentaje de penalización establecido, aplicado al valor de los bienes entregados con atraso. La suma de todas las penas convencionales aplicadas al Proveedor no deberá exceder el importe de la garantía de cumplimiento.

Conforme a lo previsto en el último párrafo del artículo 96, del Reglamento de la LAASSP, no se aceptará la estipulación de penas convencionales, ni intereses moratorios a cargo del Instituto.

VII. GARANTÍA DE CUMPLIMIENTO DE CONTRATO

El licitante ganador, para garantizar el cumplimiento de todas y cada una de las obligaciones estipuladas en el contrato adjudicado, deberá presentar fianza expedida por afianzadora debidamente constituida en términos de la Ley Federal de Instituciones de Fianzas, por un importe equivalente al 10% (diez por ciento) del monto total del contrato, sin considerar el impuesto al Valor Agregado, a favor del Instituto Mexicano del Seguro Social, en el tipo de moneda ofertada, conforme al Anexo No. 2.1 de la presente convocatoria.

La garantía de cumplimiento a las obligaciones del contrato, únicamente podrá ser liberada mediante autorización que sea emitida por escrito, por parte del Instituto, a través del Administrador del Contrato.

Esta garantía deberá presentarse a más tardar, dentro de los diez días naturales siguientes a la fecha de firma del contrato, en términos del artículo 48 de la LAASSP.

Las obligaciones cuyo cumplimiento se garantiza son indivisibles, por lo que dicha garantía se hará efectiva por el monto total de las obligaciones garantizadas, en razón de las características, cantidad y destino de los bienes objeto de la contratación.

ANEXOS
DIVISION DE CONTRATOS



<p>2</p>	<p>ANEXO 1 Anexo Técnico, Términos y Condiciones</p> <p>...</p> <p>V. CONDICIONES DE PAGO</p> <p>...</p> <p>La documentación comprobatoria será:</p> <ol style="list-style-type: none"> 1. 2. 3. 4. 5. 6. 7. 8. 9. Hoja de "Entrega de Nota de Recepción" emitida por el Sistema Institucional PREI Milenium, para la cual el proveedor podrá ponerse en contacto con el administrador del contrato a fin de que se realice el registro de la recepción de los bienes a entera satisfacción en el sistema de compras del Instituto (PREI Milenium). 	<p>ANEXO 1 Anexo Técnico, Términos y Condiciones</p> <p>...</p> <p>V. CONDICIONES DE PAGO</p> <p>...</p> <p>La documentación comprobatoria será:</p> <ol style="list-style-type: none"> 1. 2. 3. 4. 5. 6. 7. 8. 9. Hoja de "Entrega de Nota de Recepción" emitida por el Sistema Institucional PREI Milenium, para la cual el proveedor podrá ponerse en contacto con el administrador del contrato a fin de que se realice el registro de la recepción de los bienes a entera satisfacción en el sistema de compras del Instituto (PREI Milenium). <p>(Se agrega)</p>
<p>3</p>	<p>Se sustituye el formato denominado Anexo No. 5, mismo que se adjunta en formato Excel.</p>	

[Handwritten signature]

[Handwritten mark]

2270
[Handwritten mark]



INSTITUTO MEXICANO DEL SEGURO SOCIAL
DIRECCIÓN DE ADMINISTRACIÓN
UNIDAD DE ADQUISICIONES E INFRAESTRUCTURA
COORDINACIÓN DE ADQUISICIÓN DE BIENES Y
CONTRATACIÓN DE SERVICIOS
COORDINACIÓN TÉCNICA DE PLANEACIÓN Y CONTRATOS

Contrato Número
17BI0232

ANEXO 3 (TRES)

**“GUÍA DE DISTRIBUCIÓN Y ADMINISTRADORES DE CONTRATO,
REQUISITOS PARA EQUIPO MÉDICO, ACTA ADMINISTRATIVA
CIRCUNSTANCIADA DE ENTREGA, RECEPCIÓN, INSTALACIÓN,
PUSTA EN OPERACIÓN Y CAPACITACIÓN DE BIENES DE
INVERSIÓN Y ACTA ADMINISTRATIVA CIRCUNSTANCIADA DE
RECHAZO DE BIENES DE INVERSIÓN”**



EL PRESENTE ANEXO CONSTA DE 27 HOJAS INCLUYENDO ESTA CARÁTULA

DIVISIÓN DE CONTRATOS
NIVEL CENTRAL

5/2/20

1/1



DIRECCIÓN DE ADMINISTRACIÓN E INFRAESTRUCTURA
 UNIDAD DE ADQUISICIONES Y CONTRATACIÓN DE BIENES Y CONTRATACIÓN DE SERVICIOS
 COORDINACIÓN DE ADQUISICIÓN DE BIENES DE INVERSIÓN Y ACTIVOS
 COORDINACIÓN TÉCNICA DE ADQUISICIÓN DE BIENES DE INVERSIÓN Y ACTIVOS
 DIVISIÓN DE EQUIPO Y MOBILIARIO MÉDICO



MÉXICO
 GOBIERNO FEDERAL

ANEXO No. 1-A

GUÍA DE DISTRIBUCIÓN Y ADMINISTRADORES DE CONTRATO

Clave	Descripción	Unidad	Administrador	Perfil	Correo Electrónico	Código	Valor	Observaciones
2	Hosp. Cardiología C.M.N Siglo XXI	UMAE H CARDIOLOGIA C.M.N.SXXI	Ing. Alberto Saucedo Pérez	Jefe de la División de Ingeniería Biomédica	alberto.saucedo@imss.gob.mx	18314	531.191.0391.03.01	Carro rojo con equipo completo para reanimación con desfibrilador monitor matca3850.
2	Hosp. Especialidades C.M.N La Raza	UMAE H P S I O U MORELOS, DF NTE	Ing. Jorge Rodríguez Chávez	Jefe de División de Ingeniería Biomédica	jorge.rodriguez@imss.gob.mx	18314	531.191.0391.03.01	Carro rojo con equipo completo para reanimación con desfibrilador monitor matca3850.
2	Hosp. Especialidades C.M.N La Raza	UMAE HE C.M.N LA RAZA	Ing. Jorge Rodríguez Chávez	Jefe de División de Ingeniería Biomédica	jorge.rodriguez@imss.gob.mx	18314	531.191.0391.03.01	Carro rojo con equipo completo para reanimación con desfibrilador monitor matca3850.
2	Hosp. Especialidades C.M.N La Raza	UMAE H P S I O U MORELOS, DF D.F.SUR	Ing. David Nava Rodríguez	Jefe de División de Ingeniería Biomédica	david.nava@imss.gob.mx	18314	531.191.0391.03.01	Carro rojo con equipo completo para reanimación con desfibrilador monitor matca3850.
2	Hosp. Especialidades, Yucatán	UMAE H ESP. MERIDA, YUC	Dr. Francisco Javier Cuervo Moguel	Director Médico	francisco.cuervo@imss.gob.mx	18314	531.191.0391.03.01	Carro rojo con equipo completo para reanimación con desfibrilador monitor matca3850.
2	Hosp. Gineco Obstetricia N° 23, Nuevo León	UMAE HGO 23 MONTERREY, NL	Ing. Alan Alfonso Montemayor Guevara	Jefe de la División de Ingeniería Biomédica	alan.montemayor@imss.gob.mx	18314	531.191.0391.03.01	Carro rojo con equipo completo para reanimación con desfibrilador monitor matca3850.
2	Hosp. Oncología C.M.N Siglo XXI	UMAE H ONCOLOGIA C.M.N.SXXI	Ing. Guadalupe Ramírez Cahuch	Titular de la División de Ingeniería Biomédica	guadalupe.ramirez@imss.gob.mx	18314	531.191.0391.03.01	Carro rojo con equipo completo para reanimación con desfibrilador monitor matca3850.
2	Hosp. Pediatría C.M.N Siglo XXI	UMAE H PEDIATRIA C.M.N.SXXI	Ing. José Rogelio Vargas Guerrero	Jefe del Departamento de Conservación y Servicios Generales	jose.vargas@imss.gob.mx	18314	531.191.0391.03.01	Carro rojo con equipo completo para reanimación con desfibrilador monitor matca3850.
2	Hosp. Traumatología y Ortopedia Lomas Verdes EMEXPE	UMAE HTO LOMAS VERDES, EMEXPE	Lic. Enrique Altamirán Vázquez	Director Administrativo de la UMAE	enrique.altamir@imss.gob.mx	18314	531.191.0391.03.01	Carro rojo con equipo completo para reanimación con desfibrilador monitor matca3850.
2	Hosp. Traumatología y Ortopedia Puebla	UMAE HTO C.M.N PUEBLA, PUE	Ing. Rosalba García González	Jefe de la División de Ingeniería Biomédica	rosalba.garcia@imss.gob.mx	18314	531.191.0391.03.01	Carro rojo con equipo completo para reanimación con desfibrilador monitor matca3850.
2	Jalisco	HGOJUMIA T.LAGOS DE MORENO, JAL	Ing. Christopher Guillermo Oliva Nethus	Ingeniero Biomédico	christopher.oliva@imss.gob.mx	18314	531.191.0391.03.01	Carro rojo con equipo completo para reanimación con desfibrilador monitor matca3850.
2	México Oriente	HORTZ GUSTAVO BAZ TLANE, EMEKO	Ing. Javier Rodríguez Cuenda	Ingeniero Biomédico Delegacional	javier.rodriguez@imss.gob.mx	18314	531.191.0391.03.01	Carro rojo con equipo completo para reanimación con desfibrilador monitor matca3850.
2	México Poniente	HGR220 TOLUCA, EDO MEX PTE	Ing. Anuar Villameal Wong	Ingeniero Biomédico Delegacional	anuar.villameal@imss.gob.mx	18314	531.191.0391.03.01	Carro rojo con equipo completo para reanimación con desfibrilador monitor matca3850.
2	Morales	UMF3 JUITEPEC, MOR	Ing. Adriana Becerra Alquira	Coordinadora Delegacional de Ingeniería Biomédica	adriana.becerra@imss.gob.mx	18314	531.191.0391.03.01	Carro rojo con equipo completo para reanimación con desfibrilador monitor matca3850.
2	Morales	UMF13 MACATLAN, MOR	Ing. Adriana Becerra Alquira	Coordinadora Delegacional de Ingeniería Biomédica	adriana.becerra@imss.gob.mx	18314	531.191.0391.03.01	Carro rojo con equipo completo para reanimación con desfibrilador monitor matca3850.
2	Nayarit	HGZ1 TEPIIC, NAY	Ing. Oliver Georand Ruiz Miramontes	Ingeniero Biomédico Delegacional	oliver.ruz@imss.gob.mx	18314	531.191.0391.03.01	Carro rojo con equipo completo para reanimación con desfibrilador monitor matca3850.
2	Nuevo León	HGZ17 MONTERREY, NL	Ing. Fabián Armenta Alonso	Coordinador Biomédico	fabian.alonso@imss.gob.mx	18314	531.191.0391.03.01	Carro rojo con equipo completo para reanimación con desfibrilador monitor matca3850.
2	Nuevo León	HGZMFR SN NICOLAS DL GARZA, NL	Ing. Fabián Armenta Alonso	Coordinador Biomédico	fabian.alonso@imss.gob.mx	18314	531.191.0391.03.01	Carro rojo con equipo completo para reanimación con desfibrilador monitor matca3850.
2	Nuevo León	HGSMF11 MONTEMORELOS, NL	Ing. Fabián Armenta Alonso	Coordinador Biomédico	fabian.alonso@imss.gob.mx	18314	531.191.0391.03.01	Carro rojo con equipo completo para reanimación con desfibrilador monitor matca3850.
2	Nuevo León	UMF26 MONTERREY, NL	Ing. Fabián Armenta Alonso	Coordinador Biomédico	fabian.alonso@imss.gob.mx	18314	531.191.0391.03.01	Carro rojo con equipo completo para reanimación con desfibrilador monitor matca3850.
2	Oaxaca	HGZ1-UMAA OAXACA, OAX	Ing. Ramón Alberto Moncada Saucedo	Ingeniero Biomédico	ramon.moncada@imss.gob.mx	18314	531.191.0391.03.01	Carro rojo con equipo completo para reanimación con desfibrilador monitor matca3850.
2	Oaxaca	HGZ3 SN JUAN B TUXTPEC, OAX	Ing. Ramón Alberto Moncada Saucedo	Ingeniero Biomédico	ramon.moncada@imss.gob.mx	18314	531.191.0391.03.01	Carro rojo con equipo completo para reanimación con desfibrilador monitor matca3850.

DIRECCIÓN DE ADMINISTRACIÓN
 UNIDAD DE ADQUISICIONES E INFRAESTRUCTURA
 COORDINACIÓN DE ADQUISICIÓN DE BIENES Y CONTRATACIÓN DE SERVICIOS
 COORDINACIÓN TÉCNICA DE ADQUISICIÓN DE BIENES DE INVERSIÓN Y ACTIVOS
 DIVISIÓN DE EQUIPO Y MOBILIARIO MÉDICO



MÉXICO
 GOBIERNO DE LA FEDERACIÓN



UNIDAD DE ADQUISICIONES E INFRAESTRUCTURA

2	Quereétaro	H232 SN JUAN DEL RIO, QRO	Av. Central SN Km. 0.230 Col. C.P. 76000, San Juan del Río, San Juan del Río, Querétaro	Ing. Juan Arturo Saenz López	Coordinador Delegacional de Biomédica	juan.zaenz@imss.gob.mx	16314	531.191.0391.03.01	Carro rpo con equipo completo para reanimación con desfibrilador monitor	1
2	Quintana Roo	UMF12 CADEREYTA DE MONTES, QRO	Esperanza Montes SN Col. Centro C.P. 76000, Cadereyta de Montes, Cadereyta de Montes, Quintana Roo	Ing. Juan Arturo Saenz López	Coordinador Delegacional de Biomédica	juan.zaenz@imss.gob.mx	16314	531.191.0391.03.01	Carro rpo con equipo completo para reanimación con desfibrilador monitor	1
2	Sonora	H3P HERMOSILLO, SON	Av. Morelos, Belio Olvera Benito Juárez y Justo Sierra Col. Morelos, C.P. 83150 Hermosillo, Hermosillo, Sonora	Ing. Vanía Gabriela Fontes Hernández	Coordinadora Biomédica Delegacional	vania.fontes@imss.gob.mx	16314	531.191.0391.03.01	Carro rpo con equipo completo para reanimación con desfibrilador monitor	1
2	Sonora	UMF4 GUAYMAS, SON	Bvd. Benito Juárez SN, Col. Las Villas, C.P. 85440, Heróica Guaymas, Guaymas, Sonora	Ing. Vanía Gabriela Fontes Hernández	Coordinadora Biomédica Delegacional	vania.fontes@imss.gob.mx	16314	531.191.0391.03.01	Carro rpo con equipo completo para reanimación con desfibrilador monitor	1
2	Tamaulipas	H6215 CALMAA CD REYNOSA, TAMPS	Bvd. Hidalgo 2000 Col. del Valle C.P. 88220, Reynosa, Reynosa, Tamaulipas	MC. Héctor Antonio Gutiérrez Cárdenas	Coordinador de Ingeniería Biomédica	hector.gutierrez@imss.gob.mx	16314	531.191.0391.03.01	Carro rpo con equipo completo para reanimación con desfibrilador monitor	1
2	Tamaulipas	UMF40 CIUDAD REYNOSA, TAMPS	Av. Lomas Calle San Hilario y San Filipe Franc. Lomas de Jarachilco C.P. 87300, Reynosa, Reynosa, Tamaulipas	MC. Héctor Antonio Gutiérrez Cárdenas	Coordinador de Ingeniería Biomédica	hector.gutierrez@imss.gob.mx	16314	531.191.0391.03.01	Carro rpo con equipo completo para reanimación con desfibrilador monitor	1
2	Tlaxcala	UMF31, SN LUIS TEOLOCHOLCO, TLAX	José María Morelos SN, C.P. 90850 Teolocholco, Teolocholco, Tlaxcala	Lic. Jorge Alfonso Rodríguez Ferrández	Coordinador Auxiliar de Operación Administrativa	jorge.rodriguez@imss.gob.mx	16314	531.191.0391.03.01	Carro rpo con equipo completo para reanimación con desfibrilador monitor	1
2	Veracruz Norte	H232UF24 POZA RICA, VER NTE	Naranjo y Reforma SN Col. Laredo C.P. 93280, Poza Rica de Hidalgo, Poza Rica de Hidalgo, Veracruz de Ignacio de la Llave	Ing. Simón García Quintanero	Ingeniero Biomédico E2	simon.garcia@imss.gob.mx	16314	531.191.0391.03.01	Carro rpo con equipo completo para reanimación con desfibrilador monitor	3
2	Veracruz Norte	H232UF33 SN ANDRES TURTULA, VER NTE	Carretera Federal del Golfo SN Col. 3 de Mayo C.P. 85700, San Andrés Tuxtla, San Andrés Tuxtla, Veracruz de Ignacio de la Llave	Ing. Simón García Quintanero	Ingeniero Biomédico E2	simon.garcia@imss.gob.mx	16314	531.191.0391.03.01	Carro rpo con equipo completo para reanimación con desfibrilador monitor	1
2	Veracruz Norte	UMF32 ALVARADO, VER NTE	Melaneses SN, C.P. 89250, Alvarado, Alvarado, Veracruz de Ignacio de la Llave	Ing. Simón García Quintanero	Ingeniero Biomédico E2	simon.garcia@imss.gob.mx	16314	531.191.0391.03.01	Carro rpo con equipo completo para reanimación con desfibrilador monitor	1
2	Veracruz Norte	UMF40 MANILLO F ALTA MIRAMONTE	Avenida Ustulo Galvan SN, C.P. 94250, L. Nopaltepec, Cosamaloapan de Carpio, Veracruz de Ignacio de la Llave	Ing. Simón García Quintanero	Ingeniero Biomédico E2	simon.garcia@imss.gob.mx	16314	531.191.0391.03.01	Carro rpo con equipo completo para reanimación con desfibrilador monitor	1
2	Veracruz Norte	UMF39 PASO DE OVEJAS, VER NTE	Calle Trípico SN, Col. Espinal C.P. 91670, Paso de Ovejas, Paso de Ovejas, Veracruz de Ignacio de la Llave	Ing. Simón García Quintanero	Ingeniero Biomédico E2	simon.garcia@imss.gob.mx	16314	531.191.0391.03.01	Carro rpo con equipo completo para reanimación con desfibrilador monitor	1
2	Veracruz Norte	UMF 59 TANTUYUCA, VER NTE	Calle Chinelo Está En Un Camal, Col. Racino Nuevo, C.P. 92101, Tantoyuca, Tantoyuca, Veracruz de Ignacio de la Llave	Ing. Simón García Quintanero	Ingeniero Biomédico E2	simon.garcia@imss.gob.mx	16314	531.191.0391.03.01	Carro rpo con equipo completo para reanimación con desfibrilador monitor	1
2	Veracruz Norte	UMF 52 NARANJOS, VER NTE	Calle Morelos SN Col. Primavera C.P. 92300, Naranjos, Naranjos Amatlán, Veracruz de Ignacio de la Llave	Ing. Simón García Quintanero	Ingeniero Biomédico E2	simon.garcia@imss.gob.mx	16314	531.191.0391.03.01	Carro rpo con equipo completo para reanimación con desfibrilador monitor	1
2	Veracruz Norte	UMF49 CERRO AZUL, VER NTE	Calle Primavera No. 49 Col. La Cañita, C.P. 92511, Cerro Azul, Cerro Azul, Veracruz de Ignacio de la Llave	Ing. Simón García Quintanero	Ingeniero Biomédico E2	simon.garcia@imss.gob.mx	16314	531.191.0391.03.01	Carro rpo con equipo completo para reanimación con desfibrilador monitor	1
2	Veracruz Norte	UMF34 CATIMACAO, VER NTE	Calle Venustiano Carranza SN, Col. Centro, C.P. 95870, Catimac, Catimac, Veracruz de Ignacio de la Llave	Ing. Simón García Quintanero	Ingeniero Biomédico E2	simon.garcia@imss.gob.mx	16314	531.191.0391.03.01	Carro rpo con equipo completo para reanimación con desfibrilador monitor	1
3	Chihuahua	H232 CIUDAD JUAREZ, CHIH	Calle Juvenal Aragón Flores # 450 Norte Zona PROMAF	Ing. Miguel Martínez Cadena	Jefe de Servicios Administrativos	miguel.martinez@imss.gob.mx	16362	531.632.0554.03.01	Central de monitoreo para múltiples camas (6 camas para pacientes adultos)	1
3	Chihuahua	H232SN UMAA GUADALUPE, CHIH	Av. Valentín Fuentes #258 Col. Independencia Casas Grandes, C.P. 32000, Cd. Juárez	Ing. Miguel Martínez Cadena	Jefe de Servicios Administrativos	miguel.martinez@imss.gob.mx	16362	531.632.0554.03.01	Central de monitoreo para múltiples camas (6 camas para pacientes adultos)	1
3	Distrito Federal Sur	H232UF9 SAN ANGEL, DF SUR	Fdo. Magdalena No. 288 Entre Almirante E Hidalgo Col. Chapultepec San Ángel C.P. 01060, Deleg. Álvaro Obregón, Distrito Federal	Ing. Gustavo Adolfo Martínez Chávez	Ingeniero Biomédico Delegacional D.F. Sur	gustavo.martinez@imss.gob.mx	16362	531.632.0554.03.01	Central de monitoreo para múltiples camas (6 camas para pacientes adultos)	1
3	Jalisco	H3R46 LAZARO CARDENAS, JAL	Av. Lázaro Cardenas y 8 de Julio Col. Sector Juárez G.P. 44910, Guadalajara, Jalisco	Ing. Christopher Guillermo Oñera Méndez	Ingeniero Biomédico	christopher.oñera@imss.gob.mx	16362	531.632.0554.03.01	Central de monitoreo para múltiples camas (6 camas para pacientes adultos)	1
3	Nayarit	H621 TEPEC, NAY	Av. Insurgentes No. 727 Villas de San Ángel	Ing. Oliver Gerardo Huiz Miramontes	Ingeniero Biomédico Delegacional	oliver.nuz@imss.gob.mx	16362	531.632.0554.03.01	Central de monitoreo para múltiples camas (6 camas para pacientes adultos)	1
3	Puebla	H3R38 UMAA 1, PUEBLA, PUE	10 Poniente No. 2721 Col. Amor C.P. 72000, Puebla, Puebla de Zaragoza, Puebla, Puebla	Ing. Alberto Agustín Cerdas Villalobos	Ingeniero Biomédico Delegacional	alberto.cerdas@imss.gob.mx	16362	531.632.0554.03.01	Central de monitoreo para múltiples camas (6 camas para pacientes adultos)	1
3	San Luis Potosí	H6250 UMAA SAN LUIS POTOSI, SLP	Av. Independencia 205 Col. Prados de San Vicente 1a. Sec. C.P. 76837 San Luis Potosí, San Luis Potosí, San Luis Potosí	Ing. Linda Lceith Trinch Escobosa	Coordinadora Delegacional de Ingeniería Biomédica	linda.ltrinch@imss.gob.mx	16362	531.632.0554.03.01	Central de monitoreo para múltiples camas (6 camas para pacientes adultos)	1
3	Sonora	H322 HERMOSILLO, SON	Juárez y Seguro Social SN, Colonia Moderna, C.P. 83190 Hermosillo, Hermosillo, Sonora	Ing. Vanía Gabriela Fontes Hernández	Coordinadora Biomédica Delegacional	vania.fontes@imss.gob.mx	16362	531.632.0554.03.01	Central de monitoreo para múltiples camas (6 camas para pacientes adultos)	1



DIRECCIÓN DE ADMINISTRACIÓN
 UNIDAD DE ADQUISICIONES E INFRAESTRUCTURA
 COORDINACIÓN DE ADQUISICIÓN DE BIENES Y CONTRATACIÓN DE SERVICIOS
 COORDINACIÓN TÉCNICA DE ADQUISICIÓN DE BIENES DE INVERSIÓN Y ACTIVOS
 DIVISIÓN DE EQUIPO Y MOBILIARIO MÉDICO



ANEXO No. 1.4

GUÍA DE DISTRIBUCIÓN Y ADMINISTRADORES DE CONTRATO

Unidad	Entidad	Clave	Nombre del Contratista	Nombre del Administrador	Correo Electrónico	Celular	Extensión	Observaciones
3	Tamaulipas	HGZ15 GUAMA CO. HONDOSA, TAMPS	Reynosa, Tamaulipas Av. López Mateos por Talmantes y Quintana Roo Col. San Francisco de Campeche Centro C.P. 24000, Campeche, Campeche	Ing. Héctor Antonio Guzmán Cárdenas	hector.guierrez@imss.gob.mx	531.632.0554.03.01	16362	Central de monitoreo para múltiples camas (6 camas para paciente adulto)
4	Campeche	HGZMF1 CAMPECHE, CAMP	Durengo y Ramón Reyes Franco Torres del Sur	Ing. Juan Alberto Basto Padilla	juan_basto@imss.gob.mx	531.632.0554.03.01	16361	Central de monitoreo para múltiples camas, cinco camas.
4	Chihuahua	HGZMF2 JUAJARA CO JUAREZ, CHH	Durengo y Ramón Reyes Franco Torres del Sur	Ing. Miguel Martínez Cadena	miguel.martinez@imss.gob.mx	531.632.0554.03.01	16361	Central de monitoreo para múltiples camas, cinco camas.
4	Chihuahua	HG015 CHIHUAHUA, CHH	Prolong. Av. División del Norte s/n y Calle 39, Col. Santo Niño C.P. 31200, Chihuahua	Ing. Miguel Martínez Cadena	miguel.martinez@imss.gob.mx	531.632.0554.03.01	16361	Central de monitoreo para múltiples camas, cinco camas.
4	Distrito Federal Sur	HG230 IZTACALCO, DF SUR	Puerto Elías Calles No. 173 Emilio Carranza Col. Santa Anita C.P. 06930, Deleg. Iztacalco, Distrito Federal	Ing. Gustavo Acosta Martínez Chávez	gustavo.martinez@imss.gob.mx	531.632.0554.03.01	16361	Central de monitoreo para múltiples camas, cinco camas.
4	Nuevo León	HGZMF2 MONTERREY, NL	Av. Constitución Ote. y Profron 6, Torres S/N, C.P. 64010, Monterrey, Monterrey, Nuevo León	Ing. Fabián Armenta Alonso	fabian.armenta@imss.gob.mx	531.632.0554.03.01	16361	Central de monitoreo para múltiples camas, cinco camas.
4	Quintana Roo	HGPT CANCUN, Q ROO	77516, Cancún, Benito Juárez, Quintana Roo	Ing. Jaime Alfonso Magallán Lara	jaime_magallon@imss.gob.mx	531.632.0554.03.01	16361	Central de monitoreo para múltiples camas, cinco camas.
4	Veracruz Norte	HGZ71 BOCA DEL RIO, VER NTE	Prolongación Díaz Mirón S/N Est. Centro Col. Floresta, C.P. 01940, Veracruz, Veracruz de Ignacio de la Llave	Ing. Simón García Quintero	simon.garcia@imss.gob.mx	531.632.0554.03.01	16361	Central de monitoreo para múltiples camas, cinco camas.
4	Zacatecas	HGZ1 ZACATECAS, ZAC	Inferior Alameda No. 45 Col. Centro C.P. 98000, Zacatecas, Zacatecas	Ing. Fernando Carlo Enriquez Ortiz	fernando.enriquez@imss.gob.mx	531.632.0554.03.01	16367	Central de monitoreo para múltiples camas, diez camas.
5	Chihuahua	HGRI CHIHUAHUA, CHH	Av. Universidad y García Conde	Ing. Miguel Martínez Cadena	alberto_saucedo@imss.gob.mx	531.632.0554.03.01	16367	Central de monitoreo para múltiples camas, diez camas.
5	Hosp. Cardiología C.M.N Siglo XXI	UMAE CARDIOLOGIA C.M.N SIGLO XXI	Av. Cuauhtémoc No. 330 Entre Dr. Márquez y Eje 3 Sur Col. Doctores C.P. 06720, Deleg. Cuauhtémoc, Distrito Federal	Ing. Alberto Saucedo Pérez	jose_flores@imss.gob.mx	531.632.0554.03.01	16367	Central de monitoreo para múltiples camas, diez camas.
5	Raza	UMAE HG CANJA LA RAZA	Carretera a Toluca y Jacarandas Col. La Raza C.P. 02980, Deleg. Azcapotzalco, Distrito Federal	Ing. José Luis Flores Bolaños	fabian_alonso@imss.gob.mx	531.632.0554.03.01	16367	Central de monitoreo para múltiples camas, diez camas.
5	Nuevo León	HGZ33 MONTERREY, NL	Av. Félix U. Gómez y Av. Esmeralda E. Chávez S/N, C.P. 64010, Monterrey, Monterrey, Nuevo León	Ing. Fabián Armenta Alonso	vanita_lomtes@imss.gob.mx	531.632.0554.03.01	16367	Central de monitoreo para múltiples camas, diez camas.
5	Sonora	HGRI CD OBREGON, SON	México y Prologación Obregon, Col. Multifamiliares del Imss, C.P. 85120 Ciudad Obregon, Coahuila, Sonora	Ing. Vanita Gabriela Fontes Hernández	hector.guierrez@imss.gob.mx	531.632.0554.03.01	16367	Central de monitoreo para múltiples camas, diez camas.
5	Tamaulipas	HGRE CIUDAD MADERO, TAMPS	Bvld. Adolfo López Mateos y Av. Zapotal Col. Las Conchitas C.P. 89480, Ciudad Madero, Ciudad Madero, Tamaulipas	Ing. Héctor Antonio Guzmán Cárdenas	ulises_amedeo@imss.gob.mx	531.632.0554.03.01	16367	Central de monitoreo para múltiples camas, diez camas.
5	Yucatán	HGRI2 MERIDA, YUC	Av. Cofán Con Itz'at Col. García Gónzales C.P. 97070, Mérida, Yucatán	Ing. Ulises Amedeo	monica_pacheco@imss.gob.mx	531.632.0554.03.01	16371	Central de monitoreo para múltiples camas, diez camas.
6	Guatemala	HGZA CELAYA, GTO	Av. Municipalismo Esp. Río Lerma, Centro C.P. 38060, Celaya, Guanajuato	Ing. Mónica Leida Pacheco Ríos	monica_pacheco@imss.gob.mx	531.632.0554.03.01	16364	Central de monitoreo para múltiples camas, diez camas.
7	Guatemala	HGZA CELAYA, GTO	Av. Municipalismo Esp. Río Lerma, Centro C.P. 38060, Celaya, Guanajuato	Ing. Mónica Leida Pacheco Ríos	christopher_zarate@imss.gob.mx	531.632.0554.03.01	16364	Central de monitoreo para múltiples camas, diez camas.
7	Hosp. Especialidades N° 14, Veracruz	UMAE HE14 CAMYER	Av. Cuauhtémoc, Esp. Cervantines y Padilla S/N Col. Formando Hogar C.P. 91610, Veracruz, Veracruz	Ing. Christopher Zárate Priego	rafael_ortega@imss.gob.mx	531.632.0554.03.01	16364	Central de monitoreo para múltiples camas, diez camas.
7	Hosp. Especialidades N° 71, Coahuila	UMAE HE71 TORREON, COAH	Bvld. Revolución #2650 OTE. Col. Torreon, Jardín C.P. 27200, Torreon, Coahuila	Dr. Rafael Ortega González	jose_flores@imss.gob.mx	531.632.0554.03.01	16364	Central de monitoreo para múltiples camas, diez camas.
7	Hosp. General C.M.N La Raza	UMAE HG CANJA LA RAZA	Carretera a Toluca y Jacarandas Col. La Raza C.P. 02980, Deleg. Azcapotzalco, Distrito Federal	Ing. José Luis Flores Bolaños	jose_flores@imss.gob.mx	531.632.0554.03.01	16364	Central de monitoreo para múltiples camas, diez camas.
7	Hosp. General C.M.N La Raza	UMAE HINTECOTO CANJA LA RAZA	Zacahuila y Jacarandas S/N Col. La Raza C.P. 02980, Deleg. Azcapotzalco, Distrito Federal	Ing. José Luis Flores Bolaños	christopher_oliveira@imss.gob.mx	531.632.0554.03.01	16364	Central de monitoreo para múltiples camas, diez camas.
7	Jalisco	HGR110 GUADAJALARA, JAL	Av. Centralización Obispos No. 2208 Col. Felipe Angeles C.P. 44700, Obispos, Jalisco	Ing. Christopher Guillermo Olvera Méndez	javier_rodriguez@imss.gob.mx	531.632.0554.03.01	16364	Central de monitoreo para múltiples camas, diez camas.
7	México Oriente	HGZ197 TEXCOCO, EDO MEX OTE	Calle Benito Juárez S/N Col. Niños Héroes, C.P. 56153 Tenexco de Miga, Texcoco, Edo. de México	Ing. Javier Rodríguez Cuatrecasas	karim_lajpat@imss.gob.mx	531.632.0554.03.01	16364	Central de monitoreo para múltiples camas, diez camas.
7	Tlaxaco	HGZ48 VILLAHERMOSA, TAB	Av. Universidad S/N, Col. Casa Blanca C.P. 86080, Villahermosa, Centro, Tabasco	Ing. Karim Tapia Osorio	ana_hernandez@imss.gob.mx	531.632.0554.03.01	16364	Central de monitoreo para múltiples camas, diez camas.
7	UMAE HEDERATHIA OBLACANCO, JAL	UMAE HEDERATHIA OBLACANCO, JAL	Balkanio Domínguez No. 755 Col. Independencia Oriente C.P. 44100, Guadalupe, Jalisco	Director Médico	hector_bero@imss.gob.mx	531.252.0033.02.01	16378	Curso de calor radiante con fototerapia (con fototerapia)
8	Agascalientes	HGZ1 AGUASCALIENTES, AGS	Bvld. José María Chávez No. 1802 Col. Fraccionamiento Universidad C.P. 20270, Aguascalientes, Aguascalientes	Ing. Laura Martínez Yañez	hector_bero@imss.gob.mx	531.252.0033.02.01	16378	Curso de calor radiante con fototerapia (con fototerapia)
8	Baja California	HGZMF3 ENSENADA, BC	Av. Reforma No. 84 Fracc. Bahía C.P. 22800, Ensenada, Baja California Norte	Ing. Héctor Baro Verdugo	hector_bero@imss.gob.mx	531.252.0033.02.01	16378	Curso de calor radiante con fototerapia (con fototerapia)
8	Baja California	HGR11 JUAJARA, BC	Calle Canadá #1601 Col. Río Tijuana Icarera España C.P. 22226, Tijuana, Baja California Norte	Ing. Héctor Baro Verdugo	hector_bero@imss.gob.mx	531.252.0033.02.01	16378	Curso de calor radiante con fototerapia (con fototerapia)
8	Baja California	HGZMF6 TECATE, BC	Av. Ponce Gily y Av. Juárez No. 100 Col. Zona Norte C.P. 21400, Tecate, Baja California Norte	Ing. Héctor Baro Verdugo	hector_bero@imss.gob.mx	531.252.0033.02.01	16378	Curso de calor radiante con fototerapia (con fototerapia)
8	Baja California	HGOMF7 TLUJANA, BC	Bvld. Salinas y Fco Sarabia # 802 Col. Avación C.P. 22014, Tijuana, Baja California Norte	Ing. Héctor Baro Verdugo	hector_bero@imss.gob.mx	531.252.0033.02.01	16378	Curso de calor radiante con fototerapia (con fototerapia)



DIRECCIÓN DE ADMINISTRACIÓN
 UNIDAD DE ADQUISICIONES E INFRAESTRUCTURA
 COORDINACIÓN DE ADQUISICIÓN DE BIENES Y CONTRATACIÓN DE SERVICIOS
 COORDINACIÓN TÉCNICA DE ADQUISICIÓN DE BIENES DE INVERSIÓN Y ACTIVOS
 DIVISIÓN DE EQUIPO Y MOBILIARIO MÉDICO



MÉXICO
 GOBIERNO FEDERAL

ANEXO No. 1.4
 GUÍA DE DISTRIBUCIÓN Y ADMINISTRADORES DE CONTRATO

Estado	Código	Descripción	Nombre del Administrador	Cargo	Correo Electrónico	Código de Cuenta	Descripción de Cuenta	Unidad de Cuenta
Sonora	HGRI CD OREGON, SON	Investiga y Promoción Comercial, Col. Manantiales del Inessa, C.P. 85120 Ciudad Obregón, Calle, Sonora	Ing. Vanja Gabriela Fuentes Hernández	Coordinadora Biomédica Delegacional	vanja.fuentes@imss.gob.mx	531.252.0033.02.01	Cuna de calor radiante con fototerapia opcional (con fototerapia)	5
Sonora	HGF HERMOSILLO, SON	Av. Morelos, Bldo Ovea Benito Juárez y Justo Sierra Col. Hermosillo, C.P. 83150 Hermosillo, Hermosillo, Sonora	Ing. Vanja Gabriela Fuentes Hernández	Coordinadora Biomédica Delegacional	vanja.fuentes@imss.gob.mx	531.252.0033.02.01	Cuna de calor radiante con fototerapia opcional (con fototerapia)	5
Tabasco	HGZ48 VILLAHERMOSA, TAB	Av. Universidad S/N, Col. Casa Blanca C.P. 86060	Ing. Karim Tapia Quevedo	Ingeniero Biomédico Delegacional	karim.tapia@imss.gob.mx	531.252.0033.02.01	Cuna de calor radiante con fototerapia opcional (con fototerapia)	3
Tabasco	HGZ248 VILLAHERMOSA, TAB	Villa Hermosa, Centro, Tabasco	Ing. Karim Tapia Quevedo	Ingeniero Biomédico Delegacional	karim.tapia@imss.gob.mx	531.252.0033.02.01	Cuna de calor radiante con fototerapia opcional (con fototerapia)	2
Tabasco	HGZ2 CARDENAS, TAB	Av. Francisco Trujillo García S/N Esq. Carretera Giratorio del Golfo Col. Pueblo Nuevo C.P. 86500, C. Cardenas	Ing. Karim Tapia Quevedo	Ingeniero Biomédico Delegacional	karim.tapia@imss.gob.mx	531.252.0033.02.01	Cuna de calor radiante con fototerapia opcional (con fototerapia)	2
Tamaulipas	HGZ11 NUEVO LAREDO, TAMPS	Cárdenas, Tabasco	Ing. Héctor Antonio Gutiérrez Cárdenas	Coordinador de Ingeniería Biomédica	hector.gutierrez@imss.gob.mx	531.252.0033.02.01	Cuna de calor radiante con fototerapia opcional (con fototerapia)	5
Veracruz Norte	UNAE HGP 48 LEON, GTO	Nuevo Laredo, Tamaulipas	Ing. Mario Alberto Mondragón Juárez	Titular de la División de Ingeniería Biomédica	mario.mondragon@imss.gob.mx	531.252.0033.02.01	Cuna de calor radiante con fototerapia opcional (con fototerapia)	8
Veracruz Norte	UNAE HEDATRIA OBLACAMINGO, JAL	Paraisos C.P. 37200, León, Guanajuato	Dr. Ana Ruth Hernández Cervantes	Director Médico	ana.hernandez@imss.gob.mx	531.252.0033.02.01	Cuna de calor radiante con fototerapia opcional (con fototerapia)	4
Veracruz Norte	HGZ71 BOCCA DEL VER, VER	Prubogación Díaz Mirón S/N Esq. Centro Col. Pionera C.P. 91940, Veracruz	Ing. Simón García Quintanero	Ingeniero Biomédico E2	simon.garcia@imss.gob.mx	531.252.0033.02.01	Cuna de calor radiante con fototerapia opcional (con fototerapia)	2
Veracruz Norte	HGZMF24 POZA RICA, VER	Naranjo y Reforma S/N Col. Laredo C.P. 93260, Poza Rica de Hidalgo	Ing. Simón García Quintanero	Ingeniero Biomédico E2	simon.garcia@imss.gob.mx	531.252.0033.02.01	Cuna de calor radiante con fototerapia opcional (con fototerapia)	1
Veracruz Norte	HGZMF33 SN ANDRES TUXTLA, VER	Carretera Federal del Golfo S/N Col. 3 de Mayo C.P. 95700, San Andrés Tuxtla, San Andrés Tuxtla, Veracruz de Ignacio de la Llave	Ing. Simón García Quintanero	Ingeniero Biomédico E2	simon.garcia@imss.gob.mx	531.252.0033.02.01	Cuna de calor radiante con fototerapia opcional (con fototerapia)	2
Veracruz Norte	HGRI2 MERIDA, YUC	Carretera Federal del Golfo S/N Col. 3 de Mayo C.P. 95700, San Andrés Tuxtla, San Andrés Tuxtla, Veracruz de Ignacio de la Llave	Ing. Simón García Quintanero	Ingeniero Biomédico E2	simon.garcia@imss.gob.mx	531.252.0033.02.01	Cuna de calor radiante con fototerapia opcional (con fototerapia)	1
Veracruz Norte	HGZMF8 ENSENADA, BC	Av. Colón Con Itzacol Col. García Ginerés C.P. 97070, Mérida, Mérida, Yucatán	Ing. Ulises Tonatlián Amado Gómez	Coordinador Biomédico Delegacional	ulises.amado@imss.gob.mx	531.324.0201.03.01	Cuna de calor radiante con fototerapia opcional (con fototerapia)	2
Veracruz Norte	HGSMF12 S LUIS R COLORADO, SON	Av. Chucunuc y Benjamín Gil s/n Col. Ruiz Cortines C.P. 83450, San Luis Río Colorado, Son.	Ing. Héctor Baro Verdugo	Coordinador Biomédico Delegacional	hector.baro@imss.gob.mx	531.324.0201.03.01	Cuna de calor radiante con fototerapia opcional (con fototerapia)	1
Veracruz Norte	HGZS28 SAN JOSE DEL CAMO, BCS	Lote 01 Manzana 01 de la Parcela 946 Col. Guaymiles C.P. 22407, San José del Cabo Baja California Sur	Ing. Héctor Baro Verdugo	Coordinador Biomédico Delegacional	hector.baro@imss.gob.mx	531.324.0201.03.01	Cuna de calor radiante con fototerapia opcional (con fototerapia)	1
Veracruz Norte	UNAE HGO 23 MONTERREY, NL	Av. Constitución y Félix U. Gómez S/N, C.P. 64000, Monterrey, Monterrey, Nuevo León	Ing. Alan Alonso Montemayor Guzmara	Jefe de la División de Ingeniería Biomédica	alan.montemayor@imss.gob.mx	531.324.0201.03.01	Cuna de calor radiante con fototerapia opcional (con fototerapia)	1
Veracruz Norte	HGZ88 TULPETLAC, EDO MEX	Via Morelos km. 19.5 Antiguo Camerón A Fachuca Col. Santa María Tulpetlac, San Cristóbal C.P. 55400 Ecatepec de Morelos, Ecatepec de Morelos, Edo. de México	Ing. Javier Rodríguez Cuenda	Ingeniero Biomédico Delegacional	javier.rodriguez@imss.gob.mx	531.324.0201.03.01	Cuna de calor radiante con fototerapia opcional (con fototerapia)	1
Veracruz Norte	UNAE HEDATRIA OBLACAMINGO, JAL	Carretera de Morelos, Edo. de México	Dr. Ana Ruth Hernández Cervantes	Director Médico	ana.hernandez@imss.gob.mx	531.324.0201.03.01	Cuna de calor radiante con fototerapia opcional (con fototerapia)	1
Veracruz Norte	HGRI-UMAA TULAJANA, BC	Carretera de Morelos, Edo. de México	Ing. Héctor Baro Verdugo	Coordinador Biomédico Delegacional	hector.baro@imss.gob.mx	531.168.0069.02.01	Electrocardiografía multifásica con integración	1
Veracruz Norte	UNMFH4 EUIDO DURANGO, BC	Calle Canadá 11601 Col. Rio Tlanama Tenaca Erapa C.P. 22228, Tlanama, Baja California Norte	Ing. Héctor Baro Verdugo	Coordinador Biomédico Delegacional	hector.baro@imss.gob.mx	531.168.0069.02.01	Electrocardiografía multifásica con integración	1
Veracruz Norte	UNMFH3 SAN QUINTIN, BC	Av. Alondra s/n, Frente a Escuelas Primarias Ejido Durango C.P. 21735, Mexicali, Baja California Norte	Ing. Héctor Baro Verdugo	Coordinador Biomédico Delegacional	hector.baro@imss.gob.mx	531.168.0069.02.01	Electrocardiografía multifásica con integración	1
Veracruz Norte	UNMF3 CIUDAD INSURGENTES, BCS	Carretera Transpeninsular Km 192 E/ Vw. Mexicali C.P. 22940, San Quintín, Baja California Norte	Ing. Héctor Baro Verdugo	Coordinador Biomédico Delegacional	hector.baro@imss.gob.mx	531.168.0069.02.01	Electrocardiografía multifásica con integración	1
Veracruz Norte	UNMF10 PTO A LOPEZ MATEOS, BCS	Av. Alondra y López Mateos Col. Centro C.P. 23700, Col. Insurgentes, Baja California Sur	Ing. Erick Elí Ramón Logán Huerta	Coordinador Biomédico Delegacional	erik.logan@imss.gob.mx	531.168.0069.02.01	Electrocardiografía multifásica con integración	1
Veracruz Norte	HGZ 1 SALTILLO, COAH	Algel Aleman s/n Col Centro C.P. 23710, Comonfort, Baja California Sur	Ing. Erick Elí Ramón Logán Huerta	Coordinador Biomédico Delegacional	erik.logan@imss.gob.mx	531.168.0069.02.01	Electrocardiografía multifásica con integración	1
Veracruz Norte	HGZ 11 PIEDRAS NEGRAS, COAH	Ciudad Antonio Naro y Luis Gutiérrez Col. Zona Centro C.P. 26000, Saltillo, Coahuila	Ing. José Alberto López Chávez	Coordinador Biomédico Delegacional	jose.lopez@imss.gob.mx	531.168.0069.02.01	Electrocardiografía multifásica con integración	2
Veracruz Norte	HGZMF2 2 SALTILLO, COAH	Carretera 57 Km. 5 Col. Delicias C.P. 26070, Piedras Negras, Coahuila	Ing. José Alberto López Chávez	Coordinador Biomédico Delegacional	jose.lopez@imss.gob.mx	531.168.0069.02.01	Electrocardiografía multifásica con integración	2
Veracruz Norte	HGZMF2 2 SALTILLO, COAH	Bvd. Venustiano Carranza y Blvd. Finopos Col. Fraccionamiento Kisco C.P. 26270, Saltillo, Coahuila	Ing. José Alberto López Chávez	Coordinador Biomédico Delegacional	jose.lopez@imss.gob.mx	531.168.0069.02.01	Electrocardiografía multifásica con integración	1
Veracruz Norte	HGZMF18 TORREON, COAH	Bvd. Revolución y Jacaril Col. Torreon Jardin C.P. 27100, Torreon, Coahuila	Ing. José Alberto López Chávez	Coordinador Biomédico Delegacional	jose.lopez@imss.gob.mx	531.168.0069.02.01	Electrocardiografía multifásica con integración	2
Veracruz Norte	HGZMF18 TORREON, COAH	Bvd. Revolución S/N Col Centro C.P. 27000, Torreon, Coahuila	Ing. José Alberto López Chávez	Coordinador Biomédico Delegacional	jose.lopez@imss.gob.mx	531.168.0069.02.01	Electrocardiografía multifásica con integración	1
Veracruz Norte	HGZMF18 MONCLOVA, COAH	Bvd. Haroldo P. Pape Col. Centro C.P. 25700, Monclova, Coahuila	Ing. José Alberto López Chávez	Coordinador Biomédico Delegacional	jose.lopez@imss.gob.mx	531.168.0069.02.01	Electrocardiografía multifásica con integración	1
Veracruz Norte	HGZMF24 NUEVA ROSITA, COAH	Av. Adolfo López Mateos Col. Centro C.P. 26860, Nueva Rosita, Coahuila	Ing. José Alberto López Chávez	Coordinador Biomédico Delegacional	jose.lopez@imss.gob.mx	531.168.0069.02.01	Electrocardiografía multifásica con integración	1
Veracruz Norte	UNMF8 RAMOS ARIZPE, COAH	Av. De los Amigos y Blvd. Salto del Agua Col. Manantiales del Valle, Ramos Arizpe, Coahuila	Ing. José Alberto López Chávez	Coordinador Biomédico Delegacional	jose.lopez@imss.gob.mx	531.168.0069.02.01	Electrocardiografía multifásica con integración	1
Veracruz Norte	UNMF73 SALTILLO, COAH	Pablo De Mejía No. 525 y Gral. Manuel Doblado Col. Zona Centro C.P. 25000, Saltillo, Coahuila	Ing. José Alberto López Chávez	Coordinador Biomédico Delegacional	jose.lopez@imss.gob.mx	531.168.0069.02.01	Electrocardiografía multifásica con integración	1

DIRECCIÓN DE ADMINISTRACIÓN
UNIDAD DE ADQUISICIONES E INFRAESTRUCTURA
COORDINACIÓN DE ADQUISICIÓN DE BIENES Y CONTRATACIÓN DE SERVICIOS
COORDINACIÓN TÉCNICA DE ADQUISICIÓN DE BIENES DE INVERSIÓN Y ACTIVOS
DIVISIÓN DE EQUIPO Y MOBILIARIO MÉDICO



MÉXICO
GOBIERNO DE LA REPÚBLICA

Clave	Descripción	Unidad	Nombre y Abogado	Ing. José Alberto López Chávez	Cuadernero Biomédico	Correo	11719	531.168.0068.02.01	Electrocardiografía Interpretación	con	1
UMF14 ZARAGOZA, COAH	Coahuila	Ing. José Alberto López Chávez	Coahuila	Coordinador Biomédico	jose.lopezcha@imss.gob.mx	11719	531.168.0068.02.01	Electrocardiografía Interpretación	con	1	
UMF12 ALLENDE, COAH	Coahuila	Ing. José Alberto López Chávez	Coahuila	Coordinador Biomédico	jose.lopezcha@imss.gob.mx	11719	531.168.0068.02.01	Electrocardiografía Interpretación	con	1	
UMF15 VILLA UNION, COAH	Coahuila	Ing. José Alberto López Chávez	Coahuila	Coordinador Biomédico	jose.lopezcha@imss.gob.mx	11719	531.168.0068.02.01	Electrocardiografía Interpretación	con	1	
UMF9 FRONTERA, COAH	Coahuila	Ing. José Alberto López Chávez	Coahuila	Coordinador Biomédico	jose.lopezcha@imss.gob.mx	11719	531.168.0068.02.01	Electrocardiografía Interpretación	con	1	
UMF86 MONCLOVA, COAH	Coahuila	Ing. José Alberto López Chávez	Coahuila	Coordinador Biomédico	jose.lopezcha@imss.gob.mx	11719	531.168.0068.02.01	Electrocardiografía Interpretación	con	1	
UMF81 BARROTERRAN, COAH	Coahuila	Ing. José Alberto López Chávez	Coahuila	Coordinador Biomédico	jose.lopezcha@imss.gob.mx	11719	531.168.0068.02.01	Electrocardiografía Interpretación	con	1	
UMF29 AGUITA, COAH	Coahuila	Ing. José Alberto López Chávez	Coahuila	Coordinador Biomédico	jose.lopezcha@imss.gob.mx	11719	531.168.0068.02.01	Electrocardiografía Interpretación	con	1	
UMF50 GUATROBARRAS, COAH	Coahuila	Ing. José Alberto López Chávez	Coahuila	Coordinador Biomédico	jose.lopezcha@imss.gob.mx	11719	531.168.0068.02.01	Electrocardiografía Interpretación	con	1	
UMF60 NAVA, COAH	Coahuila	Ing. José Alberto López Chávez	Coahuila	Coordinador Biomédico	jose.lopezcha@imss.gob.mx	11719	531.168.0068.02.01	Electrocardiografía Interpretación	con	1	
UMF84 MORELOS, COAH	Coahuila	Ing. José Alberto López Chávez	Coahuila	Coordinador Biomédico	jose.lopezcha@imss.gob.mx	11719	531.168.0068.02.01	Electrocardiografía Interpretación	con	1	
UMF Y UMAA	Coahuila	Ing. José Alberto López Chávez	Coahuila	Coordinador Biomédico	jose.lopezcha@imss.gob.mx	11719	531.168.0068.02.01	Electrocardiografía Interpretación	con	1	
UMF6 LA MERCEDE, DF	Distrito Federal Norte	Ing. José Alberto López Chávez	Distrito Federal Norte	Coordinador Biomédico	jose.lopezcha@imss.gob.mx	11719	531.168.0068.02.01	Electrocardiografía Interpretación	con	1	
UMF16 GUERRERO, DF	Distrito Federal Norte	Ing. José Alberto López Chávez	Distrito Federal Norte	Coordinador Biomédico	jose.lopezcha@imss.gob.mx	11719	531.168.0068.02.01	Electrocardiografía Interpretación	con	1	
HEZZA FOO DEL PASO Y T, DF	Distrito Federal Sur	Ing. José Alberto López Chávez	Distrito Federal Sur	Coordinador Biomédico	jose.lopezcha@imss.gob.mx	11719	531.168.0068.02.01	Electrocardiografía Interpretación	con	1	
UMAE RCIARDIOLOGIA	Hosp. Especialidades C.M.N Siglo XXI	Ing. Alberto Saucedo Pérez	Hosp. Especialidades C.M.N Siglo XXI	Jefe de la División de Ingeniería Biomédica	alberto.saucedo@imss.gob.mx	11719	531.168.0068.02.01	Electrocardiografía Interpretación	con	5	
UMAE HE CINI LA PAZA	Hosp. Especialidades C.M.N La Raza	Ing. Jorge Rodríguez Chávez	Hosp. Especialidades C.M.N La Raza	Jefe de División de Ingeniería Biomédica	jorge.rodriguez@imss.gob.mx	11719	531.168.0068.02.01	Electrocardiografía Interpretación	con	9	
UMAE H ESPECIALIDADES	Hosp. Especialidades C.M.N Siglo XXI	Ing. David Nava Rodríguez	Hosp. Especialidades C.M.N Siglo XXI	Jefe de División de Ingeniería Biomédica	david.nava@imss.gob.mx	11719	531.168.0068.02.01	Electrocardiografía Interpretación	con	1	
UMAE HEI LEON, GUANAJUATO	Hosp. Especialidades N° 1, Guanajuato	Ing. David Nava Rodríguez	Hosp. Especialidades N° 1, Guanajuato	Jefe de División de Ingeniería Biomédica	david.nava@imss.gob.mx	11719	531.168.0068.02.01	Electrocardiografía Interpretación	con	1	
UMAE HE14 CANVER	Hosp. Especialidades N° 14, Veracruz	Ing. David Nava Rodríguez	Hosp. Especialidades N° 14, Veracruz	Jefe de División de Ingeniería Biomédica	david.nava@imss.gob.mx	11719	531.168.0068.02.01	Electrocardiografía Interpretación	con	1	
UMAE HE2 CNI CD	Hosp. Especialidades N° 2, Sonora	Ing. Pedro Pozos Vazquez	Hosp. Especialidades N° 2, Sonora	Jefe de la División de Ingeniería Biomédica	pedro.pozos@imss.gob.mx	11719	531.168.0068.02.01	Electrocardiografía Interpretación	con	7	
UMAE HE25 MONTERREY, NL	Hosp. Especialidades N° 25, Nuevo León	Ing. Christopher Zárate Priego	Hosp. Especialidades N° 25, Nuevo León	Jefe de la División de Ingeniería Biomédica	christopher.zarate@imss.gob.mx	11719	531.168.0068.02.01	Electrocardiografía Interpretación	con	2	
UMAE HESP GARCIA PUEBLA, PUE	Hosp. Especialidades, Puebla	Ing. Hans Ulrich Lau Cruz	Hosp. Especialidades, Puebla	Ingeniero Biomédico	hans.lau@imss.gob.mx	11719	531.168.0068.02.01	Electrocardiografía Interpretación	con	2	
HE29 URUPAN, MICH	Michoacán	Ing. Ray Bojorges Kuri	Michoacán	Coordinador de Ingeniería Biomédica Delegacional	ray.bojorges@imss.gob.mx	11719	531.168.0068.02.01	Electrocardiografía Interpretación	con	1	
HE2 86 MORELIA, MICHOACAN	Michoacán	Ing. Ray Bojorges Kuri	Michoacán	Coordinador de Ingeniería Biomédica Delegacional	ray.bojorges@imss.gob.mx	11719	531.168.0068.02.01	Electrocardiografía Interpretación	con	2	
HE2MF2 ZACAPU, MICH	Michoacán	Ing. Ray Bojorges Kuri	Michoacán	Coordinador de Ingeniería Biomédica Delegacional	ray.bojorges@imss.gob.mx	11719	531.168.0068.02.01	Electrocardiografía Interpretación	con	1	
HESOMP5 APATZINGAN, MICH	Michoacán	Ing. Ray Bojorges Kuri	Michoacán	Coordinador de Ingeniería Biomédica Delegacional	ray.bojorges@imss.gob.mx	11719	531.168.0068.02.01	Electrocardiografía Interpretación	con	1	
HGR1 CHARO, MORELIA, MICH	Michoacán	Ing. Ray Bojorges Kuri	Michoacán	Coordinador de Ingeniería Biomédica Delegacional	ray.bojorges@imss.gob.mx	11719	531.168.0068.02.01	Electrocardiografía Interpretación	con	1	
UMFH18 ZITACUARO, MICH	Michoacán	Ing. Ray Bojorges Kuri	Michoacán	Coordinador de Ingeniería Biomédica Delegacional	ray.bojorges@imss.gob.mx	11719	531.168.0068.02.01	Electrocardiografía Interpretación	con	1	

ALEXOS

DIVISION DE CONTRATOS

DIRECCIÓN DE ADMINISTRACIÓN
UNIDAD DE ADQUISICIONES E INFRAESTRUCTURA
COORDINACIÓN DE ADQUISICIÓN DE BIENES Y CONTRATACIÓN DE SERVICIOS
COORDINACIÓN TÉCNICA DE ADQUISICIÓN DE BIENES DE INVERSIÓN Y ACTIVOS
DIVISIÓN DE EQUIPO Y MOBILIARIO MÉDICO



Clave	Estado	Municipio	Nombre del Proveedor	Dirección	Descripción del Servicio	Correo Electrónico	Código de Compra	Fecha de Emisión	Modalidad
10	Veracruz Norte	Veracruz	Ing. Simón García Quiñero	Ing. Simón García Quiñero	Ingeniero Biomédico E2	simon.garcia@imss.gob.mx	11713	531.168.0068.02.01	Electronotografía multimedial con interpretación.
10	Veracruz Norte	Veracruz	Ing. Simón García Quiñero	Ing. Simón García Quiñero	Ingeniero Biomédico E2	simon.garcia@imss.gob.mx	11713	531.168.0068.02.01	Electronotografía multimedial con interpretación.
10	Veracruz Sur	Veracruz	Ing. Mario Rodríguez Muñoz Córdoba	Ing. Mario Rodríguez Muñoz Córdoba	Ingeniero Biomédico	mario.munoz@imss.gob.mx	11713	531.168.0068.02.01	Electronotografía multimedial con interpretación.
10	Zacatecas	Zacatecas	Ing. Fernando Carlo Enriquez Ortiz	Ing. Fernando Carlo Enriquez Ortiz	Coordinador Biomédico	fernando.enriquez@imss.gob.mx	11713	531.168.0068.02.01	Electronotografía multimedial con interpretación.
10	Zacatecas	Zacatecas	Ing. Fernando Carlo Enriquez Ortiz	Ing. Fernando Carlo Enriquez Ortiz	Coordinador Biomédico	fernando.enriquez@imss.gob.mx	11713	531.168.0068.02.01	Electronotografía multimedial con interpretación.
10	Zacatecas	Zacatecas	Ing. Fernando Carlo Enriquez Ortiz	Ing. Fernando Carlo Enriquez Ortiz	Coordinador Biomédico	fernando.enriquez@imss.gob.mx	11713	531.168.0068.02.01	Electronotografía multimedial con interpretación.
11	Baja California	Baja California	Ing. Héctor Baro Verabgo	Ing. Héctor Baro Verabgo	Coordinador Biomédico	hector.baro@imss.gob.mx	12176	531.925.0022.01.01	Electronotografía multimedial con interpretación.
11	Baja California Sur	Baja California Sur	Ing. Erick Elí Ramón Logán Huerta	Ing. Erick Elí Ramón Logán Huerta	Coordinador Biomédico	erick.logan@imss.gob.mx	12176	531.325.0022.01.01	Electronotografía multimedial con interpretación.
11	Coahuila	Coahuila	Ing. José Alberto López Chávez	Ing. José Alberto López Chávez	Coordinador Biomédico	jose.alopez@imss.gob.mx	12176	531.925.0022.01.01	Electronotografía multimedial con interpretación.
11	Coahuila	Coahuila	Ing. José Alberto López Chávez	Ing. José Alberto López Chávez	Coordinador Biomédico	jose.alopez@imss.gob.mx	12176	531.925.0022.01.01	Electronotografía multimedial con interpretación.
11	Hosp. Especialidades C.M.N. La Paz	Hidalgo	Ing. Jorge Rodríguez Chávez	Ing. Jorge Rodríguez Chávez	Jefe de la División de Ingeniería Biomédica	jorge.rodriguez@imss.gob.mx	12176	531.925.0022.01.01	Electronotografía multimedial con interpretación.
11	Hosp. Especialidades IV C.M.N. La Paz	Hidalgo	Ing. Pedro Jesús Villavicencio Cruz	Ing. Pedro Jesús Villavicencio Cruz	Jefe de la División de Ingeniería Biomédica	pedro.villavicencio@imss.gob.mx	12176	531.925.0022.01.01	Electronotografía multimedial con interpretación.
11	Hosp. Traumatología y Ortopedia 21, Nuevo León	Coahuila	Ing. Bertha Alicia Arroyo Castañeda	Ing. Bertha Alicia Arroyo Castañeda	Jefe de la División de Ingeniería Biomédica	bertha.arroyo@imss.gob.mx	12176	531.925.0022.01.01	Electronotografía multimedial con interpretación.
11	San Luis Potosí	San Luis Potosí	Ing. Úndia Lizbeth Tirado Escobosa	Ing. Úndia Lizbeth Tirado Escobosa	Coordinadora Delegacional de Ingeniería Biomédica	undia.lizbeth@imss.gob.mx	12176	531.925.0022.01.01	Electronotografía multimedial con interpretación.
11	San Luis Potosí	San Luis Potosí	Ing. Úndia Lizbeth Tirado Escobosa	Ing. Úndia Lizbeth Tirado Escobosa	Coordinadora Delegacional de Ingeniería Biomédica	undia.lizbeth@imss.gob.mx	12176	531.925.0022.01.01	Electronotografía multimedial con interpretación.
12	Chihuahua	Chihuahua	Ing. Miguel Martínez Cabana	Ing. Miguel Martínez Cabana	Jefe de Servicios Administrativos	miguel.martinez@imss.gob.mx	11803	531.333.0317.01.01	Electronotografía de cuatro canales (con potenciales evocados multimodales)
12	Chihuahua	Chihuahua	Ing. Miguel Martínez Cabana	Ing. Miguel Martínez Cabana	Jefe de Servicios Administrativos	miguel.martinez@imss.gob.mx	11803	531.333.0317.01.01	Electronotografía de cuatro canales (con potenciales evocados multimodales)
12	Chihuahua	Chihuahua	Ing. Miguel Martínez Cabana	Ing. Miguel Martínez Cabana	Jefe de Servicios Administrativos	miguel.martinez@imss.gob.mx	11803	531.333.0317.01.01	Electronotografía de cuatro canales (con potenciales evocados multimodales)
12	Chihuahua	Chihuahua	Ing. Miguel Martínez Cabana	Ing. Miguel Martínez Cabana	Jefe de Servicios Administrativos	miguel.martinez@imss.gob.mx	11803	531.333.0317.01.01	Electronotografía de cuatro canales (con potenciales evocados multimodales)
12	Guajuato	Guajuato	Ing. Mónica Letícia Pacheco Ríos	Ing. Mónica Letícia Pacheco Ríos	Coordinador Biomédico	monica.pacheco@imss.gob.mx	11803	531.333.0317.01.01	Electronotografía de cuatro canales (con potenciales evocados multimodales)
12	Guajuato	Guajuato	Ing. Mónica Letícia Pacheco Ríos	Ing. Mónica Letícia Pacheco Ríos	Coordinador Biomédico	monica.pacheco@imss.gob.mx	11803	531.333.0317.01.01	Electronotografía de cuatro canales (con potenciales evocados multimodales)
12	Hosp. General C.M.N. La Paz	Veracruz	Ing. José Luis Flores Bolaños	Ing. José Luis Flores Bolaños	Jefe de la División Biomédica	jose.flores@imss.gob.mx	11803	531.333.0317.01.01	Electronotografía de cuatro canales (con potenciales evocados multimodales)
12	Hosp. Psiquiatría C.M.N. Siglo XXI	Veracruz	Ing. José Rogelio Vargas Guerrero	Ing. José Rogelio Vargas Guerrero	Jefe del Departamento de Corrección y Servicios Generales Biomédica	jose.vargas@imss.gob.mx	11803	531.333.0317.01.01	Electronotografía de cuatro canales (con potenciales evocados multimodales)
12	Hosp. Traumatología y Ortopedia, Puebla	Puebla	Ing. Rosalba García González	Ing. Rosalba García González	Jefe de la División de Ingeniería Biomédica	rosalba.garcia@imss.gob.mx	11803	531.333.0317.01.01	Electronotografía de cuatro canales (con potenciales evocados multimodales)
12	Shalca	Shalca	Ing. Oscar Antonio Rivas Salazar	Ing. Oscar Antonio Rivas Salazar	Ingeniero Biomédico	oscar.rivas@imss.gob.mx	11803	531.333.0317.01.01	Electronotografía de cuatro canales (con potenciales evocados multimodales)
12	Tamaulipas	Tamaulipas	Ing. Héctor Baro Verabgo	Ing. Héctor Baro Verabgo	Coordinador Biomédico	hector.garcera@imss.gob.mx	11803	531.333.0317.01.01	Electronotografía de cuatro canales (con potenciales evocados multimodales)
13	Baja California	Baja California	Ing. Ulises Carrillo-Mora	Ing. Ulises Carrillo-Mora	Coordinador Biomédico	ulises.mora@imss.gob.mx	11802	531.430.0061.01.01	Potenciador integral para estudio de ondas evocadas multimodales.
13	Hosp. Especialidades IV 25, Nuevo León	Hidalgo	Ing. Christopher Guillermo Oñate Velasco	Ing. Christopher Guillermo Oñate Velasco	Jefe de la División de Ingeniería Biomédica	christopher.oñate@imss.gob.mx	11802	531.430.0061.01.01	Potenciador integral para estudio de ondas evocadas multimodales.



DIRECCIÓN DE ADMINISTRACIÓN
UNIDAD DE ADQUISICIONES E INFRAESTRUCTURA
COORDINACIÓN TÉCNICA DE BIENES DE INVERSIÓN Y ACTIVOS
COORDINACIÓN TÉCNICA DE ADQUISICIÓN DE BIENES DE INVERSIÓN Y ACTIVOS
DIVISIÓN DE EQUIPO Y MOBILIARIO MÉDICO



MÉXICO
CONTIENE LA REPÚBLICA

ANEXO No. 1.4
GUÍA DE DISTRIBUCIÓN Y ADMINISTRADORES DE CONTRATO

Entidad	Clave	Descripción	Nombre del Administrador	Cargo	Correo Electrónico	Código Postal	Estado	Ciudad	Fecha de Inicio	Fecha de Término	Observaciones
Oaxaca	HGZ1-UMAA OAXACA, OAX	Chal. Heroes de Chapultepec 821 Col. Centro C.P. 68000, Oaxaca de Juárez, Oaxaca de Juárez, Oaxaca	Ing. Ramón Alberto Moncada Saucedo	Ingeniero Biomédico	ramon.moncada@imss.gob.mx	11902	Oaxaca	11902	1902	1902	Fotocopiador integral para retina, estado sólido.
Oaxaca	HGZMF2 SALINA CRUZ, OAX	Carretera Transmexicana S/N Nicolas Bravo y Cuauhtémoc Col. Hidalgo Oriente C.P. 70610, Salina Cruz, Salina Cruz, Oaxaca	Ing. Ramón Alberto Moncada Saucedo	Ingeniero Biomédico	ramon.moncada@imss.gob.mx	11902	Oaxaca	11902	1902	1902	Fotocopiador integral para retina, estado sólido.
San Luis Potosí	HGZ50 UMAA SAN LUIS POTOSÍ, SLP	Av. Zaragoza 205 Col. Prados de San Vicente 1a. Sec. C.P. 78387, San Luis Potosí, San Luis Potosí, San Luis Potosí	Ing. Linda Lizeith Treño Escobedo	Coordinadora Delegacional de Ingeniería Biomédica	linda.lizeith@imss.gob.mx	11902	San Luis Potosí	11902	1902	1902	Fotocopiador integral para retina, estado sólido.
Sinaloa	HGR1 CULIACÁN, SIN	Francisco Zanco y Andrés Col. Miguel Alemán C.P. 80200, Culiacán de Zaragoza, Sinaloa	Ing. Oscar Antonio Rivera Salazar	Ingeniero Biomédico	oscar.rivera@imss.gob.mx	11902	Sinaloa	11902	1902	1902	Fotocopiador integral para retina, estado sólido.
Zacatecas	HGZ2 FRESNILLO, ZAC	Av. Hidalgo No. 414, Col. Centro C.P. 99190, Fresnillo, Zacatecas	Ing. Famarito Carlo Enriquez Ortiz	Coordinador Biomédico Delegacional	famarito.enriquez@imss.gob.mx	11928	Zacatecas	11928	1928	1928	Fotocopiador integral para retina, estado sólido.
Distrito Federal Norte	HGP 3A MAG D LAS SALINAS, DF N	Av. Cincuenta y Periférico Norte s/n Col. Centro C.P. 48900, Tepic, Jalisco	Ing. Roberto Manuel Linares Zamora	Coordinador Biomédico	roberto.linares@imss.gob.mx	11928	Distrito Federal Norte	11928	1928	1928	Incubadora de traslado.
Hidalgo	HGZMF3 CD SAHAGUN, HGO	Av. Cuauhtémoc, Esq. Conavenas y Piedad S/N Col. Fomento Hogar C.P. 91810, Veracruz, Veracruz, Veracruz	Ing. Edgar Aarón Hernández Torres	Coordinador Biomédico Delegacional	edgar.hernandez@imss.gob.mx	11928	Hidalgo	11928	1928	1928	Incubadora de traslado.
Hidalgo	HGO	Av. Cuauhtémoc, Esq. Conavenas y Piedad S/N Col. Fomento Hogar C.P. 91810, Veracruz, Veracruz, Veracruz	Ing. Christopher Zárate Piégo	Jefe de la División de Ingeniería Biomédica	christopher.zarate@imss.gob.mx	11928	Hidalgo	11928	1928	1928	Incubadora de traslado.
Hosp. Especialidades N° 14, Veracruz	UMAE HE14 OMMVER	Carretera de la Llave Col. Las Américas C.P. 02960, Delgado, Veracruz	Ing. José Luis Flores Bolaños	Jefe de la División de Ingeniería Biomédica	josea.flores@imss.gob.mx	11928	Hosp. Especialidades N° 14, Veracruz	11928	1928	1928	Incubadora de traslado.
Hosp. General C.M.N La Paz	UMAE HG CMN LA PAZ	Carretera de la Llave Col. Las Américas C.P. 02960, Delgado, Veracruz	Ing. Anuar Villareal Wong	Ingeniero Biomédico Delegacional	anuar.villareal@imss.gob.mx	11928	Hosp. General C.M.N La Paz	11928	1928	1928	Incubadora de traslado.
México Poniente	HGZ194 EL MOJUNTO, EDO MEX	Av. Insurgentes No. 727 Villas de San Angel Cuernavaca, Edo. de México	Ing. Anuar Villareal Wong	Ingeniero Biomédico Delegacional	anuar.villareal@imss.gob.mx	11928	México Poniente	11928	1928	1928	Incubadora de traslado.
México Poniente	HGZ221 TOLUCA, EDO MEX	Carretera de la Llave Col. Las Américas C.P. 02960, Delgado, Veracruz	Ing. Anuar Villareal Wong	Ingeniero Biomédico Delegacional	anuar.villareal@imss.gob.mx	11928	México Poniente	11928	1928	1928	Incubadora de traslado.
México Poniente	HGZMF12 LAZARO CARDENAS, MICH	Carretera de la Llave Col. Las Américas C.P. 02960, Delgado, Veracruz	Ing. Ray Bojorges Kuri	Coordinador de Ingeniería Biomédica Delegacional	ray.bojorges@imss.gob.mx	11928	México Poniente	11928	1928	1928	Incubadora de traslado.
México Poniente	HGZ27 LA PIEDAD, MICH	Carretera de la Llave Col. Las Américas C.P. 02960, Delgado, Veracruz	Ing. Ray Bojorges Kuri	Coordinador de Ingeniería Biomédica Delegacional	ray.bojorges@imss.gob.mx	11928	México Poniente	11928	1928	1928	Incubadora de traslado.
Nayarit	HGZ1 TEPIC, NAY	Carretera de la Llave Col. Las Américas C.P. 02960, Delgado, Veracruz	Ing. Oliver Gerardo Ruiz Miramontes	Ingeniero Biomédico Delegacional	oliver.riz@imss.gob.mx	11928	Nayarit	11928	1928	1928	Incubadora de traslado.
Oaxaca	HGZ1-UMAA OAXACA, OAX	Carretera de la Llave Col. Las Américas C.P. 02960, Delgado, Veracruz	Ing. Anuar Villareal Wong	Ingeniero Biomédico Delegacional	anuar.villareal@imss.gob.mx	11928	Oaxaca	11928	1928	1928	Incubadora de traslado.
Puebla	HGZ10 NUEVO NECAHA, PUE	Carretera de la Llave Col. Las Américas C.P. 02960, Delgado, Veracruz	Ing. Anuar Villareal Wong	Ingeniero Biomédico Delegacional	anuar.villareal@imss.gob.mx	11928	Puebla	11928	1928	1928	Incubadora de traslado.
Veracruz Norte	HGZMF36 CD CARDEL, VER	Carretera de la Llave Col. Las Américas C.P. 02960, Delgado, Veracruz	Ing. Anuar Villareal Wong	Ingeniero Biomédico Delegacional	anuar.villareal@imss.gob.mx	11928	Veracruz Norte	11928	1928	1928	Incubadora de traslado.
Distrito Federal Norte	UMF 6 LA MERCED, DF NORTE	Carretera de la Llave Col. Las Américas C.P. 02960, Delgado, Veracruz	Ing. Anuar Villareal Wong	Ingeniero Biomédico Delegacional	anuar.villareal@imss.gob.mx	11928	Distrito Federal Norte	11928	1928	1928	Incubadora para recién nacido.
Hidalgo	HGZMF6 TEPIC DEL RIO, HGO	Carretera de la Llave Col. Las Américas C.P. 02960, Delgado, Veracruz	Ing. Anuar Villareal Wong	Ingeniero Biomédico Delegacional	anuar.villareal@imss.gob.mx	11928	Hidalgo	11928	1928	1928	Incubadora para recién nacido.
Hidalgo	HGZ33 TIZAYUCA, HGO	Carretera de la Llave Col. Las Américas C.P. 02960, Delgado, Veracruz	Ing. Anuar Villareal Wong	Ingeniero Biomédico Delegacional	anuar.villareal@imss.gob.mx	11928	Hidalgo	11928	1928	1928	Incubadora para recién nacido.
Hosp. Gineco Obstétrica N° 23, Nuevo León	UMAE HGO 23 MONTERREY, NL	Carretera de la Llave Col. Las Américas C.P. 02960, Delgado, Veracruz	Ing. Anuar Villareal Wong	Ingeniero Biomédico Delegacional	anuar.villareal@imss.gob.mx	11928	Hosp. Gineco Obstétrica N° 23, Nuevo León	11928	1928	1928	Incubadora para recién nacido.
México Poniente	HGZ194 EL MOJUNTO, EDO MEX	Carretera de la Llave Col. Las Américas C.P. 02960, Delgado, Veracruz	Ing. Anuar Villareal Wong	Ingeniero Biomédico Delegacional	anuar.villareal@imss.gob.mx	11928	México Poniente	11928	1928	1928	Incubadora para recién nacido.
Nayarit	HGZ1 TEPIC, NAY	Carretera de la Llave Col. Las Américas C.P. 02960, Delgado, Veracruz	Ing. Anuar Villareal Wong	Ingeniero Biomédico Delegacional	anuar.villareal@imss.gob.mx	11928	Nayarit	11928	1928	1928	Incubadora para recién nacido.
Veracruz Norte	HGZ71 BOCA DEL RIO, VER NTE	Carretera de la Llave Col. Las Américas C.P. 02960, Delgado, Veracruz	Ing. Anuar Villareal Wong	Ingeniero Biomédico Delegacional	anuar.villareal@imss.gob.mx	11928	Veracruz Norte	11928	1928	1928	Incubadora para recién nacido.
Veracruz Norte	HGZMF24 POZA RICA, VER NTE	Carretera de la Llave Col. Las Américas C.P. 02960, Delgado, Veracruz	Ing. Anuar Villareal Wong	Ingeniero Biomédico Delegacional	anuar.villareal@imss.gob.mx	11928	Veracruz Norte	11928	1928	1928	Incubadora para recién nacido.
Baja California	HGZMF31 MEXICALI, BC	Carretera de la Llave Col. Las Américas C.P. 02960, Delgado, Veracruz	Ing. Anuar Villareal Wong	Ingeniero Biomédico Delegacional	anuar.villareal@imss.gob.mx	11928	Baja California	11928	1928	1928	Incubadora para recién nacido.
Durango	HGZMF1 DURANGO, DGO	Carretera de la Llave Col. Las Américas C.P. 02960, Delgado, Veracruz	Ing. Anuar Villareal Wong	Ingeniero Biomédico Delegacional	anuar.villareal@imss.gob.mx	11928	Durango	11928	1928	1928	Incubadora para recién nacido.

DIRECCIÓN DE ADMINISTRACIÓN
 UNIDAD DE ADQUISICIONES E INFRAESTRUCTURA
 COORDINACIÓN DE ADQUISICIÓN DE BIENES Y CONTRATACIÓN DE SERVICIOS
 COORDINACIÓN TÉCNICA DE ADQUISICIÓN DE BIENES DE INVERSIÓN Y ACTIVOS
 DIVISIÓN DE EQUIPO Y MOBILIARIO MÉDICO



MÉXICO
 GOBIERNO FEDERAL

16	Hosp. Gineco Obstétrica No. 4, Distrito Federal	UMAE HGO 4 SAN ANGEL, DF SUR	Av. Río Magdalena No. 200 Entre Altamirano E Hidalgo Col. Tlalpán San Ángel C.P. 06180, Deleg. Álvaro Obregón, Distrito Federal	Ing. Gustavo Perates Arroyo	Jefe de la División de Ingeniería Biomédica	gustavo.perates@imss.gob.mx	16379	531.562.1010.04.01	Incidencia para recibir reactivo de color radiante.	10
16	Michoacán	HGZA URUAPAN, MICH	Carretera Benito Juárez Esq Con Fco. Vito SAN Col. Lina Vies, Carretera Federal Uruapan-Los Reyes, C.P. 60060, Uruapan, Michoacán	Ing. Roy Bojorges Kuri	Coordinador de Ingeniería Biomédica Delegacional	roy.bojorges@imss.gob.mx	16379	531.497.2063.02.01	Incidencia para recibir reactivo de color radiante.	2
16	Michoacán	HGSMF9 APATZINGAN, MICH	Carretera Federal Uruapan-Los Reyes, C.P. 60060, Uruapan, Michoacán	Ing. Roy Bojorges Kuri	Coordinador de Ingeniería Biomédica Delegacional	roy.bojorges@imss.gob.mx	16379	531.497.2063.02.01	Incidencia para recibir reactivo de color radiante.	1
16	Michoacán	HGR1 CHARO, MORELIA	Carretera Federal Uruapan-Los Reyes, C.P. 60060, Uruapan, Michoacán	Ing. Roy Bojorges Kuri	Coordinador de Ingeniería Biomédica Delegacional	roy.bojorges@imss.gob.mx	16379	531.497.2063.02.01	Incidencia para recibir reactivo de color radiante.	5
16	Tabasco	HGZ46 VILLAFRANCA, TAB	Carretera Federal Uruapan-Los Reyes, C.P. 60060, Uruapan, Michoacán	Ing. Raúl Tapia Ovarero	Ingeniero Biomédico Delegacional	raul.tapia@imss.gob.mx	16379	531.497.2063.02.01	Incidencia para recibir reactivo de color radiante.	3
16	Tamaulipas	HGZ17 NUEVO LAREDO, TAMPS	Carretera Federal Uruapan-Los Reyes, C.P. 60060, Uruapan, Michoacán	Ing. Héctor Guillermo Rodríguez	Coordinador de Ingeniería Biomédica Delegacional	hector.guillermo@imss.gob.mx	16379	531.497.2063.02.01	Incidencia para recibir reactivo de color radiante.	2
16	Tlaxcala	HGSMF3 TLAXCALA, TLAX	Carretera Federal Uruapan-Los Reyes, C.P. 60060, Uruapan, Michoacán	Lic. Jorge Alonso Rodríguez Ramírez	Coordinador Auxiliar de Operación Administrativa Delegacional	jorge.alonso@imss.gob.mx	16379	531.497.2063.02.01	Incidencia para recibir reactivo de color radiante.	1
16	Yucatán	HGR12 MERIDA, YUC	Carretera Federal Uruapan-Los Reyes, C.P. 60060, Uruapan, Michoacán	Ing. Ulises Tonatich Arriaga Gómez	Coordinador Biomédico Delegacional	ulises.arriaga@imss.gob.mx	16379	531.497.2063.02.01	Incidencia para recibir reactivo de color radiante.	2
17	Aguascalientes	HGZ1 AGUASCALIENTES, AGS	Carretera Federal Uruapan-Los Reyes, C.P. 60060, Uruapan, Michoacán	Ing. Laura Martínez Yañez	Ingeniero Biomédico Delegacional	laura.martinez@imss.gob.mx	11943	531.562.1010.04.01	Lámpara quirúrgica doble.	1
17	Aguascalientes	HGZ2 AGUASCALIENTES, AGS	Carretera Federal Uruapan-Los Reyes, C.P. 60060, Uruapan, Michoacán	Ing. Laura Martínez Yañez	Ingeniero Biomédico Delegacional	laura.martinez@imss.gob.mx	11943	531.562.1010.04.01	Lámpara quirúrgica doble.	1
17	Aguascalientes	UMAA AGUASCALIENTES, AGS	Carretera Federal Uruapan-Los Reyes, C.P. 60060, Uruapan, Michoacán	Ing. Laura Martínez Yañez	Ingeniero Biomédico Delegacional	laura.martinez@imss.gob.mx	11943	531.562.1010.04.01	Lámpara quirúrgica doble.	1
17	Coahuila	HRS1 SALTILLO, COAH	Carretera Federal Uruapan-Los Reyes, C.P. 60060, Uruapan, Michoacán	Ing. José Alberto López Chávez	Coordinador Biomédico Delegacional	jose.alberto@imss.gob.mx	11943	531.562.1010.04.01	Lámpara quirúrgica doble.	2
17	Coahuila	HGSMF16 TORREÓN, COAH	Carretera Federal Uruapan-Los Reyes, C.P. 60060, Uruapan, Michoacán	Ing. José Alberto López Chávez	Coordinador Biomédico Delegacional	jose.alberto@imss.gob.mx	11943	531.562.1010.04.01	Lámpara quirúrgica doble.	3
17	Coahuila	HGSMF21 SAN PEDRO DL COAH	Carretera Federal Uruapan-Los Reyes, C.P. 60060, Uruapan, Michoacán	Ing. José Alberto López Chávez	Coordinador Biomédico Delegacional	jose.alberto@imss.gob.mx	11943	531.562.1010.04.01	Lámpara quirúrgica doble.	1
17	Coahuila	HGSMF20 FCOI MUERO, COAH	Carretera Federal Uruapan-Los Reyes, C.P. 60060, Uruapan, Michoacán	Ing. José Alberto López Chávez	Coordinador Biomédico Delegacional	jose.alberto@imss.gob.mx	11943	531.562.1010.04.01	Lámpara quirúrgica doble.	1
17	Coahuila	HGSMF22 PALAU, COAH	Carretera Federal Uruapan-Los Reyes, C.P. 60060, Uruapan, Michoacán	Ing. José Alberto López Chávez	Coordinador Biomédico Delegacional	jose.alberto@imss.gob.mx	11943	531.562.1010.04.01	Lámpara quirúrgica doble.	1
17	Coahuila	HRS13 CIUDAD AQUINA, COAH	Carretera Federal Uruapan-Los Reyes, C.P. 60060, Uruapan, Michoacán	Ing. José Alberto López Chávez	Coordinador Biomédico Delegacional	jose.alberto@imss.gob.mx	11943	531.562.1010.04.01	Lámpara quirúrgica doble.	1
17	Coahuila	UMF Y UMIA SSSALTILLO, COAH/MLA	Carretera Federal Uruapan-Los Reyes, C.P. 60060, Uruapan, Michoacán	Ing. José Alberto López Chávez	Coordinador Biomédico Delegacional	jose.alberto@imss.gob.mx	11943	531.562.1010.04.01	Lámpara quirúrgica doble.	1
17	Durango	HGZ46 GOMEZ PALACIO, DGO	Carretera Federal Uruapan-Los Reyes, C.P. 60060, Uruapan, Michoacán	Ing. Mónica Leitch Pacheco Rios	Coordinador Biomédico Delegacional	monica.leitch@imss.gob.mx	11943	531.562.1010.04.01	Lámpara quirúrgica doble.	1
17	Guerrero	HGSMF2 IPAPUATO, GTO	Carretera Federal Uruapan-Los Reyes, C.P. 60060, Uruapan, Michoacán	Ing. Mónica Leitch Pacheco Rios	Coordinador Biomédico Delegacional	monica.leitch@imss.gob.mx	11943	531.562.1010.04.01	Lámpara quirúrgica doble.	1
17	Guerrero	HGSM210 GUANAJUATO, GTO	Carretera Federal Uruapan-Los Reyes, C.P. 60060, Uruapan, Michoacán	Ing. Mónica Leitch Pacheco Rios	Coordinador Biomédico Delegacional	monica.leitch@imss.gob.mx	11943	531.562.1010.04.01	Lámpara quirúrgica doble.	2
17	Guerrero	HGSMF9 ZHUATAMANSO, GRO	Carretera Federal Uruapan-Los Reyes, C.P. 60060, Uruapan, Michoacán	Ing. César Alejandro Rangel Rodríguez	Coordinador de Ingeniería Biomédica Delegacional	cesar.rangel@imss.gob.mx	11943	531.562.1010.04.01	Lámpara quirúrgica doble.	3
17	Guerrero	HGSMF8 CHILPANCIAGO, GRO	Carretera Federal Uruapan-Los Reyes, C.P. 60060, Uruapan, Michoacán	Ing. César Alejandro Rangel Rodríguez	Coordinador de Ingeniería Biomédica Delegacional	cesar.rangel@imss.gob.mx	11943	531.562.1010.04.01	Lámpara quirúrgica doble.	1
17	Guerrero	HGSMF5 TAXCO, GRO	Carretera Federal Uruapan-Los Reyes, C.P. 60060, Uruapan, Michoacán	Ing. César Alejandro Rangel Rodríguez	Coordinador de Ingeniería Biomédica Delegacional	cesar.rangel@imss.gob.mx	11943	531.562.1010.04.01	Lámpara quirúrgica doble.	3
17	Guerrero	HGSMF19 CD ALTAMIRANO, GRO	Carretera Federal Uruapan-Los Reyes, C.P. 60060, Uruapan, Michoacán	Ing. César Alejandro Rangel Rodríguez	Coordinador de Ingeniería Biomédica Delegacional	cesar.rangel@imss.gob.mx	11943	531.562.1010.04.01	Lámpara quirúrgica doble.	2
17	Guerrero	HGR1 ACAPULCO, GRO	Carretera Federal Uruapan-Los Reyes, C.P. 60060, Uruapan, Michoacán	Ing. César Alejandro Rangel Rodríguez	Coordinador de Ingeniería Biomédica Delegacional	cesar.rangel@imss.gob.mx	11943	531.562.1010.04.01	Lámpara quirúrgica doble.	12
17	Guerrero	UMF 29 UMIA LLANO LARGO, GRO	Carretera Federal Uruapan-Los Reyes, C.P. 60060, Uruapan, Michoacán	Ing. César Alejandro Rangel Rodríguez	Coordinador de Ingeniería Biomédica Delegacional	cesar.rangel@imss.gob.mx	11943	531.562.1010.04.01	Lámpara quirúrgica doble.	4
17	Hosp. Especialidades N° 2, Sinaloa	UMAE H22 CHIHUIHUAC, SINALOA	Carretera Federal Uruapan-Los Reyes, C.P. 60060, Uruapan, Michoacán	Ing. Pedro Jesús Villalobos Cruz	Jefe de la División de Ingeniería Biomédica Delegacional	pedro.villalobos@imss.gob.mx	11943	531.562.1010.04.01	Lámpara quirúrgica doble.	2
17	Hosp. Especialidades, Jalisco	UMAE H23 MONTERREY, NL	Carretera Federal Uruapan-Los Reyes, C.P. 60060, Uruapan, Michoacán	Ing. Álvaro Venturzo Casas	Jefe de la División de Ingeniería Biomédica Delegacional	alvaro.venturzo@imss.gob.mx	11943	531.562.1010.04.01	Lámpara quirúrgica doble.	14
17	Hosp. Gineco Obstetrica No. 23, Nuevo León	UMAE H24 MONTERREY, NL	Carretera Federal Uruapan-Los Reyes, C.P. 60060, Uruapan, Michoacán	Ing. Alan Alfonso Montemayor Guzmán	Jefe de la División de Ingeniería Biomédica Delegacional	alan.montemayor@imss.gob.mx	11943	531.562.1010.04.01	Lámpara quirúrgica doble.	7
17	Hosp. Gineco Obstetrica, Jalisco	UMAE H25 MONTERREY, NL	Carretera Federal Uruapan-Los Reyes, C.P. 60060, Uruapan, Michoacán	Ing. César Eleazar González Caballero	Titular de la División de Ingeniería Biomédica Delegacional	cesar.gonzalez@imss.gob.mx	11943	531.562.1010.04.01	Lámpara quirúrgica doble.	8
17	Hosp. Traumatología y Ortopedia Lomas Verdes EMEXYTE	UMAE H26 MONTERREY, NL	Carretera Federal Uruapan-Los Reyes, C.P. 60060, Uruapan, Michoacán	Lic. Enrique Albarán Vázquez	Director Administrativo de la UMAE	enrique.albaran@imss.gob.mx	11943	531.562.1010.04.01	Lámpara quirúrgica doble.	14



DIRECCIÓN DE ADMINISTRACIÓN E INFRAESTRUCTURA
 UNIDAD DE ADQUISICIONES E INFRACONSTRUCCIÓN DE BIENES Y CONTRATACIÓN DE SERVICIOS
 COORDINACIÓN DE ADQUISICIÓN DE BIENES DE INVERSIÓN Y ACTIVOS
 COORDINACIÓN TÉCNICA DE ADQUISICIÓN DE BIENES DE INVERSIÓN Y MOBILIARIO MÉDICO
 DIVISIÓN DE EQUIPO Y MOBILIARIO MÉDICO



MÉXICO
 GOBIERNO DE LA REPÚBLICA

ANEXO No. 14:
 GUÍA DE DISTRIBUCIÓN Y ADMINISTRADORES DE CONTINGENTOS

ESTADO	ENTIDAD	UBICACIÓN	DESCRIPCIÓN DE CONTINGENTE	PERSONAL ASIGNADO	GRUPO PROFESIONAL	FECHA DE ADQUISICIÓN	VALOR ESTIMADO	TIPO DE BIEN	CANTIDAD
17	Hosp. Traumatología, Megala, de las Salinas DE SALINAS	Coloacán 16, SAN Cristóbal Esp, Av. LP R. Col. Magdalena de las Salinas, C.P. 07780, Deleg. Gustavo A. Madero, Distrito Federal	Ing. Adrián Méndez Román	Jefe de la División de Ingeniería Biomédica	11943	531.562.1010.04.01	Lámpara quirúrgica doble.	4	
17	H282 URUAPAN, MICH	Carizada Benito Juárez Esq Con Fco. Villa SN Col. Linda Vista, Carretera Federal Uruapan-Los Reyes, C.P. 80030, Uruapan, Michoacán, Michoacán de Ocampo	Ing. Ray Bojorges Kuri	Coordinador de Ingeniería Biomédica Delegacional	11943	531.562.1010.04.01	Lámpara quirúrgica doble.	1	
17	H282 ZAMORA, MICH	Av. Matamoros y Paseo de los Alvarados SN, C.P. 59800, Zamora de Hidalgo, Zamora, Michoacán de Ocampo	Ing. Ray Bojorges Kuri	Coordinador de Ingeniería Biomédica Delegacional	11943	531.562.1010.04.01	Lámpara quirúrgica doble.	1	
17	H28299 APATZINGAN, MICH	Calle Coronarroya y 22 de Octubre SN Col. Miguel Hidalgo, Michoacán de Ocampo	Ing. Ray Bojorges Kuri	Coordinador de Ingeniería Biomédica Delegacional	11943	531.562.1010.04.01	Lámpara quirúrgica doble.	1	
17	H28299 LOS REYES, MICH	Av. 16 de Septiembre 165, Centro C.P. 80000, Los Reyes de Misericordia, Michoacán de Ocampo	Ing. Ray Bojorges Kuri	Coordinador de Ingeniería Biomédica Delegacional	11943	531.562.1010.04.01	Lámpara quirúrgica doble.	5	
17	H2823 MONTERREY, NL	Av. Félix U. Gómez y Av. Escorial E, Chávez SN, C.P. 64010, Monterrey, Monterrey, Nuevo León	Ing. Fabián Armenta Alonso	Coordinador Biomédico	11943	531.562.1010.04.01	Lámpara quirúrgica doble.	4	
17	UMF7UMAA SIN PEDRO GG, NL	Bv. Díaz Ortiz y María Cantú Col. La Llama C.P. 86210, San Pedro Garza García, San Pedro Garza García, Nuevo León	Ing. Fabián Armenta Alonso	Coordinador Biomédico	11943	531.562.1010.04.01	Lámpara quirúrgica doble.	5	
17	H2315 TERUACAN, PUE	Paseo de las Américas SM y Av. Gandolfo Col. San Nicolás Teruacaná, C.P. 75720, Tehuacán, Tehuacán, Puebla	Ing. Alberto Aguasín Candia Villalobos	Ingeniero Biomédico Delegacional	11943	531.562.1010.04.01	Lámpara quirúrgica doble.	3	
17	H2315 METEPEC, PUE	Km. 4.5 Carretera Atlixco - Metepec SN C.P. 74350, Atlixco, Metepec, Puebla	Ing. Alberto Aguasín Candia Villalobos	Ingeniero Biomédico Delegacional	11943	531.562.1010.04.01	Lámpara quirúrgica doble.	1	
17	H2310 NUEVO NECAMA, PUE	Av. 16 de Mayo Esquina Pño Suárez, C.P. 73200, Nuevo Neclaco, Juan Galindo, Puebla	Ing. Alberto Aguasín Candia Villalobos	Ingeniero Biomédico Delegacional	11943	531.562.1010.04.01	Lámpara quirúrgica doble.	5	
17	H281 QUERETARO, QRO	Av. 5 de Febrero y Calzada Zaragoza Col. Centro C.P. 76000, Querétaro, San Mateo Atlixco, Querétaro	Ing. Juan Arturo Saenz López	Coordinador Delegacional de Ingeniería Biomédica	11943	531.562.1010.04.01	Lámpara quirúrgica doble.	2	
17	H286 CIUDAD VALLES, SUP	Bv. México Laredo 34 Norte Col. Zona Centro C.P. 78000, Ciudad Valles, Ciudad Valles, San Luis Potosí	Ing. Linda Lizeth Tirado Escobosa	Coordinadora Delegacional de Ingeniería Biomédica	11943	531.562.1010.04.01	Lámpara quirúrgica doble.	1	
17	H281 SAN LUIS POTOSÍ, SUP	Av. Nicolás Zapata 203 Puerto Moreno y Tomasa Estévez Col. Centro C.P. 78230, San Luis Potosí, San Luis Potosí, San Luis Potosí	Ing. Linda Lizeth Tirado Escobosa	Coordinadora Delegacional de Ingeniería Biomédica	11943	531.562.1010.04.01	Lámpara quirúrgica doble.	4	
17	H2819 LOS MOCHIS, SIN	Bv. López Mateos y Puente de Apilar Col. Las Fuentes C.P. 81256, Los Mochis, Ahumada, Sinaloa	Ing. Oscar Antonio Rivera Salazar	Ingeniero Biomédico	11943	531.562.1010.04.01	Lámpara quirúrgica doble.	3	
17	H2824 NAVOLATO, SIN	Car. Ahumada SN Col. Centro C.P. 80370, Navolato, Navolato, Sinaloa	Ing. Oscar Antonio Rivera Salazar	Ingeniero Biomédico	11943	531.562.1010.04.01	Lámpara quirúrgica doble.	2	
17	H2846 VILLAHERMOSA, TAB	Av. Universidad SN Col. Casa Blanca C.P. 80600, Villahermosa, Centro, Tabasco	Ing. Karim Tapia Quevedo	Ingeniero Biomédico Delegacional	11943	531.562.1010.04.01	Lámpara quirúrgica doble.	1	
17	H2822 CADERNAS, TAB	Av. Francisco Trujillo Garza SN Esq. Carretera Chicxulú del Golfo Col. Pueblo Nuevo C.P. 86500, C. Caderenas, Caderenas, Tabasco	Ing. Karim Tapia Quevedo	Ingeniero Biomédico Delegacional	11943	531.562.1010.04.01	Lámpara quirúrgica doble.	2	
17	UMAE HPDIATRIA OBLACIMOG-JAL	Bolivarito Dominguez No. 735 Col. Independencia Oriente C.P. 44100, Guadalupe, Jalisco	Dr. Ana Ruth Hernández Cervantes	Director Médico	11943	531.562.1010.04.01	Lámpara quirúrgica doble.	1	
17	H2829 POZA RICA, VER	Nararip y Redonda SN Col. Laredo C.P. 93200, Poza Rica de Hidalgo, Poza Rica de Hidalgo, Veracruz de Ignacio de la Llave	Ing. Simón García Oquintero	Ingeniero Biomédico E2	11943	531.562.1010.04.01	Lámpara quirúrgica doble.	1	
17	UMF15 UMAA TEJERIA, VER	Carretera Federal México - Veracruz Km 13 Col. Valente Díaz C.P. 91697, Veracruz, Veracruz de Ignacio de la Llave	Ing. Simón García Oquintero	Ingeniero Biomédico E2	11943	531.562.1010.04.01	Lámpara quirúrgica doble.	1	
17	H27 ZACATECAS, ZAC	Urb. Alameda No. 45 Col. Centro C.P. 88000, Zacatecas, Zacatecas, Zacatecas	Ing. Fernando Carlo Enriquez Ortiz	Coordinador Biomédico Delegacional	11838	531.350.0026.01.01	Laser quirúrgico neodymium-yag.	1	
18	H281 CAMPECHE, CAMP	Av. López Mateos por Talmantitas y Quimara Río Col. San Francisco de Campeche Centro C.P. 24000, Campeche, Campeche	Ing. Juan Alberto Basto Peñafla	Ingeniero Biomédico Delegacional	11838	531.350.0026.01.01	Laser quirúrgico neodymium-yag.	2	
18	CONSULTA EXTERNA CHM LA PEZA	Ciudad Valtejo y Jaramanda Col. La Plaza C.P. 02500, Delgado, Acazulcapan, Distrito Federal	Lic. Sergio Adán Taliegos Díaz	Subdirector Administrativo de la Unidad de Consulta Externa del CHM La Peza	11838	531.350.0026.01.01	Laser quirúrgico neodymium-yag.	1	
18	H2827 TLATELOCO, DF NORTE	Lerdo y Manuel González No. 311 Unidad Novocito Tlatelcocho C.P. 06000, Deleg. Cuauhtémoc, Distrito Federal	Dr. Roberto Manuel Uñanes Zamora	Coordinador Biomédico	11838	531.350.0026.01.01	Laser quirúrgico neodymium-yag.	1	
18	UMAE H28 CANCUN	Calle Prologación Hialego y Hialego SN Col. C.P. 81300, Ciudad Obregón, Cancun, Sonora	Ing. Pedro Jesús Villavicencio Ortiz	Jefe de la División de Ingeniería Biomédica	11838	531.350.0026.01.01	Laser quirúrgico neodymium-yag.	1	
18	H282 ESPECIALIDADES N° 1, Coahuila	Bv. Revolución #2650 OTE. Col. Torreon Jardín C.P. 27200, Torreon, Coahuila	Dr. Rafael Ortega González	Jefe de División de Cirugía	11824	531.341.2487.03.01	Mastografía digital de campo completo.	1	
19	UMF10 AGUASCALIENTES, AGS	Av. de la Convención Norte 1914 esquina con Parídejos Mexicanos Col. Gremial C.P. 20030, Aguascalientes, Aguascalientes	Ing. Laura Martínez Yañez	Ingeniero Biomédico Delegacional					



DIRECCIÓN DE ADMINISTRACIÓN
UNIDAD DE ADQUISICIÓN E INFRAESTRUCTURA
COORDINACIÓN DE ADQUISICIÓN DE BIENES Y CONTRATACIÓN DE SERVICIOS
COORDINACIÓN TÉCNICA DE ADQUISICIÓN DE BIENES DE INVERSIÓN Y ACTIVOS
DIVISIÓN DE EQUIPO Y MOBILIARIO MÉDICO



MÉXICO
GOBIERNO DE LA REPÚBLICA

ANEXO No. 1.4

GUÍA DE DISTRIBUCIÓN Y ADMINISTRADORES DE CONTRATO

ESTADO	ENTIDAD	CIUDAD	PERSONAL	EMAIL	TEL	CI	DESCRIPCIÓN	FECHA
19	Tabasco	HGZ2 GARDENAS, TAB	Ing. Karim Tapia Cuervo	karim.tapia@imss.gob.mx	11824	531.341.2487.03.01	Mastografía digital de campo completo.	1
19	Tamaulipas	UMF77 CIUDAD MADERO, TAMPS	M.C. Héctor Antonio Gutiérrez Cárdenas	hector.gutierrez@imss.gob.mx	11824	531.341.2487.03.01	Mastografía digital de campo completo.	1
19	Tlaxcala	HGZ 1 TLAXCALA, TLAX	Lr. Jorge Alfonso Rodríguez Ramírez	jorge.rodriguez@imss.gob.mx	11824	531.341.2487.03.01	Mastografía digital de campo completo.	1
19	Veracruz Norte	UMF66 XAJAJA, VER NTE	Ing. Simón García Quintero	simon.garcia@imss.gob.mx	11824	531.341.2487.03.01	Mastografía digital de campo completo.	1
19	Veracruz Sur	HGZM36 CONTZACALCOS, VER SUR	Ing. Mario Rojigo Muñoz Cordova	mario.muñoz@imss.gob.mx	11824	531.341.2487.03.01	Mastografía digital de campo completo.	1
19	Yucatán	UMF59 MERIDA, YUC	Ing. Ulises Tomalim Amado Gómez	ulises.amado@imss.gob.mx	11824	531.341.2487.03.01	Mastografía digital de campo completo.	1
19	Zacatecas	HGZ 1 ZACATECAS, ZAC	Ing. Fernando Carlo Enriquez Ortiz	fernando.enriquez@imss.gob.mx	11824	531.341.2487.03.01	Mastografía digital de campo completo.	1
20	Aguascalientes	UMAA AGUASCALIENTES, AGS	Ing. Laura Martínez Yañez	laura.martinez@imss.gob.mx	20662	531.616.5108.01.01	Mesa Quirúrgica Electrohidráulica (Para Cirugía General)	1
20	Baja California	UMF36-UMAA TIJUANA, BC	Ing. Héctor Baro Venturo	hector.baro@imss.gob.mx	20662	531.616.5108.01.01	Mesa Quirúrgica Electrohidráulica (Para Cirugía General)	1
20	Distrito Federal Sur	HGZM8 SAN ANGELO, DF SUR	Ing. Gustavo Adolfo Martínez Chávez	gustavo.martinez@imss.gob.mx	20662	531.616.5108.01.01	Mesa Quirúrgica Electrohidráulica (Para Cirugía General)	2
20	Hosp. Especialidades C.M.N La Paza	UMAE HE C.M.N LA PAZA	Ing. Jorge Rodríguez Chávez	jorge.rodriguez@imss.gob.mx	20662	531.616.5108.01.01	Mesa Quirúrgica Electrohidráulica (Para Cirugía General)	2
20	Hosp. Especialidades N° 2, Sonora	UMAE HEZ CHINÓ OBREGÓN, SON	Ing. Pedro Jesús Villavicencio Cruz	pedro.villavicencio@imss.gob.mx	20662	531.616.5108.01.01	Mesa Quirúrgica Electrohidráulica (Para Cirugía General)	1
20	Hosp. Traumatología, Magda. de las Salinas DF	UMAE HT MAGDALENA D LAS SALINAS	Ing. Adhén Méndez Román	adhen.mendez@imss.gob.mx	20662	531.616.5108.01.01	Mesa Quirúrgica Electrohidráulica (Para Cirugía General)	1
20	Hosp. Traumatología, Magda. de las Salinas DF	UMAE HO MAGDO D LAS SALINAS	Ing. Adhén Méndez Román	adhen.mendez@imss.gob.mx	20662	531.616.5108.01.01	Mesa Quirúrgica Electrohidráulica (Para Cirugía General)	1
20	Michoacán	HGZMIF17 LOS REYES, MICH	Ing. Ray Bolívar Kuri	ray.bolivar@imss.gob.mx	20662	531.616.5108.01.01	Mesa Quirúrgica Electrohidráulica (Para Cirugía General)	1
20	Puebla	HGZ15 TEHUACÁN, PUE	Ing. Alberto Agustín Ganda Vilalobos	alberto.ganda@imss.gob.mx	20662	531.616.5108.01.01	Mesa Quirúrgica Electrohidráulica (Para Cirugía General)	2
20	Tabasco	HGZ46 VILLAHERMOSA, TAB	Ing. Karim Tapia Cuervo	karim.tapia@imss.gob.mx	20662	531.616.5108.01.01	Mesa Quirúrgica Electrohidráulica (Para Cirugía General)	1
20	UMAE HGP 48 LEON, GTO	UMAE HGP 48 LEON, GTO	Ing. Mario Alberto Mondragón Méndez	mario.mondragon@imss.gob.mx	20662	531.616.5108.01.01	Mesa Quirúrgica Electrohidráulica (Para Cirugía General)	1
20	UMAE HPEDIATRIA OBLACINOC, JAL	UMAE HPEDIATRIA OBLACINOC, JAL	Dra. Ana Ruth Hernández Caviglietti	ana.hernandez@imss.gob.mx	20662	531.616.5108.01.01	Mesa Quirúrgica Electrohidráulica (Para Cirugía General)	1
20	Veracruz Norte	HGZM33 SAN ANDRES TUXTLA, VER NTE	Ing. Simón García Quintero	simon.garcia@imss.gob.mx	20662	531.616.5108.01.01	Mesa Quirúrgica Electrohidráulica (Para Cirugía General)	1
20	Veracruz Norte	UMF15 UMMA TEJERIA, VER NTE	Ing. Simón García Quintero	simon.garcia@imss.gob.mx	20662	531.616.5108.01.01	Mesa Quirúrgica Electrohidráulica (Para Cirugía General)	1
21	Chihuahua	HGO15 CHIHUAHUA, CHH	Ing. Miguel Martínez Cardena	miguel.martinez@imss.gob.mx	20663	531.616.5108.01.01	Mesa Quirúrgica Electrohidráulica (Para Cirugía General)	1
21	Oaxaca	HGZ1-UMMA OAXACA, OAX	Ing. Ramón Alberto Moncada Saucedo	ramon.moncada@imss.gob.mx	20663	531.616.5108.01.01	Mesa Quirúrgica Electrohidráulica (Para Cirugía General)	1
22	Distrito Federal Sur	HGZM8 SAN ANGELO, DF SUR	Ing. Gustavo Adolfo Martínez Chávez	gustavo.martinez@imss.gob.mx	20664	531.616.5108.01.01	Mesa Quirúrgica Electrohidráulica (Para Cirugía General)	1
23	Hosp. Especialidades N° 2, Sonora	UMAE HEZ CHINÓ OBREGÓN, SON	Ing. Pedro Jesús Villavicencio Cruz	pedro.villavicencio@imss.gob.mx	20668	531.616.5116.01.01	Mesa quirúrgica universal avanzada (para neurocirugía y lumboscoliosis)	1
23	Hosp. Especialidades, Jalisco	UMAE HESP OBLATOS CUINGO, JAL	Ing. Álvaro Verdugo Correa	alvaro.verdugo@imss.gob.mx	20668	531.616.5116.01.01	Mesa quirúrgica universal avanzada (para neurocirugía y lumboscoliosis)	2
23	Querétaro	HGR1 QUERETARO, QRO	Ing. Juan Arturo Saez López	juan.saez@imss.gob.mx	20668	531.616.5116.01.01	Mesa quirúrgica universal avanzada (para neurocirugía y lumboscoliosis)	1



DIRECCIÓN DE ADMINISTRACIÓN
UNIDAD DE ADQUISICIONES E INFRAESTRUCTURA
COORDINACIÓN DE ADQUISICIÓN DE BIENES Y CONTRATACIÓN DE SERVICIOS
COORDINACIÓN TÉCNICA DE ADQUISICIÓN DE BIENES DE INVERSIÓN Y ACTIVOS
DIVISIÓN DE EQUIPO Y MOBILIARIO MÉDICO



Clave	Unidad	Nombre	Domicilio	Grado	Correo	Identificación	Fecha	Observaciones
23	Shelba	HGZ49 LOS MOCOS, SIN	Río López Matamoros y Fomento de Ajovero Col. Las Fuentes C.P. 81256, Los Mochis, Sonora, Sonora	Ingeniero Biomédico	oscar.rivera@imss.gob.mx	531.616.5116.01.01	Mesa quinquenal universal avanzada (para ingeniería y biomédica)	
23	Shelba	HGR1 CULIAPAN, SIN	Francisco Zurco y Andrade Col. Miguel Alemán C.P. 80200, Cabañón Posadas, Culiacán, Sinaloa	Ingeniero Biomédico	oscar.rivera@imss.gob.mx	531.616.5116.01.01	Mesa quinquenal universal avanzada (para ingeniería y biomédica)	
23	UMAE HPEDIATRIA OBLACINOC, JAL	UMAE HPEDIATRIA OBLACINOC, JAL	Belenito Dominguez No. 738 Col. Independencia Oriente C.P. 44100, Guadalupe, Jalisco	Director Médico	ana.hernandezcar@imss.gob.mx	531.616.5116.01.01	Mesa quinquenal universal avanzada (para ingeniería y biomédica)	
24	Aguaescalientes	HGZ1 AGUAESCALIENTES, AGS	Uruapan C.P. 20270, Aguaescalientes, Aguaescalientes, Michoacán	Ingeniero Biomédico Delegacional	laura.martinez@imss.gob.mx	531.616.5116.01.01	Mesa quinquenal universal avanzada (para ingeniería y biomédica)	
24	Distrito Federal Sur	HGZMF8 SAN ANSEL, DF SUR	Río Magdalena No. 289 Entre Almirante E Hidalgo Col. Tepic San Angel C.P. 01060, Deleg. Álvaro Obregón, Distrito Federal	Ingeniero Biomédico Delegacional D.F. Sur	gabriel.martinez@imss.gob.mx	531.616.5116.01.01	Mesa quinquenal universal avanzada (para ingeniería y biomédica)	
24	Hosp. Especialidades, Jalisco	UMAE HESP OBLATOS CAMRO, JAL	Belenito Dominguez No. 1000 Col. Chilitos C.P. 44328, Guadalupe, Jalisco	Jefe de la División de Ingeniería Biomédica	alvaro.verduzco@imss.gob.mx	531.616.5116.01.01	Mesa quinquenal universal avanzada (para ingeniería y biomédica)	
24	Hosp. Especialidades, Yucatán	UMAE HESP, MERRIDA, YUC	Calle 41 No. 439 X 34 Ex Tenemos El Fénix, Col. Industrial C.P. 97150, Mérida, Mérida, Yucatán	Director Médico	francisco.cuervo@imss.gob.mx	531.616.5116.01.01	Mesa quinquenal universal avanzada (para ingeniería y biomédica)	
24	Michoacán	HGZ3 URUAPAN, MICH	Casa del Bienestar Juárez Esq Con Fca. Villa SN Col. Uruapan, Uruapan, Michoacán de Ocampo	Coordinador de Ingeniería Biomédica Delegacional	roy.bolognes@imss.gob.mx	531.616.5116.01.01	Mesa quinquenal universal avanzada (para ingeniería y biomédica)	
24	Queretaro	HGZ1 UMAA OMACA, OAX	Vista, Carretera Federal Uruapan-Los Reyes, C.P. 60050, Uruapan, Uruapan, Michoacán de Ocampo	Ingeniero Biomédico	ramon.moncada@imss.gob.mx	531.616.5116.01.01	Mesa quinquenal universal avanzada (para ingeniería y biomédica)	
24	Queretaro	HGR1 QUERETARO, QRO	Casa de Juárez, Casas de Juárez, Oaxaca	Coordinador Delegacional de Biomédica	juan.zarzo@imss.gob.mx	531.616.5116.01.01	Mesa quinquenal universal avanzada (para ingeniería y biomédica)	
24	UMAE HPEDIATRIA OBLACINOC, JAL	UMAE HPEDIATRIA OBLACINOC, JAL	Av. 5 de Febrero y Calzada Zaragoza Col. Centro C.P. 78000, Querétaro, Querétaro, Querétaro	Director Médico	ana.hernandezcar@imss.gob.mx	531.616.5116.01.01	Mesa quinquenal universal avanzada (para ingeniería y biomédica)	
25	Distrito Federal Sur	HGZMF6 SAN ANSEL, DF SUR	Belenito Dominguez No. 738 Col. Independencia Oriente C.P. 44100, Guadalupe, Jalisco	Ingeniero Biomédico Delegacional D.F. Sur	gabriel.martinez@imss.gob.mx	531.616.5116.01.01	Mesa quinquenal universal avanzada (para ingeniería y biomédica)	
25	Hosp. Especialidades, Jalisco	UMAE HESP OBLATOS CAMRO, JAL	Río Magdalena No. 289 Entre Almirante E Hidalgo Col. Tepic San Angel C.P. 01060, Deleg. Álvaro Obregón, Distrito Federal	Jefe de la División de Ingeniería Biomédica	alvaro.verduzco@imss.gob.mx	531.616.5116.01.01	Mesa quinquenal universal avanzada (para ingeniería y biomédica)	
25	Queretaro	HGR1 QUERETARO, QRO	Belenito Dominguez No. 1000 Col. Chilitos C.P. 44328, Guadalupe, Jalisco	Coordinador Delegacional de Biomédica	juan.zarzo@imss.gob.mx	531.616.5116.01.01	Mesa quinquenal universal avanzada (para ingeniería y biomédica)	
26	Coahuila	HGZ1 SALTILLO, COAH	Av. 5 de Febrero y Calzada Zaragoza Col. Centro C.P. 78000, Querétaro, Querétaro, Querétaro	Coordinador Delegacional de Biomédica	juan.zarzo@imss.gob.mx	531.616.5116.01.01	Mesa quinquenal universal avanzada (para ingeniería y biomédica)	
26	Coahuila	HGZMF16 TORREON, COAH	Casa Antonio Naranjo y Luis Gutiérrez Col. Zona Centro C.P. 25000, Saltillo, Coahuila	Coordinador Biomédico Delegacional	jose.lopez@imss.gob.mx	531.616.0976.04.01	Mesa quinquenal universal avanzada (para ingeniería y biomédica)	
26	Coahuila	HGZMF18 TORREON, COAH	Bvd. Revolución y Jacarón Col. Torreon Jardín C.P. 27100, Torrella, Coahuila	Coordinador Biomédico Delegacional	jose.lopez@imss.gob.mx	531.616.0976.04.01	Mesa quinquenal universal avanzada (para ingeniería y biomédica)	
26	Coahuila	HGZMF19 PARRAS DL FUENTE, COAH	Bvd. Revolución y Jacarón Col. Torreon Jardín C.P. 27100, Torrella, Coahuila	Coordinador Biomédico Delegacional	jose.lopez@imss.gob.mx	531.616.0976.04.01	Mesa quinquenal universal avanzada (para ingeniería y biomédica)	
26	Coahuila	HGZMF20 TORREON, COAH	Bvd. Nevochón No. 290 Ota. Col. Zona Centro C.P. 27000, Torrella, Coahuila	Coordinador Biomédico Delegacional	jose.lopez@imss.gob.mx	531.616.0976.04.01	Mesa quinquenal universal avanzada (para ingeniería y biomédica)	
26	Coahuila	HGZMF21 CALDAD AGUINA, COAH	Carretera I. Matamoros Col. Zona Centro C.P. 27000, Torrella, Coahuila	Coordinador Biomédico Delegacional	jose.lopez@imss.gob.mx	531.616.0976.04.01	Mesa quinquenal universal avanzada (para ingeniería y biomédica)	
28	Collina	HGZMF4 TECOMAN, COL	Carretera I. Matamoros Col. Zona Centro C.P. 27000, Torrella, Coahuila	Ingeniero Biomédico Delegacional	miguel.ler@imss.gob.mx	531.616.0976.04.01	Mesa quinquenal universal avanzada (para ingeniería y biomédica)	
28	Guerrero	HGZMF10 GUANAJUATO, GTO	Carretera I. Matamoros Col. Zona Centro C.P. 27000, Torrella, Coahuila	Coordinador Biomédico Delegacional	monica.pacheco@imss.gob.mx	531.616.0976.04.01	Mesa quinquenal universal avanzada (para ingeniería y biomédica)	
28	Nayarit	HGZ1 TEPIC, NAY	Carretera I. Matamoros Col. Zona Centro C.P. 27000, Torrella, Coahuila	Coordinador Biomédico Delegacional	oliver.nab@imss.gob.mx	531.616.0976.04.01	Mesa quinquenal universal avanzada (para ingeniería y biomédica)	
28	Puebla	HGR08 UMAA 1, PUEBLA, PUE	Av. Ingenieros No. 727 Villas de San Angel 10 Poniente No. 2721 Col. Amor C.P. 72060, Puebla	Ingeniero Biomédico Delegacional	alberto.camacho@imss.gob.mx	531.616.0976.04.01	Mesa quinquenal universal avanzada (para ingeniería y biomédica)	
26	Puebla	HGZMF10 NUEVO NECAVA, PUE	Carretera I. Matamoros Col. Zona Centro C.P. 27000, Torrella, Coahuila	Ingeniero Biomédico Delegacional	alberto.camacho@imss.gob.mx	531.616.0976.04.01	Mesa quinquenal universal avanzada (para ingeniería y biomédica)	
26	Queretaro	HGZ3 SAN JUAN DEL RIO, QRO	Carretera I. Matamoros Col. Zona Centro C.P. 27000, Torrella, Coahuila	Ingeniero Biomédico Delegacional	alberto.camacho@imss.gob.mx	531.616.0976.04.01	Mesa quinquenal universal avanzada (para ingeniería y biomédica)	
26	Shelba	HGZMF3 MAZATLAN, SIN	Carretera I. Matamoros Col. Zona Centro C.P. 27000, Torrella, Coahuila	Coordinador Delegacional de Biomédica	juan.zarzo@imss.gob.mx	531.616.0976.04.01	Mesa quinquenal universal avanzada (para ingeniería y biomédica)	
27	Hosp. Gineco Obstetricia N° 3, C.M.N La Raza	UMAE HGO 3 CHIN LA RAZA	Carretera I. Matamoros Col. Zona Centro C.P. 27000, Torrella, Coahuila	Jefe de la División de Ingeniería Biomédica	alberto.camacho@imss.gob.mx	531.616.0976.04.01	Mesa quinquenal universal avanzada (para ingeniería y biomédica)	
27	Puebla	HGZ28 TEZUITLAN, PUE	Carretera I. Matamoros Col. Zona Centro C.P. 27000, Torrella, Coahuila	Ingeniero Biomédico Delegacional	alberto.camacho@imss.gob.mx	531.616.0976.04.01	Mesa quinquenal universal avanzada (para ingeniería y biomédica)	
27	Puebla	HGR08 UMAA 1, PUEBLA, PUE	Carretera I. Matamoros Col. Zona Centro C.P. 27000, Torrella, Coahuila	Ingeniero Biomédico Delegacional	alberto.camacho@imss.gob.mx	531.616.0976.04.01	Mesa quinquenal universal avanzada (para ingeniería y biomédica)	
28	Hosp. Especialidades, Yucatán	UMAE H ESP, MERRIDA, YUC	Carretera I. Matamoros Col. Zona Centro C.P. 27000, Torrella, Coahuila	Director Médico	francisco.cuervo@imss.gob.mx	531.626.0024.02.01	Microscopio para neurología.	
28	Hosp. Traumatología y Ortopedia 21, Nuevo León	UMAE HTO 21 MONTERREY, NL	Carretera I. Matamoros Col. Zona Centro C.P. 64000, Monterrey, Monterrey, Nuevo León	Jefe de la División de Ingeniería Biomédica	bertha.arroyo@imss.gob.mx	531.626.0024.02.01	Microscopio para neurología.	
28	Chihuahua	HGZ3 CIUDAD JUAREZ, CHIH	Carretera I. Matamoros Col. Zona Centro C.P. 64000, Monterrey, Monterrey, Nuevo León	Jefe de Servicios Administrativos	miguel.martinez@imss.gob.mx	531.626.0125.02.01	Microscopio para oftalmología de alta especificidad.	



**DIRECCIÓN DE ADMINISTRACIÓN
UNIDAD DE ADQUISICIONES E INFRAESTRUCTURA
COORDINACIÓN DE ADQUISICIÓN DE BIENES Y CONTRATACIÓN DE SERVICIOS
COORDINACIÓN TÉCNICA DE ADQUISICIÓN DE BIENES DE INVERSIÓN Y ACTIVOS
DIVISIÓN DE EQUIPO Y MOBILIARIO MÉDICO**



MÉXICO
GOBIERNO DE LA REPÚBLICA

Hosp. Siglo XXI	Unidad	Nombre del Proveedor	Dirección	Nombre del Representante	Categoría	Correo Electrónico	Código de Cuenta	Unidad de Medida	Cantidad
30	UMAE HCARDIOLÓGIA CINNSXXI	Dr. Cuauhtémoc No. 300 Entre Dr. Márquez y Eje 3 Sur Col. Doctores C.P. 06720, Deleg. Cuauhtémoc, Distrito Federal	Ing. Alberto Sorocato Pérez	Jefe de la División de Ingeniería Biomédica	16398	alberto.sorocato@imss.gob.mx	531.619.0403.02.01	Monitor de signos vitales	10
30	UMAE HFPSO SN FERNANDO DF-SUR	Av. San Fernando No. 201 Entre Cruz Verde y Callejón San Fernando Col. Toribío Guerra C.P. 14900, Deleg. Tlalpan, Distrito Federal	Ing. David Nava Rodríguez	Jefe de División de Ingeniería Biomédica	16398	dnav@imss.gob.mx	531.619.0403.02.01	Monitor de signos vitales	3
30	UMAE H ESPECIALIDADES CINNSXXI	Av. Cuauhtémoc No. 300 Entre Dr. Márquez y Eje 3 Sur Col. Doctores C.P. 06720, Deleg. Cuauhtémoc, Distrito Federal	Ing. David Nava Rodríguez	Jefe de División de Ingeniería Biomédica	16398	dnav@imss.gob.mx	531.619.0403.02.01	Monitor de signos vitales	1
30	UMAE H ESPECIALIDADES N° 1, Guadalupe	BdL Adolfo López Mateos y Paseo de las Investigaciones Col. Los Paraisos C.P. 87200, León, Guanajuato	Ing. Pedro Pozos Vazquez	Jefe de la División de Ingeniería Biomédica	16398	pedro.pozos@imss.gob.mx	531.619.0403.02.01	Monitor de signos vitales	1
30	UMAE H E14 CMWVER	Fomento Hogar C.P. 81610, Veracruz, Veracruz, Veracruz de Ignacio de la Llave	Ing. Christopher Zarate Priego	Jefe de la División de Ingeniería Biomédica	16398	christopher.zarate@imss.gob.mx	531.619.0403.02.01	Monitor de signos vitales	15
30	UMAE H E25 MONTERREY, NL	Av. Lincoln y FDR Viesques Col. Nueva Morelos C.P. 64100, Monterrey, Monterrey, Nuevo León	Ing. Ulises Carrillo Mora	Jefe de la División de Ingeniería Biomédica	16398	ulises.mora@imss.gob.mx	531.619.0403.02.01	Monitor de signos vitales	20
30	UMAE H E71 TORREON, COAH	BdL Revolución # 2160 OTE. Col. Torreon Jardin C.P. 27000, Toluca, Coahuila	Dr. Rafael Ortega González	Jefe de División de Ingeniería Biomédica	16398	rafael.ortega@imss.gob.mx	531.619.0403.02.01	Monitor de signos vitales	2
30	UMAE H ESP, MERIDA, YUC	Calles 41 No. 610 Y 614 Entre Venencia El Plan, Col. Industrial C.P. 87150, Mérida, Mérida, Yucatán	Dr. Francisco Javier Cuervo Magaña	Director Médico	16398	francisco.cuervo@imss.gob.mx	531.619.0403.02.01	Monitor de signos vitales	6
30	UMAE H PEDIATRIA CINNSXXI	Av. Cuauhtémoc No. 300 Entre Dr. Márquez y Eje 3 Sur Col. Doctores C.P. 06720, Deleg. Cuauhtémoc, Distrito Federal	Ing. José Rogelio Vargas Guerrero	Jefe del Departamento de Conservación y Servicios Generales	16398	jose.vargas@imss.gob.mx	531.619.0403.02.01	Monitor de signos vitales	19
30	UMAE H TO LOMAS VERDES, EMEXYTE	Suspensores Lomas Verdes 182 Col. San Cruz Acatlan Nahualpan de Juárez, C.P. 83150, Edo. de México	Lt. Enrique Abarán Vázquez	Director Administrativo de la UMAE	16398	enrique.abaran@imss.gob.mx	531.619.0403.02.01	Monitor de signos vitales	5
30	HG257 LA QUEBRADA, EDO MEX OTE	Antigua Carretera Toluca-San Francisco La Quebrada, C.P. 54200 Cuautlilán Izcalli, Cuautlilán Izcalli, Edo. de México	Ing. Javier Rodríguez Cuenda	Ingeniero Biomédico Delegacional	16398	javier.rodriguez@imss.gob.mx	531.619.0403.02.01	Monitor de signos vitales	5
30	HG172 GUSTAVO BUZ TLAME, EMEXKO	Av. Gustavo Baz San Nemesio, Edo. Falcón Gómez, Col. Falcón Gómez, Edo. de México	Ing. Javier Rodríguez Cuenda	Ingeniero Biomédico Delegacional	16398	javier.rodriguez@imss.gob.mx	531.619.0403.02.01	Monitor de signos vitales	5
30	HG0221 TOLUCA EDO MEX PTE	José Ortiz de Domínguez Esquinas Av. Morelos Col. Santa Clara C.P. 50000, Toluca de Lerdo, Toluca, Edo. de México	Ing. Anuar Villarreal Wong	Ingeniero Biomédico Delegacional	16398	anuar.villarreal@imss.gob.mx	531.619.0403.02.01	Monitor de signos vitales	3
30	UMF281UMAMETEREG, EDO MEX PTE	Harbato Ermitas Pomaire No. 304 Fraccionamiento San José La Pinta C.P. 82140, Metepec, Metepec, Edo. de México	Ing. Anuar Villarreal Wong	Ingeniero Biomédico Delegacional	16398	anuar.villarreal@imss.gob.mx	531.619.0403.02.01	Monitor de signos vitales	3
30	HG17 CHARO, MORELIA, MICH	Av. Beques de Los Olivos 101, C.P. 61301, La Golieta, Guanajuato, Guanajuato	Ing. Ruy Boljorges Kuri	Coordinador de Ingeniería Biomédica Delegacional	16398	ruij.boljorges@imss.gob.mx	531.619.0403.02.01	Monitor de signos vitales	5
30	UMFH20 PATZCUARO, MICH	Av. Lazaro Cardenas SN Col. Centro C.P. 61000, Patzcuaro, Michoacán, Michoacán	Ing. Ruy Boljorges Kuri	Coordinador de Ingeniería Biomédica Delegacional	16398	ruij.boljorges@imss.gob.mx	531.619.0403.02.01	Monitor de signos vitales	1
30	UMFH18 ZITACUARO, MICH	Calle Salsarua No. 148 Edo. Don Lomas y Pte Col. Michoacán, Michoacán	Ing. Ruy Boljorges Kuri	Coordinador de Ingeniería Biomédica Delegacional	16398	ruij.boljorges@imss.gob.mx	531.619.0403.02.01	Monitor de signos vitales	1
30	HG18 F1 PLAN DE AYALA, MGR	Mexicana C.P. 81500, Merida Zifucano, Zifucano, Yucatán	Ing. Oliver Gerardo Ruiz	Coordinador de Ingeniería Biomédica Delegacional	16398	oliver.naz@imss.gob.mx	531.619.0403.02.01	Monitor de signos vitales	6
30	HG2170 ZACATEPEC, MOR	Av. Plan de Ayala 201, Edo. Av. Central Col. Flores Magón, C.P. 82450, Zacatepec, Zacatepec, Morelos, C.P. 82780	Ing. Oliver Gerardo Ruiz	Ingeniero Biomédico Delegacional	16398	oliver.naz@imss.gob.mx	531.619.0403.02.01	Monitor de signos vitales	2
30	HG2171 CUAUTLA, MOR	Av. Lazaro Cardenas SN, Zacatepec, Morelos, C.P. 82780	Ing. Oliver Gerardo Ruiz	Ingeniero Biomédico Delegacional	16398	oliver.naz@imss.gob.mx	531.619.0403.02.01	Monitor de signos vitales	2
30	HG2172 TEPIC, NAY	Calle Tepic No. 2, Col. Centro C.P. 82740, Cuautla, Cuautla, Morelos	Ing. Fabián Armenta Alonso	Coordinador Biomédico	16398	fabián.armenta@imss.gob.mx	531.619.0403.02.01	Monitor de signos vitales	5
30	HG2170 SANITAGO MICUNTLANAY	Av. Insurgentes No. 727 Villas de San Angel Miramontes, Morelos	Ing. Fabián Armenta Alonso	Coordinador Biomédico	16398	fabián.armenta@imss.gob.mx	531.619.0403.02.01	Monitor de signos vitales	6
30	HG2173 MONTERREY, NL	Independencia en Col. El Balé	Ing. Fabián Armenta Alonso	Coordinador Biomédico	16398	fabián.armenta@imss.gob.mx	531.619.0403.02.01	Monitor de signos vitales	5
30	HG24 GUADALUPE, NL	F. Lozano y Roble Col. Benito Juárez C.P. 64020, Monterrey, Monterrey, Nuevo León	Ing. Fabián Armenta Alonso	Coordinador Biomédico	16398	fabián.armenta@imss.gob.mx	531.619.0403.02.01	Monitor de signos vitales	4
30	HG2176 SN NICOLAS DE GARZA, NL	Miraflores y Cuernavaca SN, C.P. 67100, Guadalupe, Guanajuato, Nuevo León	Ing. Fabián Armenta Alonso	Coordinador Biomédico	16398	fabián.armenta@imss.gob.mx	531.619.0403.02.01	Monitor de signos vitales	6
30	HG2177 MONTERREY, NL	Av. Juárez y Camarón A Lumbro Col. Ciudad Jardines C.P. 66400, San Nicolás de los Garza, San Nicolás de los Garza, Nuevo León	Ing. Fabián Armenta Alonso	Coordinador Biomédico	16398	fabián.armenta@imss.gob.mx	531.619.0403.02.01	Monitor de signos vitales	4
30	HG2178 MONTERREY, NL	Av. Constitución Ota. y Profesor G. Torres SN, C.P. 64010, Monterrey, Monterrey, Nuevo León	Ing. Fabián Armenta Alonso	Coordinador Biomédico	16398	fabián.armenta@imss.gob.mx	531.619.0403.02.01	Monitor de signos vitales	5
30	HG2179 LINARES, NL	Emilio Cárdenas y Nívar Héroles SN, C.P. 67700, Linares, Tlaxiela, Nuevo León	Ing. Fabián Armenta Alonso	Coordinador Biomédico	16398	fabián.armenta@imss.gob.mx	531.619.0403.02.01	Monitor de signos vitales	1



DIRECCIÓN DE ADMINISTRACIÓN
 UNIDAD DE ADQUISICIONES E INFRAESTRUCTURA
 COORDINACIÓN DE ADQUISICIÓN DE BIENES Y CONTRATACIÓN DE SERVICIOS
 COORDINACIÓN TÉCNICA DE ADQUISICIÓN DE BIENES DE INVERSIÓN Y ACTIVOS
 DIVISIÓN DE EQUIPO Y MOBILIARIO MÉDICO



MÉXICO
 GOBIERNO DE LA REPÚBLICA

ANEXO No. 1.4
 GUÍA DE DISTRIBUCIÓN Y ADMINISTRADORES DE CONTRATO

Estado	Municipio	Nombre del Contratista	Dirección del Contratista	Nombre del Administrador	Celular	Correo Electrónico	Profesión	Clave de Acceso	Fecha de Inicio	Fecha de Término	Observaciones
30	Nuevo León	UMAA 65 MONTERREY, NUEVO LEÓN	Diego Diaz de Benavente 154, Belcones de Santo Domingo C.P. 66446 San Nicolás de los Garza, San Nicolás de los Garza, Nuevo León	Ing. Fabián Armenta Alonso		fabián.alonso@imss.gob.mx	Coordinador Biomédico	16398	531.619.0403.02.01	531.619.0403.02.01	Monitor de signos vitales
30	Nuevo León	UMF7UMAA SAN PEDRO GG, NL	Carretera a San Pedro García, San Pedro García, Nuevo León	Ing. Fabián Armenta Alonso		fabián.alonso@imss.gob.mx	Coordinador Biomédico	16398	531.619.0403.02.01	531.619.0403.02.01	Monitor de signos vitales
30	Oaxaca	HGZ1-UMAA OAXACA, OAX	Cd. Héroes de Chapultepec, 621 Cd. Centro C.P. 68000, Oaxaca	Ing. Ramón Alberto Morcades Saucedo		ramon.morcades@imss.gob.mx	Ingeniero Biomédico	16398	531.619.0403.02.01	531.619.0403.02.01	Monitor de signos vitales
30	Querétaro	HGR1 QUERETARO, QRO	Casa de Fabroy y Calzada Zaragoza, Cd. Centro C.P. 76000, Querétaro	Ing. Juan Arturo Saenz López		juan.saenz@imss.gob.mx	Coordinador Delegacional de Biomédica	16398	531.619.0403.02.01	531.619.0403.02.01	Monitor de signos vitales
30	San Luis Potosí	HGZ50 UMAA SAN LUIS POTOSÍ, SLP	Av. Tampamungo 205 Cd. Prados de San Vicente 1a. Sec. C.P. 78397 San Luis Potosí, San Luis Potosí	Ing. Lirio Lizeth Trecho Escobosa		linda.firado@imss.gob.mx	Coordinadora Delegacional de Ingeniería Biomédica	16398	531.619.0403.02.01	531.619.0403.02.01	Monitor de signos vitales
30	Sinaloa	HGR1 CULIACAN, SIN	Francisco Zanco y Andrade Col. Miguel Alemán C.P. 80200, Culiacán	Ing. Oscar Antonio Rivera Salazar		oscar.riveras@imss.gob.mx	Ingeniero Biomédico	16398	531.619.0403.02.01	531.619.0403.02.01	Monitor de signos vitales
30	Sonora	HGP HERMOSILLO, SON	Calles Rosales, Culiacán, Sinaloa	Ing. Vanía Gabriela Fontes Hernández		vania.fontes@imss.gob.mx	Coordinadora Biomédica Delegacional	16398	531.619.0403.02.01	531.619.0403.02.01	Monitor de signos vitales
30	Tlaxcala	HGZ48 VILLAHERMOSA, TAB	Av. Morelos, Islita Ovea Benito Juárez y Justo Sierra Col. Morelos, C.P. 89150 Villahermosa, Villahermosa, Sonora	Ing. Karim Tapia Oveado		karim.tapia@imss.gob.mx	Ingeniero Biomédico Delegacional	16398	531.619.0403.02.01	531.619.0403.02.01	Monitor de signos vitales
30	Tlaxcala	HGSZ MFR TLAXCALA, TLAX	Av. Universidad SIN, Col. Casa Blanca C.P. 86900, Villahermosa, Centro, Tlaxcala	Lic. Jorge Alfonso Rodríguez Peníz		jorge.rodriguez@imss.gob.mx	Coordinador Auxiliar de Operación Administrativa	16398	531.619.0403.02.01	531.619.0403.02.01	Monitor de signos vitales
30	Veracruz	UMAE HGP 48 LEON, GTO	Av. México esquina Paseo de los Insurgentes Col. Los Guiferrós, Tlaxcala, Tlaxcala	Ing. Mario Alberto Mendragón Juárez		mario.mendragon@imss.gob.mx	Titular de la División de Ingeniería Biomédica	16398	531.619.0403.02.01	531.619.0403.02.01	Monitor de signos vitales
30	Veracruz	UMAE HEDIDATRIA OBLACUNOC, JAL	Paralelo G.P. 37320 León, Guanajuato	Dra. Ana Ruth Hernández Cerantías		ana.hernandez@imss.gob.mx	Director Médico	16398	531.619.0403.02.01	531.619.0403.02.01	Monitor de signos vitales
30	Veracruz	HGZM26 MARTINEZ DELATORRE, VN	C.P. 44100, Guadalupe, Jalisco	Ing. Simón García Quintanero		simon.garcia@imss.gob.mx	Ingeniero Biomédico E2	16398	531.619.0403.02.01	531.619.0403.02.01	Monitor de signos vitales
30	Veracruz	HGSZM26 TUXPAN, VER NTE	La Torna, Martínez de La Torna, Veracruz de Ignacio de la Llave	Ing. Simón García Quintanero		simon.garcia@imss.gob.mx	Ingeniero Biomédico E2	16398	531.619.0403.02.01	531.619.0403.02.01	Monitor de signos vitales
30	Yucatán	HGR12 MERIDA, YUC	Calle 4 Est. Calle Fincas, La Mesa de Tampamachoco Col. Fco. Cruz, C.P. 92778, Tixtla de la Llave	Ing. Ulises Tonatihu Amado Gómez		ulises.amado@imss.gob.mx	Coordinador Biomédico Delegacional	16398	531.619.0403.02.01	531.619.0403.02.01	Monitor de signos vitales
30	Zacatecas	HGZ2 PRESNILLO, ZAC	Tuxtla, Veracruz de Ignacio de la Llave	Ing. Fernando Canto Enriquez Ontz		fernando.enriquez@imss.gob.mx	Coordinador Biomédico Delegacional	16398	531.619.0403.02.01	531.619.0403.02.01	Monitor de signos vitales
30	Zacatecas	UMF4 GUADALUPE, ZAC	Av. Colón con Juárez, Col. García Ginerés C.P. 97070, Mérida, Mérida, Yucatán	Ing. Fernando Canto Enriquez Ontz		fernando.enriquez@imss.gob.mx	Coordinador Biomédico Delegacional	12046	531.619.0411.03.01	531.619.0411.03.01	Monitor de signos vitales para el traslado del paciente
31	Hidalgo	HGZ2 TULANCINGO, HGO	Av. Hidalgo No. 414 Col. Centro C.P. 39150, Fresnillo, Zacatecas	Ing. Edgar Arón Hernández Torres		edgar.hernandez@imss.gob.mx	Coordinador Biomédico Delegacional	12046	531.619.0411.03.01	531.619.0411.03.01	Monitor de signos vitales para el traslado del paciente
31	Hidalgo	HGZM16 TEPEJ DEL RIO, HGO	Tuana, Veracruz de Ignacio de la Llave	Ing. Edgar Arón Hernández Torres		edgar.hernandez@imss.gob.mx	Coordinador Biomédico Delegacional	12046	531.619.0411.03.01	531.619.0411.03.01	Monitor de signos vitales para el traslado del paciente
31	Hidalgo	UMAE HGO 23 MONTERREY, NL	Av. Melchor Ocampo No. 32 Col. Centro C.P. 42850, Tepej del Río de Ocampo, Hidalgo	Ing. Alan Alfonso Montemayor Guevara		alan.montemayor@imss.gob.mx	Jefe de la División de Ingeniería Biomédica	12046	531.619.0411.03.01	531.619.0411.03.01	Monitor de signos vitales para el traslado del paciente
31	Hidalgo	UMAE HGO 4 SAN ANGEL, DF SUR	Monteón, Monteón, Nuevo León	Ing. Gustavo Peceles Arroyo		gustavo.peceles@imss.gob.mx	Jefe de la División de Ingeniería Biomédica	12046	531.619.0411.03.01	531.619.0411.03.01	Monitor de signos vitales para el traslado del paciente
31	Hidalgo	UMAE HT MAGDALENA D LAS SALINAS	Av. Río Magdalena No. 269 Entre Altamirano E Hidalgo Col. Trepán San Angel C.P. 01090, Deleg. Álvaro Obregón, Distrito Federal	Ing. Adrián Méndez Román		adrian.memdes@imss.gob.mx	Jefe de la División de Ingeniería Biomédica	12046	531.619.0411.03.01	531.619.0411.03.01	Monitor de signos vitales para el traslado del paciente
31	México	HGZP21, METEPEC, EDO MEX PTE	Abel de la Vda y 505 Sur, Col. Bosques de Metepec, C.P. 52140, San Gaspar Tlaxiaco, Metepec, Edo. de México	Ing. Anuar Villareal Wong		anuar.villareal@imss.gob.mx	Ingeniero Biomédico Delegacional	12046	531.619.0411.03.01	531.619.0411.03.01	Monitor de signos vitales para el traslado del paciente
31	Michoacán	HGZM14 ZAMORA, MICH	Av. Mariano y Paseo de los Arroyos S/N, C.P. 59000, Zamora de Hidalgo, Zamora, Michoacán de Ocampo	Ing. Ruy Bojorges Kuri		roy.bojorges@imss.gob.mx	Coordinador de Ingeniería Biomédica Delegacional	12046	531.619.0411.03.01	531.619.0411.03.01	Monitor de signos vitales para el traslado del paciente
31	Michoacán	HGZ 63 MORELIA, MICH	Av. Cármenes S/N, Esquina Saracón Flores C.P. 59070, Morelia, Michoacán de Ocampo	Ing. Ruy Bojorges Kuri		roy.bojorges@imss.gob.mx	Coordinador de Ingeniería Biomédica Delegacional	12046	531.619.0411.03.01	531.619.0411.03.01	Monitor de signos vitales para el traslado del paciente
31	Michoacán	HGZM12 LAZARO CARDENAS, MICH	Av. Lázaro Cárdenas 154 Col. Centro C.P. 60950, Ciudad Lázaro Cárdenas, Lázaro Cárdenas, Michoacán de Ocampo	Ing. Ruy Bojorges Kuri		roy.bojorges@imss.gob.mx	Coordinador de Ingeniería Biomédica Delegacional	12046	531.619.0411.03.01	531.619.0411.03.01	Monitor de signos vitales para el traslado del paciente
31	Michoacán	HGZM17 LOS REYES, MICH	Av. 16 de Septiembre 165, Centro C.P. 60300, Los Reyes de Salvado, Los Reyes, Michoacán de Ocampo	Ing. Ruy Bojorges Kuri		roy.bojorges@imss.gob.mx	Coordinador de Ingeniería Biomédica Delegacional	12046	531.619.0411.03.01	531.619.0411.03.01	Monitor de signos vitales para el traslado del paciente
31	Michoacán	HGR1 CHARO, MORELIA, MICH	Ave. Bosques de los Olivos 101, C.P. 61301, La Gola, Charo, Michoacán de Ocampo	Ing. Alberto Agustín Camacho Villalobos		alberto.camacho@imss.gob.mx	Ingeniero Biomédico Delegacional	12046	531.619.0411.03.01	531.619.0411.03.01	Monitor de signos vitales para el traslado del paciente
31	Puebla	HGZ20 LA MARGARITA, PUEBLA, PU	Av. Fidel Velázquez y 42 Sur No. 4211, U.H. Informal La Margarita, C.P. 72560, Huastla Puebla de Zaragoza, Puebla, Puebla	Ing. Miguel Martínez Cadená		miguel.martinez@imss.gob.mx	Jefe de Servicios Administrativos	16400	531.619.0403.02.01	531.619.0403.02.01	Monitor de signos vitales para terapia intensiva
32	Chihuahua	HGZ6 CIUDAD JUAREZ, CHI	Colle Juvenal Aragón Romo # 450 Norte Zona PRONAF Puebla								

**DIRECCIÓN DE ADMINISTRACIÓN
UNIDAD DE ADQUISICIONES E INFRAESTRUCTURA
COORDINACIÓN DE ADQUISICIÓN DE BIENES Y CONTRATACIÓN DE SERVICIOS
COORDINACIÓN TÉCNICA DE ADQUISICIÓN DE BIENES DE INVERSIÓN Y ACTIVOS
DIVISIÓN DE EQUIPO Y MOBILIARIO MÉDICO**



MÉXICO
GOBIERNO DE LA REPÚBLICA

DIVISIÓN DE EQUIPO Y MOBILIARIO MÉDICO

Clave	Entidad	Nombre	Dirección	Nombre	Grado	Correo Electrónico	Clave	Valor	Descripción	Unidad
32	Sonora	HGP HERMOSEILLO, SON	Al. Heróicos, Barrio General Juárez y Jesús Santa Col. Hermosillo, C.P. 83180 Hermosillo, Hermosillo, Sonora	Ing. Verónica Gabriela Fuentes Hernández	Coordinadora Biomédica Delegacional	veronica.fuentes@imss.gob.mx	19400	531.918.0403.02.01	Honora de signos vitales para terapia intensiva.	1
33	Baja California	HGR1-JUMA TULUANA, BC	Calle Coronado #16001 Col. Rio Tijuana/Tercera Etapa C.P. 22228, Tijuana, Baja California Norte	Ing. Héctor Baro Verdugo	Coordinador Biomédico Delegacional	hectorbaro@imss.gob.mx	11767	531.327.0232.01.01	Sistema de monitoreo electrocardiográfico continuo y ambulatorio.	1
33	Baja California	HGSME12 S LUIS R COLORADO, SON	Av. Chihuahua y Benjamín Gil s/n Col. Ritz Cortez C.P. 83483, San Luis Rio Colorado Son.	Ing. Héctor Baro Verdugo	Coordinador Biomédico Delegacional	hectorbaro@imss.gob.mx	11767	531.327.0232.01.01	Sistema de monitoreo electrocardiográfico continuo y ambulatorio.	1
33	Distrito Federal Norte	HGZ UMMA48 SN PEDRO YALPA DE N	Santiago Anzoátegui No. 300 Col. Ampliación Petrolera Azcapotzalco C.P. 02710, Deleg. Azcapotzalco, Distrito Federal	Dr. Roberto Manuel Linares Zamora	Coordinador Biomédico	roberto.linares@imss.gob.mx	11767	531.327.0232.01.01	Sistema de monitoreo electrocardiográfico continuo y ambulatorio.	1
33	Distrito Federal Sur	HGZ32 VILLA COMPA, DF SUR	Car. del Nuevo SN Entre Carz. de Las Bombas y Prot. Dk. del Norte, Col. Ex-Hacienda Compa C.P. 14310, Distrito Federal, Distrito Federal	Ing. Gustavo Adolfo Martínez Chávez	Ingeniero Biomédico Delegacional D.F. Sur	gustavo.martinez@imss.gob.mx	11767	531.327.0232.01.01	Sistema de monitoreo electrocardiográfico continuo y ambulatorio.	1
33	Hosp. Especialidades N° 1, Guanajuato	UMAE HET LEON, GUANAJUATO	Svtd. Adolfo López Mateos y Paseo de los Insurgentes Col. Los Panteones C.P. 37420, León, Guanajuato	Ing. Pedro Pozos Vazquez	Jefe de la División de Ingeniería Biomédica	pedro.pozos@imss.gob.mx	11767	531.327.0232.01.01	Sistema de monitoreo electrocardiográfico continuo y ambulatorio.	3
33	Hosp. Especialidades N° 14, Veracruz	UMAE HE14 CARMER	Av. Cuernavaca, Esc. Conventos y Pacífica S/N Col. Pomanzo Hagar C.P. 91610, Veracruz, Veracruz, Veracruz de Ignacio de la Llave	Ing. Christopher Zárate Priego	Jefe de la División de Ingeniería Biomédica	christopher.zarate@imss.gob.mx	11767	531.327.0232.01.01	Sistema de monitoreo electrocardiográfico continuo y ambulatorio.	1
33	Michoacán	HGZ 83 MORELIA, MICHOACAN	Av. Camelia S/N, Esquina Sarcozi Flores C.P. 58700, Morelia, Morelia, Michoacán de Ocampo	Ing. Ruy Bojorges Kuri	Coordinador de Ingeniería Biomédica Delegacional	roy.bojorges@imss.gob.mx	11767	531.327.0232.01.01	Sistema de monitoreo electrocardiográfico continuo y ambulatorio.	1
33	Nuevo León	HGZ33 MONTERREY, NL	Av. Félix U. Gómez y Av. Esquivel E. Chávez S/N, C.P. 64910, Monterrey, Monterrey, Nuevo León	Ing. Fabián Armenta Alarco	Coordinador Biomédico	fabián.alarco@imss.gob.mx	11767	531.327.0232.01.01	Sistema de monitoreo electrocardiográfico continuo y ambulatorio.	1
33	Nuevo León	HGZ 67 CON UIMA APODACA, NL	Carretera Miguel Alemán Km 2.8, Apodaca Camino, C.P. 26600, Ciudad Apodaca, Apodaca, Nuevo León	Ing. Fabián Armenta Alarco	Coordinador Biomédico	fabián.alarco@imss.gob.mx	11767	531.327.0232.01.01	Sistema de monitoreo electrocardiográfico continuo y ambulatorio.	1
33	Sinaloa	HGZ48 LOS MOCHIS, SIN	Bvda. López Mateos y Frente de Júpiter Col. Las Fuentes C.P. 81258, Los Mochis, Sinaloa, Sinaloa	Ing. Oscar Antonio Rivera Salazar	Ingeniero Biomédico	oscar.riveras@imss.gob.mx	11767	531.327.0232.01.01	Sistema de monitoreo electrocardiográfico continuo y ambulatorio.	1
34	Aguascalientes	HGZ1 AGUASCALIENTES, AGS	Bvda. José María Chávez No. 1202 Col. Fraccionamiento Luján C.P. 20270, Aguascalientes, Aguascalientes	Ing. Leiva Martínez Yañez	Ingeniero Biomédico Delegacional	leiva.martinez@imss.gob.mx	16418	531.924.0031.03.01	Ultrasonógrafo avanzado.	1
34	Baja California	HGZ20 MEXICALI, BC	Av. Laredo y Calle 1ª Col. Nueva C.P. 21100, Mexicali, Baja California Sur	Ing. Héctor Baro Verdugo	Coordinador Biomédico Delegacional	hectorbaro@imss.gob.mx	16418	531.924.0031.03.01	Ultrasonógrafo avanzado.	1
34	Baja California	HGR88-UMMA CD JUAREZ, CHH	Svtd. Gustavo Díaz Ordaz s/n y Av. Lazaro Cardenas Col. La Mesa C.P. 22105, Tijuana, Baja California Norte	Ing. Héctor Baro Verdugo	Coordinador Biomédico Delegacional	hectorbaro@imss.gob.mx	16418	531.924.0031.03.01	Ultrasonógrafo avanzado.	1
34	Chiapas	HGR88-UMMA CD JUAREZ, CHH	Durango y Román Reyes Frisco Torres del Sur	Ing. Miguel Martínez Cadena	Jefe de Servicios Administrativos	miguel.martinez@imss.gob.mx	16418	531.924.0031.03.01	Ultrasonógrafo avanzado.	1
34	Guerrero	HGR1 ACAPULCO, GRO	Av. Rula Corónes s/n, Inmanal Alta Progreso Col. Francisco Villa C.P. 39510, Acapulco, Guerrero	Ing. Cesar Alejandro Rangel Rodríguez	Coordinador de Ingeniería Biomédica	cesar.rangel@imss.gob.mx	16418	531.924.0031.03.01	Ultrasonógrafo avanzado.	1
34	Hosp. Especialidades C.M.N La Raza	UMAE HE CMN LA RAZA	Svtd. y Zancas S/N Col. La Raza C.P. 02590, Deleg. Azcapotzalco, Distrito Federal	Ing. Jorge Rodríguez Chávez	Biomédica	jorge.rodriguez@imss.gob.mx	16418	531.924.0031.03.01	Ultrasonógrafo avanzado.	1
34	Hosp. Especialidades C.M.N Siglo XXI	UMAE H ESPECIALIDADES CMNSXXI	Av. Casimiro No. 330 Entre Dr. Márquez y Ejer 3 Sur Col. Doctores C.P. 06720, Deleg. Cuauhtémoc, Distrito Federal	Ing. David Nava Rodríguez	Jefe de División de Ingeniería Biomédica	david.nava@imss.gob.mx	16418	531.924.0031.03.01	Ultrasonógrafo avanzado.	4
34	Hosp. Especialidades N° 1, Guanajuato	UMAE HET LEON, GUANAJUATO	Svtd. Adolfo López Mateos y Paseo de los Insurgentes Col. Los Panteones C.P. 37420, León, Guanajuato	Ing. Pedro Pozos Vazquez	Jefe de la División de Ingeniería Biomédica	pedro.pozos@imss.gob.mx	16418	531.924.0031.03.01	Ultrasonógrafo avanzado.	1
34	Hosp. Especialidades N° 14, Veracruz	UMAE HE14 CARMER	Av. Cuernavaca, Esc. Conventos y Pacífica S/N Col. Pomanzo Hagar C.P. 91610, Veracruz, Veracruz, Veracruz de Ignacio de la Llave	Ing. Christopher Zárate Priego	Jefe de la División de Ingeniería Biomédica	christopher.zarate@imss.gob.mx	16418	531.924.0031.03.01	Ultrasonógrafo avanzado.	1
34	Hosp. Especialidades N° 21, Coahuila	UMAE HESP OBLATOS COAH, COA	Svtd. Revolución 12680 OTE. Col. Tormenta Jardín C.P. 27200, Tlaxiaco, Coahuila	Dr. Rafael Ortega González	Jefe de División de Ingeniería Biomédica	rafael.ortega@imss.gob.mx	16418	531.924.0031.03.01	Ultrasonógrafo avanzado.	1
34	Hosp. Especialidades, Jalisco	UMAE HESP OBLATOS COAH, COA	Residencia Dominguera No. 1000 Col. Obispos C.P. 44329, Guadalajara, Jalisco	Ing. Álvaro Vardizzo Correa	Jefe de la División de Ingeniería Biomédica	alvaro.vardizzo@imss.gob.mx	16418	531.924.0031.03.01	Ultrasonógrafo avanzado.	1
34	Hosp. Especialidades, Puebla	UMAE HESP OBLATOS COAH, COA	Calle 2 Norte No. 2004 y 20 Oventes, Col. Centro C.P. 72000, Puebla, Puebla	Ing. Hans Ulrich Lau Onz	Ingeniero Biomédico	hans.lau@imss.gob.mx	16418	531.924.0031.03.01	Ultrasonógrafo avanzado.	1
34	Hosp. General C.M.N La Raza	UMAE HINTECTO CMN LA RAZA	Zacachila y Jacarandas S/N Col. La Raza C.P. 02890, Deleg. Azcapotzalco, Distrito Federal	Ing. José Luis Flores Bobalvos	Jefe de la División de Ingeniería Biomédica	jose.flores@imss.gob.mx	16418	531.924.0031.03.01	Ultrasonógrafo avanzado.	1
34	México Oriente	HGR196 ECATEPEC, EDO MEX	Av. Central S/N San Agustín S/N Sección, C.P. 45130 Ecatepec de Morelos, Ecatepec de Morelos, Edo. de México	Ing. Javier Rodríguez Cuatrecasas	Ingeniero Biomédico Delegacional	javier.rodriguez@imss.gob.mx	16418	531.924.0031.03.01	Ultrasonógrafo avanzado.	1
34	Michoacán	HGR1 CHARO, MORELIA, MICH	Av. Boqueros de los Olivos, 101, C.P. 61301, La Goleta, Charo, Michoacán de Ocampo	Ing. Ruy Bojorges Kuri	Coordinador de Ingeniería Biomédica Delegacional	roy.bojorges@imss.gob.mx	16418	531.924.0031.03.01	Ultrasonógrafo avanzado.	1
34	Querétaro	HGR1 QUERETARO, QRO	Av. 5 de Febrero y Calles de Zaragoza Col. Camino C.P. 76000, Querétaro, Sanitizado de Querétaro, Querétaro	Ing. Juan Arturo Saenz López	Coordinador Delegacional de Biomédica	juan.arturo@imss.gob.mx	16418	531.924.0031.03.01	Ultrasonógrafo avanzado.	1



DIRECCIÓN DE ADMINISTRACIÓN
 UNIDAD DE ADQUISICIONES E INFRAESTRUCTURA
 COORDINACIÓN DE ADQUISICIÓN DE BIENES Y CONTRATACIÓN DE SERVICIOS
 COORDINACIÓN TÉCNICA DE ADQUISICIÓN DE BIENES DE INVERSIÓN Y ACTIVOS
 DIVISIÓN DE EQUIPO Y MOBILIARIO MÉDICO



MÉXICO
 GOBIERNO DE LA ENTIDAD

ANEXO No. 1.4
 GUÍA DE DISTRIBUCIÓN Y ADMINISTRADORES DE CONTRATO

Clave	Entidad	Unidad	Comité	Administrador	Función	Correo	Ext.	Estado	Clave
34	Quintana Roo	HGR 17 CANCUN, O ROO	Av. Politécnico Nacional Entre Tuxtla y Km6, M. 1.1.1 Región 509 C.P. 77533, Cancun, Benito Juárez, Quintana Roo	Ing. Jaime Alfonso Magallón Lara	Coordinador Biomédico	jaimemagallon@imss.gob.mx	16418	531.924.0031.03.01	Ultrasonógrafo avanzado.
34	Tlaxcala	HGZ 1 TLAXCALA, TLAX	Thaxcala, Tlaxcala	Lic. Jorge Alfonso Rodríguez Peñatez	Coordinador Auxiliar de Operación Administrativa	jorge.rodriguez@imss.gob.mx	16418	531.924.0031.03.01	Ultrasonógrafo avanzado.
34	UMAE HPEDIATRIA OBLACAMOC, JAL	Balsano Dominguez No. 735 Col. Independencia Oriente C.P. 44100, Guadalupe, Jalisco	Dra. Ana Ruth Hernández Cervantes	Director Médico	ana.hernandez@imss.gob.mx	531.924.0031.03.01	16418	531.924.0031.03.01	Ultrasonógrafo avanzado.
35	Baja California	HGSMF12 S LUIS R	Av. Chimalhua y Benjamín Gil s/n. Col. Ritz Cortez C.P. 66439, San Luis Río Colorado, Son.	Ing. Héctor Baro Verdugo	Coordinador Biomédico	hectorbaro@imss.gob.mx	16416	531.924.0031.03.01	Ultrasonógrafo básico.
35	Baja California	UMF19 MEXICALI, BC	Av. Umari y Chimalhua s/n. Col. Pueblo Nuevo C.P. 21060, Mexicali, Baja California Norte	Ing. Héctor Baro Verdugo	Coordinador Biomédico	hectorbaro@imss.gob.mx	16416	531.924.0031.03.01	Ultrasonógrafo básico.
35	Chihuahua	HG015 CHIHUAHUA, CHI	Mexicali, Baja California Norte, Prolog Av. División del Norte s/n y Calle 39, Col. Santo Niño, C.P. 31200, Chihuahua	Ing. Miguel Martínez Cadena	Jefe de Servicios Administrativos	miguel.martinez@imss.gob.mx	16416	531.924.0031.03.01	Ultrasonógrafo básico.
35	Coahuila	HGZMF18 TORREON, COAH	Bld. Revolución No. 250 Ote. Col. Zona Centro C.P. 27000, Torón, Coahuila	Ing. José Alberto López Chávez	Coordinador Biomédico	jose.lopezcha@imss.gob.mx	16416	531.924.0031.03.01	Ultrasonógrafo básico.
35	Coahuila	HGZMF6 PARRAS DL FUENTE, COAH	Torrón, Coahuila	Ing. José Alberto López Chávez	Coordinador Biomédico	jose.lopezcha@imss.gob.mx	16416	531.924.0031.03.01	Ultrasonógrafo básico.
35	Coahuila	HGZMF21 SAN PEDRO DL COL, COAH	Francisco I. Madero y Matamoros Col. Zona Centro C.P. 27390, Parras de la E., Coahuila	Ing. José Alberto López Chávez	Coordinador Biomédico	jose.lopezcha@imss.gob.mx	16416	531.924.0031.03.01	Ultrasonógrafo básico.
35	Coahuila	HGZMF27 PALAU, COAH	Hidalgo y Gómez Farías Col. Zona Centro C.P. 27650, San Pedro, Coahuila	Ing. José Alberto López Chávez	Coordinador Biomédico	jose.lopezcha@imss.gob.mx	16416	531.924.0031.03.01	Ultrasonógrafo básico.
35	Coahuila	HGZMF13 CIUDAD AGUINA, COAH	Av. Hidalgo y de Febrero Col. Zona Centro C.P. 26350, Múzquiz, Coahuila	Ing. José Alberto López Chávez	Coordinador Biomédico	jose.lopezcha@imss.gob.mx	16416	531.924.0031.03.01	Ultrasonógrafo básico.
35	Coahuila	UMF88 RAMOS ARIZPE, COAH	Bld. Guerrero y Álvaro Obregón Col. Centro C.P. 26500, Ciudad Victoria, Coahuila	Ing. José Alberto López Chávez	Coordinador Biomédico	jose.lopezcha@imss.gob.mx	16416	531.924.0031.03.01	Ultrasonógrafo básico.
35	Coahuila	UMF70 SALTILLO, COAH	Av. De los Amoyos y Blvd. Salto del Agua Col. Manantiales del Valle, Ramos Arizpe, Coahuila	Ing. José Alberto López Chávez	Coordinador Biomédico	jose.lopezcha@imss.gob.mx	16416	531.924.0031.03.01	Ultrasonógrafo básico.
35	Distrito Federal Norte	UMF49 APOCALIPTO, DF	Presbitero Cárdenas y Murguía Col. Zona Centro C.P. 25000, Sanitillo, Coahuila	Ing. Roberto Manuel Linares Zamora	Coordinador Biomédico	roberto.linares@imss.gob.mx	16416	531.924.0031.03.01	Ultrasonógrafo básico.
35	Distrito Federal Norte	UMF44 LA ESCUERA, DF	Av. Tenayuca Chahuila S/N, Col. El Ahorro, C.P. 07740, Deleg. Guerrero A. México, Distrito Federal	Ing. Roberto Manuel Linares Zamora	Coordinador Biomédico	roberto.linares@imss.gob.mx	16416	531.924.0031.03.01	Ultrasonógrafo básico.
35	Distrito Federal Sur	UMF48 EL SORIANO, DF SUR	Av. Plan de San Luis y Av. La Salle Col. La Escalera C.P. 07330, Deleg. Gustavo A. Madero, Distrito Federal	Ing. Gustavo Adolfo Martínez Chávez	Ingeniero Biomédico Delegacional D.F. Sur	gustavo.martinez@imss.gob.mx	16416	531.924.0031.03.01	Ultrasonógrafo básico.
35	Guerrero	HGZMF4 IGUALA, GRO	Col. de Tlahuel, No. 2655 Independencia y Aropano Col. Cuernavaca Nacional México - Acapulco Km. 196 Col. Centro C.P. 40000, Ixtapala, Guerrero	Ing. César Alejandro Rangel Rodríguez	Coordinador de Ingeniería Biomédica	cesar.rangel@imss.gob.mx	16416	531.924.0031.03.01	Ultrasonógrafo básico.
35	Guerrero	HGZMF6 ZHUATANEJO, GRO	Oficial y Helio No. 1, Col. El Palajal C.P. 40880, Teniente José Azueta, Guerrero	Ing. César Alejandro Rangel Rodríguez	Coordinador de Ingeniería Biomédica	cesar.rangel@imss.gob.mx	16416	531.924.0031.03.01	Ultrasonógrafo básico.
35	Guerrero	HGRI ACAPULCO, GRO	Av. Ritz Corinas s/n, Informativa Alta Progreso Col. Francisco Villa, C.P. 39510, Acapulco, Guerrero	Ing. César Alejandro Rangel Rodríguez	Coordinador de Ingeniería Biomédica	cesar.rangel@imss.gob.mx	16416	531.924.0031.03.01	Ultrasonógrafo básico.
35	Hosp. General Oaxtepec	UMAE HGO 23 MONTERREY, NL	Av. Constitución y Félix U. Gómez S/N, C.P. 64000, Monterrey, Nuevo León	Ing. Alan Alfonso Montemayor Guareta	Jefe de la División de Ingeniería Biomédica	alan.montemayor@imss.gob.mx	16416	531.924.0031.03.01	Ultrasonógrafo básico.
35	Hosp. General Oaxtepec	UMAE HGO 3 CANULA RAZA, NL	Ofcl. Vallego Est. Antonio Valeriano Col. La Raza C.P. 02950, Deleg. Azcapotzalco, Distrito Federal	Ing. Juan Gabriel Osorio Penilla	Jefe de la División de Ingeniería Biomédica	juan.osorio@imss.gob.mx	16416	531.924.0031.03.01	Ultrasonógrafo básico.
35	Jalisco	UMF24 AMECA, JAL	Calz. Flavio Romero de Velasco No. 178 Col. Centro C.P. 48500, Ameca, Jalisco	Ing. Christopher Guillermo Oliva Nietus	Ingeniero Biomédico	christopher.oliva@imss.gob.mx	16416	531.924.0031.03.01	Ultrasonógrafo básico.
35	Jalisco	UMF78 SAN RAFAEL, GUAD.	Av. San Jerónimo No. 598 Col. Sector Reforma Colonia San Rafael C.P. 44510, Guadalupe, Jalisco	Ing. Christopher Guillermo Oliva Nietus	Ingeniero Biomédico	christopher.oliva@imss.gob.mx	16416	531.924.0031.03.01	Ultrasonógrafo básico.
35	Jalisco	UMF49 CUJTLARUAC, GUAD.	Carillanes No. 788 Col. Sector Reforma C.P. 44450, Guadalupe, Jalisco	Ing. Christopher Guillermo Oliva Nietus	Ingeniero Biomédico	christopher.oliva@imss.gob.mx	16416	531.924.0031.03.01	Ultrasonógrafo básico.
35	Jalisco	UMF168 TEPIC, JALISCO	Guadalupe, Jalisco	Ing. Christopher Guillermo Oliva Nietus	Ingeniero Biomédico	christopher.oliva@imss.gob.mx	16416	531.924.0031.03.01	Ultrasonógrafo básico.
35	Jalisco	UMF95 PONGTILAN, JAL	Calle Santa María No. 270 Col. Pongtillan Centro C.P. 40950, Pongtillan, Jalisco	Ing. Christopher Guillermo Oliva Nietus	Ingeniero Biomédico	christopher.oliva@imss.gob.mx	16416	531.924.0031.03.01	Ultrasonógrafo básico.
35	Jalisco	UMF171 ZAPOCAN, JAL	Av. López Mateos Sur No. 3435 Col. Las Aguilas C.P. 45070, Zapopan, Jalisco	Ing. Christopher Guillermo Oliva Nietus	Ingeniero Biomédico	christopher.oliva@imss.gob.mx	16416	531.924.0031.03.01	Ultrasonógrafo básico.
35	Jalisco	UMF41 SAN JUAN DE LOS LAGOS, JAL	Moreno Valle 160 Col. San Juan de los Lagos Centro C.P. 47000, San Juan de los Lagos, Jalisco	Ing. Christopher Guillermo Oliva Nietus	Ingeniero Biomédico	christopher.oliva@imss.gob.mx	16416	531.924.0031.03.01	Ultrasonógrafo básico.
35	Jalisco	UMF3 OBLATOS, GUAD, JAL	Balsano Dominguez No. 815 Col. Independencia Oriente C.P. 44100, Guadalupe, Jalisco	Ing. Christopher Guillermo Oliva Nietus	Ingeniero Biomédico	christopher.oliva@imss.gob.mx	16416	531.924.0031.03.01	Ultrasonógrafo básico.
35	Michoacán	HGZMF12 LAZARO CARDENAS, MICH	Calle Santa María No. 270 Col. Pongtillan Centro C.P. 40950, Pongtillan, Jalisco	Ing. Ray Rojas Kuri	Coordinador de Ingeniería Biomédica Delegacional	ray.rojas@imss.gob.mx	16416	531.924.0031.03.01	Ultrasonógrafo básico.
35	Nayarit	HGZMF10 SAN TIAGO ACQUINTANA, NAY	Av. Lazaro Cardenas 154 Col. Centro C.P. 60950, Ciudad Cardenas, Michoacán de Ocampo	Ing. Ofelia Garza Ruiz Miramontes	Ingeniero Biomédico	ofelia.riz@imss.gob.mx	16416	531.924.0031.03.01	Ultrasonógrafo básico.
35	Nuevo León	HGZMF2 MONTERREY, NL	Nicolás Echeverría s/n Col. Cuatrimos	Ing. Fabián Armenta Alonso	Coordinador Biomédico	fabián.armenta@imss.gob.mx	16416	531.924.0031.03.01	Ultrasonógrafo básico.
35	Oaxaca	HGZ1 UMMA OMACA, OAX	Av. Constitución Ote. y Profesor G. Torres S/N, C.P. 64010, Monterrey, Nuevo León	Ing. Ramón Alberto Moncada Sacerdo	Ingeniero Biomédico	ramon.moncada@imss.gob.mx	16416	531.924.0031.03.01	Ultrasonógrafo básico.



**DIRECCIÓN DE ADMINISTRACIÓN
UNIDAD DE ADQUISICIÓN E INFRAESTRUCTURA
COORDINACIÓN DE ADQUISICIÓN DE BIENES Y CONTRATACIÓN DE SERVICIOS
COORDINACIÓN TÉCNICA DE ADQUISICIÓN DE BIENES DE INVERSIÓN Y ACTIVOS
DIVISIÓN DE EQUIPO Y MOBILIARIO MÉDICO**



35	Oaxaca	HG23 SAN JUAN B TUKTEPEC, OAX	Comarca Tlaxiaco, Valle Nacional SN, San Juan Bautista, Tlaxiaco, Oaxaca	Ing. Ramón Alberto Moncada Saucedo	Ingeniero Biomédico	ramon.moncada@imss.gob.mx	16416	531.924.0031.03.01	Ultrasonógrafo básico.	1
35	Quintana Roo	UMFTI PLAYA DEL CARRIEN, O. ROO	Av. 30 Norte San Juan Centro C.P. 77710, Playa del Carmen, Quintana Roo	Ing. Jaime Alfonso Magaña Lara	Coordinador Biomédico	jaime.magaña@imss.gob.mx	16416	531.924.0031.03.01	Ultrasonógrafo básico.	1
35	San Luis Potosí	HG23 CIUDAD VALLES, SLP	Sancti Spiritus, Ciudad Valles, San Luis Potosí	Ing. Linda Lisseth Tinoco Escobedo	Coordinadora Delegacional de Inversión Biomédica	linda.tinoco@imss.gob.mx	16416	531.924.0031.03.01	Ultrasonógrafo básico.	1
35	Sonora	HGR1 CD ORFEBON, SON	Imss, C.P. 85120 Ciudad Obispos, Sonora	Ing. Yanis Gabriela Fuentes Hernández	Delegacional	yanis.fuentes@imss.gob.mx	16416	531.924.0031.03.01	Ultrasonógrafo básico.	1
35	Tlaxcala	HG2 1 TLAXCALA, TLAX	Av. Universidad SN, C. P. 90000 Tlaxcala de Xicoténcatl, Tlaxcala	Lic. Jorge Alfonso Rodríguez Ramírez	Coordinador Auxiliar de Operación Administrativa	jorge.rodriguez@imss.gob.mx	16416	531.924.0031.03.01	Ultrasonógrafo básico.	1
35	Veracruz Norte	HG23 MF3 TLAXCALA, TLAX	Guillermo Valle No. 115, Col. Centro, C. P. 80000 Tlaxcala de Xicoténcatl, Tlaxcala	Ing. Simón García Omeñero	Ingeniero Biomédico E2	simon.garcia@imss.gob.mx	16416	531.924.0031.03.01	Ultrasonógrafo básico.	1
35	Veracruz Sur	HG2B CORDOBA, VER SUR	Avenida Flores Magón Edo. Carrizosa Cantón - Nautla, Col. El Modelo, C.P. 91600, Col. El Modelo, José Cardel, La Antigua, Veracruz de Ignacio de la Llave	Ing. Mario Rodrigo Muñoz Cordova	Ingeniero Biomédico	mario.muñoz@imss.gob.mx	16416	531.924.0031.03.01	Ultrasonógrafo básico.	1
35	Veracruz Sur	HG23 MF3 COSAMALOAPAN, VER SUR	Calle 25 entre 4 y 6 col. Miguel Hidalgo c.p. 94600 a un costado de esc. prim e un costado de la Esc. Primaria prof. Dr. Rafael Ángel Alarcón no. 130 col centro c.p. 95400, Cosamaloapan, Ver.	Ing. Mario Rodrigo Muñoz Cordova	Ingeniero Biomédico	mario.muñoz@imss.gob.mx	16416	531.924.0031.03.01	Ultrasonógrafo básico.	3
35	Veracruz Sur	HG23 MF32 MINATITLÁN, VER SUR	Calle Jefe Sierra no. 31 col centro. c.p. 95700, Minatitlán, Ver.	Ing. Mario Rodrigo Muñoz Cordova	Ingeniero Biomédico	mario.muñoz@imss.gob.mx	16416	531.924.0031.03.01	Ultrasonógrafo básico.	1
35	Veracruz Sur	HG23 MF16 OMEALCA, VER SUR	Ignacio Zaragoza y campo mayor col. centro c.p. 94000, Omealca, ver. sobre a la vigen de Isatilla	Ing. Mario Rodrigo Muñoz Cordova	Ingeniero Biomédico	mario.muñoz@imss.gob.mx	16416	531.924.0031.03.01	Ultrasonógrafo básico.	1
35	Veracruz Sur	HG23 MF12 POTRERO, VER SUR	Av. ejército nacional municipio de Atoyac col. Potrero Nuevo c.p. 96900, (potrero nuevo), ver fe a ferre 7924	Ing. Mario Rodrigo Muñoz Cordova	Ingeniero Biomédico	mario.muñoz@imss.gob.mx	16416	531.924.0031.03.01	Ultrasonógrafo básico.	1
35	Yucatán	HG23 MF3 TIZMIN, YUC	Calle 47 X 43 SN Col. Centro C.P. 97700, Tizmin, Yucatán	Ing. Ulises Toralviel Amato Gómez	Coordinador Biomédico Delegacional	ulises.amato@imss.gob.mx	16416	531.924.0031.03.01	Ultrasonógrafo básico.	1
35	Yucatán	HG23 MF3 MOTUL, YUC	Calle 28 No. 319 Col. Felipe Carrillo Puerto C.P. 97400, Motul de Carrillo Puerto, Mérida, Yucatán	Ing. Ulises Toralviel Amato Gómez	Coordinador Biomédico Delegacional	ulises.amato@imss.gob.mx	16416	531.924.0031.03.01	Ultrasonógrafo básico.	1
35	Zacatecas	HG2 1 ZACATECAS, ZAC	Insular Alemania No. 45 Col. Centro C.P. 96000, Zacatecas, Zacatecas	Ing. Fernando Carlo Enriquez Ortiz	Coordinador Biomédico Delegacional	fernando.enriquez@imss.gob.mx	16416	531.924.0031.03.01	Ultrasonógrafo básico.	1
35	Chihuahua	HG23 MF23	Protección Independencia Tecnológico Centro	Ing. Miguel Méndez Cedena	Jefe de Servicios Administrativos	miguel.mendez@imss.gob.mx	16419	531.924.0031.03.01	Ultrasonógrafo Gineco-Obstétrico 2° Nivel	1
36	Colima	HG210 MANZANILLO, COL	Colima C.P. 28000	Ing. Miguel Mir Sánchez	Ingeniero Biomédico	miguel.mir@imss.gob.mx	16419	531.924.0031.03.01	Ultrasonógrafo Gineco-Obstétrico 2° Nivel	1
36	Colima	HG23 MF4 TECOMÁN, COL	Colonia Militar No. 1 Col. Centro C.P. 28100, Tecomán, Colima	Ing. Miguel Mir Sánchez	Ingeniero Biomédico	miguel.mir@imss.gob.mx	16419	531.924.0031.03.01	Ultrasonógrafo Gineco-Obstétrico 2° Nivel	1
36	Durango	HG246 GOMEZ PALMICO, DGO	Calle de la Cruz y J.A. Castro Col. G.P. 37000, Gómez Palacio, Durango	Dr. Héctor Manuel González Sampedro	Coordinador Auxiliar de Atención Médica de Segundo Nivel	hector.gonzalez@imss.gob.mx	16419	531.924.0031.03.01	Ultrasonógrafo Gineco-Obstétrico 2° Nivel	2
36	Durango	HG23 MF1 DURANGO, DGO	Prado Caracas Edo. Avenida Normal Col. C.P. 94000, Durango, Durango	Dr. Héctor Manuel González Sampedro	Coordinador Auxiliar de Atención Médica de Segundo Nivel	hector.gonzalez@imss.gob.mx	16419	531.924.0031.03.01	Ultrasonógrafo Gineco-Obstétrico 2° Nivel	2
35	Hosp. Gineco Obstétrica N° 23, Nuevo León	UMAE HD 23 MONTERREY, NL	Av. Constitución y Félix U. Gómez SN, C.P. 64000, Monterrey, Nuevo León	Ing. Alan Alfonso Montemayor Guareña	Jefe de la División de Ingeniería Biomédica	alan.montemayor@imss.gob.mx	16419	531.924.0031.03.01	Ultrasonógrafo Gineco-Obstétrico 2° Nivel	1
35	México Pontificia	HG2164 EL MOLINITO, EDO MCH	Av. Gustavo Baz No. 28 Col. San Bartolomé Naucaupán C.P. 65000, Ixtapalapa, Mérida, Edo. de México	Ing. Anuar Villarreal Wong	Ingeniero Biomédico Delegacional	anuar.villarreal@imss.gob.mx	16419	531.924.0031.03.01	Ultrasonógrafo Gineco-Obstétrico 2° Nivel	1
35	Michoacán	HGR1 CHARO, MORELIA, MCH	Av. Chapultepec de Los Chicos 101, C.P. 61001, La Góndola, Charo, Michoacán de Ocampo	Ing. Ray Balborge Kurt	Coordinador de Ingeniería Biomédica Delegacional	ray.balborge@imss.gob.mx	16419	531.924.0031.03.01	Ultrasonógrafo Gineco-Obstétrico 2° Nivel	1
36	Oaxaca	HG23 SAN JUAN B TUKTEPEC, OAX	Comarca Tlaxiaco, Valle Nacional SN, San Juan Bautista, Tlaxiaco, Oaxaca	Ing. Ramón Alberto Moncada Saucedo	Ingeniero Biomédico	ramon.moncada@imss.gob.mx	16419	531.924.0031.03.01	Ultrasonógrafo Gineco-Obstétrico 2° Nivel	1
36	Sonora	HGP HERMOSILLO, SON	Av. Morelos, Isthm Ovea Bamba Juárez y Juan Sierra Col. Hermosillo, C.P. 88150 Hermosillo, Hermosillo, Sonora	Ing. Yanis Gabriela Fuentes Hernández	Coordinadora Biomédica Delegacional	yanis.fuentes@imss.gob.mx	16424	531.924.0031.03.01	Ultrasonógrafo Gineco-Obstétrico tercer nivel.	2
37	Chiapas	HG22 Tuxtla Gutierrez, CHIAPAS	Calle 11A Oriente Norte Col. Trinita Gutiérrez Centro C.P. 29000, Tuxtla Gutiérrez, Chiapas	Ing. Guillermo Alberto Aramburo Arzate	Ingeniero Biomédico Delegacional	guillermo.aramburo@imss.gob.mx	16424	531.924.0031.03.01	Ultrasonógrafo Gineco-Obstétrico tercer nivel.	1
37	Hosp. Gineco Obstétrica N° 4, Distrito Federal	UMAE HD 4 SAN ANGELO, DF	Tlaxcala San Angel C.P. 01000, Deleg. Anasco Obispos, Distrito Federal	Ing. Gustavo Perales Anoyo	Jefe de la División de Ingeniería Biomédica	gustavo.perales@imss.gob.mx	16424	531.924.0031.03.01	Ultrasonógrafo Gineco-Obstétrico tercer nivel.	1
37	México Oaxaca	HG208 COMCALCO, EDO MEX OTE	San Francisco Oaxaca, Comcalco de Bortozábal, Edo. de México	Ing. Javier Rodríguez Cuadra	Ingeniero Biomédico Delegacional	javier.rodriguez@imss.gob.mx	16424	531.924.0031.03.01	Ultrasonógrafo Gineco-Obstétrico tercer nivel.	1
37	Quintana Roo	HG77 CANCUN, O. ROO	Av. José López Pontillo Espinosa Katsch SN, Región 82, C.P. 77316, Cancún, Benito Juárez, Quintana Roo	Ing. Jaime Alfonso Magaña Lara	Coordinador Biomédico	jaime.magaña@imss.gob.mx	16424	531.924.0031.03.01	Ultrasonógrafo Gineco-Obstétrico tercer nivel.	1
38	Distrito Federal Sur	HG224 FOD DEL PASO Y T, DF SUR	Av. No. 144 Francisco del Paso y Troncoso Col. Guaymas México C.P. 06900, Debsa, Iztapalapa, Distrito Federal	Ing. Gustavo Adolfo Martínez Chávez	Ingeniero Biomédico Delegacional D.F. Sur	gustavo.martinez@imss.gob.mx	16319	531.053.0966.06.01	Unidad de Atención de alta especialidad	5

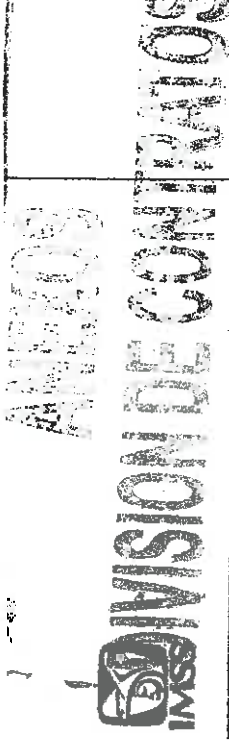

**DIRECCIÓN DE ADMINISTRACIÓN
UNIDAD DE ADQUISICIONES E INFRAESTRUCTURA
COORDINACIÓN TÉCNICA DE ADQUISICIÓN DE BIENES DE INVERSIÓN Y ACTIVOS
DIVISIÓN DE EQUIPO Y MOBILIARIO MÉDICO**



MÉXICO
GOBIERNO DE LA REPÚBLICA

40	Hosp. Especialidades N° 14, Veracruz	UMA1 HE14 CARMER	Av. Cuauhtémoc s/n, Esp. Conarinas y Hospital S.N. Col. Formando Hogar C.P. 91810, Veracruz, Veracruz, Veracruz Calle Prologación Hidalgo y Hialeway SN Col. C.P. 85100, Ciudad Córdoba, Colima, Sgocho Blvd. Revolución #2650 OTE. Col. Torreon Jardín C.P. 27260, Toluca, Coahuila	Ing. Christopher Zúñiga Priego	Jefe de la División de Ingeniería Biomédica	christopher.zarate@imss.gob.mx	11785	531.328.0181.02.01	Unidad de electrología de uso general.	4
40	Hosp. Especialidades N° 2, Sonora	UMA1 HE2 CMW CD OBREGON, SON	Av. Juana María Franco SN, Unidad Habitacional San Rafael, Benicual, Edo. de México	Ing. Pedro Jesús Villavicencio Ortiz	Jefe de la División de Ingeniería Biomédica	pedro.villavicencio@imss.gob.mx	11785	531.328.0181.02.01	Unidad de electrología de uso general.	8
40	Hosp. Especialidades N° 71, Coahuila	UMA1 HE71 TORREON, COAH	Calle Salvador Alvarado 100 Col Centro C.P. 58000, Zacapu, Zamora, Michoacán de Ocampo	Dr. Rafael Ortega González	Jefe de la División de Cirugía	rafael.ortega@imss.gob.mx	11785	531.328.0181.02.01	Unidad de electrología de uso general.	5
40	México Oriente	UMA1 198 COACALCO, EDO MEX OTE	Av. Carretera Federal Uruapan-Los Reyes, C.P. 80060, Uruapan, Michoacán de Ocampo	Ing. Javier Rodríguez Cuenda	Ingeniero Biomédico Delegacional	javier.rodriguez@imss.gob.mx	11785	531.328.0181.02.01	Unidad de electrología de uso general.	2
40	Michoacán	H828 URUAPAN, MICH	Viala, Carretera Federal Uruapan-Los Reyes, C.P. 80060, Uruapan, Michoacán de Ocampo	Ing. Ray Bojorges Kuri	Coordinador de Ingeniería Biomédica Delegacional	ray.bojorges@imss.gob.mx	11785	531.328.0181.02.01	Unidad de electrología de uso general.	1
40	Michoacán	H82AF4 ZAMORA, MICH	Av. Mariano y Paseo de Los Amigos SN, C.P. 58000, Zamora de Hidalgo, Zamora, Michoacán de Ocampo	Ing. Ray Bojorges Kuri	Coordinador de Ingeniería Biomédica Delegacional	ray.bojorges@imss.gob.mx	11785	531.328.0181.02.01	Unidad de electrología de uso general.	1
40	Michoacán	H82 B3 MORELIA, MICH	Av. Camarines SN, Esquina Sarcón Flores C.P. 58070, Morelia, Michoacán de Ocampo	Ing. Ray Bojorges Kuri	Coordinador de Ingeniería Biomédica Delegacional	ray.bojorges@imss.gob.mx	11785	531.328.0181.02.01	Unidad de electrología de uso general.	2
40	Michoacán	H82AF3 ZACAPU, MICH	Calle Salvador Alvarado 100 Col Centro C.P. 58000, Zacapu, Zamora, Michoacán de Ocampo	Ing. Ray Bojorges Kuri	Coordinador de Ingeniería Biomédica Delegacional	ray.bojorges@imss.gob.mx	11785	531.328.0181.02.01	Unidad de electrología de uso general.	1
40	Michoacán	H82S7 LA PIEDRA, MICH	Calle Ciprés 88 Col. Las Alamedas C.P. 59057, La Piedra de Caballeros, La Piedad, Michoacán de Ocampo	Ing. Ray Bojorges Kuri	Coordinador de Ingeniería Biomédica Delegacional	ray.bojorges@imss.gob.mx	11785	531.328.0181.02.01	Unidad de electrología de uso general.	1
40	Nayarit	H821 TEPEC, NAY	Av. Insurgentes No. 727 Vías de San Angel	Ing. Oliver Gerardo Ruiz	Ingeniero Biomédico Delegacional	oliver.riz@imss.gob.mx	11785	531.328.0181.02.01	Unidad de electrología de uso general.	1
40	Nayarit	H82RFD SANTIAGO ACQUINTLANAY	Nicolás Echeverría en Otl. Cuauhtémoc	Ing. Oliver Gerardo Ruiz	Ingeniero Biomédico Delegacional	oliver.riz@imss.gob.mx	11785	531.328.0181.02.01	Unidad de electrología de uso general.	1
40	Puebla	H8223 TEZUITLAN, PUE	Av. Juárez No. 14 Col. Centro C.P. 73000, Tezuitlán, Tezuitlán, Puebla	Ing. Alberto Agustín Candia Villalobos	Ingeniero Biomédico Delegacional	alberto.candia@imss.gob.mx	11785	531.328.0181.02.01	Unidad de electrología de uso general.	1
40	Puebla	H8215 TEHUACAN, PUE	Av. de las Américas S/N y Av. Garzaespino Otl. San Nicolás Teitizitlan, C.P. 76720, Tehuacán, Tehuacán, Puebla	Ing. Alberto Agustín Candia Villalobos	Ingeniero Biomédico Delegacional	alberto.candia@imss.gob.mx	11785	531.328.0181.02.01	Unidad de electrología de uso general.	1
40	Puebla	H82R8 UMAA 1, PUEBLA, PUE	10 Poniente No. 2721 Col. Amor C.P. 72008, Heroica Puebla de Zaragoza, Puebla, Puebla	Ing. Alberto Agustín Candia Villalobos	Ingeniero Biomédico Delegacional	alberto.candia@imss.gob.mx	11785	531.328.0181.02.01	Unidad de electrología de uso general.	4
40	Puebla	H82S10 NUEVO NEGAYA, PUE	Av. de la Hero Esquina Pico Suárez, C.P. 73000, Nuevo Negaya, Juan Galindo, Puebla	Ing. Alberto Agustín Candia Villalobos	Ingeniero Biomédico Delegacional	alberto.candia@imss.gob.mx	11785	531.328.0181.02.01	Unidad de electrología de uso general.	10
40	Quintana Roo	H821 QUERETARO, QRO	Av. 5 de Febrero y Carretera Zimapan Col. Camino C.P. 70000, Quetzaltenango, San Jerónimo, Quintana Roo	Ing. Juan Antonio Saenz López	Coordinador Delegacional de Biomédica	juan.zaenz@imss.gob.mx	11785	531.328.0181.02.01	Unidad de electrología de uso general.	4
40	Quintana Roo	UMA1 ISANTIBAGO, QUERETARO, QRO	Banca C.P. 70080, Santiago de Querétaro, Querétaro, Querétaro	Ing. Juan Antonio Saenz López	Coordinador Delegacional de Biomédica	juan.zaenz@imss.gob.mx	11785	531.328.0181.02.01	Unidad de electrología de uso general.	2
40	Quintana Roo	H82MF1 CHETUMAL, Q ROO	Av. Adolfo López Mateos Esquina Niquiles Col. Compositos C.P. 70028, Chetumal, Othón P. Blanco, Quintana Roo	Ing. Jelina Alfonso Magallán Lara	Coordinador Biomédico	jelina.magallan@imss.gob.mx	11785	531.328.0181.02.01	Unidad de electrología de uso general.	1
40	San Luis Potosí	H82MF1 SAN LUIS POTOSI, SLP	Av. Nicolás Zapata 203 Pedro Moreno y Tomasa Estayos Col. Centro C.P. 78200, San Luis Potosí, San Luis Potosí, San Luis Potosí	Ing. Linda Ureth Tráido Escobosa	Coordinadora Delegacional de Ingeniería Biomédica	linda.ureth@imss.gob.mx	11785	531.328.0181.02.01	Unidad de electrología de uso general.	10
40	Sinaloa	H82MF3 MAZATLAN, SIN	Av. Ejército Mexicano y Calle Amador Col. Adolfo López Mateos C.P. 82159, Mazatlán, Mazatlán, Sinaloa	Ing. Oscar Antonio Pires Sabzer	Ingeniero Biomédico	oscar.pires@imss.gob.mx	11785	531.328.0181.02.01	Unidad de electrología de uso general.	1
40	Tamaulipas	H82B CIUDAD MUÑOER, TAMPS	Bvd. Adolfo López Mateos y Av. Zapotal Col. Las Conchitas C.P. 89400, Ciudad Madero, Ciudad Madero, Tamaulipas	MC. Héctor Antonio Guillémex Cárdeno	Coordinador de Ingeniería Biomédica	hector.guerra@imss.gob.mx	11785	531.328.0181.02.01	Unidad de electrología de uso general.	4
40	Tlaxcala	H82S MFS TLAXCALA, TLAX	Guillermo Valle No. 115, Col. Centro, C. P. 80000 Tlaxcala de Xicohtlencatl, Tlaxcala, Tlaxcala	Lt. Jorge Alfonso Rodríguez Ferriz	Coordinador Auxiliar de Operación Administrativa	jorge.rodriguez@imss.gob.mx	11785	531.328.0181.02.01	Unidad de electrología de uso general.	1
40	Veracruz Norte	H82MF28 MARTINEZDELA TORRE, VN	Av. Sábado No. 877, Col. Soledad C.P. 93610, Martínez de la Torre, Martínez de la Torre, Veracruz de Ignacio de la Llave	Ing. Simón García Quintana	Ingeniero Biomédico E2	simon.garcia@imss.gob.mx	11785	531.328.0181.02.01	Unidad de electrología de uso general.	1
40	Veracruz Sur	H821 ORIZABA, VER SUR	Oriente 8 y sur 41 col centro c.p. 94300, Orizaba, Ver.	Ing. Mario Rodrigo Muñoz Corteva	Ingeniero Biomédico	mario.munoz@imss.gob.mx	11785	531.328.0181.02.01	Unidad de electrología de uso general.	5
40	Yucatán	H8212 MERIDA, YUC	Av. Colón Con Itz'at, Col. García Ginerés C.P. 97070, Mérida, Mérida, Yucatán	Ing. Ulises Tonatlihu Amado Gómez	Coordinador Biomédico Delegacional	ulises.amado@imss.gob.mx	11785	531.328.0181.02.01	Unidad de electrología de uso general.	1
40	Yucatán	H821 MERIDA, YUC	Calle 41 No. 339 X 34 Es. Tercero El Fenix, Col. Industrial C.P. 97150, Mérida, Mérida, Yucatán	Ing. Ulises Tonatlihu Amado Gómez	Coordinador Biomédico Delegacional	ulises.amado@imss.gob.mx	11785	531.328.0181.02.01	Unidad de electrología de uso general.	2
41	Guerrero	H821 ACAPULCO, GRO	Av. Ruiz Cuatrecasas s/n, Infonavit Alta Progreso Col. Francisco Villa C.P. 39510, Acapulco, Guerrero	Ing. Cesar Alejandro Rangel Rodríguez	Coordinador de Ingeniería Biomédica	cesar.rangel@imss.gob.mx	12089	531.661.0079.01.01	Unidad de telecomisión.	1
41	Hosp. Especialidades, Puebla	UMA1 H821 CARMIC PUEBLA, PUE	Calle 2 Norte No. 2004 y 20 Oriente, Col. Centro C.P. 72000, Heroica Puebla de Zaragoza, Puebla, Puebla	Ing. Hans Ulrich Lau Cruz	Ingeniero Biomédico	hans.lauc@imss.gob.mx	12089	531.661.0079.01.01	Unidad de telecomisión.	1
41	San Luis Potosí	H82B UMAA SAN LUIS POTOSI, SLP	Av. Tangamanga 205 Col. Pueblo de San Vicente Tl. Sac. C.P. 73987 San Luis Potosí, San Luis Potosí, San Luis Potosí	Ing. Linda Ureth Tráido Escobosa	Coordinadora Delegacional de Ingeniería Biomédica	linda.ureth@imss.gob.mx	12089	531.661.0079.01.01	Unidad de telecomisión.	1



DIRECCIÓN DE ADMINISTRACIÓN
UNIDAD DE ADQUISICIONES E INFRAESTRUCTURA
COORDINACIÓN DE ADQUISICIÓN DE BIENES DE INVERSIÓN Y ACTIVOS
COORDINACIÓN TÉCNICA DE ADQUISICIÓN DE BIENES DE INVERSIÓN Y ACTIVOS
DIVSIÓN DE EQUIPO Y MOBILIARIO MÉDICO



MÉXICO
ESTADOS UNIDOS MEXICANOS

ANEXO No. 1.4
GUÍA DE DISTRIBUCIÓN Y ADMINISTRADORES DE CONTRATO

Estado	Código	Descripción	Nombre del Administrador	Dirección	Correo Electrónico	Teléfono	Unidad Radiológica	Unidad Radiológica
Veracruz	HG22	AGUASCALIENTES AGS	Ing. Laura Martínez Yañez	Av. de los Coros No. 102 Col. Fraccionamiento Ojocaliente C.P. 20190, Aguascalientes, Aguascalientes	laura.martinez@imss.gob.mx	11823	Unidad radiológica portátil digital	531.341.2479.03.01
Veracruz	HG23	AGUASCALIENTES AGS	Ing. Guillermo Alberto Avendaño Azuela	Carretera Costera y Arrio Perifoneo sin Col. Tapachula Centro C.P. 30700, Tapachula, Chiapas	guillermo.avendaño@imss.gob.mx	11823	Unidad radiológica portátil digital	531.341.2479.03.01
Veracruz	HG24	AGUASCALIENTES AGS	Ing. Miguel Martínez Cerdana	Av. Rio Cochoes, Sector Poniente sin Col. Col. Dolores Centro, C.P. 39200	miguel.martinez@imss.gob.mx	11823	Unidad radiológica portátil digital	531.341.2479.03.01
Veracruz	HG25	AGUASCALIENTES AGS	Ing. Roberto Manuel Linares Zamora	Av. Ignacio Zaragoza No. 1840 Col. Juan Escobedo C.P. 09100, Del. Iturbide, Distrito Federal	roberto.linares@imss.gob.mx	11823	Unidad radiológica portátil digital	531.341.2479.03.01
Veracruz	HG26	AGUASCALIENTES AGS	Ing. Gustavo Adolfo Martínez Chávez	Gabriel Mancera No. 222, Est. Xola, Col. del Valle C.P. 03100, Del. Benito Juárez, Distrito Federal	gustavo.martinez@imss.gob.mx	11823	Unidad radiológica portátil digital	531.341.2479.03.01
Veracruz	HG27	AGUASCALIENTES AGS	Ing. Gustavo Adolfo Martínez Chávez	Av. No. 144 Francisco del Paso y Tomasco Col. Granjas México C.P. 06400, Del. Iturbide, Distrito Federal	gustavo.martinez@imss.gob.mx	11823	Unidad radiológica portátil digital	531.341.2479.03.01
Veracruz	HG28	AGUASCALIENTES AGS	Ing. Gustavo Adolfo Martínez Chávez	Municipio Libre No. 270 Erva Vértiz y División del Norte Col. Portales C.P. 06300, Del. Benito Juárez, Distrito Federal	gustavo.martinez@imss.gob.mx	11823	Unidad radiológica portátil digital	531.341.2479.03.01
Veracruz	HG29	AGUASCALIENTES AGS	Ing. Cesar Alejandro Rangel Rodríguez	Av. Miguel Alemán No. 70 Col. Centro C.P. 39510, Chihuahua	cesar.rangel@imss.gob.mx	11823	Unidad radiológica portátil digital	531.341.2479.03.01
Veracruz	HG30	AGUASCALIENTES AGS	Ing. Alberto Saucedo Pérez	Av. Cuauhtémoc No. 330 Entre Dr. Márquez y Eje 3 Sur Col. Doctores C.P. 06720, Del. Cuauhtémoc, Distrito Federal	alberto.saucedo@imss.gob.mx	11823	Unidad radiológica portátil digital	531.341.2479.03.01
Veracruz	HG31	AGUASCALIENTES AGS	Ing. Jorge Rodríguez Chávez	Sera y Zachiá SNR Col. La Plaza C.P. 02990, Df. Mex.	jorge.rodriguez@imss.gob.mx	11823	Unidad radiológica portátil digital	531.341.2479.03.01
Veracruz	HG32	AGUASCALIENTES AGS	Ing. Christopher Zárate Piñero	Av. Cuauhtémoc, Edo. Veracruz y Piedad SNR Col. Fomento Hogar C.P. 91810, Veracruz, Veracruz, Veracruz	christopher.zarate@imss.gob.mx	11823	Unidad radiológica portátil digital	531.341.2479.03.01
Veracruz	HG33	AGUASCALIENTES AGS	Dr. Rafael Ortega González	Bld. Revolución 2860 OTE, Col. Torreon-Jaralón C.P. 27200, Toluca, Coahuila	rafael.ortega@imss.gob.mx	11823	Unidad radiológica portátil digital	531.341.2479.03.01
Veracruz	HG34	AGUASCALIENTES AGS	Ing. Álvaro Venúezco Correa	Bakarró Domínguez No. 1000 Col. Obispos C.P. 46320, Coahuila	alvaro.venuzco@imss.gob.mx	11823	Unidad radiológica portátil digital	531.341.2479.03.01
Veracruz	HG35	AGUASCALIENTES AGS	Ing. Hans Ulrich Law Cruz	Calle 2 Norte No. 2004 y 20 Oriente, Col. Centro C.P. 72000, Yucatán	hans.ulrich@imss.gob.mx	11823	Unidad radiológica portátil digital	531.341.2479.03.01
Veracruz	HG36	AGUASCALIENTES AGS	Ing. Christopher Guillermo Oliva Méndez	Heredia Puebla de Zaragoza, Puebla, Puebla	christopher.oliva@imss.gob.mx	11823	Unidad radiológica portátil digital	531.341.2479.03.01
Veracruz	HG37	AGUASCALIENTES AGS	Ing. Christopher Guillermo Oliva Méndez	Av. Giron, Agustín Yáñez No. 1988 Col. Sector Juárez C.P. 44150, Guadalajara, Jalisco	christopher.oliva@imss.gob.mx	11823	Unidad radiológica portátil digital	531.341.2479.03.01
Veracruz	HG38	AGUASCALIENTES AGS	Ing. Adriana Becarri Alquicia	Audun No. 5 Col. Centro C.P. 48930, Casimiro Castiello, Querétaro	adriana.becarri@imss.gob.mx	11823	Unidad radiológica portátil digital	531.341.2479.03.01
Veracruz	HG39	AGUASCALIENTES AGS	Ing. Oliver Gerardo Ruiz Miramontes	Calle Tulipanes No. 2, Col. Centro C.P. 82740, Querétaro, Querétaro	oliver.ruz@imss.gob.mx	11823	Unidad radiológica portátil digital	531.341.2479.03.01
Veracruz	HG40	AGUASCALIENTES AGS	Ing. Fabián Armenta Alonso	Av. Insurgentes No. 727 Villas de San Angel Montezuma, Querétaro	fabián.alonso@imss.gob.mx	11823	Unidad radiológica portátil digital	531.341.2479.03.01
Veracruz	HG41	AGUASCALIENTES AGS	Ing. Fabián Armenta Alonso	F. Lozano y Roble Col. Benito Juárez C.P. 64420, Montezuma, Querétaro	fabián.alonso@imss.gob.mx	11823	Unidad radiológica portátil digital	531.341.2479.03.01
Veracruz	HG42	AGUASCALIENTES AGS	Ing. Fabián Alberto Moncada Saucedo	Av. Juárez y Calles A Laredo Col. Ciudad Trípida C.P. 66490, San Nicolás de los Garza, San Nicolás de los Garza, Nuevo León	fabian.alonso@imss.gob.mx	11823	Unidad radiológica portátil digital	531.341.2479.03.01
Veracruz	HG43	AGUASCALIENTES AGS	Ing. Fabián Armenta Alonso	Av. Constitución Ote. y Profesor G. Torres SNR, C.P. 64010, Montezuma, Querétaro	fabian.alonso@imss.gob.mx	11823	Unidad radiológica portátil digital	531.341.2479.03.01
Veracruz	HG44	AGUASCALIENTES AGS	Ing. Ramón Alberto Moncada Saucedo	Gladi. Héroes de Chihuahua: 621 Col. Centro C.P. 68000, Oaxaca de Juárez, Oaxaca de Juárez, Oaxaca	ramon.moncada@imss.gob.mx	11823	Unidad radiológica portátil digital	531.341.2479.03.01
Veracruz	HG45	AGUASCALIENTES AGS	Ing. James Alonso Megallón Lara	Calle de Juárez, Oaxaca de Juárez, Oaxaca	james.megallon@imss.gob.mx	11823	Unidad radiológica portátil digital	531.341.2479.03.01
Veracruz	HG46	AGUASCALIENTES AGS	Ing. Linda Lizeth Triaco Escobosa	Av. Calles Esquina Toluca Col. Centro C.P. 71500, Camécin, Benito Juárez, Quintana Roo	linda.lizeth@imss.gob.mx	11823	Unidad radiológica portátil digital	531.341.2479.03.01
Veracruz	HG47	AGUASCALIENTES AGS	Ing. Oscar Antonio Rivera Salazar	Av. Nicolás Zapata 203 Pedro Moreno y Tomas Estévez Col. Centro C.P. 78230, San Luis Potosí, San Luis Potosí, San Luis Potosí	oscar.riveras@imss.gob.mx	11823	Unidad radiológica portátil digital	531.341.2479.03.01
Veracruz	HG48	AGUASCALIENTES AGS	Ing. Oscar Antonio Rivera Salazar	Cruceira y San Rafael Col. Centro C.P. 80330, Costa Rica, Colima	oscar.riveras@imss.gob.mx	11823	Unidad radiológica portátil digital	531.341.2479.03.01
Veracruz	HG49	AGUASCALIENTES AGS	Ing. Oscar Antonio Rivera Salazar	Av. Ejército Mexicano y Calle Amador Col. Adolfo López Matos C.P. 82149, Mezquital, Veracruz, Veracruz	oscar.riveras@imss.gob.mx	11823	Unidad radiológica portátil digital	531.341.2479.03.01
Veracruz	HG50	AGUASCALIENTES AGS	Ing. Simón García Cuintero	Lomas del Estadio Entre Subarrián Camero y Calle Nicolas Bravo, Col. Centro C.P. 91000, Xalapa-Enriquez, Xalapa, Veracruz	simon.garcia@imss.gob.mx	11823	Unidad radiológica portátil digital	531.341.2479.03.01
Veracruz	HG51	AGUASCALIENTES AGS	Ing. Mario Rodrigo Muñoz Corbova	Veracruz del Estado de La Llave, Oriente by sur 41 col centro c.p. 91900, Orizaba, Ver.	mario.munoz@imss.gob.mx	11823	Unidad radiológica portátil digital	531.341.2479.03.01
Veracruz	HG52	AGUASCALIENTES AGS	Ing. Mario Rodrigo Muñoz Corbova	Calle Rector y Niza sin col. Luis Echeverría Alvarez east Heróico Colegio Militar c.p. 95100, Tierra Blanca, Ver	mario.munoz@imss.gob.mx	11823	Unidad radiológica portátil digital	531.341.2479.03.01
Veracruz	HG53	AGUASCALIENTES AGS	Ing. Laura Martínez Yañez	Av. de los Coros No. 102 Col. Fraccionamiento Ojocaliente C.P. 20190, Aguascalientes, Aguascalientes	laura.martinez@imss.gob.mx	12183	Unidad radiológica portátil digital	531.341.0972.03.01

**DIRECCIÓN DE ADMINISTRACIÓN
UNIDAD DE ADQUISICIONES E INFRAESTRUCTURA
COORDINACIÓN DE ADQUISICIÓN DE BIENES Y CONTRATACIÓN DE SERVICIOS
COORDINACIÓN TÉCNICA DE ADQUISICIÓN DE BIENES DE INVERSIÓN Y ACTIVOS
DIVISIÓN DE EQUIPO Y MOBILIARIO MÉDICO**



MÉXICO
GOBIERNO DE LA REPÚBLICA



CONTRATO

43	Baja California	HQZNF6 TECATE, BC	Ing. Héctor Baro Venutego	Coordinador Biomédico Delegacional	hctor.baro@imss.gob.mx	12183	531,941,0972.03.01	Verificador adulto-pediatría	1
43	Baja California	HQPMF31 MEXICALI, BC	Ing. Héctor Baro Venutego	Coordinador Biomédico Delegacional	hctor.baro@imss.gob.mx	12183	531,941,0972.03.01	Verificador adulto-pediatría	1
43	Chiapas	HG22 TURTULA GUTIERREZ, CHIAPAS	Ing. Guillermo Alberto Avendaño Azuela	Ingeniero Biomédico Delegacional	guillermo.avendaño@imss.gob.mx	12183	531,941,0972.03.01	Verificador adulto-pediatría	5
43	Chiapas	HG20MT TAPACHULA, CHIAPAS	Ing. Guillermo Alberto Avendaño Azuela	Ingeniero Biomédico Delegacional	guillermo.avendaño@imss.gob.mx	12183	531,941,0972.03.01	Verificador adulto-pediatría	5
43	Chihuahua	HG26 CIUDAD JUAREZ, CHIH	Ing. Miguel Martínez Cadena	Jefe de Servicios Administrativos	miguel.martinez@imss.gob.mx	12183	531,941,0972.03.01	Verificador adulto-pediatría	4
43	Hidalgo	HG20F6 TEPIC DEL IRQ, HGO	Ing. Edgar Aarón Hernández Torres	Coordinador Biomédico Delegacional	edgar.hernandez@imss.gob.mx	12183	531,941,0972.03.01	Verificador adulto-pediatría	1
43	Hosp. Especialidades C.M.N La Paz	UMAE HE C.M.N LA PAZA	Ing. Jorge Rodríguez Chávez	Jefe de División de Ingeniería Biomédica	jorge.rodriguez@imss.gob.mx	12183	531,941,0972.03.01	Verificador adulto-pediatría	1
43	Hosp. Especialidades C.M.N Siglo XXI	UMAE H ESPECIALIDADES C.M.N SIGLO XXI	Ing. David Nava Rodríguez	Jefe de División de Ingeniería Biomédica	david.nava@imss.gob.mx	12183	531,941,0972.03.01	Verificador adulto-pediatría	6
43	Hosp. Especialidades N° 14, Veracruz	UMAE H ESPECIALIDADES N° 14, VERACRUZ	Ing. Christopher Zárate Priego	Jefe de la División de Ingeniería Biomédica	christopher.zarate@imss.gob.mx	12183	531,941,0972.03.01	Verificador adulto-pediatría	3
43	Hosp. Especialidades, Jalisco	UMAE HESP OBOLATOS CAMINO, JALISCO	Ing. Álvaro Verchuzco Corra	Jefe de la División de Ingeniería Biomédica	alvaro.verchuzco@imss.gob.mx	12183	531,941,0972.03.01	Verificador adulto-pediatría	6
43	Hosp. General C.M.N La Paz	UMAE HG C.M.N LA PAZA	Ing. José Luis Flores Bolaños	Jefe de la División Biomédica	jose.luis@imss.gob.mx	12183	531,941,0972.03.01	Verificador adulto-pediatría	5
43	Hosp. Psiquiátrico C.M.N Siglo XXI	UMAE H PSIQUIATRIA C.M.N SIGLO XXI	Ing. José Rogelio Vargas Guerrero	Jefe del Departamento de Conservación y Servicios Generales	jose.vargas@imss.gob.mx	12183	531,941,0972.03.01	Verificador adulto-pediatría	10
43	Hosp. Traumatología, Magda. de las Salinas DF	UMAE HT MAGDALENA D LAS SALINAS	Ing. Adrián Méndez Román	Jefe de la División de Ingeniería Biomédica	adrian.mendez@imss.gob.mx	12183	531,941,0972.03.01	Verificador adulto-pediatría	2
43	Michoacán	HQZ8 URUAPAN, MICH	Ing. Ray Bojorges Kurf	Coordinador de Ingeniería Biomédica Delegacional	ray.bojorges@imss.gob.mx	12183	531,941,0972.03.01	Verificador adulto-pediatría	1
43	Michoacán	HGR1 CHARO, MORELIA, MICH	Ing. Ray Bojorges Kurf	Coordinador de Ingeniería Biomédica Delegacional	ray.bojorges@imss.gob.mx	12183	531,941,0972.03.01	Verificador adulto-pediatría	1
43	Nayarit	HQZ1 TEPIC, NAY	Ing. Oliver Gerardo Ruiz Alfaro	Ingeniero Biomédico Delegacional	oliver.ruiz@imss.gob.mx	12183	531,941,0972.03.01	Verificador adulto-pediatría	4
43	Nuevo León	HGSMF12 LINARES, NL	Ing. Fabián Armenta Alonso	Coordinador Biomédico	fabián.armenta@imss.gob.mx	12183	531,941,0972.03.01	Verificador adulto-pediatría	2
43	Puebla	HG23 TEZUTLAN, PUE	Ing. Alberto Agustín Candia Villalobos	Ingeniero Biomédico Delegacional	alberto.candia@imss.gob.mx	12183	531,941,0972.03.01	Verificador adulto-pediatría	3
43	Puebla	HG215 TEHUACAN, PUE	Ing. Alberto Agustín Candia Villalobos	Ingeniero Biomédico Delegacional	alberto.candia@imss.gob.mx	12183	531,941,0972.03.01	Verificador adulto-pediatría	2
43	UMAE HSP 48 LEON, GTO	UMAE HSP 48 LEON, GTO	Ing. Mario Alberto Mondragón Juárez	Jefe de la División de Ingeniería Biomédica	mario.mondragon@imss.gob.mx	12183	531,941,0972.03.01	Verificador adulto-pediatría	10
43	Veracruz Norte	HQZ11 XALAPA, VERINTE	Ing. Simón García Quiñero	Ingeniero Biomédico E2	simon.garcia@imss.gob.mx	12183	531,941,0972.03.01	Verificador adulto-pediatría	1
43	Yucatán	HGR12 MERIDA, YUC	Ing. Ulises Torantón Amezcua Gómez	Coordinador Biomédico Delegacional	ulises.amezcua@imss.gob.mx	12183	531,941,0972.03.01	Verificador adulto-pediatría	1
43	Yucatán	HGR1 MERIDA, YUC	Ing. Ulises Torantón Amezcua Gómez	Coordinador Biomédico Delegacional	ulises.amezcua@imss.gob.mx	12183	531,941,0972.03.01	Verificador adulto-pediatría	2
43	Zacatecas	HG22 FRESNILLO, ZAC	Ing. Fernando Cerro Enriquez Ortiz	Coordinador Biomédico Delegacional	fernando.enriquez@imss.gob.mx	12183	531,941,0972.03.01	Verificador adulto-pediatría	1
44	Baja California	HQCMF7 TLUAMPA, BC	Ing. Héctor Baro Venutego	Coordinador Biomédico Delegacional	hctor.baro@imss.gob.mx	16414	531,941,0960.03.01	Verificador adulto-pediatría neonatal	2
44	Campeche	HQZMF 1 CAMPECHE, CAMP	Ing. Juan Alberto Basso Pacific	Ingeniero Biomédico Delegacional	juan.basso@imss.gob.mx	16414	531,941,0960.03.01	Verificador adulto-pediatría neonatal	1
44	Chihuahua	HGR96 JUMA GD JUAREZ, CHIH	Ing. Miguel Martínez Cadena	Jefe de Servicios Administrativos	miguel.martinez@imss.gob.mx	16414	531,941,0960.03.01	Verificador adulto-pediatría neonatal	1
44	Chihuahua	CHH CHIHUAHUA, CHIH	Ing. Miguel Martínez Cadena	Jefe de Servicios Administrativos	miguel.martinez@imss.gob.mx	16414	531,941,0960.03.01	Verificador adulto-pediatría neonatal	3
44	Chihuahua	HG2 1 SALTILLO, COAH	Ing. Miguel Martínez Cadena	Jefe de Servicios Administrativos	miguel.martinez@imss.gob.mx	16414	531,941,0960.03.01	Verificador adulto-pediatría neonatal	5
44	Coahuila	HG2 1 SALTILLO, COAH	Ing. José Alberto López Chávez	Coordinador Biomédico Delegacional	jose.lypoccha@imss.gob.mx	16414	531,941,0960.03.01	Verificador adulto-pediatría neonatal	2



DIRECCIÓN DE ADMINISTRACIÓN
 UNIDAD DE ADQUISICIÓN E INFRAESTRUCTURA
 COORDINACIÓN DE ADQUISICIÓN DE BIENES Y CONTRATACIÓN DE SERVICIOS
 COORDINACIÓN TÉCNICA DE ADQUISICIÓN DE BIENES DE INVERSIÓN Y ACTIVOS
 DIVISIÓN DE EQUIPO Y MOBILIARIO MÉDICO



MÉXICO
 GOBIERNO FEDERAL

ANEXO No. 14
 GUÍA DE DISTRIBUCIÓN Y ADMINISTRADORES DE CONTRATO

Entidad	Código de Cuenta	Descripción de Cuenta	Nombre del Administrador	Correo Electrónico	Extensión	Clave de Acceso	Usuario	Contrato
44	Coahuila	HGZMIF 2 SANTIAGO, COAH	Ing. José Alberto López Chávez	Coordinador Biomédico Delegacional	16414	531.941.0980.03.01	jose_lopezcha@imss.gob.mx	Ventilador adulto-periátrico neonatal
44	Coahuila	HGZMIF MONTEGUA, COAH	Ing. José Alberto López Chávez	Coordinador Biomédico Delegacional	16414	531.941.0980.03.01	jose_lopezcha@imss.gob.mx	Ventilador adulto-periátrico neonatal
44	Distrito Federal	HGZV7 VICENTE GUERRERO, DF SUR	Ing. Gustavo Adolfo Marín Chávez	Ingeniero Biomédico Delegacional	16414	531.941.0980.03.01	gustavo.marinez@imss.gob.mx	Ventilador adulto-periátrico neonatal
44	Durango	HGZ51 GÓMEZ PALACIO, DGO	Dr. Héctor Manuel González Simental	Coordinador Auxiliar de Atención Médica de Segundo Nivel	16414	531.941.0980.03.01	hector.gonzalez@imss.gob.mx	Ventilador adulto-periátrico neonatal
44	Hidalgo	HGZMFS TULA DE ALLENDE, HGO	Ing. Edgar Aragón Hernández Torres	Coordinador Biomédico Delegacional	16414	531.941.0980.03.01	edgar.hernandez@imss.gob.mx	Ventilador adulto-periátrico neonatal
44	Hidalgo	HGZ33 TZAUUCA, HGO	Ing. Edgar Aragón Hernández Torres	Coordinador Biomédico Delegacional	16414	531.941.0980.03.01	edgar.hernandez@imss.gob.mx	Ventilador adulto-periátrico neonatal
44	Nuevo León	UMAE H CARDIOLÓGIA 3A, MTY NL	Lt. Eduardo Rangel García	Director Administrativo de la UMAE	16414	531.941.0980.03.01	eduardo.rangel@imss.gob.mx	Ventilador adulto-periátrico neonatal
44	Nuevo León	Hosp. Especialidades N° 1, Guadalupe	Ing. Pedro Pozos Vazquez	Jefe de la División de Ingeniería Biomédica	16414	531.941.0980.03.01	pedro.pozos@imss.gob.mx	Ventilador adulto-periátrico neonatal
44	Nuevo León	UMAE H PEDIATRÍA CMNSXXI Siglo XXI	Ing. José Rogelio Vargas Guerrero	Jefe del Departamento de Conservación y Servicios Generales	16414	531.941.0980.03.01	jose.vargas@imss.gob.mx	Ventilador adulto-periátrico neonatal
44	Nuevo León	UMAE HTO 21 MONTERREY, NL	Ing. Bertha Alicia Arroyo Castañeda	Jefe de la División de Ingeniería Biomédica	16414	531.941.0980.03.01	bertha.arroyo@imss.gob.mx	Ventilador adulto-periátrico neonatal
44	Nuevo León	UMAE HTO CHIMAC PUEBLA, PUE	Ing. Rosalba García González	Jefe de la División de Ingeniería Biomédica	16414	531.941.0980.03.01	rosalba.garcia@imss.gob.mx	Ventilador adulto-periátrico neonatal
44	Jalisco	HGR46 LAZARO CARDENAS, JAL	Ing. Christopher Guillermo Oliva Nilius	Ingeniero Biomédico	16414	531.941.0980.03.01	christopher.oliva@imss.gob.mx	Ventilador adulto-periátrico neonatal
44	México	HGR20 TOLUCA, EDO MEX PTE	Ing. Anuar Vilareal Wong	Ingeniero Biomédico Delegacional	16414	531.941.0980.03.01	anuar.vilareal@imss.gob.mx	Ventilador adulto-periátrico neonatal
44	Morales	HGRMFS ZACATEPEC, MOR	Ing. Adriana Becerra Alquichira	Coordinadora Delegacional de Ingeniería Biomédica	16414	531.941.0980.03.01	adriana.becerra@imss.gob.mx	Ventilador adulto-periátrico neonatal
44	Morales	HGRMIF PLAN DE AYALA, MOR	Ing. Adriana Becerra Alquichira	Coordinadora Delegacional de Ingeniería Biomédica	16414	531.941.0980.03.01	adriana.becerra@imss.gob.mx	Ventilador adulto-periátrico neonatal
44	Nuevo León	HGSMIF11 MONTEMORELOS, NL	Ing. Fabián Armenta Alonso	Coordinador Biomédico	16414	531.941.0980.03.01	fabian.alonso@imss.gob.mx	Ventilador adulto-periátrico neonatal
44	Oaxaca	HGZ1-JUMMA OAXACA, OAX	Ing. Ramón Alberto Moncada Saucedo	Ingeniero Biomédico	16414	531.941.0980.03.01	ramon.moncada@imss.gob.mx	Ventilador adulto-periátrico neonatal
44	Querétaro	UMF3 FELIPECARRILLO PUERTO, QRO	Ing. Juan Arturo Saenz López	Coordinador Delegacional de Biomédica	16414	531.941.0980.03.01	juan.zaenz@imss.gob.mx	Ventilador adulto-periátrico neonatal
44	Sinaloa	HGZ49 LOS MOCHIS, SIN	Ing. Oscar Antonio Rivera Salazar	Ingeniero Biomédico	16414	531.941.0980.03.01	oscar.riveras@imss.gob.mx	Ventilador adulto-periátrico neonatal
44	Sonora	HGZ2 HERMOSILLO, SON	Ing. Yania Gabriela Fuentes Hernández	Coordinadora Biomédica Delegacional	16414	531.941.0980.03.01	yania.fuentes@imss.gob.mx	Ventilador adulto-periátrico neonatal
44	Sonora	HGR1 CO OBREGON, SON	Ing. Yania Gabriela Fuentes Hernández	Coordinadora Biomédica Delegacional	16414	531.941.0980.03.01	yania.fuentes@imss.gob.mx	Ventilador adulto-periátrico neonatal
44	Tlaxcala	HGZ48 VILLAHERMOSA, TAB	Ing. Karim Tapia Cuervo	Ingeniero Biomédico Delegacional	16414	531.941.0980.03.01	karim.tapia@imss.gob.mx	Ventilador adulto-periátrico neonatal
44	Tamaulipas	HGZ11 NUEVO LAREDO, TAMPS	M.C. Héctor Antonio Gutiérrez Cárdenas	Coordinador de Ingeniería Biomédica	16414	531.941.0980.03.01	hector.gutierrez@imss.gob.mx	Ventilador de alta frecuencia oscilatoria convencional
44	Tamaulipas	HGZ13 MATAMOROS, TAMPS	M.C. Héctor Antonio Gutiérrez Cárdenas	Coordinador de Ingeniería Biomédica	16414	531.941.0980.03.01	hector.gutierrez@imss.gob.mx	Ventilador de alta frecuencia oscilatoria convencional
45	Baja California	HGPWF31 MEXICALI, BC	Ing. Héctor Baro Verdugo	Coordinador Biomédico Delegacional	18655	531.941.1012.01.01	hectorbaro@imss.gob.mx	Ventilador de alta frecuencia oscilatoria convencional
45	Hosp. Gineco Obstétrica N° 3, C.M.M.I La Raza	UMAE HGO 3 CAN LA RAZA	Ing. Juan Gabriel Osorio Parrita	Jefe de la División de Ingeniería Biomédica	18655	531.941.1012.01.01	juan.osorio@imss.gob.mx	Ventilador de alta frecuencia oscilatoria convencional
45	Jalisco	HGZ21 TEPATLILAN, JAL	Ing. Christopher Guillermo Oliva Nilius	Ingeniero Biomédico	18655	531.941.1012.01.01	christopher.oliva@imss.gob.mx	Ventilador de alta frecuencia oscilatoria convencional
45	Jalisco	HGR45 LOS AYALA, GUAD. JAL	Ing. Christopher Guillermo Oliva Nilius	Ingeniero Biomédico	18655	531.941.1012.01.01	christopher.oliva@imss.gob.mx	Ventilador de alta frecuencia oscilatoria convencional
45	Jalisco	HGR46 LAZARO CARDENAS, JAL	Ing. Christopher Guillermo Oliva Nilius	Ingeniero Biomédico	18655	531.941.1012.01.01	christopher.oliva@imss.gob.mx	Ventilador de alta frecuencia oscilatoria convencional



DICE:

CEDULA DE DESCRIPCIÓN DEL ARTÍCULO:

Partida 35
ULTRASONOGRAFO BÁSICO
Clave SAI: 531.924.0031.03.01
Clave PREI: 000000000016416
2.4.4. Con capacidad de crecimiento de Doppler continuo con velocidad PRF de 40,000 Hz o mayor.

DEBE DECIR:

CEDULA DE DESCRIPCIÓN DEL ARTÍCULO:

Partida 35
ULTRASONOGRAFO BÁSICO
Clave SAI: 531.924.0031.03.01
Clave PREI: 000000000016416
Se modifica
2.4.4. Doppler continuo con velocidad PRF de 40,000 Hz o mayor.

CEDULA DE DESCRIPCIÓN DEL ARTÍCULO:

Partida 38
UNIDAD DE ANESTESIA DE ALTA ESPECIALIDAD
Clave SAI: 531.053.0356.05.01
Clave PREI: 000000000016313
2.2.1 Suministrar dos vaporizadores (indicar marca y modelo):
2.2.1.1 Desflurano.
2.2.1.2 Isoflurano o sevoflurano (a elección de la Unidad)

CEDULA DE DESCRIPCIÓN DEL ARTÍCULO:

Partida 38
UNIDAD DE ANESTESIA DE ALTA ESPECIALIDAD
Clave SAI: 531.053.0356.05.01
Clave PREI: 000000000016313
2.2.1 Suministrar dos vaporizadores, a elección de la Unidad (Indicar marca y modelo), c

PARTIDA	DELEGACION	UNIDAD MEDICA	AGENTE ANESTESICO
38			
38			
38			

ANEXOS
DIVISION DE CONTRATOS

CEDULA DE DESCRIPCIÓN DEL ARTÍCULO:

Partida 39
UNIDAD DE ANESTESIA INTERMEDIA
Clave SAI: 531.053.0372.00.01
Clave PREI: 000000000017409

CEDULA DE DESCRIPCIÓN DEL ARTÍCULO:

Partida 39
UNIDAD DE ANESTESIA INTERMEDIA
Clave SAI: 531.053.0372.00.01
Clave PREI: 000000000017409

S

I

Z

T

E

X

T

O

✓

✓

✓



Dirección "restaciones médicas"
 Unidad de Atención Médica
 Coordinación de Planeación
 de Infraestructura Médica
 División de Equipamiento Médico



MÉXICO
 GOBIERNO DE LA REPÚBLICA

DEBE DECIR:

No.	DICE:	ANEXO No. 1.4													
		GUÍA DE DISTRIBUCIÓN Y ADMINISTRADORES DE CONTRATO													
		Delegación	Unidad Médica	Domicilio	Administrador de Contrato	Cargo	Correo Electrónico	PREI	SAI	Descripción	Cantidad				
40	11795	531.328.0181.02.01	Unidad de electrocirugía de uso general.	No Req.	No Req.	No Req.	No Req.	No Req.	Si Req.	Fundamental	Si Req.	Si Req.	90	Quirófano	3
42	11823	531.341.2479.03.01	Unidad radiológica portátil. Equipo de rayos x móvil.	No Req.	No Req.	No Req.	No Req.	No Req.	Si Req.	Avanzada	Si Req.	Si Req.	90	Imagen	3

ANEXO No. 1.4
 GUÍA DE DISTRIBUCIÓN Y ADMINISTRADORES DE CONTRATO

Dice:	Partida	Delegación	Unidad Médica	Domicilio	Administrador de Contrato	Cargo	Correo Electrónico	PREI	SAI	Descripción	Cantidad
	7	UMAE HPEDIATRIA OBLACMINOC.JAL	UMAE HPEDIATRIA OBLACMINOC.JAL	Belsario Domínguez No. 735 Col. Independencia Oriente C.P. 44100, Guadaluajara, Jalisco	Dra. Ana Ruth Hernández Cervantes	Director Médico	ana.hernandezcer@imss.gob.mx	16364	531.632.0554.03.01	Central de monitoreo para múltiples camas, ocho camas.	3
Debe decir:											
	7	UMAE HPEDIATRIA OBLACMINOC.JAL	UMAE HPEDIATRIA OBLACMINOC.JAL	Belsario Domínguez No. 735 Col. Independencia Oriente C.P. 44100, Guadaluajara, Jalisco	Dra. Ana Ruth Hernández Cervantes	Director Médico	ana.hernandezcer@imss.gob.mx	16364	531.632.0554.03.01	Central de monitoreo para múltiples camas, ocho camas.	3

ANEXO 1.6
 CRITERIOS DE "EVALUACIÓN DE CAPACIDAD DEL LICITANTE, EXPERIENCIA Y ESPECIALIDAD Y CUMPLIMIENTO DE CONTRATOS"

ANEXO 1.6
 CRITERIOS DE "EVALUACIÓN DE CAPACIDAD DEL LICITANTE, EXPERIENCIA Y ESPECIALIDAD Y CUMPLIMIENTO DE CONTRATOS"

INSTRUCTIVO DE LLENADO

Deberá asentar los bienes amparados en el Contrato y/o

(9) Descripción del bien Deberá asentar los bienes amparados en el Contrato y/o

PRECISIONES TÉCNICAS A LA CONVOCATORIA
 No. LA-019GYR040-E8-2017

¡ARG/LAG/AMF/JIZSP/MIMA/CV/IMRJR/SKTH/NCJG/DLS/IFNA



ANEXO No. 1.7
Acta Administrativa Circunstanciada de Entrega, Recepción, Instalación, Puesta en Operación y Capacitación de Bienes de Inversión

Número consecutivo de acta: _____ año: _____
 Hoja _____ de _____

En la Ciudad de _____, siendo las _____ horas del día: _____ del mes: _____ del año _____, en la Unidad Médica _____ en presencia de los servidores públicos del Instituto Mexicano del Seguro Social y el(los) representante(s) de la empresa _____, se levanta la presente acta a fin de hacer constar la RECEPCIÓN, INSTALACION, PUESTA EN OPERACIÓN Y CAPACITACION DEL(LOS) BIEN(ES) con las especificaciones que se detallan a continuación:

(NOTA IMPORTANTE: En caso de detectarse algún incumplimiento o circunstancia que impida la recepción a entera satisfacción del instituto, de acuerdo a lo establecido en el contrato que ampara la adquisición del bien, deberá procederse al levantamiento del Acta Circunstanciada de Rechazo de los bienes)

I. Descripción general del(los) bien(es) recibidos:

Equipo							
Nombre	Marca	Modelo	Número serie	Cantidad	Clave SAI	Clave PREJ	Servicio de ubicación final del equipo

Equipos Accesorios*					
Nombre	Marca	Modelo	Número serie	Cantidad	Servicio de ubicación final del equipo

(* Son todos los equipos que acompañan al equipo principal para su funcionamiento. Ejemplo: Un tomógrafo se acompaña de una estación de trabajo, inyector de medio de contraste, impresora de placas, etc., siendo estos últimos equipos accesorios.

Proceso de adquisición:	Contrato Número:	Fincado a la empresa:	Domicilio de la empresa:	Teléfono de la empresa:	Correo electrónico de la empresa:

Se procedió a la verificación de los siguientes aspectos, de conformidad con el contrato de referencia:

A. **Documentación recibida.**

La documentación recibida por parte del proveedor corresponde íntegramente a lo siguiente:

(Handwritten signatures and stamps)



893

- Original y copia del pedido o contrato, incluyendo la totalidad de sus anexos.
- Original y copia de la remisión de Pedido.
- Listado en el que se detallan las características del empaque, dimensiones, peso y contenido.
- Original de Carta de Garantía de los bienes en la que se indique el periodo de Garantía de los Bienes ofertados y se garantice la cobertura amplia contra vicios ocultos, defectos de fabricación o cualquier daño que presenten, por el periodo establecido en el contrato, señalando los centros de servicio o canje, la descripción de la capacidad de servicio local y regional, número de los técnicos y nivel de resolución (capacidad), su base de localización, el tiempo aproximado de respuesta para reparaciones de emergencia (dentro y fuera de horario regular), indicando el correo electrónico oficial de la empresa para la comunicación de solicitud de reparación.
- Original del Programa Calendarizado de Mantenimiento Preventivo y en su caso para aquellas ofertas, de Mantenimiento Mayor, en el que se incluya la descripción de las acciones a efectuar, debiendo incluir la relación de las piezas y/o partes a verificar y/o reemplazar, de acuerdo a lo establecido en el manual de servicio del fabricante de los bienes que le sean adjudicados.
- Para el caso de equipo médico de importación, copia simple cotejada del Pedimento de importación.
- Original y copias de constancia de la instalación, conforme a lo indicado en el Anexo No. 1.3 "Requisitos para Equipo Médico".
- Original y copias de constancia de la capacitación otorgada al personal, conforme a lo indicado en el Anexo No. 1.3 "Requisitos para Equipo Médico".

Observaciones: _____

Por lo que revisado lo anterior, se procedió a recibir el embarque y se verifican las condiciones de empaque y embalaje siguientes:

B. Condiciones de los empaques y embalaje verificadas:

- Que las condiciones físicas corresponden a la lista de empaque.
- Que los sellos de origen se encuentran íntegros y no se encuentran empaques rotos, mojados o daños por mal manejo.
- Que no presenta daños a simple vista.
- Que las condiciones físicas corresponden a la lista de empaque.
- La cantidad de pallets o tarimas y/o cajas y/o bultos
- No existe diferencia en peso, dimensiones y material de empaque.
- Que las condiciones físicas corresponden a la documentación presentada.
- Que los empaques no se encuentran mojado(s) y/o roto(s).
- Presenta buenas condiciones de manejo, verticalidad, fragilidad y humedad.
- La actividad se realiza de acuerdo a lo determinado por el fabricante.

Observaciones: _____

Una vez realizada la verificación anterior y encontrándose que el bien en buen estado se procedió a la instalación del bien entregado, bajo las siguientes especificaciones:

C. Apertura del embarque, instalación y verificación de(los) bien(es).



- Existe la debida correspondencia y concordancia entre lo adquirido y lo entregado en cuanto a la cantidad, marca(s) y modelo(s).
- La actividad se realiza de acuerdo a lo determinado por el fabricante.
- La instalación se realiza, de así corresponder, conforme lo especificado en la guía mecánica, que contiene los requerimientos eléctricos, mecánicos, hidráulicos, sanitarios, espacios físicos y en su caso, instalaciones especiales indicadas, así como de acuerdo a las condiciones del contrato, contemplando todas las acciones requeridas.
- Los C. _____ y C. _____, de forma conjunta con el representante facultado del proveedor, verifican todas y cada una de las características y especificaciones contenidas en el contrato, así como las descritas en la Descripción amplia y detallada de los bienes ofertados (incluyendo en su caso software, accesorios, hardware, etc.), considerando las modificaciones que deriven de la(s) Junta(s) de Aclaraciones y demás apartados del referido instrumento legal, contra las que cuentan físicamente los bienes entregados.
- Se procedió a la verificación del correcto funcionamiento y operación del bien instalado.
- En el caso de bienes que para su operación requieren de software, se comprobará que se encuentre configurado en idioma español, así como las etiquetas y dispositivos periféricos que se requieren para su ejecución.

Observaciones: _____

NOTA: en caso de no aplicar alguno de estos procesos porque no se encuentran contemplados en el contrato respectivo, especificarlo claramente en este apartado.

En relación con los siguientes rubros a verificar, se hace constar lo siguiente:

Capacitación y entrega de información de operación y servicio.

La capacitación se lleva a cabo conforme a un plan previamente establecido a satisfacción del instituto, quedando el proveedor comprometido a desarrollar e impartir un segundo programa dentro del término de la vigencia de la garantía, a solicitud del instituto.

El resumen de los resultados del programa se presenta en el siguiente cuadro.

Personal operativo	No. de capacitados	Fecha	
		Inicio	Término
Medico			
Tecnico			
Enfermería			
Servicios básicos			
Especializado en mantenimiento			
Otro			

Observaciones: _____

- El personal de la unidad médica de que se trate recibe la información de operación y servicio de los bienes recibidos, así como licenciamientos de software, aplicativos de configuración y claves de acceso del equipo para uso irrestricto del Instituto, debiendo corresponder por lo menos a lo que a continuación se describe:

ANEXOS
UNION DE CONTRATOS



895

- Dos juegos de manuales de operación del equipo principal y de sus equipos accesorios para cada Área usuaria de la unidad, preferentemente en idioma español.
- Un juego de manuales de operación del equipo principal y de sus equipos accesorios, preferentemente en formato digital y en idioma español, para el Área de conservación de la unidad.
- Un juego de manuales de servicio completo del equipo principal y de sus equipos accesorios, preferentemente en formato digital y en idioma español, para el Área de conservación de la unidad.
- Un juego de manuales de operación del equipo principal y de sus equipos, preferentemente en formato digital y en idioma español, para el Área de Ingeniería Biomédica de la unidad o delegacional.
- Un juego de manuales de servicio completo del equipo principal y de sus equipos, preferentemente en formato digital y en idioma español, para el Área de Ingeniería Biomédica de la unidad o delegacional.
- Un juego de software, aplicativos de configuración y claves de acceso del equipo principal y de sus equipos accesorios para el Área de conservación de la unidad, en idioma español.
- Un juego de software, aplicativos de configuración y claves de acceso del equipo principal y de sus equipos accesorios para el Área de Ingeniería Biomédica de la unidad o delegacional, en idioma español.

Dichos manuales se relacionan a continuación:

Título	Referencia	Anexos	Tipo	Idioma

NOTA: en caso de no aplicar alguno de éstos procesos porque no se encuentran contemplados en el contrato respectivo, especificarlo claramente en este apartado.

Se levanta la presente acta y se hace constar que el bien(es) descrito(s) queda(n) en poder del Instituto.

No habiendo otro asunto que hacer constar, se levanta la presente a las _____ horas del día de su inicio, firmando la presente al calce y al margen en original, por cuadruplicado, los que intervinieron en el presente evento y que se encuentran debidamente facultados para contraer las obligaciones que de éste se deriven, quedando un original en poder del Responsable del área usuaria del(os) bien(es) de la Unidad de Destino Final para el expediente respectivo y hace entrega de dos tantos originales al proveedor para el trámite de pago correspondiente, y el último juego original se procede a enviar al Administrador del Contrato y una copia simple al Área Contratante para su conocimiento y para los efectos legales y administrativos correspondientes, así como copia simple a la Coordinación Normativa de nivel central que en su caso, haya participado como área técnica de acuerdo al contrato de que se trate para su conocimiento.



FIRMANTES

896

Unidad Médica (Se deberá indicar la Unidad Médica destino de los bienes)	
Administrador del Contrato	Director o Administrador o Responsable Administrativo del Control de Bienes de la Unidad de Destino Final del(os) bien(es)
(Firma y matrícula)	(Antefirma)
(Firma y matrícula)	(Antefirma)
Responsable del área usuaria del(os) bien(es)	Responsable del área de Conservación de la Unidad de Destino Final del(os) bien(es)
(Firma y matrícula)	(Antefirma)
(Firma y matrícula)	(Antefirma)
Responsable de Ingeniería Biomédica (en caso de ser requerido)	Representante(s) Legal del Proveedor asignado y facultado para la entrega del(os) bien(es)
(Firma y matrícula)	(Firma)
(Antefirma)	(Antefirma)

NOTAS IMPORTANTES:

1. LA TOTALIDAD DE LAS HOJAS QUE CONFORMEN LA PRESENTE ACTA, DEBERÁN CONTENER LA ANTEFIRMA DE LOS SERVIDORES QUE SUSCRIBEN AL FINAL DE LA MISMA.
2. EN EL CASO DE QUE SE PRESENTE CAMBIO DE PERSONAL, EL RESPONSABLE DE FORMALIZAR EL ACTA SERÁ EL SERVIDOR PÚBLICO QUE LLEGUE A OCUPAR EL "CARGO INDICADO"
3. EL PRESENTE FORMATO CONTIENE LO MÍNIMO INDISPENSABLE QUE DEBE CONTENER EL ACTA CIRCUNSTANCIADA, EL CUAL ÚNICAMENTE TIENE CARÁCTER ORIENTATIVO MÁS NO LIMITATIVO, PARA LAS ÁREAS RESPONSABLES DE SU ELABORACIÓN.

ANEXOS

DIVISION DE CONTRATOS



"Acta Administrativa Circunstanciada de Entrega, Recepción, Instalación, Puesta en Operación y Capacitación de Bienes de Inversión"

Instructivo de llenado Acta Administrativa Circunstanciada de Entrega, Recepción, y Puesta en Operación de Bienes de Inversión.

En la Ciudad de _____, siendo las _____ horas del día: _____ del mes: _____ del año _____, en la Unidad Médica _____, en presencia de los servidores públicos del Instituto Mexicano del Seguro Social y el(los) representante(s) de la empresa _____, se levanta la presente acta a fin de hacer constar la **RECEPCIÓN, INSTALACION, PUESTA EN OPERACIÓN Y CAPACITACION DEL(LOS) BIEN(ES)** con las especificaciones que se detallan a continuación:

(NOTA IMPORTANTE: En caso de detectarse algún incumplimiento o circunstancia que impida la recepción a entera satisfacción del instituto, de acuerdo a lo establecido en el contrato que ampara la adquisición del bien, deberá procederse al levantamiento del Acta Circunstanciada de Rechazo de los bienes).

I. Descripción general del(los) bien(es) recibidos:

Equipo							
Nombre ¹	Marca	Modelo	Número serie	Cantidad	Clave SAI	Clave PREI	Servicio de ubicación final del equipo ²

Equipos Accesorio ³					
Nombre ⁴	Marca	Modelo	Número serie	Cantidad	Servicio de ubicación final del equipo

(*) Son todos los equipos que acompañan al equipo principal para su funcionamiento. Ejemplo: Un tomógrafo se acompaña de una estación de trabajo, inyector de medio de contraste, impresora de placas, etc., siendo estos últimos equipos accesorios.

Proceso de adquisición ⁵	Contrato Número ⁶	Fecha de la ⁷	Domicilio de la ⁸	Teléfono de la empresa ⁹	Correo electrónico de la empresa ¹⁰

Se procedió a la verificación de los siguientes aspectos, de conformidad con el contrato de referencia:

A. Documentación recibida.

La documentación recibida por parte del proveedor corresponde íntegramente a lo siguiente:



893

Original y copia del pedido o contrato, incluyendo la totalidad de sus anexos.

Original y copia de la remisión de Pedido.

Listado en el que se detallan las características del empaque, dimensiones, peso y contenido.

Original de Carta de Garantía de los bienes en la que se indique el periodo de Garantía de los Bienes ofertados y se garantice la cobertura amplia contra vicios ocultos, defectos de fabricación o cualquier daño que presenten, por el periodo establecido en el contrato, señalando los centros de servicio o canje, la descripción de la capacidad de servicio local y regional, número de técnicos y nivel de resolución (capacidad), su base de localización, el tiempo aproximado de respuesta para reparaciones de emergencia (dentro y fuera de horario regular), indicando el correo electrónico oficial de la empresa para la comunicación de solicitud de reparación.

Original del Programa Calendarizado de Mantenimiento Preventivo y en su caso para aquellas ofertas, de Mantenimiento Mayor, en el que se incluya la descripción de las acciones a efectuar, debiendo incluir la relación de las piezas y/o partes a verificar y/o reemplazar, de acuerdo a lo establecido en el manual de servicio del fabricante de los bienes que le sean adjudicados.

Para el caso de equipo médico de importación, copia simple cotejada del Pedimento de importación.

Original y copias de constancia de la instalación, conforme a lo indicado en el Anexo No. 1.3 "Requisitos para Equipo Médico".

Original y copias de constancia de la capacitación otorgada al personal, conforme a lo indicado en el Anexo No. 1.3 "Requisitos para Equipo Médico".

Observaciones: _____

Por lo que revisado lo anterior, se procedió a recibir el embarque y se verifican las condiciones de empaque y embalaje siguientes:

B. Condiciones de los empaques y embalaje verificadas:

- Que las condiciones físicas corresponden a la lista de empaque.
- Que los sellos de origen se encuentran íntegros y no se encuentran empaques rotos, mojados o daños por mal manejo.
- Que no presenta daños a simple vista.
- Que las condiciones físicas corresponden a la lista de empaque.
- La cantidad de pallets, tarimas y/o cajas y/o bultos
- No existe diferencia en peso, dimensiones y material de empaque.
- Que las condiciones físicas corresponden a la documentación presentada.
- Que los empaques no se encuentran mojado(s) y/o roto(s).
- Presenta buenas condiciones de manejo, verticalidad, fragilidad y humedad.
- La actividad se realiza de acuerdo a lo determinado por el fabricante.

Observaciones: 11 _____

Una vez realizada la verificación anterior y encontrándose que el bien en buen estado se procedió a la instalación del bien entregado, bajo las siguientes especificaciones:

C. Apertura del embarque, instalación y verificación de(los) bien(es).

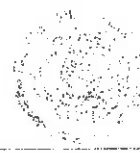

- Existe la debida correspondencia y concordancia entre lo adquirido y lo entregado en cuanto la cantidad, marca(s) y modelo(s).
- La actividad se realiza de acuerdo a lo determinado por el fabricante.
- La instalación se realiza conforme lo especificado en la guía mecánica, que contiene los requerimientos eléctricos, mecánicos, hidráulicos, sanitarios, espacios físicos y en su caso, instalaciones especiales indicadas, así como de acuerdo a las condiciones del contrato, contemplando todas las acciones requeridas.
- Los C. 12 y C. _____, de forma conjunta con el representante facultado del proveedor, verifican todas y cada una de las características y especificaciones contenidas en el contrato, descritas en la Descripción amplia y detallada de los bienes ofertados (incluyendo en su caso software, accesorios, hardware, etc.), considerando las modificaciones que deriven de la(s) Junta(s) de Aclaraciones y demás apartados del referido instrumento legal, contra las que cuentan físicamente los bienes entregados.
- Se procedió a la verificación del correcto funcionamiento y operación del bien instalado.
- En el caso de bienes que para su operación requieren de software, se comprobará que se encuentre configurado en idioma español, así como las etiquetas y dispositivos periféricos que se requieren para su ejecución.

Observaciones: 11

NOTA: en caso de no aplicar alguno de estos procesos porque no se encuentran contemplados en el contrato respectivo, especificarlo claramente en este apartado.

En relación con los siguientes rubros a verificar, se hace constar lo siguiente:

D. Capacitación y entrega de información de operación y servicio.

- La capacitación se lleva a cabo conforme a un plan previamente establecido a satisfacción del instituto, quedando el proveedor comprometido a desarrollar e impartir un segundo programa dentro del término de la vigencia de la garantía, a solicitud del instituto.

El resumen de los resultados del programa se presenta en el siguiente cuadro.

Personal operativo	No. de capacitados	Fecha	
		Inicio	Fin
Médico			
Técnico			
Enfermería			
Servicios básicos			
Especializado en mantenimiento			
Otro			

Observaciones: 11

- El personal de la unidad médica de que se trate recibe la información de operación y servicio de los bienes recibidos, así como licenciamientos de software, aplicativos de configuración y claves



de acceso del equipo para uso irrestricto del Instituto, debiendo corresponder por lo menos a lo que a continuación se describe:

- Dos juegos de manuales de operación del equipo principal y de sus equipos accesorios para cada Área usuaria de la unidad, preferentemente en idioma español.
- Un juego de manuales de operación del equipo principal y de sus equipos accesorios, preferentemente en formato digital y en idioma español, para el Área de conservación de la unidad.
- Un juego de manuales de servicio completo del equipo principal y de sus equipos accesorios, preferentemente en formato digital y en idioma español, para el Área de conservación de la unidad.
- Un juego de manuales de operación del equipo principal y de sus equipos, preferentemente en formato digital y en idioma español, para el Área de Ingeniería Biomédica de la unidad o delegacional.
- Un juego de manuales de servicio completo del equipo principal y de sus equipos, preferentemente en formato digital y en idioma español, para el Área de Ingeniería Biomédica de la unidad o delegacional.
- Un juego de software, aplicativos de configuración y claves de acceso del equipo principal y de sus equipos accesorios para el Área de conservación de la unidad, en idioma español.
- Un juego de software, aplicativos de configuración y claves de acceso del equipo principal y de sus equipos accesorios para el Área de Ingeniería Biomédica de la unidad o delegacional, en idioma español.

Dichos manuales se relacionan a continuación:

16	17	18	19	20

NOTA: en caso de no aplicar alguno de estos procesos porque no se encuentran contemplados en el contrato respectivo, especificarlo claramente en este apartado.

Se levanta la presente acta y se hace constar que el bien(es) descrito(s) queda(n) en poder del Instituto.

No habiendo otro asunto que hacer constar, se levanta la presente a las _____ horas del día de su inicio, firmando la presente al calce y al margen en original, por cuadruplicado, los que intervinieron en el presente evento y que se encuentran debidamente facultados para contraer las obligaciones que de éste se deriven, quedando un original en poder del Responsable del área usuaria del(os) bien(es) de la Unidad de Destino Final para el expediente respectivo y hace entrega de dos tantos originales al proveedor para el trámite de pago correspondiente, y el último juego original se procede a enviar al Administrador del Contrato y una copia simple al Área Contratante para su conocimiento y para los efectos legales y administrativos correspondientes, así como copia simple a la Coordinación Normativa de nivel central que en su caso, haya participado como área técnica de acuerdo al contrato de que se trate para su conocimiento.

ANEXOS
 DIVISION DE CONTRATOS



FIRMANTES

Unidad Médica: (Se deberá indicar la Unidad Médica destino de los bienes)	
Administrador del Contrato	Director o Administrador o Responsable Administrativo del Control de Bienes de la Unidad de Destino Final del(os) bien(es)
(Firma y matrícula)	(Antefirma)
(Firma y matrícula)	(Antefirma)

Responsable del área usuaria del(os) bien(es)	Responsable del área de Conservación de la Unidad de Destino Final del(os) bien(es)
(Firma y matrícula)	(Antefirma)
(Firma y matrícula)	(Antefirma)
Responsable de Ingeniería Biomédica (en caso de ser requerido) 21	Representante(s) Legal del Proveedor asignado y facultado para la entrega del(os) bien(es)
(Firma y matrícula)	(Antefirma)
(Firma)	(Antefirma)

NOTAS IMPORTANTES:

1. LA TOTALIDAD DE LAS HOJAS QUE CONFORMEN LA PRESENTE ACTA, DEBERÁN CONTENER LA ANTEFIRMA DE LOS SERVIDORES QUE SUSCRIBEN AL FINAL DE LA MISMA.
2. EN EL CASO DE QUE SE PRESENTE CAMBIO DE PERSONAL, EL RESPONSABLE DE FORMALIZAR EL ACTA SERÁ EL SERVIDOR PÚBLICO QUE LLEGUE A OCUPAR EL "CARGO INDICADO"
3. EL PRESENTE FORMATO CONTIENE LO MÍNIMO INDISPENSABLE QUE DEBE CONTENER EL ACTA CIRCUNSTANCIADA, EL CUAL ÚNICAMENTE TIENE CARÁCTER ORIENTATIVO MÁS NO LIMITATIVO, PARA LAS ÁREAS RESPONSABLES DE SU ELABORACIÓN.



No.	Dato	Anotar
1	Nombre	Nombre completo del equipo principal
2	Servicio de ubicación final del equipo	Anotar el área específica dentro de la unidad donde será ubicado el bien
3	Equipos accesorios	Son todos los equipos acompañan al equipo principal para su funcionamiento Ejemplo: Un tomógrafo se acompaña de una estación de trabajo, inyector de medio de contraste, impresora de placas, etc., siendo estos últimos equipos accesorios
4	Nombre	Nombre de todos los equipos accesorios
5	Proceso de adquisición	Número de licitación o adjudicación
6	Contrato Número	Número de contrato que ampara la adquisición del bien recibido
7	Fincado a la empresa	Nombre completo de la empresa adjudicada
8	Domicilio de la empresa	Dirección oficial completa de la empresa adjudicada
9	Teléfono de la empresa	Número telefónico oficial de la empresa
10	Correo electrónico de la empresa	Correo electrónico oficial de la empresa
11	Observaciones	Consignar cualquier situación que por obligación de los responsables deba reportarse
12	Los C. _____ y C. _____	Nombre(s) de él(los) responsable(s) de verificar el cumplimiento en el presente acto de entrega recepción
13	Personal operativo	Se refiere a la categoría del personal que tiene la capacitación
14	No. de capacitados	Número de personas que tomarán principio en la capacitación del manejo del equipo, de acuerdo a su categoría y programa
15	Fecha	Fecha de inicio y término de capacitación, según sea el caso de cada categoría
16	Título	Nombre del manual, el cual generalmente coincide con el nombre del equipo para el cual fue diseñado
17	Referencia	Número que otorga el fabricante al manual
18	Anexos	Número de anexos (en caso de que el manual cuente con ellos)
19	Tipo	Especificar a quien va dirigido el manual, por ejemplo: usuario, área médica o administrativa, servicio, mantenimiento, lista de partes, diagramas, etc.
20	Idioma	Especificar los idiomas del manual, por ejemplo: español, inglés y francés, etc.
21	Responsable de Ingeniería Biomédica (en caso de ser requerido)	Se convocará al responsable de Ingeniería Biomédica en caso de requerir asesoría técnica especializada

ANEXOS
DIVISION DE CONTRATOS



ANEXO No. 1.8

Acta Administrativa Circunstanciada de Rechazo de Bienes de Inversión

En la Ciudad de _____, siendo las _____ horas del día: _____ del mes: _____ del año _____, en el domicilio de _____ se levanta la presente Acta para hacer constar la RECEPCIÓN DEL(LOS) BIEN(ES) con las siguientes especificaciones:

Equipo						
Nombre	Marca	Modelo	Número serie	Cantidad	Clave SAI	Clave PREI

De cual se cuenta con la siguiente información adicional:

Unidad Destino	Delegación
Nombre de la empresa	
Dirección de la empresa	
Teléfono	Correo electrónico de la empresa
Procedimiento de adquisición No.	Contrato No.

El motivo del rechazo obedece a las siguientes razones que a continuación se exponen:

Se levanta la presente acta y se hace constar que el(los) bien(s) descrito(s) fue(ron) regresado(s) íntegramente al proveedor.

Se establece el compromiso por parte del proveedor para la nueva fecha de entrega del(os) bien(es) el día _____ del mes de _____ del año _____, siempre y cuando la nueva fecha se encuentre dentro del plazo establecido en la cláusula correspondiente para la entrega recepción del bien.

No habiendo otro asunto que hacer constar, se levanta la presente a las _____ horas del día de su inicio, firmando la presente al calce y al margen en original, los que intervinieron en el presente evento y que se encuentran debidamente facultados para contraer las obligaciones que de éste se deriven, quedando el original en poder del Administrador de la Unidad de Destino Final del(os) bien(es) para el expediente respectivo y hace entrega de una copia al proveedor, y se procede a enviar otra copia al Administrador del Contrato, al Área Adquirente para su conocimiento y para los efectos legales y administrativos correspondientes, así como a la Coordinación Normativa de nivel central que en su caso, haya participado como área técnica de acuerdo al contrato de que se trate para su conocimiento.



FIRMANTES

904

Unidad Médica (Se deberá indicar la Unidad Médica destino de los bienes)	
Administrador del Contrato	Director o Administrador o Responsable Administrativo del Control de Bienes de la Unidad de Destino Final del(os) bien(es)
(Firma y matrícula) (Antefirma)	(Firma y matrícula) (Antefirma)
Responsable del área usuaria del(os) bien(es)	Responsable del área de Conservación de la Unidad de Destino Final del(os) bien(es)
(Firma y matrícula) (Antefirma)	(Firma y matrícula) (Antefirma)
Responsable de Ingeniería Biomédica (en caso de ser requerido)	Representante(s) Legal del Proveedor asignado y facultado para la entrega del(os) bien(es)
(Firma y matrícula) (Antefirma)	(Firma) (Antefirma)

NOTAS IMPORTANTES:

- LA TOTALIDAD DE LAS HOJAS QUE CONFORMEN LA PRESENTE ACTA, DEBERÁN CONTENER LA ANTEFIRMA DE LOS SERVIDORES QUE SUSCRIBEN AL FINAL DE LA MISMA.
- EN EL CASO DE QUE SE PRESENTE CAMBIO DE PERSONAL, EL RESPONSABLE DE FORMALIZAR EL ACTA SERÁ EL SERVIDOR PÚBLICO QUE LLEGUE A OCUPAR EL "CARGO INDICADO"
- EL PRESENTE FORMATO CONTIENE LO MÍNIMO INDISPENSABLE QUE DEBE CONTENER EL ACTA CIRCUNSTANCIADA, EL CUAL ÚNICAMENTE TIENE CARÁCTER ORIENTATIVO MÁS NO LIMITATIVO, PARA LAS ÁREAS RESPONSABLES DE SU ELABORACIÓN.
- SE DEBERÁ DAR AVISO AL ADMINISTRADOR DE CONTRATO, ANEXANDO UNA COPIA SIMPLE DEL ACTA.

ANEXOS

DIVISION DE CONTRATOS

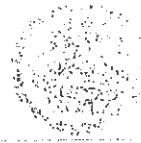

905

Acta Administrativa Circunstanciada de Rechazo de Bienes de Inversión

Instructivo de llenado Acta Administrativa Circunstanciada de Rechazo de Bienes de Inversión.

En la Ciudad de _____, siendo las _____ horas del día: _____ del mes: _____ del año _____, en el domicilio de _____ se levanta la presente Acta para hacer constar la RECEPCIÓN DEL(LOS) BIEN(ES) con las siguientes especificaciones:

Equipo						
Nombre (1)	Marca (4)	Modelo (5)	Número serie (6)	Cantidad (7)	Clave SAI	Clave PREI

De cual se cuenta con la siguiente información adicional:

Unidad o UMAE destino (2)		Delegación (3)	
Nombre de la empresa (8)			
Dirección de la empresa (9)			
Teléfono de la empresa (10)		Correo electrónico de la empresa (11)	
Procedimiento de adquisición No. (12)		Contacto No. (13)	

El motivo del rechazo obedece a las siguientes razones que a continuación se exponen:

Se levanta la presente acta y se hace constar que el(los) bien(s) descrito(s) fue(ron) regresado(s) íntegramente al proveedor.

Se establece el compromiso por parte del proveedor para la nueva fecha de entrega del(os) bien(es) el día _____ del mes de _____ del año _____, siempre y cuando la nueva fecha se encuentre dentro del plazo establecido en la cláusula correspondiente para la entrega recepción del bien.
No habiendo otro asunto que hacer constar, siendo las _____ horas del día de su inicio, firmando la presente al calce y al margen en original, los que intervinieron en el presente evento y que se encuentran debidamente facultados para contraer las obligaciones que de éste se deriven, quedando el original en



908

poder del Administrador de la Unidad de Destino Final del(os) bien(es) para el expediente respectivo y hace entrega de una copia al proveedor, y se procede a enviar otra copia al Administrador del Contrato, al Área Adquirente para su conocimiento y para los efectos legales y administrativos correspondientes, así como a la Coordinación Normativa de nivel central que en su caso, haya participado como área técnica de acuerdo al contrato de que se trate para su conocimiento.

FIRMANTES

Unidad Médica (Se deberá indicar la Unidad Médica destino de los bienes)	
Administrador del Contrato	Director o Administrador o Responsable Administrativo del Control de Bienes de la Unidad de Destino Final del(os) bien(es)
(Firma y matrícula)	(Antefirma)
Responsable del área usuaria del(os) bien(es)	Responsable del área de Conservación de la Unidad de Destino Final del(os) bien(es)
(Firma y matrícula)	(Antefirma)
Responsable de Ingeniería Biomédica (en caso de ser requerido)	Representante(s) Legal del Proveedor asignado y facultado para la entrega del(os) bien(es)
(Firma y matrícula)	(Antefirma)
(Firma)	(Antefirma)

NOTAS IMPORTANTES:

1. LA TOTALIDAD DE LAS HOJAS QUE CONFORMEN LA PRESENTE ACTA, DEBERÁN CONTENER LA ANTEFIRMA DE LOS SERVIDORES QUE SUSCRIBEN AL FINAL DE LA MISMA.
2. EN EL CASO DE QUE SE PRESENTE CAMBIO DE PERSONAL, EL RESPONSABLE DE FORMALIZAR EL ACTA SERÁ EL SERVIDOR PÚBLICO QUE LLEGUE A OCUPAR EL "CARGO INDICADO"
3. EL PRESENTE FORMATO CONTIENE LO MÍNIMO INDISPENSABLE QUE DEBE CONTENER EL ACTA CIRCUNSTANCIADA, EL CUAL ÚNICAMENTE TIENE CARÁCTER ORIENTATIVO MÁS NO LIMITATIVO, PARA LAS ÁREAS RESPONSABLES DE SU ELABORACIÓN.
4. SE DEBERÁ DAR AVISO AL ADMINISTRADOR DE CONTRATO, ANEXANDO UNA COPIA SIMPLE DEL ACTA.

ANEXOS

DIVISION DE CONTRATOS

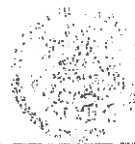

907

No.	Dato	Anotar
1	Nombre	Nombre completo de equipo que se rechaza en este acto.
2	Unidad o UMAE Destino	Nombre de la Unidad Médica delegacional o la Unidad Médica de Alta Especialidad en que se elabora el acta.
3	Delegación	Delegación a la que pertenece la Unidad Médica.
4	Marca	Marca del equipo
5	Modelo	Modelo del equipo
6	No. de Serie	Número de serie del equipo
7	Cantidad	Número de equipos que en el acto se entregan.
8	Nombre de la empresa	Nombre completo de la empresa adjudicada.
9	Dirección de la empresa	Dirección de la empresa con código postal.
10	Teléfono de la empresa	Teléfono fijo de la empresa.
11	Correo electrónico de la empresa	Correo electrónico oficial de la empresa.
12	Procedimiento de adquisición	Número de licitación o adjudicación.
13	Contrato no.	Número contrato que contempla la adquisición del bien recibido.
14	Responsable de Ingeniería Biomédica (en caso de ser requerido)	Se convocará al Responsable de Ingeniería Biomédica en caso de requerir asesoría técnica especializada



**INSTITUTO MEXICANO DEL SEGURO SOCIAL
DIRECCIÓN DE ADMINISTRACIÓN
UNIDAD DE ADQUISICIONES E INFRAESTRUCTURA
COORDINACIÓN DE ADQUISICIÓN DE BIENES Y
CONTRATACIÓN DE SERVICIOS
COORDINACIÓN TÉCNICA DE PLANEACIÓN Y CONTRATOS**

**Contrato Número
17BI0232**

ANEXO 4 (CUATRO)

“GARANTÍA DE LOS BIENES Y PROPUESTA ECONÓMICA”

**ANEXOS
DIVISION DE CONTRATOS**

EL PRESENTE ANEXO CONSTA DE **3** HOJAS INCLUYENDO ESTA CARÁTULA

DIVISIÓN DE CONTRATOS
NIVEL CENTRAL

Handwritten scribbles or faint text in the center of the page.

Handwritten signature or initials in the bottom right corner, consisting of a blue mark and a purple mark.



ISM
Instituto de Salud Mexicana

MEJORA

DIVISION DE CONTRATOS

Innovación en salud.

ANEXO No. 1.6 Criterios de Evaluación Técnico Administrativa

LICITACIÓN:	L-A-019GYR040-E8-2017	FECHA:	06 -SEPTIEMBRE -2017
NOMBRE O RAZÓN SOCIAL DEL LICITANTE	ISM INNOVA SALUD MÉXICO, S.A.P.I. DE C.V.		
DOMICILIO	PASEO DE TAMARINDOS NO. 400, EDIFICIO AB, COL. BOSQUES DE LAS LOMAS, DELEGACIÓN CUAJIMALPA DE MORELOS, CIUDAD DE MÉXICO		
R.F.C.	IIS 140512 PR5		
TELÉFONO Y FAX	(55)8000 3563		
CORREO ELECTRÓNICO	licitaciones.gob@ismsalud.com		

Ítem	Descripción	Requisito	Valor	Fecha	Documento	Partida	
1	DECLARACIÓN FISCAL ANUAL 2016 DE LA EMPRESA ISM INNOVA SALUD MEXICO, SAPI DE CV.	CV ACREDITANDO CENTRO DE SERVICIO Y SUCURSALES. (ISM INNOVA SALUD MEXICO, SAPI DE CV.)	NO APLICA	NO APLICA	NO APLICA	NO APLICA	PARTIDA 42
2	DECLARACIÓN FISCAL PROVISIONAL DEL ISR DE LA EMPRESA ISM INNOVA SALUD MEXICO, SAPI DE CV.	CV ACREDITANDO CENTRO DE SERVICIO Y SUCURSALES. (PHILIPS COMMERCIAL MEXICO, SA DE CV)	NO APLICA	14-926	MANIFIESTO DE GARANTÍA DE LA EMPRESA ISM INNOVA SALUD MEXICO, SAPI DE CV.	FACTURA 0950302256	PARTIDA 42
3	DECLARACIÓN FISCAL ANUAL 2016 DE LA EMPRESA PHILIPS COMMERCIAL MEXICO, SA DE CV.	CV ACREDITANDO CENTRO DE SERVICIO Y SUCURSALES. (PHILIPS COMMERCIAL MEXICO, SA DE CV)	NO APLICA	EQ. 1	2014	FACTURA 0008448192	PARTIDA 42
4	DECLARACIÓN FISCAL PROVISIONAL DEL ISR DE LA EMPRESA PHILIPS COMMERCIAL MEXICO, SA DE CV		5500062526	2016	2010	FACTURA F01030	PARTIDA 42
					MONITOR SIGNOS VITALES	0950310538	PARTIDA 1, 2,3,4,5,6,7,9, 10,18,30,31,32, 33,34,35,36,37, 42.

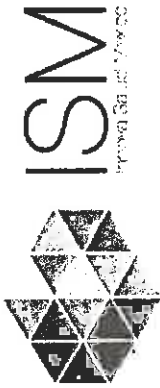

ISM
Instituto de Salud

Innovación en salud.

5					369525-00	2015	CENTRAL DE MONITOREO	808065327	PARTIDA 1, 2,3,4,5,6,7,9, 10,19,30,31,32, 33,34,35,36,37, 42.
6					C102/2014	2014	CARRO ROJO	0950302467	PARTIDA 1, 2,3,4,5,6,7,9, 10,19,30,31,32, 33,34,35,36,37, 42.
7					EOM01	2013	RAYOS X MOVIL	0950302678	PARTIDA 1, 2,3,4,5,6,7,9, 10,19,30,31,32, 33,34,35,36,37, 42.
8					246477	2011- 2012	ECCOCARDIOGRAF O	804707708	PARTIDA 1, 2,3,4,5,6,7,9, 10,19,30,31,32, 33,34,35,36,37, 42.
9					4500019819/ 2015	2015	EQUIPO DE RAYOS "X"	ISM-127-015	PARTIDA 1, 2,3,4,5,6,7,9, 10,19,30,31,32, 33,34,35,36,37, 42.
10					S6M0044	2016	REGISTRO GRAFICO MEDIANTE EL USO DEL POLIGRAFO, EN PROCEDIMIENTOS HEMODINAMICOS, FLUOROSCOPIA MÓVIL Y ECCOCARDIOGRAFIA.	FACTURA NO. 3078, 3105, 3104, 3103, 3102	PARTIDA 1, 2,3,4,5,6,7,9, 10,19,30,31,32, 33,34,35,36,37, 42.

ATENTAMENTE

CINTHYA SANCHEZ ROJAS
REPRESENTANTE LEGAL



Innovación en salud.

2018

PROCESOS DE COMPRAS

PROCEDIMIENTO:	LADROVANA-03-017	FECHA:	06/09/2017
NOMBRE O RAZÓN SOCIAL DEL PARTICIPANTE:	ISM Inova Salud Mexico, SAPI de CV		

Partida	Presupuesto	Objeto	Descripción	Cantidad	Presupuesto	Porcentaje	Presupuesto	Presupuesto	
1	11629	531.055.0024.03.01	Angiógrafo arco monoplanar.	3	34,440,000.00	46.82%	16,021,488.00	55,295,536.00	
2	16314	531.191.0391.03.01	Carro rojo con equipo completo para reanimación con desfibrilador monitor marcapaso.	120	275,000.00	37.12%	102,060.00	20,750,400.00	
3	16362	531.632.0554.03.01	Central de monitoreo para múltiples camas (6 camas para paciente adulto)	9	2,496,875.00	60.30%	1,505,465.03	8,920,619.78	
4	16361	531.632.0554.03.01	Central de monitoreo para múltiples camas, arco camas.	8	2,393,951.44	57.87%	1,322,921.80	7,768,237.16	
5	16367	531.632.0554.03.01	Central de monitoreo para múltiples camas, diez camas.	9	4,294,281.03	60.67%	2,605,340.30	15,200,466.56	
6	16371	531.632.0554.03.01	Central de monitoreo para múltiples camas, ocho camas de trauma.	1	3,894,813.79	38.45%	2,081,777.97	1,813,035.82	
7	16364	531.632.0554.03.01	Central de monitoreo para múltiples camas, ocho camas.	10	3,195,275.86	56.49%	1,805,386.21	13,918,895.54	
9	11780	531.324.0201.03.01	Ecocardiografo bidimensional doppler color.	6	4,338,788.53	63.39%	2,748,698.86	9,540,952.00	
30	16398	531.619.0403.02.01	Monitor de signos vitales	360	180,000.00	52.12%	93,816.00	31,026,240.00	
31	12046	531.619.0411.03.01	Monitor de signos vitales para el traslado del paciente.	42	156,206.90	56.35%	76,752.59	2,497,081.10	
32	16400	531.619.0403.02.01	Monitor de signos vitales para terapia intensiva.	9	289,661.03	17.31%	41,468.79	1,783,730.19	
33	11787	531.327.0232.01.01	Sistema de monitoreo electrocardiografico continuo y ambulatório.	12	445,940.10	6.52%	29,075.29	5,002,377.67	
34	16418	531.924.0031.03.01	Ultrasonografo avanzado.	25	2,097,280.17	13.06%	256,068.79	44,280,284.49	
35	16416	531.924.0031.03.01	Ultrasonografo basico.	52	918,060.34	24.65%	226,301.87	33,971,440.24	
36	16419	531.924.0037.03.01	Ultrasonografo Gineco-Obstetrico 2 Nivel	12	1,095,760.34	11.26%	116,828.51	11,029,604.71	
37	16424	531.924.0031.03.01	Ultrasonografo gineco-obstetrico tercer nivel.	5	1,286,139.66	15.15%	194,650.16	5,456,447.51	
42	11823	531.341.2478.03.01	Unidad radiologica portatil. Equipo de rayos x movi.	34	2,153,335.11	4.80%	96,827.08	68,938,273.02	
TOTAL								754,919.95	6,000,002.43

SON 7 RESCIENTOS NOVENTA Y CUATRO MILLONES CUARENTA Y CINCO MIL DÓLARES DOS PESOS CINCO MIL.

LOS PRECIOS Y PORCENTAJES DE DESCUENTO OPERADOS SON FIJOS DURANTE LA VIGENCIA DEL CONTRATO.

060

[Handwritten signature]

[Handwritten signature]

CINTHYA SÁNCHEZ ROJAS
REPRESENTANTE LEGAL

Paseo de los Tamarindos No. 400-A Piso 21, Col. Bosques de las Lomas, C.P. 5120, Del. Cuajimalpa, CDMX.
Teléfono (55)8000 3553, <https://www.ismsalud.com/>

2591

S
I
N
T
E
X
T
O

//



INSTITUTO MEXICANO DEL SEGURO SOCIAL
DIRECCIÓN DE ADMINISTRACIÓN
UNIDAD DE ADQUISICIONES E INFRAESTRUCTURA
COORDINACIÓN DE ADQUISICIÓN DE BIENES Y
CONTRATACIÓN DE SERVICIOS
COORDINACIÓN TÉCNICA DE PLANEACIÓN Y CONTRATOS

Contrato Número
17BI0232

ANEXO 5 (CINCO)

"CONVENIO DE PARTICIPACIÓN CONJUNTA"

ANEXOS
DIVISION DE CONTRATOS

EL PRESENTE ANEXO CONSTA DE 23 HOJAS INCLUYENDO ESTA CARÁTULA

DIVISIÓN DE CONTRATOS
NIVEL CENTRAL

SIN TEXTO

[Faint, illegible text]

PRIMER TESTIMONIO PRIMERO EN SU ORDEN DEL INSTRUMENTO QUE CONTIENE:

RATIFICACIÓN DE FIRMA EN LA QUE COMPARECIERON LOS SEÑORES CINTHYA SÁNCHEZ ROJAS EN SU CARÁCTER DE APODERADA DE "ISM INNOVA SALUD MÉXICO", SOCIEDAD ANÓNIMA PROMOTORA DE INVERSIÓN DE CAPITAL VARIABLE Y FRANCISCO TAPIA SIORDIA Y ALEJANDRO ALBERTO ORTÍZ BARRAÑÓN EN SU CARÁCTER DE APODERADOS DE "PHILIPS MÉXICO COMMERCIAL", SOCIEDAD ANÓNIMA DE CAPITAL VARIABLE.

No.	79,160
LIBRO	1694
AÑO.	2017

**ANEXOS
DIVISION DE CONTRATOS**



SECRET
DIVISION DE COMERCIO

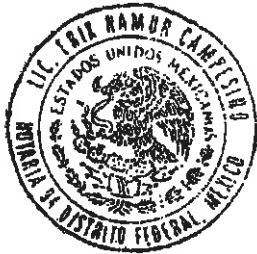

ERIK NAMUR CAMPESINO
NOTARIO 94
MÉXICO, D.F.



LIBRO NÚMERO UN MIL SEISCIENTOS NOVENTA Y CUATRO. ---EBS/arr.---
INSTRUMENTO NÚMERO SETENTA Y NUEVE MIL CIENTO SESENTA. -----
CIUDAD DE MÉXICO, a nueve de octubre del año dos mil dieciséis. -----

YO, EL LICENCIADO ERIK NAMUR CAMPESINO, titular de la notaría número noventa y cuatro de la Ciudad de México, hago constar: -----

Que ante mí comparecen los señores Cinthya Sánchez Rojas en su carácter de apoderada de "ISM INNOVA SALUD MÉXICO", SOCIEDAD ANÓNIMA PROMOTORA DE INVERSIÓN DE CAPITAL VARIABLE y Francisco Tapia Siordia y Alejandro Alberto Ortíz Barrañon en su carácter de apoderados de "PHILIPS MÉXICO COMMERCIAL", SOCIEDAD ANÓNIMA DE CAPITAL VARIABLE, quienes me exhiben en este acto cuatro tantos en original de un convenio de participación conjunta, de fecha seis de septiembre de dos mil diecisiete. -----

Los comparecientes reconocieron como suyas las firmas que aparecen en dicho convenio, ratificando además su contenido. -----

Un tanto en original de dicho convenio lo agrego al apéndice de este instrumento con la letra "A". -----

Los tres tantos restantes en original de dicho convenio debidamente certificados los devuelvo a los comparecientes. -----

-----PERSONALIDAD-----

Que los señores CINTHYA SÁNCHEZ ROJAS en su carácter de apoderada de "ISM INNOVA SALUD MÉXICO", SOCIEDAD ANÓNIMA PROMOTORA DE INVERSIÓN DE CAPITAL VARIABLE y FRANCISCO TAPIA SIORDIA y ALEJANDRO ALBERTO ORTÍZ BARRAÑON en su carácter de apoderados de "PHILIPS MÉXICO COMMERCIAL", SOCIEDAD ANÓNIMA DE CAPITAL VARIABLE, manifiestan de manera expresa y bajo protesta de decir verdad que sus representadas se encuentran legalmente capacitadas para la celebración de este acto y acreditan su legal existencia y que la personalidad que ostentan, no les ha sido revocada, ni en forma alguna limitada o modificada y que continua vigente, con la certificación que obra anexa al documento agregado al apéndice de este instrumento con la letra "A". -----

-----DISPOSICIONES DE LA LEY FEDERAL PARA LA PREVENCIÓN-----

-----E IDENTIFICACIÓN DE OPERACIONES CON RECURSOS DE-----

-----PROCEDENCIA ILÍCITA-----

Para efectos de la Ley Federal para la Prevención e Identificación de Operaciones con Recursos de Procedencia Ilícita, el otorgamiento del presente instrumento no implica el establecimiento de una relación de negocios, por tratarse de un acto u operación que se

[Handwritten signature in blue ink]

celebra ocasionalmente y no como producto de una relación formal y cotidiana entre el suscrito y las otorgantes, lo cual también declaran los comparecientes. -----

----- **AVISO DE PRIVACIDAD** -----

Que en cumplimiento de lo dispuesto por la Ley Federal de Protección de Datos Personales en Posesión de los Particulares, informé a los comparecientes que los datos personales proporcionados a la notaría a mi cargo se utilizarán con la finalidad de otorgarles el servicio solicitado, que por el hecho de proporcionar dicha información autorizan a esta notaría a administrar sus datos personales y a transferir los mismos a terceros cuando sea estrictamente necesario para otorgarles los referidos servicios. Asimismo les informé que podrán ejercer los derechos de acceso, rectificación, cancelación, oposición, divulgación y limitación de uso, mediante escrito dirigido al suscrito notario como Responsable de Protección de Datos Personales, en el domicilio de la notaría, donde también se encuentra disponible para su consulta el texto completo del Aviso de Privacidad.-----

YO, EL NOTARIO CERTIFICO:-----

I.- Que a mi juicio los comparecientes tienen capacidad para la celebración de este acto y que me cercioré de su identidad conforme a la relación que agrego al apéndice de este instrumento con la letra "B".-----

II.- Que la representante de "ISM INNOVA SALUD MÉXICO", SOCIEDAD ANÓNIMA PROMOTORA DE INVERSIÓN DE CAPITAL VARIABLE manifiesta que la sociedad cuenta con cláusula de admisión de extranjeros en sus estatutos sociales pero no tiene obligación de inscribirse en el Registro Nacional de Inversiones Extranjeras.-----

III.- Que los representantes de "PHILIPS MÉXICO COMMERCIAL", SOCIEDAD ANÓNIMA DE CAPITAL VARIABLE no me exhibieron la constancia de inscripción de la sociedad en el Registro Nacional de Inversiones Extranjeras, por lo que procederé a dar el aviso correspondiente.-----

IV.- Que los comparecientes de manera expresa y bajo protesta de decir verdad, declaran por sus generales ser:-----

CINTHYA SÁNCHEZ ROJAS, [REDACTED], originaria de [REDACTED] lugar donde nació el día [REDACTED], [REDACTED], con domicilio en [REDACTED]
[REDACTED]-----

FRANCISCO TAPIA SIORDIA, [REDACTED] originario de [REDACTED]
[REDACTED]-----

SE CANCELAN DATOS PERSONALES DE PERSONA(S) FÍSICAS IDENTIFICABLE(S) TALES COMO: DOMICILIO, NACIONALIDAD, ORIGEN, FECHA DE NACIMIENTO, ESTADO CIVIL, OCUPACIÓN, POR CONSIDERARSE INFORMACIÓN CUYA DIFUSIÓN PUEDE AFECTAR A LA ESFERA PRIVADA DE LA MISMA, DE CONFORMIDAD CON LO ESTABLECIDO EN LOS ARTÍCULOS 113 FRACCIÓN I Y 118 DE LA LEY FEDERAL DE TRANSPARENCIA Y ACCESO A LA INFORMACIÓN PÚBLICA. D.O.F. 09-mayo-2016



ERIK NAMUR CAMPESINO
NOTARIO 94
MEXICO, D.F.

SE CANCELAN DATOS PERSONALES DE PERSONA(S) FÍSICAS IDENTIFICABLE(S) TALES COMO: DOMICILIO, NACIONALIDAD, ORIGEN, FECHA DE NACIMIENTO, ESTADO CIVIL, OCUPACIÓN, POR CONSIDERARSE INFORMACIÓN CUYA DIFUSIÓN PUEDE AFECTAR A LA ESFERA PRIVADA DE LA MISMA, DE CONFORMIDAD CON LO ESTABLECIDO EN LOS ARTÍCULOS 113 FRACCIÓN I Y 118 DE LA LEY FEDERAL DE TRANSPARENCIA Y ACCESO A LA INFORMACIÓN PÚBLICA. D.O.F. 09-mayo-2016

3

79,160

con domicilio en

ALEJANDRO ALBERTO ORTÍZ BARRAÑÓN, originario de

lugar donde nació el día

con el mismo domicilio que el anterior compareciente,

V.- Que tuve a la vista los documentos citados en este instrumento.

VI.- Que hice del conocimiento de los comparecientes el contenido del artículo ciento sesenta y cinco de la Ley del Notariado para el Distrito Federal, de las penas en que incurren quienes declaran con falsedad ante notario, habiéndome identificado como tal ante los comparecientes.

VII.- Que advertí a los comparecientes el derecho que tienen de leer por sí mismos el presente instrumento, así como que les sea explicado por el suscrito.

VIII.- Que los comparecientes leyeron el presente instrumento y que les expliqué e ilustré de las consecuencias y alcance legal del mismo, por lo que los comparecientes manifestaron su conformidad y comprensión plena con él y lo firmaron el día nueve de octubre del año dos mil diecisiete, mismo momento en que lo autorizo definitivamente.

Doy Fe.

Firmas ilegibles de los señores Cinthya Sánchez Rojas, Francisco Tapia Siordia y Alejandro Alberto Ortiz Barrañon.

ERIK NAMUR CAMPESINO.- Firma.

El sello de autorizar.

EL PRESENTE TESTIMONIO VA EN DOS FOJAS ÚTILES PROTEGIDAS POR KINEGRAMAS, LOS CUALES PUEDEN NO TENER UNA NUMERACIÓN SEGUIDA.

ES PRIMER TESTIMONIO PRIMERO EN SU ORDEN, QUE EXPIDO PARA "ISM INNOVA SALUD MÉXICO", SOCIEDAD ANÓNIMA PROMOTORA DE INVERSIÓN DE CAPITAL VARIABLE Y "PHILIPS MÉXICO COMMERCIAL", SOCIEDAD ANÓNIMA DE CAPITAL VARIABLE, COMO CONSTANCIA, EN TRES PÁGINAS.

CIUDAD DE MÉXICO, A DOCE DE OCTUBRE DEL AÑO DOS MIL DIECISIETE.

DOY FE.

COTEJADO.

EBS/ggv.



SIN TEXTO



ANEXO No. 12
Modelo de Convenio de Participación Conjunta

CONVENIO DE PARTICIPACIÓN CONJUNTA QUE CELEBRAN POR UNA PARTE ISM INNOVA SALUD MÉXICO SAPI DE CV, REPRESENTADA POR CINTHYA SÁNCHEZ ROJAS, EN SU CARÁCTER DE APODERADO, A QUIEN EN LO SUCESIVO SE LE DENOMINARÁ "EL PARTICIPANTE A", Y POR OTRA PHILIPS MÉXICO COMMERCIAL, S.A DE C.V, REPRESENTADA POR ALEJANDRO ALBERTO ORTÍZ BARRAÑÓN Y FRANCISCO TAPIA, EN SU CARÁCTER DE APODERADO, A QUIEN EN LO SUCESIVO SE LE DENOMINARÁ "EL PARTICIPANTE B", Y CUANDO SE HAGA REFERENCIA A LOS QUE INTERVIENEN SE DENOMINARÁN "LAS PARTES", AL TENOR DE LAS SIGUIENTES DECLARACIONES Y CLÁUSULAS:

1.1 "EL PARTICIPANTE A", DECLARA QUE:

1.1.1 ES UNA SOCIEDAD LEGALMENTE CONSTITUIDA, DE CONFORMIDAD CON LAS LEYES MEXICANAS, SEGÚN CONSTA EN EL TESTIMONIO DE LA ESCRITURA PÚBLICA NÚMERO 51,926, DE FECHA 09 DE MAYO DE 2014, OTORGADA ANTE LA FE DEL LIC. ANA PATRICIA BANDALA TOLENTINO NOTARIO PÚBLICO NÚMERO 185, DEL DISTRITO FEDERAL, E INSCRITA EN EL REGISTRO PÚBLICO DE LA PROPIEDAD Y DE COMERCIO DEL DISTRITO FEDERAL, EN EL FOLIO MERCANTIL 515010-1 DE FECHA 27 DE MAYO DE 2014.

EL ACTA CONSTITUTIVA DE LA SOCIEDAD SI HA TENIDO REFORMAS Y MODIFICACIONES.

**1. PODER AMPLIO Y ESPECIAL
REFORMA AL ACTA CONSTITUTIVA: 53,624
FECHA: 18 DE DICIEMBRE DE 2014
REGISTRO PÚBLICO DE COMERCIO No: 515010-1 FOLIO: 189712
FECHA: 27 DE MAYO DE 2014.**

LOS NOMBRES DE SUS SOCIOS SON:

[REDACTED] CON REGISTRO FEDERAL DE CONTRIBUYENTES [REDACTED]

[REDACTED] CON REGISTRO FEDERAL DE CONTRIBUYENTES:

1.1.2 TIENE LOS SIGUIENTES REGISTROS OFICIALES: REGISTRO FEDERAL DE CONTRIBUYENTES NÚMERO IIS 149512 PR5 Y REGISTRO PATRONAL ANTE EL INSTITUTO MEXICANO DEL SEGURO SOCIAL NÚMERO [REDACTED]

1.1.3 SU REPRESENTANTE LEGAL CON EL CARÁCTER YA MENCIONADO, CUENTA CON LAS FACULTADES NECESARIAS PARA SUSCRIBIR EL PRESENTE CONVENIO, DE CONFORMIDAD CON EL CONTENIDO DEL TESTIMONIO DE LA ESCRITURA PÚBLICA NÚMERO 82,767 DE FECHA 26 DE JUNIO DE 2017, OTORGADA ANTE LA FE DEL LIC. CARLOS ANTONIO MORALES MONTES DE OCA, NOTARIO PÚBLICO NÚMERO 227, DE LA CIUDAD DE MÉXICO E INSCRITA EN EL REGISTRO PÚBLICO DE LA PROPIEDAD Y DE COMERCIO, EN EL FOLIO MERCANTIL NÚMERO 515010-1 DE FECHA 27 DE MAYO DE 2014, MANIFESTANDO "BAJO PROTESTA DE DECIR VERDAD", QUE DICHAS FACULTADES NO LE HAN SIDO REVOCADAS, NI LIMITADAS O MODIFICADAS EN FORMA ALGUNA, A LA FECHA EN QUE SE SUSCRIBE EL PRESENTE INSTRUMENTO JURÍDICO.

**Paseo de las Tamarindos No. 400-A Piso 21, Col. Bosques de las Lomas, C.P. 5120, Del. Cuajimalpa, CDMX. Teléfono (55)8000 3553
<http://www.ismsalud.com/>**

SE CANCELAN DATOS PERSONALES DE PERSONA(S) FÍSICAS IDENTIFICABLE(S) TALES COMO: NOMBRES, RFC, POR CONSIDERARSE INFORMACIÓN CUYA DIFUSIÓN PUEDE AFECTAR A LA ESFERA PRIVADA DE LA MISMA, DE CONFORMIDAD CON LO ESTABLECIDO EN LOS ARTÍCULOS 113 FRACCIÓN I Y 118 DE LA LEY FEDERAL DE TRANSPARENCIA Y ACCESO A LA INFORMACIÓN PÚBLICA. D.O.F. 09-mayo-2016

SE CANCELAN DATOS PERSONALES DE PERSONA(S) MORALES IDENTIFICABLE(S) TALES COMO: REGISTRO PATRONAL, POR CONSIDERARSE INHERENTE AL PATRIMONIO DE LA PERSONA MORAL, DE CONFORMIDAD CON LO ESTABLECIDO EN LOS ARTÍCULOS 113 FRACCIÓN III Y 118 DE LA LEY FEDERAL DE TRANSPARENCIA Y ACCESO A LA INFORMACIÓN PÚBLICA. D.O.F. 09-mayo-2016

[Handwritten signature]

[Handwritten initials]

[Handwritten signature]

ST. LOUIS



DOMICILIO DEL REPRESENTANTE LEGAL ES EL UBICADO EN

[REDACTED]

1.1.4 SU OBJETO SOCIAL, ENTRE OTROS CORRESPONDE A: LA COMPRA, VENTA, ARRENDAMIENTO, RENTA, USUFRUCTO, DISTRIBUCIÓN, COMERCIALIZACIÓN, IMPORTACIÓN Y/O EXPORTACIÓN DE EQUIPO MÉDICO, MOBILIARIO, INSTRUMENTAL, MATERIAL DE CURACIÓN, INSUMOS Y CONSUMOS ENFOCADOS AL CUIDADO DE LA SALUD, PARA EL SECTOR PÚBLICO Y PRIVADO. LA COMPRA, VENTA, ARRENDAMIENTO, RENTA E INSTALACIÓN DE EQUIPOS MÉDICOS E INSUMOS RELACIONADOS CON ESTOS, ASÍ COMO LA REPARACIÓN Y MANTENIMIENTO DE LOS MISMOS, LA PRESTACIÓN POR SÍ O A TRAVÉS DE TERCEROS, DE TODA CLASE DE SERVICIOS DE CONSULTORÍA Y LOGÍSTICA PARA LA INSTALACIÓN, MANEJO Y ADECUADO FUNCIONAMIENTO DE LOS EQUIPOS MÉDICOS; POR LO QUE CUENTA CON LOS RECURSOS FINANCIEROS, TÉCNICOS, ADMINISTRATIVOS Y HUMANOS PARA OBLIGARSE, EN LOS TÉRMINOS Y CONDICIONES QUE SE ESTIPULAN EN EL PRESENTE CONVENIO.

1.1.5 SEÑALA COMO DOMICILIO LEGAL PARA TODOS LOS EFECTOS QUE DERIVEN DEL PRESENTE CONVENIO, EL UBICADO EN: PASEO DE TAMARINDOS NO. 400, EDIFICIO AB, NO. 21, COLONIA BOSQUES DE LAS LOMAS, DELEGACIÓN CUAJIMALPA, CP 05120, CIUDAD DE MÉXICO.

2.1 "EL PARTICIPANTE B", DECLARA QUE:

2.1.1 ES UNA SOCIEDAD LEGALMENTE CONSTITUIDA DE CONFORMIDAD CON LAS LEYES DE LOS ESTADOS UNIDOS MEXICANOS, SEGÚN CONSTA EL TESTIMONIO (PÓLIZA) DE LA ESCRITURA PÚBLICA NÚMERO 68618, DE FECHA 01 DE JULIO DE 2015, PASADA ANTE LA FE DEL LIC. LIC. ERIK NAMUR CAMPESINO, NOTARIO (CORREDOR) PÚBLICO NÚMERO 94, DEL DISTRITO FEDERAL, E INSCRITA EN EL REGISTRO PÚBLICO DE LA PROPIEDAD Y DEL COMERCIO, EN EL FOLIO MERCANTIL NÚMERO 541719-1 DE FECHA 28 DE AGOSTO DE 2015.

EL ACTA CONSTITUTIVA DE LA SOCIEDAD (/NO) HA TENIDO REFORMAS Y MODIFICACIONES.

Nota: En su caso, se deberán relacionar las escrituras en que consten las reformas o modificaciones de la sociedad.

LOS NOMBRES DE SUS SOCIOS SON:

[REDACTED]

2.1.2 TIENE LOS SIGUIENTES REGISTROS OFICIALES: REGISTRO FEDERAL DE CONTRIBUYENTES NÚMERO PMG1507010K6 Y REGISTRO PATRONAL ANTE EL INSTITUTO MEXICANO DEL SEGURO SOCIAL NÚMERO [REDACTED]

2.1.3 SU REPRESENTANTE LEGAL, CON EL CARÁCTER YA MENCIONADO, CUENTA CON LAS FACULTADES NECESARIAS PARA SUSCRIBIR EL PRESENTE CONVENIO, DE CONFORMIDAD CON EL CONTENIDO DEL TESTIMONIO DE LA ESCRITURA PÚBLICA NÚMERO 52686 DE FECHA 13 DE NOVIEMBRE DE 2015, PASADA ANTE LA FE DEL LIC. HÉCTOR MANUEL CÁRDENAS VILLARREAL, NOTARIO PÚBLICO

Paseo de los Tamarindos No. 400-A Piso 21, Col. Bosques de las Lomas, C.P. 5120, Del. Cuajimalpa, CDMX. Teléfono (55)8006 3553
<http://www.ismsalud.com/>

SE CANCELAN DATOS PERSONALES DE PERSONA(S) FÍSICAS IDENTIFICABLE(S) TALES COMO: DOMICILIO, POR CONSIDERARSE INFORMACIÓN CUYA DIFUSIÓN PUEDE AFECTAR A LA ESFERA PRIVADA DE LA MISMA, DE CONFORMIDAD CON LO ESTABLECIDO EN LOS ARTÍCULOS 113 FRACCIÓN I Y 118 DE LA LEY FEDERAL DE TRANSPARENCIA Y ACCESO A LA INFORMACIÓN PÚBLICA. D.O.F. 09-mayo-2016

SE CANCELAN DATOS PERSONALES DE PERSONA(S) MORALES IDENTIFICABLE(S) TALES COMO: NOMBRE DE SOCIOS DE EMPRESAS, REGISTRO PATRONAL, POR CONSIDERARSE INHERENTE AL PATRIMONIO DE LA PERSONA MORAL, DE CONFORMIDAD CON LO ESTABLECIDO EN LOS ARTÍCULOS 113 FRACCIÓN III Y 118 DE LA LEY FEDERAL DE TRANSPARENCIA Y ACCESO A LA INFORMACIÓN PÚBLICA. D.O.F. 09-mayo-2016

[Handwritten signature]

[Handwritten initials]



CONFIDENTIAL



NÚMERO 201, DEL DISTRITO FEDERAL E INSCRITA EN EL REGISTRO PÚBLICO DE LA PROPIEDAD Y DEL COMERCIO, EN EL FOLIO MERCANTIL NÚMERO 521710-1 DE FECHA 24 de FEBRERO 2016, MANIFESTANDO "BAJO PROTESTA DE DECIR VERDAD" QUE DICHAS FACULTADES NO LE HAN SIDO REVOCADAS, NI LIMITADAS O MODIFICADAS EN FORMA ALGUNA, A LA FECHA EN QUE SE SUSCRIBE EL PRESENTE INSTRUMENTO JURÍDICO.

EL DOMICILIO DE SU REPRESENTANTE LEGAL ES EL UBICADO EN [REDACTED]

2.1.4 SU OBJETO SOCIAL, ENTRE OTROS CORRESPONDE A: ADQUIRIR, COMERCIALIZAR, VENDER, DISTRIBUIR, SUMINISTRAR, PROVEER EN GENERAL, LLEVAR A CABO TODA ACTIVIDAD COMERCIAL EN RELACION CON EQUIPO, MATERIALES, INSTRUMENTOS, CONSUMIBLES, PIEZAS DE REPUESTO Y ACCESORIOS MÉDICOS, IMPORTAR Y EXPORTAR EQUIPO MÉDICO, MATERIALES, INSTRUMENTOS, CONSUMIBLES, PIEZAS DE REPUESTO Y ACCESORIOS MÉDICOS, REPARAR, PROVEER MANTENIMIENTO Y/O SERVICIOS AL EQUIPO, MATERIALES, INSTRUMENTOS, CONSUMIBLES, PIEZAS DE REPUESTO Y ACCESORIOS; POR LO QUE CUENTA CON LOS RECURSOS FINANCIEROS, TÉCNICOS, ADMINISTRATIVOS Y HUMANOS PARA OBLIGARSE, EN LOS TÉRMINOS Y CONDICIONES QUE SE ESTIPULAN EN EL PRESENTE CONVENIO.

2.1.5 SEÑALA COMO DOMICILIO LEGAL PARA TODOS LOS EFECTOS QUE DERIVEN DEL PRESENTE CONVENIO, EL UBICADO EN: AVENIDA LA PALMA NÚMERO 6, COLONIA LA HERRADURA, DELEGACIÓN HUIXQUILUCAN, MÉXICO, DISTRITO FEDERAL, CÓDIGO POSTAL 52784.

3.1 "LAS PARTES" DECLARAN QUE:

3.1.1 INTEGRANTES QUE CONFORMAN LA PARTICIPACIÓN CONJUNTA:

- ISM INNOVA SALUD MÉXICO SAPI DE CV
- PHILIPS MÉXICO COMMERCIAL, S.A DE C.V

3.1.2 CONOCEN LOS REQUISITOS Y CONDICIONES ESTIPULADAS EN LAS CONVOCATORIA DE LA CONVOCATORIA A LA LICITACIÓN PÚBLICA INTERNACIONAL BAJO LA COBERTURA DE LOS TRATADOS DE LIBRE COMERCIO QUE CONTENGA EL CAPÍTULO DE COMPRAS, ELECTRÓNICA NÚMERO LA-0106YR040-EB-2017.

3.1.3 MANIFIESTAN SU CONFORMIDAD EN FORMALIZAR EL PRESENTE CONVENIO, CON EL OBJETO DE PARTICIPAR CONJUNTAMENTE EN LA LICITACIÓN, PRESENTANDO PROPOSICIÓN TÉCNICA Y ECONÓMICA, CUMPLIENDO CON LO ESTABLECIDO EN LAS CONVOCATORIA DE LA LICITACIÓN Y CON LO DISPUESTO EN LOS ARTÍCULOS 34, DE LA LEY DE ADQUISICIONES, ARRENDAMIENTOS Y SERVICIOS DEL SECTOR PÚBLICO Y 31 DE SU REGLAMENTO.

EXPUESTO LO ANTERIOR, LAS PARTES OTORGAN LAS SIGUIENTES:

CLÁUSULAS

PRIMERA.- OBJETO.- "PARTICIPACIÓN CONJUNTA".

Paseo de los Tamarindos No. 400-A Piso 21, Col. Bosques de las Lomas, C.P. 5120, Del. Cuajimalpa, CDMX. Teléfono (55)8000 3553
<http://www.ismsalud.com/>

SE CANCELAN DATOS PERSONALES DE PERSONA(S) FÍSICAS IDENTIFICABLE(S) TALES COMO: DOMICILIO, POR CONSIDERARSE INFORMACIÓN CUYA DIFUSIÓN PUEDE AFECTAR A LA ESFERA PRIVADA DE LA MISMA, DE CONFORMIDAD CON LO ESTABLECIDO EN LOS ARTÍCULOS 113 FRACCIÓN I Y 118 DE LA LEY FEDERAL DE TRANSPARENCIA Y ACCESO A LA INFORMACIÓN PÚBLICA. D.O.F. 09-mayo-2016

[Handwritten signatures in blue ink]

SIN TEXTO



Las PARTES CONVIENEN, EN CONJUNTO SUS RECURSOS TÉCNICOS, LEGALES, ADMINISTRATIVOS, ECONÓMICOS Y FINANCIEROS PARA PRESENTAR PROPOSICIÓN TÉCNICA Y ECONÓMICA EN LA LICITACIÓN PÚBLICA INTERNACIONAL BAJO LA COBERTURA DE LOS TRATADOS DE LIBRE COMERCIO QUE CONTenga EL CAPÍTULO DE COMPRAS, ELECTRÓNICA NÚMERO LA-012GYR049-EP-2017 Y EN CASO DE SER ADJUDICATARIO DEL CONTRATO, SE OBLIGAN A ENTREGAR LOS BIENES OBJETO DEL CONVENIO, CON LA PARTICIPACIÓN SIGUIENTE:

PARTICIPANTE "A": DOCUMENTACIÓN LEGAL Y ADMINISTRATIVA DESCRITA EN LA CONVOCATORIA, DESIGNACIÓN DE REPRESENTANTE LEGAL EN COMÚN, ASÍ COMO LAS ACCIONES CORRESPONDIENTES A:

REQUISITOS DE LA CONVOCATORIA

- *Requisitos previstos en el punto 4.1, numerales 4.1.1, 4.1.4, 4.1.5, 4.1.6, 4.1.7.*
- *Propuesta Técnica, de acuerdo al punto 4.2.*
- *Documentación Lega-Administrativa, de acuerdo al punto 4.3.*
- *Plazo y condiciones de canje o devolución del bien, de acuerdo al numeral IV.1.1.*
- *Obras y especificaciones.*
- *Supervisión y cobra.*
- *Garantía de cumplimiento de contrato, de acuerdo al numeral VII.*
- *Especificaciones técnicas previstas en el Anexo 1.6:*
 - *Rubro 1, "Capacidad del licitante".*
 - *Rubro 2, "Experiencia y especialidad del licitante".*
 - *Rubro 3, Cumplimiento de contratos y/o pedidos.*
- *Firma de contrato.*
- *En general llevar a cabo las acciones necesarias para la prestación óptima del servicio objeto de la licitación a que se refiere este Convenio.*

VERIFICACIÓN DE OBLIGACIONES

DE MANERA GENERAL, VERIFICARÁ Y COADYUVARÁ EN EL CUMPLIMIENTO DE OBLIGACIONES DE AMBOS PARTICIPANTES, DE ACUERDO A LO ESTABLECIDO EN LAS BASES DE LA CONVOCATORIA DE LA LICITACIÓN, ASÍ COMO AQUELLAS QUE DERIVEN DEL CONTRATO QUE EN SU CASO SE FORMALICE.

PARTICIPANTE "B": IMPLEMENTACIÓN Y PUESTA EN MARCHA DESCRITA, ASÍ COMO LAS ACCIONES CORRESPONDIENTES A:

REQUISITOS DE LA CONVOCATORIA

- *Entrega de Documentación Lega-Administrativa, de acuerdo al punto 4.3.*
- *Requisitos previstos en el punto 4.1, numerales 4.1.2 y 4.1.3.*
- *Visita a instalaciones institucionales, de acuerdo al numeral 5.2.9.*
- *Acto de demostración de las características ofertadas, de acuerdo al numeral 5.2.8.*
- *Tiempos máximos de reparación y atención de fallas, de acuerdo al numeral IV.1.3.*
- *Reporte Técnico, de acuerdo al numeral IV.1.4.*
- *Plazo y lugar de entrega.*
- *Condiciones de entrega.*
- *Capacitación, de acuerdo al numeral III.2.1.*
- *Mantenimiento, de acuerdo al numeral IV.1.*
- *Mantenimiento preventivo, de acuerdo al numeral IV.1.A.*

SIN TEXTO



- Mantenimiento correctivo, de acuerdo al numeral IV.1.B
- Mantenimiento mayor, de acuerdo al numeral IV.1.C
- Centros de Servicios, de acuerdo al numeral IV.1.4.
- Especificaciones técnicas previstas en el Anexo 1.6:
 - Rubro 1. "Capacidad del Licitante".
 - Rubro 2. "Experiencia y especialidad del Licitante".
 - Rubro 3. Cumplimiento de contratos y/o pedidos.
- Firma de contrato.

VERIFICACIÓN DE OBLIGACIONES

DE MANERA GENERAL, VERIFICARA Y COADYUVARÁ EN EL CUMPLIMIENTO DE OBLIGACIONES DE AMBOS PARTICIPANTES, DE ACUERDO A LO ESTABLECIDO EN LAS BASES DE LA CONVOCATORIA DE LA LICITACIÓN, ASÍ COMO AQUELLAS QUE DERIVEN DEL CONTRATO QUE EN SU CASO SE FORMALICE.

SEGUNDA.- REPRESENTANTE COMÚN Y OBLIGADO SOLIDARIO.

"LAS PARTES" ACEPTAN EXPRESAMENTE EN DESIGNAR COMO REPRESENTANTE COMÚN A LA C. CINTHYA SÁNCHEZ ROJAS, A TRAVÉS DEL PRESENTE INSTRUMENTO, OTORGÁNDOLE PODER AMPLIO Y SUFICIENTE, PARA ATENDER TODO LO RELACIONADO CON LAS PROPOSICIONES TÉCNICA Y ECONÓMICA EN EL PROCEDIMIENTO DE LICITACIÓN, ASÍ COMO PARA SUSCRIBIR DICHAS PROPOSICIONES.

ASIMISMO, CONVIENEN ENTRE SI EN CONSTITUIRSE EN FORMA CONJUNTA Y SOLIDARIA PARA COMPROMETERSE POR CUALQUIER RESPONSABILIDAD DERIVADA DEL CUMPLIMIENTO DE LAS OBLIGACIONES ESTABLECIDAS EN EL PRESENTE CONVENIO, CON RELACIÓN AL CONTRATO QUE SUS REPRESENTANTES LEGALES FIRMEN CON EL INSTITUTO MEXICANO DEL SEGURO SOCIAL (IMSS), DERIVADO DEL PROCEDIMIENTO DE CONTRATACIÓN LA-0186YR04R-ES-2017, ACEPTANDO EXPRESAMENTE EN RESPONDER ANTE EL IMSS POR LAS PROPOSICIONES QUE SE PRESENTEN Y, EN SU CASO, DE LAS OBLIGACIONES QUE DERIVEN DE LA ADJUDICACIÓN DEL CONTRATO RESPECTIVO.

TERCERA.- DEL COBRO DE LAS FACTURAS.

"LAS PARTES" CONVIENEN EXPRESAMENTE, QUE "EL PARTICIPANTE A" ISM INNOVA SALUD MÉXICO, SAPI DE CV, PARA EFECTUAR EL COBRO DE LAS FACTURAS RELATIVAS A LOS BIENES QUE SE ENTREGUEN AL IMSS, CON MOTIVO DEL CONTRATO QUE SE DERIVE DE LA LICITACIÓN PÚBLICA INTERNACIONAL BAJO LA COBERTURA DE LOS TRATADOS DE LIBRE COMERCIO QUE CONTENGA EL CAPÍTULO DE COMPRAS, ELECTRÓNICA NÚMERO LA-0186YR04R-ES-2017.

CUARTA.- VIGENCIA.

"LAS PARTES" CONVIENEN, EN QUE LA VIGENCIA DEL PRESENTE CONVENIO SERÁ EL DEL PERÍODO DURANTE EL CUAL SE DESARROLLE EL PROCEDIMIENTO DE LA LICITACIÓN PÚBLICA INTERNACIONAL BAJO LA COBERTURA DE LOS TRATADOS DE LIBRE COMERCIO QUE CONTENGA EL CAPÍTULO DE COMPRAS,

[Handwritten signatures in blue ink]

[Handwritten initials and marks in black ink]

SIN TEXTO



Innovación en salud

ELECTRÓNICA NÚMERO LA-018GYR040-EE-2017, INCLUYENDO, EN SU CASO, DE RESULTAR ADJUDICADOS DEL CONTRATO, EL PLAZO QUE SE ESTIPULE EN ÉSTE Y EL QUE PUDIERA RESULTAR DE CONVENIOS DE MODIFICACIÓN.

QUINTA.- OBLIGACIONES.

"LAS PARTES" CONVIENEN EN QUE EN EL SUPUESTO DE QUE CUALQUIERA DE ELLAS QUE SE DECLARE EN QUIEBRA O EN SUSPENSIÓN DE PAGOS, NO LAS LIBERA DE CUMPLIR CON SUS OBLIGACIONES, POR LO QUE CUALQUIERA DE ELLAS QUE SUBSISTA, ACEPTA Y SE OBLIGA EXPRESAMENTE A RESPONDER SOLIDARIAMENTE DE LAS OBLIGACIONES CONTRACTUALES A QUE HUBIERE LUGAR.

"LAS PARTES" ACEPTAN Y SE OBLIGAN A PROTOCOLIZAR ANTE NOTARIO PÚBLICO EL PRESENTE CONVENIO, EN CASO DE RESULTAR ADJUDICADOS DEL CONTRATO QUE SE DERIVE DEL FALLO EMITIDO EN LA LICITACIÓN PÚBLICA INTERNACIONAL BAJO LA COBERTURA DE LOS TRATADOS DE LIBRE COMERCIO QUE CONTENGA EL CAPÍTULO DE COMPRAS, ELECTRÓNICA NÚMERO LA-018GYR040-EE-2017 EN QUE PARTICIPAN Y, QUE EL PRESENTE INSTRUMENTO, DEBIDAMENTE PROTOCOLIZADO, FORMARÁ PARTE INTEGRANTE DEL CONTRATO QUE SUSCRIBAN LOS REPRESENTANTES LEGALES DE CADA INTEGRANTE Y EL IMSS.

LEÍDO QUE FUE EL PRESENTE CONVENIO POR "LAS PARTES" Y ENTERADOS DE SU ALCANCE Y EFECTOS LEGALES, ACEPTANDO QUE NO EXISTIÓ ERROR, DOLO, VIOLENCIA O MALA FE, LO RATIFICAN Y FIRMAN, DE CONFORMIDAD EN LA CIUDAD DE MÉXICO, EL DÍA 06 DE SEPTIEMBRE DE 2017.

"EL PARTICIPANTE A" -----

CINTHYA SÁNCHEZ ROJAS
REPRESENTANTE LEGAL
ISM INNOVA SALUD MÉXICO S.A.P.I. DE C.V.

"EL PARTICIPANTE B" -----

ALEJANDRO ALBERTO ORTÍZ
BARRAÑÓN
REPRESENTANTE LEGAL DE
PHILIPS MÉXICO COMMERCIAL, S.A.
DE C.V.

"EL PARTICIPANTE C" -----

FRANCISCO TAPIA SIORDIA
REPRESENTANTE LEGAL DE
PHILIPS MÉXICO COMMERCIAL,
S.A. DE C.V.

SIN TEXTO





YO, EL LICENCIADO ERIK NAMUR CAMPESINO, titular de la notaría número noventa y cuatro de la Ciudad de México, CERTIFICO:-----

Que los señores Cinthya Sánchez Rojas en su carácter de apoderada de "ISM INNOVA SALUD MÉXICO", SOCIEDAD ANÓNIMA PROMOTORA DE INVERSIÓN DE CAPITAL VARIABLE y Francisco Tapia Siordia y Alejandro Alberto Ortiz Barrañon en su carácter de apoderados de "PHILIPS MÉXICO COMMERCIAL", SOCIEDAD ANÓNIMA DE CAPITAL VARIABLE, de quienes me cercioré de su identidad, comparecieron ante mí, reconocieron como suyas las firmas que aparecen en este documento, ratificando además su contenido, y manifestaron de manera expresa y bajo protesta de decir verdad que sus representadas se encuentran legalmente capacitadas para la celebración de este acto y acreditan su legal existencia y que la personalidad que ostentan, no les ha sido revocada, ni en forma alguna modificada o limitada, y que continúa vigente con los siguientes instrumentos:-----

A.- "ISM INNOVA SALUD MÉXICO", SOCIEDAD ANÓNIMA PROMOTORA DE INVERSIÓN DE CAPITAL VARIABLE, con los siguientes instrumentos:-----

I.- CONSTITUTIVA.- Por instrumento público número cincuenta y un mil novecientos veintiséis, de fecha nueve de mayo de dos mil catorce, otorgado ante la licenciada Ana Patricia Bandala Tolentino, titular de la notaría número ciento noventa y cinco de la Ciudad de México, cuyo primer testimonio quedó inscrito en el Registro Público de Comercio de esta Ciudad, en el folio mercantil electrónico número quinientos quince mil diez guión uno, se constituyó "ISM INNOVA SALUD MÉXICO", SOCIEDAD ANÓNIMA PROMOTORA DE INVERSIÓN DE CAPITAL VARIABLE, con domicilio en la Ciudad de México, duración indefinida cláusula de admisión de extranjeros, capital social mínimo fijo de [REDACTED] variable ilimitado y teniendo por objeto:-----

"...ARTÍCULO CUARTO.- OBJETO. La Sociedad tiene por objeto: -----

1. La compra, venta, arrendamiento, renta, usufructo, distribución, comercialización importación y/o exportación de equipo médico, mobiliario, instrumental, material de curación, insumos y consumos enfocados al cuidado de la salud, para el sector público y privado.-----
2. La compra, venta, arrendamiento, renta e instalación de equipos médicos e insumos relacionados con estos, así como la reparación y mantenimiento de los mismos.-----
3. La prestación por sí o a través de terceros, de toda clase de servicios de consultoría y logística para la instalación, manejo y adecuado funcionamiento de los equipos médicos. -
4. Realizar toda clase de negocios, así como la prestación de los servicios de gestión y cobranzas, con todos los actos relacionados con los mismos, de manera enunciativa mas no limitativa, la negociación, recolección y pago.-----
- 5.- Representar o ser agente de cualquier persona física o moral dedicada a cualquier

SE CANCELAN DATOS PERSONALES DE PERSONA(S) MORALES IDENTIFICABLE(S) TALES COMO: CAPITAL SOCIAL, POR CONSIDERARSE INHERENTE AL PATRIMONIO DE LA PERSONA MORAL, DE CONFORMIDAD CON LO ESTABLECIDO EN LOS ARTÍCULOS 113 FRACCIÓN III Y 118 DE LA LEY FEDERAL DE TRANSPARENCIA Y ACCESO A LA INFORMACIÓN PÚBLICA. D.O.F. 09-mayo-2016

Handwritten signature in blue ink at the bottom left of the page.

- actividad industrial o comercial permitida por las leyes de los Estados Unidos Mexicanos.
6. Contratar activa o pasivamente toda clase de prestaciones de servicios, celebrar contratos, convenios, así como obtener, adquirir utilizar o disponer de toda clase de títulos, patentes, certificados de invención, marcas industriales, nombres comerciales, derechos de propiedad literaria, industrial, artística, o derechos sobre ellos, ya sea en los Estados Unidos Mexicanos o en el extranjero, así como celebrar contratos de licencias. ---
 7. Establecer, poseer, arrendar, operar y en general adquirir cualquier tipo de bienes muebles e inmuebles necesarios para la realización de su objeto social, así como adquirir toda clase de negociaciones industriales y comerciales, incluyendo sus activos o derechos.
 8. Obtener toda clase de préstamos o créditos con o sin garantía específica y otorgar préstamos a sociedades o personas con las que la Sociedad tenga relaciones de negocios. -
 9. Otorgar toda clase de garantías y avales de obligaciones o títulos de crédito a cargo de sociedades en las que la Sociedad tenga interés o participación, así como obligaciones o títulos de crédito a cargo de otras sociedades o personas con las que la Sociedad tenga relaciones de negocios. -----
 10. Garantizar cualquier tipo de obligaciones, propias o de terceros, en cualquier forma, incluyendo constituirse como obligado solidario o fiador, o mediante el otorgamiento de garantías reales o personales, el otorgamiento de avales o la celebración de fideicomisos, o por cualquier otro medio y conforme a la legislación de cualquier jurisdicción. -----
 11. Emitir y girar toda clase de títulos de crédito, aceptarlos y endosarlos, incluyendo obligaciones con o sin garantía real. -----
 12. Aceptar o conferir toda clase de comisiones mercantiles y mandatos, obrando en propio nombre o en nombre del comitente o mandante. -----
 13. Celebrar todo tipo de convenios con el Gobierno Federal o los gobiernos locales o con entidades públicas o privadas, personas físicas o morales, nacionales o extranjeras. -----
 14. Establecer todo tipo de sociedades y asociaciones, de carácter civil o mercantil, y ser propietaria de las acciones o partes sociales de las mismas, en forma mayoritaria o no, pudiendo tales sociedades o asociaciones ser mexicanas o extranjeras quedando la Sociedad facultada para administrarlas. -----
 15. Adquirir interés o participación en otras sociedades mercantiles o civiles, formando parte en su constitución o adquiriendo acciones o participaciones en las ya constituidas, así como enajenar o traspasar tales acciones o participaciones, y la realización de todos los actos procedentes que le corresponden respecto de aquellas sociedades de las que llegara a ser titular de sus acciones o partes sociales. -----
 16. Adquirir temporalmente sus acciones en los términos de estos Estatutos Sociales y de conformidad con lo señalado en la Ley del Mercado de Valores y en las disposiciones que periódicamente emita la Comisión Nacional Bancaria y de Valores. -----
 17. Participar en toda clase de almonedas, concursos, subastas, adjudicaciones, ofertas y

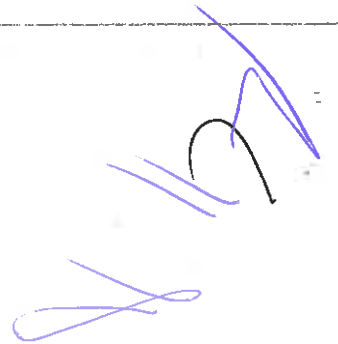



licitaciones convocadas por los sectores público, privado y social.-----

18. En general, realizar y celebrar todos los actos jurídicos y operaciones conexas; accesorias; accidentales; derivadas de o relacionados con el objeto social aquí contenido y realizar toda clase de contratos o convenios necesarios o convenientes ya sean civiles, mercantiles, administrativos, judiciales o de cualquier naturaleza legal, que establezcan las leyes para la realización de los objetos establecidos en la presente cláusula.-----

Y de dicho instrumento copio lo que en su parte conducente es del tenor literal siguiente:-

----- **ASAMBLEAS** -----

ARTÍCULO VIGÉSIMO NOVENO.- ÓRGANO SUPREMO. La asamblea general de accionistas es el órgano supremo de la Sociedad y en consecuencia podrá acordar, ratificar y o rectificar los actos y operaciones de ésta, debiendo ejecutar sus resoluciones la o las personas que ella misma designe, o bien, el administrador, el Consejo de Administración, o el Presidente de la Asamblea. Las asambleas generales podrán ser ordinarias o extraordinarias.-----

ARTÍCULO TRIGÉSIMO.- DOMICILIO. Las asambleas generales, tanto ordinarias como extraordinarias, deberán ser celebradas, para tenerse como válidas, en el domicilio social de la Sociedad.-----

ARTÍCULO TRIGÉSIMO PRIMERO.- ASAMBLEAS GENERALES ORDINARIAS. Las asambleas generales ordinarias se ocuparán de cualquier asunto incluido en el orden del día, que no esté expresamente reservado a una asamblea general extraordinaria y de lo previsto en el artículo ciento ochenta y uno de la Ley General de Sociedades Mercantiles. Éstas se celebrarán cuando menos una vez al año, dentro de los 4 (cuatro) meses siguientes al cierre del ejercicio social.-----

ARTÍCULO TRIGÉSIMO SEGUNDO.- ASAMBLEAS GENERALES EXTRAORDINARIAS. Las asambleas extraordinarias podrán celebrarse cada vez que sea necesario y se ocuparán de cualquiera de los siguientes asuntos;-----

- a) Disolución anticipada de la Sociedad;-----
- b) Aumento o reducción del capital social en la parte fija;-----
- c) Cambio de objeto de la Sociedad;-----
- d) Cambio de nacionalidad de la Sociedad;-----
- e) Transformación de la Sociedad;-----
- f) Fusión con otra Sociedad;-----
- g) Escisión de la Sociedad;-----
- h) Emisión de acciones privilegiadas;-----
- i) Amortización por la Sociedad de sus propias acciones y emisión de acciones de goce; -
- j) Emisión de bonos; y-----
- k) Cualquier otra modificación del contrato social o asunto para los que la ley exija un quórum especial -----

[Handwritten signature in blue ink]

ARTÍCULO TRIGÉSIMO TERCERO.- CONVOCATORIA. La convocatoria para la celebración de las asambleas generales de accionistas deberá hacerse por cualquiera de las siguientes personas: - -----

- a) El Consejo de Administración; -----
- b) Por cualquier accionista que represente como mínimo el 10% (DIEZ POR CIENTO) del capital social, conforme a lo previsto en el artículo dieciséis de la Ley del Mercado de Valores y el ciento ochenta y cuatro de la Ley General de Sociedades Mercantiles; y- -----
- c) Cualquiera de los comisarios de la Sociedad. -----
- d) Así mismo, la minoría que representen por lo menos el 10% (DIEZ POR CIENTO) del capital social, conforme a lo previsto en el artículo dieciséis de la Ley del Mercado de Valores, sin que resulten aplicables los porcentajes a que hacen referencia los artículos ciento ochenta y cuatro y ciento noventa y nueve de la Ley General de Sociedades Mercantiles, tendrá el derecho de solicitar que se aplase por 1 (una) sola vez la votación de cualquier asunto respecto del cual no se consideren suficientemente informados, para dentro de 7 (siete) días naturales siguientes y sin necesidad de nueva convocatoria. -----

ARTÍCULO TRIGÉSIMO CUARTO.- REQUISITOS DE LA CONVOCATORIA. La convocatoria deberá contener el día, hora y lugar para la celebración de la asamblea, el orden del día a tratar, el nombre, cargo y firma de quien la realice y deberá publicarse con una anticipación de por lo menos 15 (quince) días naturales a la fecha de celebración de la asamblea, en un periódico de los de mayor circulación del domicilio de la Sociedad. -----

Adicionalmente, la persona que convoque deberá comunicar a los accionistas de la Sociedad, el día, hora y lugar de la celebración de la asamblea conforme a la convocatoria previamente publicada. Dicha comunicación deberá hacerse por escrito enviado vía servicio especial de mensajería con acuse de recibo al domicilio que los accionistas tengan registrado en el libro de registro de acciones o mediante correo electrónico con acuse de recibo y lectura del destinatario con una anticipación de por lo menos de 7 (siete) días naturales a la celebración de la asamblea. -----

En el caso de una segunda o ulterior convocatoria, deberá publicarse con una anticipación de por lo menos 7 (siete,) días naturales a la fecha de celebración de la asamblea, debiéndose seguir el mismo procedimiento antes señalado, y se indicará además la razón por la que no se llevó a cabo la asamblea en primera convocatoria. -----

No será necesaria la convocatoria cuando se encuentren reunidas la totalidad de las acciones desde el momento de la instalación de la asamblea y hasta el momento de su terminación, y bajo este supuesto, se podrá tratar cualquier asunto en dicha Asamblea, aun asuntos no incluidos expresamente en el Orden del Día. -----

ARTÍCULO TRIGÉSIMO QUINTO.- QUÓRUM Y VOTACIÓN EN ASAMBLEA ORDINARIA. Para que una ASAMBLEA GENERAL ORDINARIA se considere legalmente instalada en primera o ulterior convocatoria, deberá estar representado por lo





5

menos el 51% (CINCUENTA Y UNO POR CIENTO) del capital social con derecho a voto, y deberá estar presente cuando menos 1 (un) accionista tenedor de las acciones de la serie "A" de la Clase I y 1 (un) accionista tenedor de las acciones de la serie "B" de la Clase I, y las resoluciones sólo serán válidas cuando se tomen por mayoría de los votos presentes. Se requerirá de unanimidad en las votaciones para la resolución de los asuntos que versen sobre las siguientes materias: -----

- a) Cambio de objeto de la Sociedad; y -----
- b) Política de dividendos. -----

ARTÍCULO TRIGÉSIMO SEXTO.- QUÓRUM Y VOTACIÓN EN ASAMBLEA EXTRAORDINARIA. Para que una ASAMBLEA GENERAL EXTRAORDINARIA se considere legalmente instalada en primera o ulterior convocatoria, deberá estar representado por lo menos, el 75% (SETENTA Y CINCO POR CIENTO) de las acciones representativas del capital social con derecho a voto y deberá estar representado cuando menos 1 (un) accionista tenedor de las acciones de la serie "A" de la Clase I y 1 (un) accionista tenedor de las acciones de la serie "B" de la Clase I y las resoluciones sólo serán válidas cuando se tomen por el voto a favor de las acciones que representen la mitad del capital social con derecho a voto, de conformidad con el artículo ciento noventa de la Ley General de Sociedades Mercantiles. -----

ARTÍCULO TRIGÉSIMO SÉPTIMO.- ACREDITACIÓN Los accionistas podrán concurrir a las asambleas personalmente o por apoderado general o especial. En el último caso bastará una carta poder simple firmada ante 2 (dos) testigos. No podrán ser apoderados, los consejeros, el comisario, el Director General, ni los gerentes. Cuando 2 (dos) o más personas fueren copropietarias de un certificado de acciones, para poder ser representados y votar en la asamblea, tendrán que nombrar representante común entre ellas. -----

ARTÍCULO TRIGÉSIMO OCTAVO.- PRESIDENTE Y SECRETARIO. Será presidente de la Asamblea el presidente del Consejo de Administración, o en su defecto, la persona que nombren los accionistas en el acto. Será secretario de la asamblea el del propio Consejo de Administración o, en su defecto, la persona que nombre quien presida la asamblea. -----

ARTÍCULO TRIGÉSIMO NOVENO.- CÓMPUTO DE LAS ACCIONES. ACTA DE ASAMBLEA. Antes de instalarse la asamblea general, quien deba presidirla nombrará 1 (uno) o 2 (dos) escrutadores que harán el cómputo de las acciones representadas en ella teniendo a la vista los asientos del libro de registro de acciones, el o los escrutadores formularán una lista de asistencia de los accionistas presentes o representados, con mención del número de acciones que cada uno represente, harán firmar dicha lista a los interesados, y certificarán su exactitud al calce. -----

En caso de que no existan escrutadores, dicha función competará al secretario de la

asamblea. -----
 Hecho constar por el o los escrutadores que haya quórum, el presidente declarará instalada la asamblea y se procederá a tratar los puntos del orden del día. -----
 De toda asamblea, se levantará un acta que consignará a la letra las resoluciones adoptadas y será autorizada por el presidente y por el secretario. Las copias certificadas, certificaciones o extractos que se extiendan de las actas de asamblea o de consejo, serán autorizadas por el presidente y el secretario del Consejo de Administración. -----
ARTÍCULO CUADRAGÉSIMO.- RESOLUCIONES FUERA DE ASAMBLEA. Para el caso de que los Accionistas de la Sociedad tomen resoluciones fuera de Asamblea, se requerirá el voto unánime de los accionistas que representen la totalidad de las acciones con derecho a voto, para que tengan plena validez como si hubiesen sido adoptadas reunidos en asamblea general o especial, respectivamente siempre que se confirmen por escrito...". -----

II.- PODER.- Por instrumento público número cincuenta y tres mil seiscientos veinticuatro, de fecha dieciocho de diciembre de dos mil catorce, otorgado ante el licenciado Patricio Garza Bandala, titular de la notaría número dieciocho de la Ciudad de México, actuando como asociado y en el protocolo de la notaría número ciento noventa y cinco de la Ciudad de México, de la que es titular la licenciada Ana Patricia Bandala Tolentino, cuyo primer testimonio quedó inscrito en el Registro Público de Comercio de esta Ciudad, en el folio mercantil electrónico número quinientos quince mil diez guión uno, se hizo constar la protocolización del acta de Asamblea General Ordinaria de Accionistas de "ISM INNOVA SALUD MÉXICO", **SOCIEDAD ANÓNIMA PROMOTORA DE INVERSIÓN DE CAPITAL VARIABLE**, celebrada el día nueve de diciembre de dos mil catorce, en la que entre otros acuerdos se tomó el de nombrar como apoderada de la sociedad a [REDACTED] y de dicho instrumento en su parte conducente copio lo que es del tenor literal siguiente: -----

"...-----**ANTECEDENTES**-----
 II.- **ASAMBLEA.-** Que con fecha nueve de diciembre de dos mil catorce se celebró una Asamblea General Ordinaria de accionistas de la sociedad de referencia... y transcribo a continuación: -----
 "ISM INNOVA SALUD MÉXICO, S.A.P.I. DE C.V. -----
ASAMBLEA GENERAL ORDINARIA DE ACCIONISTAS-----
DICIEMBRE 9 DE 2014-----

En la Ciudad de México Distrito Federal, siendo las 10:30 horas del día 9 de diciembre de 2014 se reunieron en el domicilio social de ISM INNOVA SALUD MÉXICO, S.A.P.I. de C.V... -----

En vista de la certificación del Escrutador, y con base en lo establecido en el artículo TRIGÉSIMO CUARTO de los Estatutos Sociales de ISM, así como lo preceptuado en el

SE CANCELAN DATOS PERSONALES DE PERSONA(S) FÍSICAS IDENTIFICABLE(S) TALES COMO: NOMBRES DE PERSONAS FÍSICAS, POR CONSIDERARSE INFORMACIÓN CUYA DIFUSIÓN PUEDE AFECTAR A LA ESFERA PRIVADA DE LA MISMA, DE CONFORMIDAD CON LO ESTABLECIDO EN LOS ARTÍCULOS 113 FRACCIÓN I Y 118 DE LA LEY FEDERAL DE TRANSPARENCIA Y ACCESO A LA INFORMACIÓN PÚBLICA. D.O.F. 09-mayo-2016



artículo 188 (ciento ochenta y ocho) de la Ley General de Sociedades Mercantiles, el Presidente declaró legalmente instalada la Asamblea en virtud de encontrarse presentes la totalidad de las acciones en que se divide el capital social de la SOCIEDAD, no obstante no haberse publicado convocatoria alguna para esta Asamblea.

Una vez realizado lo anterior, el Presidente solicitó al Secretario diera lectura al siguiente:

ORDEN DEL DÍA

I. ... otorgamiento de poderes. Resoluciones al respecto.

II. Designación de Delegados Especiales. Resoluciones al respecto.

Con la anuencia de los presentes, se procedió a desahogar el orden del día de la siguiente forma:...

Una vez analizada dicha propuesta, los accionistas presentes, por unanimidad de votos adoptaron las siguientes:

RESOLUCIONES...

"TRES. Se acepta y aprueba el otorgamiento de poderes en favor de [REDACTED] a quien ISM le otorga los siguientes poderes, para que los ejerza de manera individual:

A) PODER GENERAL PARA PLEITOS Y COBRANZAS, con todas las facultades generales y las especiales que requieran cláusula especial conforme a la ley, en los términos del primer párrafo del artículo dos mil quinientos cincuenta y cuatro y del artículo dos mil quinientos ochenta y siete, ambos del Código Civil para el Distrito Federal en vigor y sus correlativos del Código Civil Federal y de los códigos civiles de los estados de la República Mexicana.

El poder en referencia incluye enunciativa y no limitativamente facultades para:

- a) Interponer y desistirse de toda clase de recursos y juicios, aun el de amparo;
- b) Transigir;
- c) Comprometer en árbitros;
- d) Absolver y articular posiciones;
- e) Recusar;
- f) Recibir pagos; y
- g) Presentar denuncias y querellas, desistirse de éstas últimas otorgando el perdón y actuar como coadyuvante del Ministerio Público.

B) PODER GENERAL PARA ADMINISTRAR BIENES, en los términos del segundo párrafo del artículo dos mil quinientos cincuenta y cuatro del Código Civil para el Distrito Federal en vigor y sus correlativos del Código Civil Federal y de los códigos civiles de los estados de la República Mexicana.

C) PODER GENERAL PARA OTORGAR Y SUSCRIBIR, emitir, avalar y endosar toda clase de títulos de crédito, en los términos del artículo 9° (noveno) y 10° (décimo) de la Ley General de Títulos y Operaciones de Crédito y designar a las personas facultadas para

SE CANCELAN DATOS PERSONALES DE PERSONA(S)
FISICAS IDENTIFICABLE(S) TALES COMO:
NOMBRES DE PERSONAS, POR CONSIDERARSE
INFORMACIÓN CUYA DIFUSIÓN PUEDE AFECTAR A
LA ESFERA PRIVADA DE LA MISMA, DE
CONFORMIDAD CON LO ESTABLECIDO EN LOS
ARTÍCULOS 113 FRACCIÓN I Y 118 DE LA LEY
FEDERAL DE TRANSPARENCIA Y ACCESO A LA
INFORMACIÓN PÚBLICA. D.O.F. 09-mayo-2016

realizar dichos actos; para abrir y cerrar cuentas bancarias y designar a las personas que giren en contra de las mismas, contando con todas las facultades generales y especiales que requiera conforme a la ley y a la práctica bancaria. -----

D) PODER GENERAL PARA REPRESENTAR A LA SOCIEDAD EN MATERIA LABORAL, pudiendo actuar como representante legal de la misma, ante toda clase de autoridades y tribunales de trabajo, Juntas de Conciliación y Arbitraje o de Conciliación, ya sean Municipales, Locales o Federales, ante toda clase de sindicatos, así como ante cualquier otra autoridad relacionada con dicha materia con el carácter de funcionarios (así) y con las facultades necesarias para tomar decisiones en el caso de llegar a un convenio con los trabajadores, conforme lo disponen los artículos once, seiscientos noventa y dos, setecientos ochenta y seis, ochocientos setenta y seis, ochocientos noventa y cinco y demás relativos de la Ley Federal del Trabajo. -----

E) PARA EJERCER FUNCIONES DE ADMINISTRACIÓN DENTRO DE LA SOCIEDAD EN EL ÁREA LABORAL, con las facultades más amplias de dirección y representación, para concurrir en su nombre a los conflictos y procedimientos laborales, a la etapa conciliatoria y celebrar los convenios que puedan derivarse de ellos, pudiendo agotar todas las etapas del procedimiento laboral, en los términos que disponen los preceptos legales antes citados de la Ley Federal de Trabajo y demás relativos y aplicables. -----

F) PODER PARA OTORGAR Y REVOCAR PODERES generales o especiales a terceros, incluso aquellos relacionados con actos de dominio o con la suscripción u otorgamiento de cualquier título de crédito. -----

G) PODERES ESPECIALES, para que en representación de la SOCIEDAD comparezca y participe en los concursos y/o licitaciones privadas y/o públicas nacionales e internacionales convocadas por cualquier persona física o moral, empresa, pública o privada, entidad u organismo público o privado, cualquier dependencia gubernamental, empresas de participación estatal, desconcentradas o descentralizada, sean federales, estatales o municipales, así como por cualquier autoridad, y realicen y lleven a cabo todos los trámites relacionados con dichos concursos, pudiendo los apoderados intervenir y formalizar la firma de las ofertas y cartas garantía, participar en los actos de apertura de ofertas y de fallo, firmar y presentar cotizaciones con carácter técnico o comercial obre (así) los productos y servicios que otorga la SOCIEDAD poderdante, realizar observaciones sobre los mismos, y de igual manera hacer aclaraciones en relación con los productos y servicios de dicha oferta, hacer entrega de muestras y catálogos de productos, y en su caso, presentar, modificar, adicionar, cambiar y reponer la documentación presentada hasta la adjudicación, firmar las actas correspondientes, hacer recepción y firma de asignación, negociar las bases y condiciones de los contratos que con motivo de los concursos deban firmarse, recibir y firmar toda clase de pedidos y contratos derivados.





de los concursos o licitaciones, pudiendo además inconformarse con las resoluciones emitidas en los mismos, teniendo los apoderados designados facultades también para otorgar y recibir pagos en nombre de la SOCIEDAD poderdante con motivo de dichos concursos y en general para firmar todos los documentos públicos y privados necesarios en caso de triunfar, a fin de llevar a cabo los actos que se requieran en dicha circunstancia."...

-----CLÁUSULAS-----

TERCERA.- [REDACTED] como delegada especial de la Asamblea General Ordinaria de accionistas de "ISM INNOVA SALUD MÉXICO", SOCIEDAD ANÓNIMA PROMOTORA DE INVERSIÓN DE CAPITAL VARIABLE, cuya acta ha quedado protocolizada, estando expresamente facultada para ello, en representación y por cuenta de "ISM INNOVA SALUD MÉXICO", SOCIEDAD ANÓNIMA PROMOTORA DE INVERSIÓN DE CAPITAL VARIABLE, confiere en favor de SÍ MISMA ... los poderes que respecto de ellos se contienen en el acta protocolizada, cuyo texto se tiene aquí por reproducido literalmente..."

III.- PODER.- Por instrumento público número noventa y dos mil setecientos sesenta y siete, de fecha veintiséis de junio de dos mil diecisiete, otorgado ante el licenciado Carlos Antonio Morales Montes de Oca, titular de la notaría número doscientos veintisiete de la Ciudad de México, se hizo constar el poder especial que otorgó "ISM INNOVA SALUD MÉXICO", SOCIEDAD ANÓNIMA PROMOTORA DE INVERSIÓN DE CAPITAL VARIABLE, en favor de la señora CINTHYA SANCHEZ ROJAS y de dicho instrumento en su parte conducente copio lo que es del tenor literal siguiente: -----

"...hago constar EL PODER ESPECIAL que otorga "ISM INNOVA SALUD MEXICO" SOCIEDAD ANONIMA PROMOTORA DE INVERSION DE CAPITAL VARIABLE, en lo sucesivo "LA PODERDANTE", representada por [REDACTED] a favor de la señora CINTHYA SANCHEZ ROJAS, en lo sucesivo "LA APODERADA", para que lo ejercite al tenor de la siguiente: -----

-----CLÁUSULA-----

UNICA.- "LA PODERDANTE" confiere a "LA APODERADA", poder especial para que en su nombre y representación comparezca y participe en los concursos y/o licitaciones privadas y/o públicas nacionales e internacionales convocadas por cualquier persona física o moral, empresa, pública o privada, entidad u organismo público o privado, cualquier dependencia gubernamental, empresas de participación estatal, desconcentradas o descentralizadas, sean federales, estatales o municipales, así como por cualquier autoridad, y realice y lleve a cabo todos los trámites relacionados con dichos concursos, pudiendo "LA APODERADA" intervenir y formalizar la firma de las ofertas y cartas garantía, participar en los actos de apertura de ofertas y de fallo; firmar y presentar cotizaciones con carácter técnico o comercial sobre los productos y servicios que otorga

SE CANCELAN DATOS PERSONALES DE PERSONA(S)
FÍSICAS IDENTIFICABLE(S) TALES COMO:
NOMBRES DE PERSONAS, POR CONSIDERARSE
INFORMACIÓN CUYA DIFUSIÓN PUEDE AFECTAR A
LA ESFERA PRIVADA DE LA MISMA, DE
CONFORMIDAD CON LO ESTABLECIDO EN LOS
ARTÍCULOS 113 FRACCIÓN I Y 118 DE LA LEY
FEDERAL DE TRANSPARENCIA Y ACCESO A LA
INFORMACIÓN PÚBLICA. D.O.F. 09-mayo-2016

"LA PODERDANTE"; realizar observaciones sobre los mismos, y de igual manera hacer aclaraciones en relación con los productos y servicios de dicha oferta; hacer entrega de muestras y catálogos de productos, y en su caso, presentar, modificar, adicionar, cambiar y reponer la documentación, presentada hasta la adjudicación; firmar las actas correspondientes, hacer recepción y firma de asignación, negociar las bases y condiciones de los contratos que con motivo de los concursos deban firmarse, recibir y firmar toda clase de pedidos y contratos derivados de los concursos o licitaciones, pudiendo además inconformarse con las resoluciones emitidas en los mismos, teniendo "LA APODERADA" designada facultades también para otorgar y recibir pagos en nombre de "LA PODERDANTE" con motivo de dichos concursos y en general para firmar todos los documentos públicos y privados necesarios en caso de triunfar, a fin de llevar a cabo los actos que se requieran en dicha circunstancia."-----

B.- "PHILIPS MÉXICO COMMERCIAL", SOCIEDAD ANÓNIMA DE CAPITAL VARIABLE.-----

I.- CONSTITUTIVA.- Por instrumento público número sesenta y ocho mil seiscientos dieciocho, de fecha veinticinco de junio de dos mil quince, otorgado ante el suscrito notario, cuyo primer testimonio quedó inscrito en el Registro Público de Comercio de esta Ciudad, en el folio mercantil electrónico número quinientos cuarenta y un mil setecientos diez guión uno, el día veintiocho de agosto de dos mil quince, se constituyó "PHILIPS MÉXICO COMMERCIAL", SOCIEDAD ANÓNIMA DE CAPITAL VARIABLE, con domicilio en la Ciudad de México, duración indefinida, cláusula de admisión de extranjeros, capital social mínimo fijo de [REDACTED] variable ilimitado y teniendo por objeto:-----

OBJETO-----

SEGUNDA.- El objeto de la Sociedad será:-----

- I. Adquirir, comercializar, vender, distribuir, suministrar, proveer en general, llevar a cabo toda actividad comercial en relación con equipo, materiales, instrumentos, consumibles, piezas de repuesto y accesorios médicos.-----
- II. Importar y exportar equipo médico, materiales, instrumentos, consumibles, piezas de repuesto y accesorios médicos.-----
- III. Reparar, proveer mantenimiento y/o servicios al equipo, materiales, instrumentos, consumibles, piezas de repuesto y accesorios a los que se refieren los numerales anteriores.-----
- IV. Adquirir acciones, partes sociales o participaciones en cualquier tipo de negocio, o asociación al momento de su constitución o de entidades existentes, así como vender o transferir dichas acciones o partes sociales;-----
- V. Actuar como agente, comisionista, representante de todo tipo de personas físicas o morales, sujeto a las disposiciones legales aplicables;-----

SE CANCELAN DATOS PERSONALES DE PERSONA(S) MORALES IDENTIFICABLE(S) TALES COMO: CAPITAL SOCIAL, POR CONSIDERARSE INHERENTE AL PATRIMONIO DE LA PERSONA MORAL, DE CONFORMIDAD CON LO ESTABLECIDO EN LOS ARTÍCULOS 113 FRACCIÓN III Y 118 DE LA LEY FEDERAL DE TRANSPARENCIA Y ACCESO A LA INFORMACIÓN PÚBLICA. D.O.F. 09-mayo-2016



VI. La celebración de contratos de administración, suministro, mantenimiento, arrendamiento, compraventa, actos traslativos de dominio o cualquier otro que se relacione con o derive de las actividades propias de su objeto social, con tecnología o conocimiento propio o a través de licencias, de forma independiente o conjunta con otros inversionistas.

VII. La emisión, suscripción, endoso o garantía de todo tipo de títulos de crédito y obligaciones, ya sean asumidas por la Sociedad o por terceros, y la celebración de todo tipo de operaciones de crédito.

VIII. Usar, explotar y registrar por cuenta propia o ajena, marcas industriales o comerciales, así como nombres o denominaciones industriales o comerciales, patentes, fórmulas, procedimientos de fabricación y cualquier otro derecho de propiedad intelectual.

IX. La ejecución de cualquiera y todos los actos y negocios jurídicos, ya sean civiles, administrativos o mercantiles, comprendiendo la celebración de toda clase de contratos de la índole que fueren necesarios para el desarrollo de los objetos señalados anteriormente.

X. La adquisición o el uso por cualquier título legal de bienes muebles o inmuebles que sean necesarios o convenientes para el desarrollo de los objetos sociales sujetándose en su caso a los permisos de la Secretaría de Relaciones Exteriores o de cualquiera otra dependencia o entidad de gobierno que sean requeridos por la ley.

XI. Gestionar préstamos y créditos de cualquier naturaleza para el cumplimiento de los objetos de la Sociedad, así como constituirse en garante de terceros, en la forma que juzgue conveniente ya sea a través del otorgamiento de garantías tales como avales, fianzas, hipotecas o de cualquier otra naturaleza.

XII. En general, realizar cualquier acto o actividad para cumplir con los objetos sociales anteriores...

Y de dicho instrumento copio en su parte conducente lo que es del tenor literal siguiente:-

ASAMBLEAS DE ACCIONISTAS

NOVENA.- Las Asambleas de Accionistas, por su naturaleza, serán Ordinarias o Extraordinarias. La Asamblea General de Accionistas, convocada y reunida de acuerdo con las formalidades establecidas en los estatutos sociales y en la ley, constituye la autoridad suprema de la Sociedad y representa a todos los accionistas. Sus decisiones y resoluciones válidamente adoptadas obligan a todos los accionistas, incluyendo a los ausentes y a los disidentes, sujeto a los derechos que les concede la Ley.

DÉCIMA.- Las Asambleas de Accionistas deberán celebrarse en el domicilio social, previa convocatoria que para tal efecto se expida en los términos de la cláusula décima cuarta de los estatutos sociales.

DÉCIMA PRIMERA.- Las Asambleas Ordinarias, por su rango, serán aquellas convocadas para discutir cualquiera de los asuntos señalados en el artículo ciento ochenta

y uno de la Ley General de Sociedades Mercantiles, así como aquellos otros asuntos que se incluyan en la Orden del Día de la misma, que de acuerdo con la ley o los estatutos sociales no estén expresamente reservados para la competencia de las Asambleas Extraordinarias de Accionistas. -----

DÉCIMA SEGUNDA.- Por lo menos una vez al año se celebrará una Asamblea Ordinaria de Accionistas dentro de los cuatro meses siguientes a la clausura de cada ejercicio social, debiéndose tratar los siguientes asuntos: -----

- a) Discutir, aprobar o modificar el INFORME FINANCIERO, preparado por los Administradores, en los términos del artículo ciento setenta y dos de la Ley General de Sociedades Mercantiles. -----
- b) Analizar el informe rendido por el Comisario sobre la información financiera de la Sociedad presentada por los Administradores. -----
- c) Determinar la aplicación de los resultados que refleje el INFORME FINANCIERO. ----
- d) Nombrar o ratificar a los Administradores y a los Comisarios. -----
- e) Determinar los emolumentos correspondientes a los Administradores y a los Comisarios. -----

DÉCIMA TERCERA.- Las Asambleas Extraordinarias, por su rango, serán aquéllas convocadas para discutir y resolver cualquiera de los asuntos señalados en el artículo ciento ochenta y dos de la Ley General de Sociedades Mercantiles:-----

- a) Disolución anticipada de la Sociedad.-----
- b) Aumento o reducción del capital social. -----
- c) Modificación de los objetos sociales. -----
- d) Cambio de nacionalidad de la Sociedad.-----
- e) Transformación de la Sociedad. -----
- f) Fusión o escisión de la Sociedad. -----
- g) Modificación de los estatutos sociales. -----
- h) Emisión de acciones privilegiadas, de voto limitado y especiales.-----
- i) Cancelación o amortización y expedición de acciones de goce. -----
- j) Emisión de bonos, obligaciones o bonos hipotecarios.-----
- k) Cualquier otro asunto que deba ser resuelto por la Asamblea Extraordinaria de Accionistas, de acuerdo con la ley o lo dispuesto por los estatutos sociales. -----

DÉCIMA CUARTA.- Las convocatorias para las Asambleas Ordinarias o Extraordinarias deberán ser hechas indistintamente por el Administrador Único o, según sea el caso, por el Presidente o el Secretario del Consejo de Administración, o por el Comisario, sin perjuicio de los derechos que otorga la ley a los accionistas para obtener su publicación judicial.-----

Las convocatorias serán publicadas de conformidad a lo establecido en la Ley General de Sociedades Mercantiles por lo menos quince días naturales antes de la fecha de la



Asamblea.

Las convocatorias indicarán el día, hora y lugar de la Asamblea, así como la Orden del Día y las firmas de quienes las hicieren. Los accionistas pueden omitir el requisito de la publicación de la convocatoria si al momento de la votación de un determinado asunto, la totalidad de las acciones que representen el capital social se encuentran presentes o representados en la Asamblea.

En la publicación de la segunda convocatoria, como resultado de no haberse obtenido quórum en la primera, se precisará dicha circunstancia y se cumplirán las mismas formalidades. Dicha publicación se realizará, por lo menos cinco días naturales antes de la fecha de la Asamblea.

DÉCIMA QUINTA.- Tendrán derecho de asistir y participar en las Asambleas los titulares de las acciones, o sus representantes correspondientes, que aparezcan inscritos en el Libro de Registro de Accionistas que lleve la Sociedad.

Al inicio de la Asamblea, el representante de un accionista deberá acreditar su calidad ante la persona que funja como Secretario del Consejo de Administración o ante el Secretario de la Asamblea, mediante la exhibición de un poder general, especial, o carta poder simple, firmada por el accionista representado de la Sociedad.

No obstante lo dispuesto en el párrafo anterior, cualquier accionista estará en aptitud de depositar sus acciones en un banco o institución comercial de reconocida solvencia, circunstancia que deberá notificar al Administrador Único o al Secretario del Consejo de Administración, según sea el caso, vía correo electrónico, telefax, telégrafo o por carta, indicando el número de acciones depositadas, su identidad y el nombre del representante, en su caso, autorizado para asistir a la Asamblea y votar las acciones depositadas.

DÉCIMA SEXTA.- La Asamblea Ordinaria de Accionistas podrá celebrarse a virtud de primera convocatoria si cuando menos los titulares del cincuenta por ciento de las acciones en que se divide el capital social, se encuentran presentes o representados. En el evento de no alcanzar el quórum necesario para la celebración de la Asamblea convocada por primera ocasión ésta se repetirá y la Asamblea podrá celebrarse con cualquier número de acciones que se encuentren presentes o representadas.

DÉCIMA SÉPTIMA.- Las resoluciones de las Asambleas Ordinarias de Accionistas que se reúnan a virtud de primera o ulterior convocatoria serán adoptadas por el voto afirmativo de la mayoría de las acciones, que según sea el caso, se encuentren presentes o representadas en las Asambleas.

DÉCIMA OCTAVA.- La Asamblea Extraordinaria de Accionistas podrá celebrarse a virtud de primera convocatoria si cuando menos los titulares del setenta y cinco por ciento de las acciones que integran el capital social se encuentran presentes o representados. En el evento de no alcanzar el quórum necesario para la celebración de la asamblea convocada por primera ocasión, la convocatoria se repetirá las veces que sea necesario a

[Handwritten blue ink marks, including a large 'A' and a signature-like scribble.]

efecto de que no menos del cincuenta por ciento de las acciones que integran el capital social se encuentren presentes o representadas. -----

DÉCIMA NOVENA.- Las resoluciones de las Asambleas Extraordinarias que se reúnan a virtud de primera o ulterior convocatoria serán adoptadas por el voto afirmativo de los titulares cuando menos del cincuenta por ciento de las acciones que integren el capital social. -----

VIGÉSIMA.- No obstante lo dispuesto en las Cláusulas anteriores, de conformidad con el segundo párrafo del artículo ciento setenta y ocho de la Ley General de Sociedades Mercantiles, los accionistas podrán tomar resoluciones fuera de Asamblea, por unanimidad de los Accionistas que representen la totalidad de las acciones con derecho a voto, mediante una resolución por escrito en la que se contenga en forma precisa el texto de la resolución de que se trate. El Administrador Único, o en su caso, el Secretario del Consejo de Administración, será responsable de recabar las firmas de todos los Accionistas y de asentar la resolución que se haya aprobado unánimemente en el Libro de Actas de la Sociedad. Las resoluciones que se adopten conforme a lo dispuesto en esta Cláusula tendrán la misma fuerza que si se hubieren tomado en Asamblea. -----

VIGÉSIMA PRIMERA.- Las actas de las Asambleas se transcribirán en el libro correspondiente y serán firmadas por las personas que hubiesen figurado como Presidente y Secretario igualmente, si así los desean, por el Comisario o Comisarios que asistieren. --

VIGÉSIMA SEGUNDA.- El Administrador Único o Presidente del Consejo de Administración, según sea el caso, deberán presidir las Asambleas Generales de Accionistas, en su ausencia, o por así resolverse en su caso, presidirá la persona que sea designada por la Asamblea. -----

El Secretario del Consejo de Administración actuará con tal carácter en las Asambleas de Accionistas y en su ausencia, o si no hubiere Consejo de Administración, desempeñará la posición la persona que sea designada por la propia Asamblea. -----

El Presidente seleccionará entre los accionistas o representantes de éstos que se encuentren presentes uno o más escrutadores. Como regla general la votación será económica o bien, será nominal sólo cuando los tenedores de por lo menos el veinticinco por ciento del capital social así lo soliciten, los votos se realizarán por levantamiento de mano. -----

VIGÉSIMA TERCERA.- En las Asambleas de Accionistas, cada acción tendrá derecho a un voto. Si dos o más personas fueren propietarias proindiviso de una acción, deberán designar un representante común. Si no lo hicieren, se procederá conforme a lo dispuesto por el artículo ciento veintidós de la Ley General de Sociedades Mercantiles...". -----

II.- PODER.- Por instrumento público número cincuenta y dos mil seiscientos ochenta y seis, de fecha trece de noviembre de dos mil quince, otorgado ante el licenciado Héctor Manuel Cárdenas Villarreal, titular de la notaría número doscientos uno de la Ciudad de



México, se hizo constar la protocolización del acta de la Asamblea General Ordinaria de Accionistas de "PHILIPS MÉXICO COMMERCIAL", SOCIEDAD ANÓNIMA DE CAPITAL VARIABLE, celebrada el día trece de noviembre de dos mil quince, en la que entre otros acuerdos se tomó el de nombrar como apoderados de la sociedad a los señores FRANCISCO TAPIA SIORDIA y ALEJANDRO ALBERTO ORTÍZ BARRAÑÓN, y de dicho instrumento en su parte conducente copio lo que es del tenor literal siguiente: -
" ..hago constar:-----

LA PROTOCOLIZACIÓN DEL ACTA DE LA ASAMBLEA GENERAL ORDINARIA DE ACCIONISTAS de "PHILIPS MÉXICO COMMERCIAL", SOCIEDAD ANÓNIMA DE CAPITAL VARIABLE, celebrada el día trece de noviembre de dos mil quince... así como de otorgar diversos poderes..-----

ANTECEDENTES..-----

III.- ACTA QUE SE PROTOCOLIZA...-----

"PHILIPS MÉXICO COMMERCIAL, S.A. DE C.V.
Asamblea General Ordinaria de Accionistas de fecha 13 de Noviembre de 2015.
En la Ciudad de México, Distrito Federal, domicilio social de PHILIPS MÉXICO COMMERCIAL, S.A. DE C.V. (la "Sociedad"), siendo las 09:00 (nueve) horas del día 13 de Noviembre de 2015, los accionistas de la Sociedad, mediante sus representantes mencionados más adelante, se reunieron en las oficinas de la Sociedad para celebrar una Asamblea General Ordinaria de Accionistas...-----

En virtud de la certificación anterior y de conformidad con lo establecido en los estatutos sociales de la Sociedad, el Presidente declaró legalmente instalada la Asamblea sin necesidad de la convocatoria respectiva, así como válidas las resoluciones que durante la misma se adoptasen por encontrarse representada la totalidad del capital social, con lo cual estuvieron de acuerdo todos los presentes.-----

A continuación el Presidente propuso a los accionistas la siguiente:-----

ORDEN DEL DÍA:...-----

2. Otorgamiento de Poderes;...-----

La Asamblea, por unanimidad de votos, aprobó la anterior Orden del Día, cuyos puntos se procedieron a desahogar:...-----

2. Otorgamiento de poderes.-----

Con relación al segundo punto del Orden del Día, el Presidente propuso a la Asamblea el otorgamiento de diversos Poderes Generales y Especiales.-----

Después de deliberar ampliamente el punto que antecede, la Asamblea por unanimidad de votos tomó las siguientes:...-----

RESOLUCIONES (así)...-----

SEGUNDA.- Se otorga un Poder Especial para Actos de Administración a favor de los señores... Francisco Tapia Siordia... Alejandro Alberto Ortiz Barrañon... con las

facultades y limitaciones que más adelante se detallan: -----
 A. PODER ESPECIAL PARA ACTOS DE ADMINISTRACIÓN, Para que participen en el o los concursos y licitaciones públicas convocados por cualquier dependencia, entidad u organismo perteneciente a la Federación, los Estados de la República o sus Municipios, empresas de participación estatal, organismos públicos descentralizados o desconcentrados, así como instituciones de educación, centros de investigación, fundaciones, etcétera, para la adquisición de bienes o servicios que manufacture, produzca, distribuya o preste a la Sociedad. El poder en cuanto a su objeto se otorga de manera amplia y en cuanto a sus facultades se otorga en la forma y términos previstos por los párrafos primero y segundo del artículo dos mil quinientos cincuenta y cuatro del Código Civil para el Distrito Federal y sus correlativos en los demás Estados de la República, con inclusión de todas aquellas facultades que requieran poder o cláusula especial en términos del artículo dos mil quinientos ochenta y siete del citado ordenamiento. En consecuencia, los apoderados quedan facultados para presentar y firmar cartas de interés, cotizaciones, firmar ofertas, pedidos, propuestas, cartas de garantía o cualesquier otro documentos (así) que sean necesarios durante el proceso de licitación (entre los que se encuentran de forma enunciativa, más no limitativa, actas, presentación de garantías, así como también para tramitar cobros, expedir recibos, contra recibos, facturas, cotizaciones, presupuestos y demás documentos relacionados con la compraventa o enajenación de los bienes o servicios que vende y presta la empresa poderdante, pudiendo también asistir, entre otros, a las juntas de aclaraciones, a los actos de apertura de proposiciones, recibir fallos, incluyendo la facultad para la firma de los contratos que se deriven de dichos procesos licitatorios)-----

Los poderes antes mencionados, se otorgan con las siguientes limitaciones:-----

i) Solo podrá ser ejercido por cualesquiera dos de los apoderados designados, o bien, por un apoderado de manera conjunta con cualquiera otro apoderado con las mismas o más amplias facultades. -----

ii) El poder anteriormente descrito tendrá una vigencia hasta el 31 (treinta y uno) de diciembre de 2018 (dos mil dieciocho), o antes si es revocado con antelación a dicha fecha. -----

iii) Los apoderados aquí designados, deberán rendir a la empresa poderdante, cuando ésta así lo solicite, el o los informes, respecto de los actos que en el ejercicio de tales facultades llevara a cabo...-----

-----CLÁUSULAS...-----

SEGUNDA.- Consecuentemente, en los términos del acta materia de la presente protocolización... formaliza los siguientes acuerdos:-----

E).- El otorgamiento en favor de los señores... FRANCISCO TAPIA SIORDIA... ALEJANDRO ALBERTO ORTIZ BARRAÑÓN... de los poderes descritos en el acta de



asamblea que mediante este instrumento se protocoliza...".
Lo anterior consta en el instrumento público marcado con el número **SETENTA Y NUEVE MIL CIENTO SESENTA**, de fecha nueve de octubre de dos mil diecisiete, otorgado ante mí. Doy fe.
Ciudad de México, a nueve de octubre de dos mil diecisiete.

EBS/jlm

[Handwritten signature]



[Handwritten marks in blue ink]



SIN TEXTO



Handwritten mark resembling the number 8.



RELACION DE IDENTIDAD DE LOS COMPARECIENTES



A) PERSONALMENTE A:

- 1.-
- 2.-
- 3.-
- 4.-
- 5.-

B) LOS COMPARECIENTES QUE A CONTINUACION SE ENUMERAN SE IDENTIFICARON CON:

- 1.- SEÑOR FRANCISCO TAPIA SIORDIA, CON PASAPORTE No. [REDACTED] EXPEDIDO POR LA SECRETARÍA DE RELACIONES EXTERIORES.
- 2.- SEÑOR ALEJANDRO ALBERTO ORTIZ BARRAÑON, CON PASAPORTE No. [REDACTED] EXPEDIDO POR LA SECRETARÍA DE RELACIONES EXTERIORES.
- 3.- SEÑORA CINTHYA SANCHEZ ROJAS, CON CREDENCIAL PARA VOTAR CON CÓDIGO DE IDENTIFICACIÓN NO. [REDACTED] EXPEDIDA POR EL INSTITUTO NACIONAL ELECTORAL.
- 4.-
- 5.-

ERIK NAMUR CAMPESINO

SE CANCELAN DATOS PERSONALES DE PERSONA(S) FÍSICAS IDENTIFICABLE(S) TALES COMO: NÚMERO DE PASAPORTE, NÚMERO DE CREDENCIAL PARA VOTAR, POR CONSIDERARSE INFORMACIÓN CUYA DIFUSIÓN PUEDE AFECTAR A LA ESFERA PRIVADA DE LA MISMA, DE CONFORMIDAD CON LO ESTABLECIDO EN LOS ARTÍCULOS 113 FRACCIÓN I Y 118 DE LA LEY FEDERAL DE TRANSPARENCIA Y ACCESO A LA INFORMACIÓN PÚBLICA. D.O.F. 09-mayo-2016

SIN TEXTO

SIN TEXTO



En caso de que el holder de este pasaporte requiera de asistencia o protección del gobierno mexicano, se le recomienda que contacte a la representación diplomática o consular mexicana más cercana.

CASO DE EMERGENCIAS
INFORMACIÓN CONTACTO
EN CASO DE EMERGENCIAS

Form fields for Name, Direction, Entity, C.P., Telephone, and other personal data.

ESTE PASAPORTE VALDRA PARA TODOS LOS PAISES
PASAPORTS VALID FOR ALL COUNTRIES
CE PASAPORT EST VALABLE POUR TOUS LES PAYS

PASAPORTE

Estados Unidos Mexicanos

Tipo / Clave del país de emisión / Passport No. / No. de Pasaporte

ORTIZ BARRANON
ALEJANDRO ALBERTO

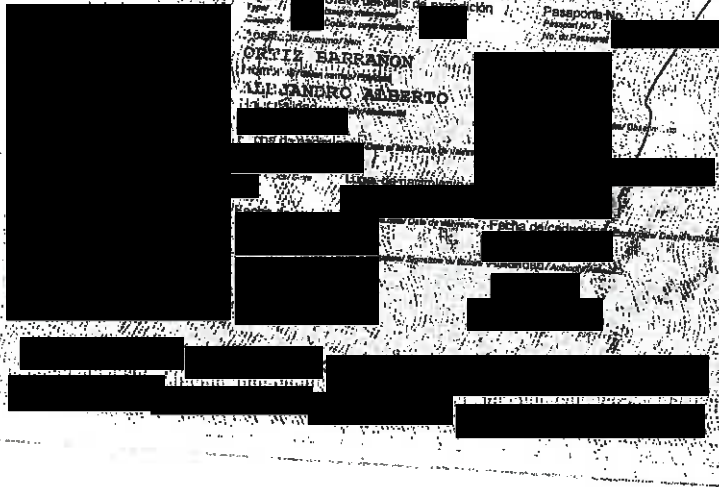

SE CANCELAN DATOS PERSONALES DE PERSONA(S) FISICAS IDENTIFICABLE(S) TALES COMO: DATOS DE PASAPORTE, POR CONSIDERARSE INFORMACIÓN CUYA DIFUSIÓN PUEDE AFECTAR A LA ESFERA PRIVADA DE LA MISMA, DE CONFORMIDAD CON LO ESTABLECIDO EN LOS ARTÍCULOS 113 FRACCIÓN I Y 118 DE LA LEY FEDERAL DE TRANSPARENCIA Y ACCESO A LA INFORMACIÓN PÚBLICA. D.O.F. 09-mayo-2016

Handwritten signature in blue ink.

SIN TEXTO



MÉXICO INSTITUTO NACIONAL ELECTORAL
CREDENCIAL PARA VOTAR

NOMBRE
SANCHEZ
ROJAS
CINTHYA
DOMÍNGO

CLAVE DE ELECTORADO

ESTADO MUNICIPIO SECCIÓN
LOCALIDAD DISTRITO VOTACIÓN

[Redacted]

[Redacted]

[Redacted]

[Redacted]

SE CANCELAN DATOS PERSONALES DE PERSONA(S)
FÍSICAS IDENTIFICABLE(S) TALES COMO: DATOS DE
CREDENCIAL PARA VOTAR, POR CONSIDERARSE
INFORMACIÓN CUYA DIFUSIÓN PUEDE AFECTAR A LA
ESFERA PRIVADA DE LA MISMA, DE CONFORMIDAD CON
LO ESTABLECIDO EN LOS ARTÍCULOS 113 FRACCIÓN I Y
118 DE LA LEY FEDERAL DE TRANSPARENCIA Y ACCESO
A LA INFORMACIÓN PÚBLICA. D.O.F. 09-mayo-2016

[Handwritten signature]

SIN TEXTO