

The background features a large, semi-transparent watermark of the IMSS logo. The logo consists of a stylized eagle with its wings spread, perched on a cactus, all enclosed within a rounded square border. Below the square, the letters 'IMSS' are written in a large, bold, sans-serif font.

Se manifiesta que el
archivo publicado es
la mejor versión
disponible con la
que cuenta el
Instituto Mexicano
del Seguro Social.



INSTITUTO MEXICANO DEL SEGURO SOCIAL
DIRECCIÓN DE ADMINISTRACIÓN
UNIDAD DE ADQUISICIONES E INFRAESTRUCTURA
COORDINACIÓN DE ADQUISICIÓN DE BIENES Y
CONTRATACIÓN DE SERVICIOS

CONTRATO DE ADQUISICIÓN DE BIENES
NÚMERO 16BI0687
HOJA 1 DE 1

ACUERDO DEL CIAAS	N/A	SESIÓN DEL CIAAS	N/A
PROCEDIMIENTO DE CONTRATACIÓN	LICITACIÓN PÚBLICA NACIONAL ELECTRÓNICA NÚMERO LA-019GYR040-E23-2016		
FUNDAMENTO	ARTÍCULO 134 DE LA CONSTITUCIÓN POLÍTICA DE LOS ESTADOS UNIDOS MEXICANOS, Y DE CONFORMIDAD CON LOS ARTÍCULOS 25, 26 FRACCIÓN I, 26 BIS FRACCIÓN II, 27, 28, FRACCIÓN I, 29, 30, 32, 33 BIS, 34, 35, 36 BIS, FRACCIÓN II Y 46 DE LA LAASSP, EL RLAASSP Y DEMÁS DISPOSICIONES APLICABLES EN LA MATERIA		
FECHA DE FALLO	DÍA 14	MES SEPTIEMBRE	AÑO 2016

PROVEEDOR	VERSA MUEBLES PARA OFICINA, S.A. DE C.V.	R.F.C.	VMO060216HBA	REGISTRO PATRONAL IMSS	R14 3319610 9
DOMICILIO (Artículo 49 "RLAASSP")	GOBERNADOR LUIS G. CUBIEL NÚMERO 3005 COLONIA HIGUERILLAS 1ª SECCIÓN, CÓDIGO POSTAL 44470, GUADALAJARA, JALISCO				
TELÉFONO(S)	(01 33) 31 45 2999	FAX		CORREO ELECTRÓNICO	ventasgobierno@versa4.com
ESCRITURA PÚBLICA	55,086	FECHA ESCRITURA PÚBLICA	13 FEBRERO 2006	NOTARIO PÚBLICO	LICENCIADO JORGE ROBLES FARIAS
NOTARIA PÚBLICA	12 DE GUADALAJARA JALISCO	FOLIO MERCANTIL			30326*1
DE ACUERDO CON SUS ESTATUTOS, SU OBJETO SOCIAL CONSISTE ENTRE OTRAS ACTIVIDADES, EN:	COMPRA, VENTA FABRICACIÓN, COMISIÓN, CONSIGNACIÓN, DISTRIBUCIÓN, REPRESENTACIÓN, MAQUILA, ARRENDAMIENTO, IMPORTACIÓN, EXPORTACIÓN DE TODA CLASE DE OBJETOS DE OFICINA, MUJEBLES, COMPUTADORAS, MÁQUINAS DE ESCRIBIR, COPIADORAS, LÍNEA BLANCA, EQUIPO MÉDICO, TODO TIPO DE ARTÍCULOS DE PAPELERÍA PARA ESE FIN, ASÍ COMO DE SUS MATERIAS PRIMAS E INSUMOS PARA LA FABRICACIÓN COMERCIALIZACIÓN EN GENERAL DE LOS MISMOS.				
NOMBRE DEL APODERADO LEGAL	GUSTAVO ADOLFO TOLENTINO VARGAS	ESCRITURA PÚBLICA	59,773	FECHA ESCRITURA PÚBLICA	17 DE MAYO DEL 2016
NOTARIO PÚBLICO	LICENCIADO FELIPE DE JESUS PRECIADO CORONADO	NOTARIA PÚBLICA	43 DE GUADALAJARA JALISCO	FOLIO MERCANTIL	30326*1
FECHA DE ENTREGA DE LOS BIENES	EN UN PLAZO MÁXIMO DE 90 (NOVENTA) DÍAS NATURALES A PARTIR DEL SIGUIENTE DÍA HABIL DE LA NOTIFICACIÓN DEL FALLO	LUGAR ENTREGA DE LOS BIENES	CONFORME A LO SEÑALADO EN EL ANEXO 3 (TRES) DEL PRESENTE CONTRATO		

OBJETO DEL CONTRATO	IMPORTE SIN I.V.A.
ADQUISICIÓN DE SILLAS ETAPA 1, CUYAS CARACTERÍSTICAS, ESPECIFICACIONES Y CANTIDADES SE DESCRIBEN EN LOS ANEXOS 2 (DOS) Y 3 (TRES) DE ESTE CONTRATO	\$13,113,212.00 (TRECE MILLONES CIENTO TRECE MIL DOSCIENTOS DOCE PESOS 00/100 M.N.)

<p>"EL INSTITUTO" INSTITUTO MEXICANO DEL SEGURO SOCIAL</p> <p>JOSÉ ROBERTO FLORES BAÑUELOS ApoDERado Legal</p>	<p>"EL PROVEEDOR" VERSA MUEBLES PARA OFICINA, S.A. DE C.V.</p> <p>GUSTAVO ADOLFO TOLENTINO VARGAS ApoDERado Legal</p>
--	---

Este instrumento jurídico fue elaborado de conformidad con los documentos proporcionados por la División Contratante, correspondientes al procedimiento de contratación que se señala.

LAS DECLARACIONES Y CLÁUSULAS DEL PRESENTE CONTRATO APARECEN AL REVERSO

29/09/2016
COFY/FMCI/UGB



INSTITUTO MEXICANO DEL SEGURO SOCIAL
DIRECCIÓN DE ADMINISTRACIÓN
UNIDAD DE ADQUISICIONES E INFRAESTRUCTURA
COORDINACIÓN DE ADQUISICIÓN DE BIENES
Y CONTRATACIÓN DE SERVICIOS
COORDINACIÓN TÉCNICA DE PLANEACIÓN Y CONTRATOS

Contrato Numero

16BI0687

ANEXO 1

"OFICIO(S) DE LIBERACIÓN DE INVERSIÓN (OLI)"

ANEXOS
DIVISION DE CONTRATOS

EL PRESENTE ANEXO CONSTA DE 03 HOJAS INCLUYENDO ESTA CARÁTULA



Lic. Álvaro Gabriel Vásquez Robles
Coordinador de Conservación y Servicios Generales

0133

Presente

Ciudad de México, a 9 de agosto de 2016

Oficio de solicitud del área requirente: 0953611200/9741
La Coordinación de Conservación y Servicios Generales, solicita la emisión del Oficio de Liberación de Inversión (OLI) por un monto de \$18,803,148.20; referente al presupuesto 2016 del "Programa Nacional de Sustitución de Sillas. Etapa 1", para la adquisición de 6,954 sillas giratorias secretariales.

Capítulo: Equipamiento

Oficio de Liberación de Inversión 2016

No.099001/6B3000/6B30/BMI/ 547 11513

Descripción de Cartera del Programa y Proyecto de Inversión (PPI) de la SHCP

Nombre de Cartera: Programa nacional de sustitución de sillas. Etapa 1

Clave de cartera: 1650GYR0068

No. de solicitud: 49435

Unidad Responsable: GYR

Programa presupuestario: K029

Fuente financiamiento: 4

Importe del calendario fiscal: 135,024,000.00

Localización geográfica: 09 Ciudad de México

Información del HCT del IMSS

Tipo OLI: Adquisición

Proyecto PREI: 16090007

Acuerdos: ACDO.AS3.HCT.290616/158.P.D.F

ACDO.AS3.HCT.040414/64.P.D.F

Asignación presupuestaria: 134,949,824.89

Nombre del PPI: Equipo Administrativo

Autorización de asignación del Oficio de Liberación de Inversión (OLI) 2016

Se emite el presente OLI de conformidad a los artículos 35 y 48 de la Ley Federal de Presupuesto y Responsabilidad Hacendaria; 156 fracción I y 156 A de su Reglamento; 25 y 45 de la Ley de Adquisiciones, Arrendamientos y Servicios del Sector Público, el numeral 8.1.2.1 del Manual de Organización de la Dirección de Finanzas y al oficio circular 099001670000/837, signado por el entonces Coordinador de Presupuesto e Información Programática en agosto de 2013, lo anterior para dar inicio a las gestiones de Adquisición de Equipamiento del Programa de Inversión Física 2016.

Unidad Responsable del Gasto (URG): 09 Nivel Central

Número de bienes: 6,964

Monto original con IVA: 18,803,148.20

(dieciocho millones ochocientos tres mil ciento cuarenta y ocho pesos 20/100 m.n.)

Por tanto, el monto señalado se ha registrado en el Sistema Financiero PREI Millenium para que la URG inicie los procesos de adquisición conforme al Anexo 1 que se adjunta, y con base en los artículos 8 y 69 del Reglamento Interior del Instituto Mexicano del Seguro Social (IMSS) y el numeral 7.1.20 de la Norma Presupuestaria del IMSS.

Atentamente,
El Coordinador

José David Méndez Santa Cruz

ANEXOS
DIVISION DE CONTRATOS



0132

Lic. Álvaro Gabriel Vásquez Robles
Coordinador de Conservación y Servicios Generales

Ciudad de México, a 9 de agosto de 2016

Presente

Oficio de solicitud del área requirente: 0953611200/9741
La Coordinación de Conservación y Servicios Generales, solicita la emisión del Oficio de Liberación de Inversión (OLI) por un monto de \$18,803,148.20; referente al presupuesto 2016 del "Programa Nacional de Sustitución de Sillas. Etapa 1", para la adquisición de 6,954 sillas giratorias secretariales.

Capítulo: Equipamiento

Oficio de Liberación de Inversión 2016

No.099001/6B3000/6B30/BMI/ 547 11513

Normatividad

En materia de obra pública y de adquisiciones de bienes muebles e inmuebles las Unidades Responsables del Gasto se abstendrán de convocar, adjudicar o contratar obras públicas o adquisiciones, arrendamiento o servicios relacionados con las mismas, cuando no cuenten con la autorización de inversión en los términos de las disposiciones aplicables.

Lo relativo a la celebración de contratos, ejecución de obras, adquisiciones de bienes muebles e inmuebles, deberá apegarse a lo dispuesto por la Ley de Adquisiciones, Arrendamientos y Servicios del Sector Público, en la Ley de Obras Públicas y Servicios Relacionados con las Mismas y demás legislación aplicable.

Es importante considerar las disposiciones contenidas en el "Decreto que establece las medidas para el uso eficiente, transparente y eficaz de los recursos públicos, y las acciones de disciplina presupuestaria en el ejercicio del gasto, así como para la modernización de la Administración Pública Federal", además de los "Lineamientos para la aplicación y seguimiento de las medidas para el uso eficiente, transparente y eficaz de los recursos públicos, y las acciones de disciplina presupuestaria en el ejercicio del gasto público, así como para la modernización de la Administración Pública Federal", para la adquisición en materia de Tecnologías de la Información y la Comunicación (TIC).

Cabe precisar que, de acuerdo con lo ordenado en los artículos 42 fracción II y 107 de la Ley Federal de Presupuesto y Responsabilidad Hacendaria, 42 de su Reglamento y, conforme a los "Lineamientos para el seguimiento del ejercicio de los programas y proyectos de inversión, proyectos de infraestructura productiva de largo plazo y proyectos de asociaciones público privadas, de la Administración Pública Federal" emitidos por la Unidad de Inversiones de la Secretaría de Hacienda y Crédito Público, tiene la obligatoriedad de reportar el **seguimiento de los programas y proyectos de inversión** a través de la División de Control y Seguimiento al Gasto de Inversión, asimismo la información presentada deberá ser congruente con lo reportado en los distintos sistemas electrónicos de dicha Secretaría y el CompraNet de la Secretaría de la Función Pública, por lo que en caso de que no se turne la información del seguimiento del ejercicio de inversión dentro de los plazos establecidos, no se podrá solicitar el registro de cartera de nuevos programas y proyectos de inversión, ni realizar modificaciones a los ya registrados, hasta en tanto no se actualice su seguimiento.

Con copia para:

Lic. Armando Rivera Téllez.- Coordinador Técnico de Gestión Presupuestaria. (SICGC)

ANEXOS
DIVISION DE CONTRATOS

/1 Se comunica a través de la dirección electrónica establecida para la Delegación o UMAE: <http://11.254.15.166/Seguimiento/Dapif/Menu.html>
SICGC Se enviará por el Sistema Institucional de Control de Gestión de Correspondencia.



Anexo 1 Equipamiento 2016
Clave de cartera SHCP : 1650GYR0068
No. solicitud de SHCP : 49435

No. de programa o proyecto PREI : 16090007
Cuenta contable PREI : 13350109

OLI No.: 547/ 1513

Nombre del programa o proyecto: Programa nacional de sustitución de sillas. Etapa 1

Clave COG	Nombre de clave COG	ID de Transac.	ID de Solicitud	CUR	Nombre de la Unidad	PREI: Programa Presupuestado del Destino del Bien			PREI: Mens. y Costos de Ejecución			cifras en pesos										
						Municipio / Estado	U1	Centro de Costo	URG	URG	U1	Centro de Costo	Periodo Fiscal	No. de Ingresos	Presup. Unificado con IVA	Importe Total con IVA						
5101	5-bienna	1211751	0070166357	11	ALIN PROGRAMAS ESP SED ENA	JUSTAVO A. MADEN	09A1000	090001	100000	011014	0001	13540	09	0653007	090001	140000	0301000	0804	2,700.05	2,700.05	18,803,148.20	18,903,148.20
TOTAL:																						

ANEXOS
DIVISION DE CONTRATOS

SHIRAZ

2



INSTITUTO MEXICANO DEL SEGURO SOCIAL
DIRECCIÓN DE ADMINISTRACIÓN
UNIDAD DE ADQUISICIONES E INFRAESTRUCTURA
COORDINACIÓN DE ADQUISICIÓN DE BIENES
Y CONTRATACIÓN DE SERVICIOS
COORDINACIÓN TÉCNICA DE PLANEACIÓN Y CONTRATOS

Contrato Numero

16BI0687

ANEXO 2

**“CÉDULA DE DESCRIPCIÓN DE ARTÍCULO Y PROPUESTA
ECONÓMICA”.**

**ANEXOS
DIVISION DE CONTRATOS**

EL PRESENTE ANEXO CONSTA DE 05 HOJAS INCLUYENDO ESTA CARÁTULA

SAITANO

2



FORMATO No. 11
 PROPUESTA ECONÓMICA

FECHA: GUADALAJARA JALISCO A 08 DE SEPTIEMBRE DE 2016

LICITACIÓN: LA-019GYR040-E23-2016

NOMBRE O RAZÓN SOCIAL DEL LICITANTE: VERSA MUEBLES PARA OFICINA SA DE CV

DOMICILIO: CALLE GOBERNADOR CURIEL No 3005 COLONIA HIGUERILLAS 1ª SECCION GUADAJARA JALISCO MEXICO C.P. 44470

R.F.C.: VMO-060216 HBA

TELÉFONO: 0133 31452999

CORREO ELECTRÓNICO: ventasgobierno@versa4.com

ANEXOS
 DIVISIÓN DE CONTRATOS

PARTIDA	CLAVE SAI	CLAVE PREI	DESCRIPCIÓN	CANTIDAD	MARCA	MODELO	PRECIO UNITARIO ANTES DE I.V.A. M.N.	IMPORTE TOTAL ANTES DE I.V.A. M.N. (CANTIDAD X PRECIO UNITARIO)
1	511.814.0291.02.01	000000000018540	SILLA GIRATORIA SECRETARIAL	6,964	VERSA	AL-417	\$ 1,883.00	\$ 13,113,212.00

SUBTOTAL	\$	13,113,212.00
I.V.A	\$	2,098,113.92
TOTAL	\$	15,211,325.92

IMPORTE TOTAL EN LETRA
 SON: (QUINCE MILLONES DOSCIENTOS ONCE MIL TRESCIENTOS VEINTICINCO PESOS 92/100 M.N.)

NOTA: LOS PRECIOS OFERTADOS SERÁN FIJOS DURANTE LA VIGENCIA DEL CONTRATO.

ATENCIÓN

LIC. GUSTAVO ADOLFO TOLENTINO VARGAS
 REPRESENTANTE LEGAL
 VERSA MUEBLES PARA OFICINA SA DE CV

Gobernador Luis E. Curiel #3005 Col. Higuierillas La Sección
 CP 44470 Guadalajara Jalisco México
 Tel. (01 33) 3145 2999

0001
 33

ORIGINAL





INSTITUTO MEXICANO DEL SEGURO SOCIAL DIRECCIÓN DE ADMINISTRACIÓN UNIDAD DE ADQUISICIONES E INFRAESTRUCTURA COORDINACIÓN DE ADQUISICIÓN DE BIENES Y CONTRATACIÓN DE SERVICIOS COORDINACIÓN TÉCNICA DE ADQUISICIÓN DE BIENES DE INVERSIÓN Y ACTIVOS DIVISION DE EQUIPO Y MOBILIARIO ADMINISTRATIVO Y DE TRANSPORTE LICITACIÓN PÚBLICA NACIONAL No. LA-019GYR040-E23-2016 "ADQUISICIÓN DE SILLAS ETAPA 1"

HOJA 1 DE 6

CONFORME AL NUMERAL 4.2.1 ANEXO 1.2

CÉDULA DE DESCRIPCIÓN TÉCNICA DEL LICITANTE.

PROCEDIMIENTO	LA-019GYR040-E23-2016	CANTIDAD	6,964
LICITANTE	VERSA MUEBLES PARA OFICINA SA DE CV		
FABRICANTE	VERSA MUEBLES PARA OFICINA SA DE CV		
MARCA	VERSA		
MODELO	AL-417		
CATALOGO	VI		

ESPECIFICACIONES

DESCRIPCIÓN TÉCNICA DEL LICITANTE

DESCRIPCIÓN TÉCNICA DEL LICITANTE

DESCRIPCIÓN TÉCNICA DEL LICITANTE



INSTITUTO MEXICANO DEL SEGURO SOCIAL DIRECCIÓN DE ADMINISTRACIÓN UNIDAD DE ADQUISICIONES E INFRAESTRUCTURA COORDINACIÓN DE ADQUISICIÓN DE BIENES Y CONTRATACIÓN DE SERVICIOS COORDINACIÓN TÉCNICA DE ADQUISICIÓN DE BIENES DE INVERSIÓN Y ACTIVOS DIVISION DE EQUIPO Y MOBILIARIO ADMINISTRATIVO Y DE TRANSPORTE LICITACIÓN PÚBLICA NACIONAL No. LA-019GYR040-E23-2016 "ADQUISICIÓN DE SILLAS ETAPA 1"

HOJA 2 DE 6

CONFORME AL NUMERAL 4.2.1 ANEXO 1.2

CÉDULA DE DESCRIPCIÓN TÉCNICA DEL LICITANTE.

PROCEDIMIENTO	LA-019GYR040-E23-2016	CANTIDAD	6,964
LICITANTE	VERSA MUEBLES PARA OFICINA SA DE CV		
FABRICANTE	VERSA MUEBLES PARA OFICINA SA DE CV		
MARCA	VERSA		
MODELO	AL-417		
CATALOGO	VI		

ESPECIFICACIONES

DESCRIPCIÓN TÉCNICA DEL LICITANTE

DESCRIPCIÓN TÉCNICA DEL LICITANTE

DESCRIPCIÓN TÉCNICA DEL LICITANTE

ANEXOS DIVISION DE CONTRATOS

ANEXOS

6001

ATENTAMENTE

LIC. GUSTAVO ADOLFO TOLENTINO VARGAS REPRESENTANTE LEGAL
VERSA MUEBLES PARA OFICINA SA DE CV

VERSA MUEBLES PARA OFICINA S.A. DE CV.

www.versa4.com

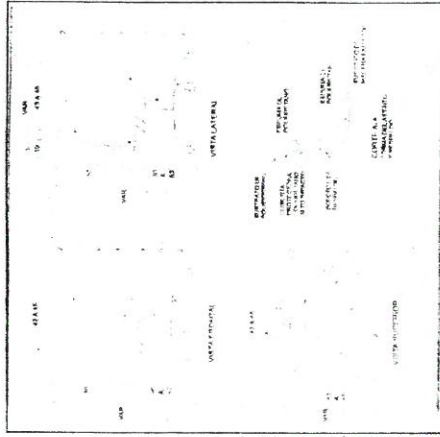

ESPECIFICACIONES TECNICAS

1 ASIENTO.

A) DEBERA SER ANATÓMICO, CON ESTRUCTURA FABRICADA A BASE DE CAPAS DE MADERA LAMINADA, CONTRACHAPADA Y MOLDEADA BASE DE TEMPERATURA Y ALTA PRESIÓN DE 12MM. DE ESPESOR COMO MÍNIMO. LA CUAL DEBERA PRESENTAR AL FRENTE DEL ASIENTO UN MOLDEADO EN FORMA DE CASCADEA.
B) EL ACUJINAMIENTO DEBERA SER A BASE DE ESPUMA DE POLIURETANO INYECTADO Y MOLDEADO DE ALTA RESILIENCIA, PERMEABLE AL PASO DEL AIRE (2.0 FT3/MIN) CON UNA DENSIDAD DE 55 KG/M3 Y UN ESPESOR EN EL CENTRO DE 40MM Y 50MM EN LOS BORDES LATERALES CON DISEÑO DE MEDIAS LUNAS, CON RETARDANTE A LA FLAMA.
C) TAPIZADO EN TELA 100% POLIURETANO CREPE COLOR VERDE, INERTE AL ATAQUE MICROBIOLÓGICO Y AUTOEXTINGUIBLE, EN COLOR Y TEXTURA SEGUN MUESTRA IMSS, CON CUBIERTA PROTECTORA EN LA PARTE INFERIOR FABRICADA EN POLIURETANO RÍGIDO DE ALTO IMPACTO COLOR NEGRO, CON DISEÑO ACORDE AL TIPO Y DISEÑO DE LA SILLA.

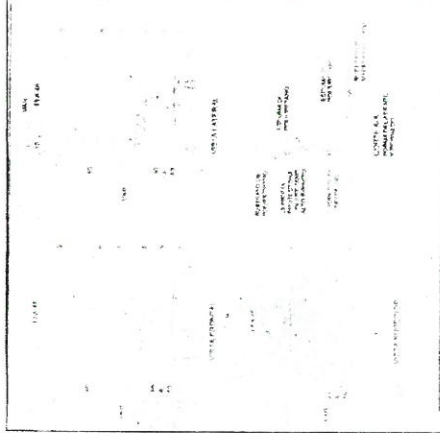

ESPECIFICACIONES TECNICAS

1 ASIENTO.

A) DEBERA SER ANATÓMICO, CON ESTRUCTURA FABRICADA A BASE DE CAPAS DE MADERA LAMINADA, CONTRACHAPADA Y MOLDEADA BASE DE TEMPERATURA Y ALTA PRESIÓN DE 12MM. DE ESPESOR COMO MÍNIMO. LA CUAL DEBERA PRESENTAR AL FRENTE DEL ASIENTO UN MOLDEADO EN FORMA DE CASCADEA.
B) EL ACUJINAMIENTO DEBERA SER A BASE DE ESPUMA DE POLIURETANO INYECTADO Y MOLDEADO DE ALTA RESILIENCIA, PERMEABLE AL PASO DEL AIRE (2.0 FT3/MIN) CON UNA DENSIDAD DE 55 KG/M3 Y UN ESPESOR EN EL CENTRO DE 40MM Y 50MM EN LOS BORDES LATERALES CON DISEÑO DE MEDIAS LUNAS, CON RETARDANTE A LA FLAMA.
C) TAPIZADO EN TELA 100% POLIURETANO CREPE COLOR VERDE, INERTE AL ATAQUE MICROBIOLÓGICO Y AUTOEXTINGUIBLE, EN COLOR Y TEXTURA SEGUN MUESTRA IMSS, CON CUBIERTA PROTECTORA EN LA PARTE INFERIOR FABRICADA EN POLIURETANO RÍGIDO DE ALTO IMPACTO COLOR NEGRO, CON DISEÑO ACORDE AL TIPO Y DISEÑO DE LA SILLA.

ATENTAMENTE

LIC. GUSTAVO ADOLFO TOLENTINO VARGAS REPRESENTANTE LEGAL
VERSA MUEBLES PARA OFICINA SA DE CV

VERSA MUEBLES PARA OFICINA S.A. DE CV.

www.versa4.com

SAN LEO

1



<p>2 RESPALDO SER CON DISEÑO ANATOMICO, CON ESTRUCTURA INTERNA (SUSTRATO) FABRICADO EN POLIESTIRENO 100%, MOLDEADO CON ESPESOR EN PARED DE 6MM, REFORZADO CON NERVADURAS VERTICALES Y DIAGONALES PARA RIGIDIZAR EL RESPALDO. DEBERA INCLUIR LAS PREPARACIONES NECESARIAS PARA INSERTAR LA CUBIERTA PROTECTORA (TAPA)</p> <p>B) LA CUBIERTA PROTECTORA DEBERA SER DISEÑADA CON BOTONES INTEGRALES PARA EL ENSAMBLE CON EL RESPALDO DEBERA SER FABRICADA EN POLIURETANO DE ALTO IMPACTO CON PARED DE 3MM, DE ESPESOR COMO MINIMO, CON DISEÑO ACORDE AL TIPO Y DISEÑO DE LA SILLA</p> <p>C) EL ACQUINAMIENTO DEBERA SER DE ESPUMA DE POLIURETANO, INYECTADO Y MOLDEADO, DE ALTA RESILIENCIA PERMEABLE AL PASO DEL AIRE DE 2.0 FT3/MIN COMO MINIMO CON UNA DENSIDAD DE 55 KG/M3 Y UN ESPESOR EN LA PARTE SUPERIOR DEL RESPALDO DE 45MM Y 60MM EN LA ZONA LUMBAR.</p> <p>D) EL RESPALDO DEBERA INCLUIR LA PREPARACION NECESARIA PARA RECIBIR LA PLACA PUENTE, FABRICADA EN ACERO DE 3MM, DE ESPESOR COMO MINIMO PARA ACOPLAR EL SOPORTE VERTICAL, QUE FIJA EL RESPALDO CON EL ASIENITO.</p> <p>E) EL TAPIZADO DEBERA SER EN TELA DE POLIURETANO 100% TIPO CREPE, COLOR VERDE SEGUN MUESTRA IMS (CON LAS CARACTERISTICAS DE FABRICACION QUE SE INDICAN) LA COLOCACION DEL MISMO DEBERA SER PROCESADO CON COSTURAS (SEGUN SEA EL CASO), UNIONES Y OTROS, CON UN ACABADO UNIFORME, PERFECTAMENTE ALINEADO Y DE CALIDAD</p> <p>3. BASE DEBERA SER PENTAGONAL (5 APOYOS), DE 25" A 26" DE DIAMETRO CON INYECCION RETICULAR A BASE DE UNA MEZCLA DE FIBRA DE POLIURETANO DE ALTO IMPACTO Y NYLON, EN COLOR NEGRO, CON REFUERZOS Y UN LIMITE DE CARGA DE 175 KG COMO MINIMO CADA APOYO DEBERA ESTAR DOTADO DE UN CASQUILLO METALICO PARA LA SUJECION DE LAS RODAJAS, LAS CUALES DEBERAN SER INTERCAMBIABLES SI MISMO DEBERA CONTAR CON UN ALOJAMIENTO EXCENTRICO EN ACERO, EN DONDE EL PISTON DEBERA ENMALARSE A PRESION.</p> <p>4. SISTEMA DE ELEVACION PISTON NEUMATICO DE 26 CM. DE LONGITUD, CON ELEVACION A 37 CM. DE ALTURA (11 CM EFECTIVOS) PARA AJUSTE DE ALTURA DE GAS NITROGENO CON DOS CAMARAS DE COMPRESION (COMPRESION/EXPANSION), DE ORIGEN ALEMAN MCA. SUSPA, STABILUS O SIMILAR, CON SISTEMA DE BLOQUEO EN DIFERENTES ALTURAS.</p>	<p>2 RESPALDO SER CON DISEÑO ANATOMICO, CON ESTRUCTURA INTERNA (SUSTRATO) FABRICADO EN POLIESTIRENO 100%, MOLDEADO CON ESPESOR EN PARED DE 6MM, REFORZADO CON NERVADURAS VERTICALES Y DIAGONALES PARA RIGIDIZAR EL RESPALDO. DEBERA INCLUIR LAS PREPARACIONES NECESARIAS PARA INSERTAR LA CUBIERTA PROTECTORA (TAPA)</p> <p>B) LA CUBIERTA PROTECTORA DEBERA SER DISEÑADA CON BOTONES INTEGRALES PARA EL ENSAMBLE CON EL RESPALDO DEBERA SER FABRICADA EN POLIURETANO DE ALTO IMPACTO CON PARED DE 3MM, DE ESPESOR COMO MINIMO, CON DISEÑO ACORDE AL TIPO Y DISEÑO DE LA SILLA</p> <p>C) EL ACQUINAMIENTO DEBERA SER DE ESPUMA DE POLIURETANO, INYECTADO Y MOLDEADO, DE ALTA RESILIENCIA PERMEABLE AL PASO DEL AIRE DE 2.0 FT3/MIN COMO MINIMO CON UNA DENSIDAD DE 55 KG/M3 Y UN ESPESOR EN LA PARTE SUPERIOR DEL RESPALDO DE 45MM Y 60MM EN LA ZONA LUMBAR.</p> <p>D) EL RESPALDO DEBERA INCLUIR LA PREPARACION NECESARIA PARA RECIBIR LA PLACA PUENTE, FABRICADA EN ACERO DE 3MM, DE ESPESOR COMO MINIMO PARA ACOPLAR EL SOPORTE VERTICAL, QUE FIJA EL RESPALDO CON EL ASIENITO.</p> <p>E) EL TAPIZADO DEBERA SER EN TELA DE POLIURETANO 100% TIPO CREPE, COLOR VERDE SEGUN MUESTRA IMS (CON LAS CARACTERISTICAS DE FABRICACION QUE SE INDICAN) LA COLOCACION DEL MISMO DEBERA SER PROCESADO CON COSTURAS (SEGUN SEA EL CASO), UNIONES Y OTROS, CON UN ACABADO UNIFORME, PERFECTAMENTE ALINEADO Y DE CALIDAD</p> <p>3. BASE DEBERA SER PENTAGONAL (5 APOYOS), DE 25" A 26" DE DIAMETRO CON INYECCION RETICULAR A BASE DE UNA MEZCLA DE FIBRA DE POLIURETANO DE ALTO IMPACTO Y NYLON, EN COLOR NEGRO, CON REFUERZOS Y UN LIMITE DE CARGA DE 175 KG COMO MINIMO CADA APOYO DEBERA ESTAR DOTADO DE UN CASQUILLO METALICO PARA LA SUJECION DE LAS RODAJAS, LAS CUALES DEBERAN SER INTERCAMBIABLES SI MISMO DEBERA CONTAR CON UN ALOJAMIENTO EXCENTRICO EN ACERO, EN DONDE EL PISTON DEBERA ENSAMBLARSE A PRESION.</p> <p>4. SISTEMA DE ELEVACION PISTON NEUMATICO DE 26 CM. DE LONGITUD, CON ELEVACION A 37 CM. DE ALTURA (11 CM EFECTIVOS) PARA AJUSTE DE ALTURA DE GAS NITROGENO CON DOS CAMARAS DE COMPRESION (COMPRESION/EXPANSION), DE ORIGEN ALEMAN MCA. SUSPA, STABILUS O SIMILAR, CON SISTEMA DE BLOQUEO EN DIFERENTES ALTURAS.</p>
--	--

ATENTAMENTE

000

LIC GUSTAVO ADOLFO TOLENTINO VARGAS
REPRESENTANTE LEGAL
VERSA MUEBLES PARA OFICINA S.A. DE CV

VERSA MUEBLES PARA OFICINA S.A. DE CV.



<p>INSERTADO A PRESION SOBRE LA BASE DE 5 APOYOS, ASI MISMO ACOPLADO AL MECANISMO DE GIRO DEL ASIENITO, PROTEGIDO POR UNA CUBIERTA CLINDRICA, TELESCOPICA RETRACTIL CON DISEÑO TIPO INVERTIDO DE POLIPROPILENO COLOR NEGRO.</p> <p>5. PLACA LA UNION DEL ASIENITO CON EL PISTON NEUMATICO DEBERA SER ENSAMBLADA AL MECANISMO DE GIRO DEL SILLON, CON GIRO DE 360 GRADOS, ACOPLADO AL ASIENITO EN CUATRO PUNTOS DE APOYO CON INSERTOS ROSCADOS METALICOS, COLOCADOS EN CONTRASENTIDO Y TORNILLOS DE ACERO TIPO AUTOMOTRIZ</p> <p>6. SOPORTE DEL RESPALDO EL SOPORTE DEL RESPALDO DEBERA SER FIJO AL MISMO Y AJUSTABLE, A BASE DE UN MECANISMO DE PERILLA PARA PROPORCIONAR ALTURA AL RESPALDO, FABRICADO EN PERIL TUBULAR DE FORMA OVAL U OTRO, ACABADO EN PINTURA DE ESMALTE ALQUIDALICO HORNEADO Y PROTEGIDO CON FUNDA RETRACTIL EN FORMA DE ACORDEON DE POLIPROPILENO COLOR NEGRO. EL RESPALDO DEBERA INCLUIR UN MOVIMIENTO DE INCLINACION A DIFERENTES POSICIONES A BASE DE UN MECANISMO ESPECIAL (MUELLES U OTROS) QUE SERA ACCIONADO POR PALANCA DE ACERO LA FIJACION CON EL RESPALDO DEBERA SER OCULTA POR MEDIO DE LA CUBIERTA PROTECTORA DEL RESPALDO</p> <p>7. RODAJA RODAJA GEMELA DE DOBLE HUELLA DE 51MM (2") DE DIAMETRO CON NUCLEO FABRICADO EN POLIAMIDA CON FIBRA DE VIDRIO EN COLOR NEGRO, CON BANDA PERIMETRAL DE GOMA COLOR GRIS PARA PISO DURO (DOS COLORES CLARAMENTE VISIBLES), TRAMPA ANTIPULSUS Y CAMARA DE AUTOLUBRICACION DEL EJE DE GIRO. DEBERA INCLUIR UN EJE DE GIRO RADIAL Y UNO TANGENCIAL PARA 360 GRADOS, FABRICADO EN ACERO, CON PREPARACION PARA HACERLO INTERCAMBIABLE LA RODAJA EN DEBERA SER FABRICADA CON CALIDAD DE EXPORTACION O IMPORTADA</p> <p>NOTAS: A) LA BASE Y LAS RODAJAS DEBEN CUMPLIR CON LAS CARACTERISTICAS DE FABRICACION, COMO DURABILIDAD, RESISTENCIA, FUNCIONALIDAD, ASPECTO FORMAL Y OTROS B) EL PISTON NEUMATICO DEBE CONTAR CON LAS SIGUIENTES CARACTERISTICAS: - DE GAS NITROGENO PROBADO A UNA PRESION DE 400NW DEBERA CONTAR CON DOS CAMARAS DE COMPRESION (COMPRESION/EXPANSION)</p>	<p>INSERTADO A PRESION SOBRE LA BASE DE 5 APOYOS, ASI MISMO ACOPLADO AL MECANISMO DE GIRO DEL ASIENITO, PROTEGIDO POR UNA CUBIERTA CLINDRICA, TELESCOPICA RETRACTIL CON DISEÑO TIPO INVERTIDO DE POLIPROPILENO COLOR NEGRO.</p> <p>5. PLACA LA UNION DEL ASIENITO CON EL PISTON NEUMATICO DEBERA SER ENSAMBLADA AL MECANISMO DE GIRO DEL SILLON, CON GIRO DE 360 GRADOS, ACOPLADO AL ASIENITO EN CUATRO PUNTOS DE APOYO CON INSERTOS ROSCADOS METALICOS, COLOCADOS EN CONTRASENTIDO Y TORNILLOS DE ACERO TIPO AUTOMOTRIZ</p> <p>6. SOPORTE DEL RESPALDO EL SOPORTE DEL RESPALDO DEBERA SER FIJO AL MISMO Y AJUSTABLE, A BASE DE UN MECANISMO DE PERILLA PARA PROPORCIONAR ALTURA AL RESPALDO, FABRICADO EN PERIL TUBULAR DE FORMA OVAL U OTRO, ACABADO EN PINTURA DE ESMALTE ALQUIDALICO HORNEADO Y PROTEGIDO CON FUNDA RETRACTIL EN FORMA DE ACORDEON DE POLIPROPILENO COLOR NEGRO. EL RESPALDO DEBERA INCLUIR UN MOVIMIENTO DE INCLINACION A DIFERENTES POSICIONES A BASE DE UN MECANISMO ESPECIAL (MUELLES U OTROS) QUE SERA ACCIONADO POR PALANCA DE ACERO LA FIJACION CON EL RESPALDO DEBERA SER OCULTA POR MEDIO DE LA CUBIERTA PROTECTORA DEL RESPALDO</p> <p>7. RODAJA RODAJA GEMELA DE DOBLE HUELLA DE 51MM (2") DE DIAMETRO CON NUCLEO FABRICADO EN POLIAMIDA CON FIBRA DE VIDRIO EN COLOR NEGRO, CON BANDA PERIMETRAL DE GOMA COLOR GRIS PARA PISO DURO (DOS COLORES CLARAMENTE VISIBLES), TRAMPA ANTIPULSUS Y CAMARA DE AUTOLUBRICACION DEL EJE DE GIRO. DEBERA INCLUIR UN EJE DE GIRO RADIAL Y UNO TANGENCIAL PARA 360 GRADOS, FABRICADO EN ACERO, CON PREPARACION PARA HACERLO INTERCAMBIABLE LA RODAJA EN DEBERA SER FABRICADA CON CALIDAD DE EXPORTACION O IMPORTADA</p> <p>NOTAS: A) LA BASE Y LAS RODAJAS DEBEN CUMPLIR CON LAS CARACTERISTICAS DE FABRICACION, COMO DURABILIDAD, RESISTENCIA, FUNCIONALIDAD, ASPECTO FORMAL Y OTROS B) EL PISTON NEUMATICO DEBE CONTAR CON LAS SIGUIENTES CARACTERISTICAS: - DE GAS NITROGENO PROBADO A UNA PRESION DE 400NW DEBERA CONTAR CON DOS CAMARAS DE COMPRESION (COMPRESION/EXPANSION)</p>
---	---

ATENTAMENTE

000

LIC GUSTAVO ADOLFO TOLENTINO VARGAS
REPRESENTANTE LEGAL
VERSA MUEBLES PARA OFICINA SA DE CV

VERSA MUEBLES PARA OFICINA S.A. DE CV.

SAITANO

[Handwritten signature]



- CON RESISTENCIA PROBADA DE FABRICACION DE 50,000 CICLOS DE USO CONTINUO (MINIMO).
- DE FABRICACION ALEMANA MARCA SUSPA STABILUS O SIMILAR CON LAS MISMAS CARACTERISTICAS DE FABRICACION.
CARACTERISTICAS:
C/ACUJINAMIENTO CON LAS SIGUIENTES CARACTERISTICAS:
TANTO EL ASIENTO COMO EL RESPALDO DEBERAN ESTAR ACUJINADOS A BASE DE ESPUMA DE POLIURETANO INYECTADO Y MOLDEADO DE ALTA RESILIENCIA PERMEABLE AL PASO DEL AIRE (2.0 FT3/MIN. COMO MINIMO).
ANTIALERGICA, CON APLICACION DE RETARDANTE A LA FLAMA CON UNA DENSIDAD DE 55 KG/M3 EL ACUJINAMIENTO DEBERA SER COMO SE INDICA.
ASIENTO DE 40MM. DE ESPESOR EN EL CENTRO Y 50MM. DE ESPESOR EN LOS BORDES. EN FORMA DE MEDIA LUNA. RESPALDO DE 45 MM DE ESPESOR EN LA PARTE SUPERIOR Y ZONA LUMBAR 60 MM. DE ESPESOR EN LA PARTE NACIONAL O IMPORTADA. PARA EL TAPIZ DEL ASIENTO Y RESPALDO FABRICADA A BASE DE POLIURETANO. CON TRATAMIENTO ANTIMANCHAS. Y RETARDANTE AL FUEGO. CON LAS SIGUIENTES CARACTERISTICAS
TECNICAS:
COMPOSICION: 100% POLIURETANO
PESO: 320 GR./ML.
LUCHAS: 32 EN URDIDO
28 EN TRAMA
BACKING: RESINA ACRILICA
RESISTENCIA A LA DECOLORACION: SECO CLASE 4 HUMEDO CLASE 4.5
RESISTENCIA A LOS RAYOS UV: 100%
RESISTENCIA A LA ABRASION EN URDIDO 15000 CICLOS EN TRAMA 15000 CICLOS
RESISTENCIA A LA TENSION: EN PIE DE 14.4A 16.0
RESISTENCIA A LA FORMACION DE PILLING: 100% (NO DEBE FORMAR PILLING)
RESISTENCIA A LA ABSORCION DE LIQUIDOS: 100% (NO DEBE ABSORBER LIQUIDOS)
OTRAS PROPIEDADES:
ANTIALERGICA 100%
ANTIBACTERIAL 100%
DESMANCHABLE 100%
AUTOEXTINGUIBLE
PERMITIR LA APLICACION DE RETARDANTES AL FUEGO NO TOXICA (NO DEBE PRODUCIR GASES TOXICOS)
PIGMENTACION INTEGRAL Y PERMANENTE
NOTAS:
TOLERANCIA EN LAS DIMENSIONES GENERALES ± 2%
DEBERA INCLUIR UNA PLACA CON LA IDENTIFICACION DEL FABRICANTE Y LA LEYENDA "PROPIEDAD DEL IMSS".
COLOCADA EN UN LUGAR QUE NO INTERFERA CON EL FUNCIONAMIENTO DEL ARTICULO.

- CON RESISTENCIA PROBADA DE FABRICACION DE 50,000 CICLOS DE USO CONTINUO (MINIMO).
- DE FABRICACION ALEMANA MARCA SUSPA STABILUS O SIMILAR CON LAS MISMAS CARACTERISTICAS DE FABRICACION.
CARACTERISTICAS:
C/ACUJINAMIENTO CON LAS SIGUIENTES CARACTERISTICAS:
TANTO EL ASIENTO COMO EL RESPALDO DEBERAN ESTAR ACUJINADOS A BASE DE ESPUMA DE POLIURETANO INYECTADO Y MOLDEADO DE ALTA RESILIENCIA PERMEABLE AL PASO DEL AIRE (2.0 FT3/MIN. COMO MINIMO).
ANTIALERGICA, CON APLICACION DE RETARDANTE A LA FLAMA CON UNA DENSIDAD DE 55 KG/M3 EL ACUJINAMIENTO DEBERA SER COMO SE INDICA.
ASIENTO DE 40MM. DE ESPESOR EN EL CENTRO Y 50MM. DE ESPESOR EN LOS BORDES. EN FORMA DE MEDIA LUNA. RESPALDO DE 45 MM DE ESPESOR EN LA PARTE SUPERIOR Y ZONA LUMBAR 60 MM. DE ESPESOR EN LA PARTE NACIONAL O IMPORTADA PARA EL TAPIZ DEL ASIENTO Y RESPALDO FABRICADA A BASE DE POLIURETANO. CON TRATAMIENTO ANTIMANCHAS. Y RETARDANTE AL FUEGO. CON LAS SIGUIENTES CARACTERISTICAS
TECNICAS:
COMPOSICION: 100% POLIURETANO
PESO: 320 GR./ML.
LUCHAS: 32 EN URDIDO
28 EN TRAMA
BACKING: RESINA ACRILICA
RESISTENCIA A LA DECOLORACION: SECO CLASE 4 HUMEDO CLASE 4.5
RESISTENCIA A LOS RAYOS UV: 100%
RESISTENCIA A LA ABRASION EN URDIDO 15000 CICLOS EN TRAMA 15000 CICLOS
RESISTENCIA A LA TENSION: EN PIE DE 14.4A 16.0
RESISTENCIA A LA FORMACION DE PILLING: 100% (NO DEBE FORMAR PILLING)
RESISTENCIA A LA ABSORCION DE LIQUIDOS: 100% (NO DEBE ABSORBER LIQUIDOS)
OTRAS PROPIEDADES:
ANTIALERGICA 100%
ANTIBACTERIAL 100%
DESMANCHABLE 100%
AUTOEXTINGUIBLE
PERMITIR LA APLICACION DE RETARDANTES AL FUEGO NO TOXICA (NO DEBE PRODUCIR GASES TOXICOS)
PIGMENTACION INTEGRAL Y PERMANENTE
NOTAS:
TOLERANCIA EN LAS DIMENSIONES GENERALES ± 2%
DEBERA INCLUIR UNA PLACA CON LA IDENTIFICACION DEL FABRICANTE Y LA LEYENDA "PROPIEDAD DEL IMSS".
COLOCADA EN UN LUGAR QUE NO INTERFERA CON EL FUNCIONAMIENTO DEL ARTICULO.

ATENAMENTE

0005

VERSA MUEBLES PARA OFICINA S.A. DE C.V.

LIC GUSTAVO ADOLFO TOLENTINO VARGAS REPRESENTANTE LEGAL
VERSA MUEBLES PARA OFICINA SA DE CV

www.versa4.com



LA SILLA DEBERA SER PROTEGIDA PARA SU ALMACENAMIENTO Y DISTRIBUCION MEDIANTE POLIESTILENO TRANSPARENTE DE 0.005MM DE ESPESOR COMO MINIMO

COLOCADA EN UN LUGAR QUE NO INTERFERA CON EL FUNCIONAMIENTO DEL ARTICULO.
LA SILLA DEBERA SER PROTEGIDA MEDIANTE ALMACENAMIENTO Y DISTRIBUCION MEDIANTE POLIESTILENO TRANSPARENTE DE 0.005MM DE ESPESOR COMO MINIMO

GUADALAJARA JALISCO A 08 DE SEPTIEMBRE DE 2016

ANEXOS
DIVISION DE CONTRATOS

ATENAMENTE

0005

VERSA MUEBLES PARA OFICINA S.A. DE C.V.

LIC GUSTAVO ADOLFO TOLENTINO VARGAS REPRESENTANTE LEGAL
VERSA MUEBLES PARA OFICINA SA DE CV

www.versa4.com

SALE

4



INSTITUTO MEXICANO DEL SEGURO SOCIAL
DIRECCIÓN DE ADMINISTRACIÓN
UNIDAD DE ADQUISICIONES E INFRAESTRUCTURA
COORDINACIÓN DE ADQUISICIÓN DE BIENES
Y CONTRATACIÓN DE SERVICIOS
COORDINACIÓN TÉCNICA DE PLANEACIÓN Y CONTRATOS

Contrato Numero

16BI0687

ANEXO 3

"CANTIDADES Y DISTRIBUCIÓN DE SILLAS"

EL PRESENTE ANEXO CONSTA DE 11 HOJAS INCLUYENDO ESTA CARÁTULA

ANEXOS
DIVISION DE CONTRATOS

SAN LUIS

17

Licitación Pública Nacional Electrónica
No. LA-019GYR040-E23-2016

MÉXICO
GOBIERNO DE LA REPÚBLICA



Anexo 1.1
Cantidades y Distribución de Sillas Etapa 1

Partida	CLAVE DEL ARTICULO					Descripción	Cantidad	CONDICIONES		Domicilio	Delegación y/o UIVAE
	PREI	GPO	GEN	ESP	DIF			VA	R		
1							253	NO REQUIERE	NO REQUIERE	Avenida Poniente 145 número 825, Colonia Industrial Vallejo, Delegación Gustavo A. Madero, Código Postal 02300, Ciudad de México	Almacén Poniente Vallejo (Nivel Central)
							88	NO REQUIERE	NO REQUIERE	Almacén Delegacional Carolina Villanueva No. 314 Ciudad Industrial C.P. 20290 Aguascalientes, Ags.	AGUASCALIENTES
							220	NO REQUIERE	NO REQUIERE	Almacén Delegacional Blvd. Lázaro Cárdenas No. 3035 Frente Fracc. Nuevo Mexicali C. P. 21600 Mexicali, B. C. N.	BAJA CALIFORNIA
							59	NO REQUIERE	NO REQUIERE	Almacén Delegacional Calle Cuauhtémoc y Carranza No. 2415 Col. La Rinconada C. P. 23040 La Paz, B. C. S.	BAJA CALIFORNIA SUR
							48	NO REQUIERE	NO REQUIERE	Almacén Delegacional Calle Nueva del Seguro Social s/n Col. Centro C. P. 24000 Campeche, Camp.	CAMPECHE
							231	NO REQUIERE	NO REQUIERE	Almacén Delegacional Carretera Antigua Arteaga y Libramiento López Portillo C.P. 25015 Arteaga, Coah.	COAHUILA
							52	NO REQUIERE	NO REQUIERE	Almacén Delegacional Calle Zaragoza No.199 Col. La Alta Villa C. P. 28987 Ciudad Villa de Álvarez Colima, Col.	COLIMA
							88	NO REQUIERE	NO REQUIERE	Almacén Delegacional Tapachula Libramiento Sur de Tapachula Km 4.0 Parque Industrial Los Mangos Tapachula, Chis.	CHIAPAS

SILLA GIRATORIA SECRETARIAL
TAPIZADA EN TELA CON PISTON
NEUMATICO FABRICADO A BASE
DE: 1. ASIENTO: A) DEBERÁ SER
ANATOMICO, CON ESTRUCTURA
FABRICADA A BASE DE CAPAS DE
MADERA LAMINADA,
CONTRACHAPADA Y MOLDEADA A
BASE DE TEMPERATURA Y ALTA
PRESION DE 12MM

ANEXOS
DIVISION DE CONTRATOS

02905



Pantalla	CLAVE DEL ARTÍCULO					Descripción	Cantidad	CONDICIONES		Domicilio	Delegación y/o UMAE
	PREI	GPO	GEN	ESP	DIF			VA	R		
							267	NO REQUIERE	NO REQUIERE	Almacén Delegacional Privada de Santa Rosa Nos. 21 y 23 Colonia Nombre de Dios C.P. 31110 Chihuahua, Chih.	CHIHUAHUA
							102	NO REQUIERE	NO REQUIERE	Almacén Delegacional Carretera Durango-México Km 5 Colonia 15 de Octubre C.P. 34285 Durango, Dgo.	DURANGO
							176	NO REQUIERE	NO REQUIERE	Almacén Delegacional Calle España Esq. Calle Surecia Fracc. Los Paraísos C. P. 37320 León, Gto.	GUANAJUATO
							97	NO REQUIERE	NO REQUIERE	Almacén Delegacional Av. Ruiz Cortines S/N Frente a la Escuela de Sociales Col. INFONAVIT Alta Progreso Acapulco, Gro. C.P. 39610	GUERRERO
							85	NO REQUIERE	NO REQUIERE	Almacén Delegacional Calle Arboleda no. 115 Colonia Industrial la Paz C. P. 42080 Pachuca, Hgo.	HIDALGO
							425	NO REQUIERE	NO REQUIERE	Almacén Delegacional Anillo Periférico Sur No. 8000 Col. Sta. María Tequepexpan C. P. 45600 Tlaquepaque, Jal.	JALISCO
							423	NO REQUIERE	NO REQUIERE	Almacén de la Coordinación de Abastecimiento y Equipamiento Poniente 146 No. 825 Col. Industrial Vallejo Código Postal 02300 Delegación Azcapotzalco, Distrito	ESTADO DE MÉXICO ORIENTE
							211	NO REQUIERE	NO REQUIERE	Coordinación de Abastecimiento y Equipamiento Vialidad Toluca Metepec Km. 4.5 Barrio del Espíritu Santo, Col. La Michoacana, Metepec, Edo. de Méx, C.P. 52140	ESTADO DE MÉXICO PONIENTE

ANEXOS
DIVISION DE CONTRATOS

Licitación Pública Nacional Electrónica
 No. LA-019GYR040-E23-2016

MÉXICO
 GOBIERNO DE LA REPÚBLICA

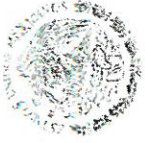

Partida	CLAVE DEL ARTICULO						Descripción	Cantidad	CONDICIONES		Domicilio	Delegación y/o UMAE
	PREI	GPO	GEN	ESP	DIF	VA R			Armado	Puesto en Sitio		
								150	NO REQUIERE	NO REQUIERE	Almacén Delegacional Manuel Pérez Coronado esq. Jesús Sansón Florés s/n. Col. Infonavit Camélinas CP. 58290, Morelia, Michoacán	MICHOACÁN
								98	NO REQUIERE	NO REQUIERE	Coordinación de Abastecimiento y Equipamiento - Almacén Delegacional Av. Plan de Ayala Esq. Av. Central s/n Col. Cuauhnauc código Postal 62430 Cuernavaca Morelos	MORELOS
								67	NO REQUIERE	NO REQUIERE	Almacén Delegacional Retorno No. 72 Col. Obrera C. P. 63120 Tepic, Nay.	NAYARIT
								312	NO REQUIERE	NO REQUIERE	Almacén Delegacional Manuel L. Barragán No. 4850 Nte. Colonia Hidalgo C.P. 64260 Monterrey, N.L.	NUEVO LEÓN
								75	NO REQUIERE	NO REQUIERE	Almacén Delegacional Paraje la Vía s/n Km 3 Carretera Oaxaca-Zaachila C. P. 68160 Xoxocotlan, Oax.	OAXACA
								177	NO REQUIERE	NO REQUIERE	Almacén Delegacional Calle 5 de Febrero Oriente No. 107 Col. San Felipe Hueyotlipan C. P. 72030 Puebla, Pue.	PUEBLA
								97	NO REQUIERE	NO REQUIERE	Almacén Delegacional en Querétaro Av. Mesquitil No. 6 Col. San Pablo Querétaro, Qro Código Postal 76130	QUERÉTARO
								92	NO REQUIERE	NO REQUIERE	Almacén Delegacional Carretera Chetumal-Mérida Km 2.5 Col. Aeropuerto C.P. 77003 Chetumal, Quintana Roo	QUINTANA ROO
								123	NO REQUIERE	NO REQUIERE	Almacén Delegacional Av. De los conventos 109-111 Fraccionamiento Hogares Ferrocarrileros C.P. 78435 San Luis Potosí, S.L.P.	SAN LUIS POTOSÍ

ANEXOS
DIVISION DE CONTRATOS



Partida	CLAVE DEL ARTICULO					Descripción	Cantidad	CONDICIONES		Domicilio	Delegación y/o UIMAE
	PREI	GFO	GEN	ESP	DIF			VA	R		
							182	NO REQUIERE	NO REQUIERE	Almacén Delegacional Blvd. Emiliano Zapata No. 3755 Pte. Col. Industrial El Palmito C. P. 80160 Tel. 01667 9920121, 9920475 y 9920476 Culiacán, Sin.	SINALOA
							209	NO REQUIERE	NO REQUIERE	Almacén Delegacional Prolongación Hidalgo y Huisaguay Col. Bella Vista C.P. 85130 Cd. Obregón, Son.	SONORA
							66	NO REQUIERE	NO REQUIERE	Ciudad industrial II, calle Butano esq. Aluminio s/n, Villahermosa, Tabasco Código postal 86032	TABASCO
							209	NO REQUIERE	NO REQUIERE	Almacén Delegacional Conjunto IMSS C.P. 87028 Cd. Victoria, Tamps.	TAMAULIPAS
							49	NO REQUIERE	NO REQUIERE	Almacén Delegacional Instituto Politécnico Nacional s/n San Diego Metepec C. P. 90110 Tlaxcala, Tlx.	TLAXCALA
							162	NO REQUIERE	NO REQUIERE	Almacén Delegacional de Bienes Terapéuticos Carret. Veracruz-La Boticaria Km 2.5 Col. Vista Alegre C. P. 94295 Boca del Río Veracruz	VERACRUZ NORTE
							141	NO REQUIERE	NO REQUIERE	Almacén Delegacional de Bienes Av. Veracruz Esq. Norte 22 No. 56 Col. Sta. Catarina C. P. 94730 Río Blanco, Ver.	VERACRUZ SUR
							123	NO REQUIERE	NO REQUIERE	Almacén Delegacional Calle 44 No. 999 por 127 y 127B Col. Serapio Rendón C. P. 97285 Mérida, Yuc.	YUCATÁN
							57	NO REQUIERE	NO REQUIERE	Almacén Delegacional CALLE JUAN ALDAMA S/N, ESQUINA VICENTE GUERRERO, COL. CENTRO, C.P. 98500, CALERA DE VICTOR ROSALES, ZACATECAS.	ZACATECAS

ANEXOS
DIVISION DE CONTRATOS



Partida	CLAVE DEL ARTICULO						Descripción	Cantidad	CONDICIONES		Domicilio	Delegación y/o UMAE
	PREI	GPO	GEN	ESP	DIF	VA R			Armado	Puesto en Sitio		
								226	NO REQUIERE	NO REQUIERE	Almacén Delegacional Norte del D.F. Calz. vallejo 675 Col. Magdalena de las Salinas Código Postal 07760 delegación Gustavo A. Madero México, D. F.	35 NORTE D.F.
								233	NO REQUIERE	NO REQUIERE	Almacén Delegacional Norte del D.F. Calz. vallejo 675 Col. Magdalena de las Salinas Código Postal 07760 delegación Gustavo A. Madero México, D. F.	36 NORTE D.F.
								212	NO REQUIERE	NO REQUIERE	Almacén Delegacional Sur del D.F. Calz. Vallejo 675, Col. Magdalena de las Salinas Delegación Gustavo A. Madero C.P. 07760 Méx, D.F.	37 SUR D.F.
								301	NO REQUIERE	NO REQUIERE	Almacén Delegacional Sur del D.F. Calz. Vallejo 675, Col. Magdalena de las Salinas Delegación Gustavo A. Madero C.P. 07760 Méx, D.F.	38 SUR D.F.
								25	NO REQUIERE	NO REQUIERE	Almacén de la UMAE Blvd. Revolución No. 2650 Ote. Col. Torreón Jardín C.P. 27200 Torreón Coah.	HOSPITAL DE ESPECIALIDADES NO. 71
								31	NO REQUIERE	NO REQUIERE	Mat. de Curación en Almacén de la UMAE Av. México entrando por Calle Suecia s/n Col. Los Paraísos C. P. 37320 León, Gto.	HOSPITAL DE ESPECIALIDADES NO. 1
								25	NO REQUIERE	NO REQUIERE	Almacén de la UMAE Paseo de los Insurgentes s/n Fracc. Los Paraísos C. P. 37328 León, Gto.	HOSPITAL DE GINECO PEDIATRIA NO. 48 LEÓN, GUANAJUATO
								44	NO REQUIERE	NO REQUIERE	Mat. de Curación en Almacén de la UMAE Calle Belisario Domínguez No. 1000 Col. Independencia Sector Libertad C. P. 44349 Tel. 0133 36 68 30 00 Ext. 31353 y 31354 Guadalaajara, Jalisco	HOSPITAL DE ESPECIALIDADES CENTRO MEDICO NACIONAL OCCIDENTE

ANEXOS
DIVISION DE CONTRATOS

0203



Partida	CLAVE DEL ARTICULO				Descripción	Cantidad	CONDICIONES		Domicilio	Delegación y/o UMAE
	PREI	GPO	GEN	ESP			Armadó	Puesto en Sitio		
				VA R						GUADALAJARA EN JALISCO
						16	NO REQUIERE	NO REQUIERE	Mat. de Curación en Almacén de la UMAE Calle Belisario Domínguez No. 771 Col. Independencia-Oblatos C. P. 44340 Guadalajara, Jalisco	HOSPITAL DE GINECO OBSTETRICIA CENTRO MEDICO NACIONAL OCCIDENTE GUADALAJARA EN JALISCO
						22	NO REQUIERE	NO REQUIERE	Mat. de Curación en Almacén de la UMAE Calle Belisario Domínguez No. 735 Col. Independencia Sector Libertad C. P. 44349 Guadalajara, Jalisco	HOSPITAL DE PEDIATRIA CENTRO MEDICO NACIONAL OCCIDENTE GUADALAJARA EN JALISCO
						31	NO REQUIERE	NO REQUIERE	Subalmacén de la Unidad Médica de Alta Especialidad Hospital de Traumatología y Ortopedia Lomas Verdes Av. Lomas Verdes S/N, Col. Exejidos del Oro, Naucalpan de Juárez Edo. de México. C.P. 53120	HOSPITAL DE TRAUMATOLOGIA Y ORTOPEdia LOMAS VERDES EDO MEXICO
						23	NO REQUIERE	NO REQUIERE	Almacén de la UMAE Av. Lincoln S/N Esq. Enf. Ma. De Jesús Candia Mendoza Col. Valle Verde C.P. 64730 Monterrey, N.L.	HOSPITAL DE CARDIOLOGIA NO. 34 MONTERREY EN NUEVO LEON
						33	NO REQUIERE	NO REQUIERE	Almacén de la UMAE Ave. Abraham Lincoln y Ave. Fidel Velásquez S/N Colonia Nueva Morelos C.P. 64320 Monterrey, N.L.	HOSPITAL DE ESPECIALIDADES NO. 25 MONTERREY EN

ANEXOS
DIVISION DE CONTRATOS

Licitación Pública Nacional Electrónica
No. LA-019GYR040-E23-2016

MÉXICO
GOBIERNO DE LA REPÚBLICA



Partida	CLAVE DEL ARTICULO					Descripción	Cantidad	CONDICIONES		Domicilio	Delegación y/o UMAE
	PREI	GPO	GEN	ESP	DIF			VA	R		
											NUEVO LEON
							29	NO REQUIERE	NO REQUIERE	Almacén de la UMAE Av. Constitución y Av. Félix U. Gómez Col. Centro C.P. 64000 Monterrey, N.L.	HOSPITAL DE GINECO OBSTETRICIA NO. 23 MONTERREY EN NUEVO LEON
							26	NO REQUIERE	NO REQUIERE	Almacén de la UMAE Av. Pino Suárez y 15 de Mayo S/N Zona Centro C.P. 64000 Monterrey, N.L.	HOSPITAL DE TRAUMATOLOGÍA Y ORTOPEDIA NO. 21, EN NUEVO LEON
							29	NO REQUIERE	NO REQUIERE	Almacén y farmacia de la UMAE Calle 24 Oriente sin número, entra la 2 y 4 Norte, Col. Centro, C. P. 72000 Puebla, Pue. Teléfono 01 222 2424520 a la línea 29, Extensión 61394, Horario de 8:00 a 14:30 horas.	HOSPITAL DE ESPECIALIDADES CENTRO MEDICO NACIONAL PUEBLA EN PUEBLA
							12	NO REQUIERE	NO REQUIERE	Almacén de la UMAE Diagonal Defensores de la República esquina 6 Poniente Col. Amor C. P. 72140 Puebla, Pue.	HOSPITAL DE TRAUMATOLOGIA Y ORTOPEDIA CENTRO MEDICO NACIONAL EN PUEBLA EN PUEBLA
							23	NO REQUIERE	NO REQUIERE	Mat. de Curación en Almacén de la UMAE Profr. Hidalgo y Huisaguay s/n Col. Bella Vista C. P. 85130 Cd. Obregón, Son.	HOSPITAL DE ESPECIALIDADES NO. 2 CENTRO MEDICO NACIONAL NORESTE OBREGÓN,

ANEXOS
DIVISION DE CONTRATOS



Partida	CLAVE DEL ARTICULO					Descripción	Cantidad	CONDICIONES		Domicilio	Delegación y/o UMAE
	PREI	GPO	GEN	ESP	DIF			VA	R		
											SONORA
							35	NO REQUIERE	NO REQUIERE	Almacén de la UMAE Calle Cuauhtémoc s/n Esq. Cervantes y Padilla Col. Formando Hogar C. P. 91897 Veracruz, Ver.	HOSPITAL DE ESPECIALIDADES NO. 14 VERACRUZ EN VERACRUZ NORTE
							18	NO REQUIERE	NO REQUIERE	Almacén de la UMAE Calle 34 X 41 No. 439 Ex terrenos El Fénix Col. Industrial El Palmito C.P. 97150 Mérida, Yuc.	HOSPITAL DE ESPECIALIDADES No 1 CENTRO MEDICO NACIONAL MERIDA EN YUCATAN
							32	NO REQUIERE	NO REQUIERE	Almacén de Traumatología y Almacén de Ortopedia Av. Colector 15 S/N Esq. con Av. Instituto Politécnico Nacional. Col. Magdalena de las Salinas Delegación Gustavo A. Madero. C.P. 07760, Méx. D.F.	HOSPITAL DE TRAUMATOLOGÍA MAGDALENA DE LAS SALINAS EN NORTE DEL DF
							48	NO REQUIERE	NO REQUIERE	Almacén Hospital de Especialidades de la Calle Seris y Zaachila S/N, Col. La Raza C.P. 02990 Delegación Atzacotalco. Méx. D.F. En el Almacén y Farmacia localizados en el Sótano	HOSPITAL DE ESPECIALIDADES CENTRO MEDICO NACIONAL LA RAZA EN NORTE DEL DF
							32	NO REQUIERE	NO REQUIERE	Almacén: Material de Curación y Radiológico Hospital de Gineco-Obstetrica No. 3 Centro Médico Nacional La Raza, sito en Antonio Valeriano S/N Col. La Raza, Delegación Atzacotalco, Méx. D.F.	HOSPITAL DE GINECO OBSTETRICIA NÚM. 3 CENTRO MEDICO NACIONAL LA RAZA

ANEXOS
DIVISION DE CONTRATOS

Licitación Pública Nacional Electrónica
No. LA-019GYR040-E23-2016

MÉXICO
GOBIERNO DE LA REPÚBLICA



Partida	CLAVE DEL ARTICULO					Descripción	Cantidad	CONDICIONES		Domicilio	Delegación y/o UMAE
	PREL	GPO	GEN	ESP	DIF			VA	RE		
											EN NORTE DEL DF
							67	NO REQUIERE	NO REQUIERE	Almacén de Material de Curación y Radiológico, y Almacén de Infectología Almacén de la UMAE Hospital General del Centro Médico Nacional La Raza Av. Jacarandas Esq. Saachila Col. La Raza Delegación Atzacapotzalco, Méx, D.F.	HOSPITAL GENERAL CENTRO MEDICO NACIONAL LA RAZA EN NORTE DEL DF
							28	NO REQUIERE	NO REQUIERE	Almacén de la Unidad Médica de Alta Especialidad Hospital de Cardiología Siglo XXI Av. Cuauhtémoc No. 330, Planta Baja Col. Doctores, Méx, D.F. C.P. 06720 Delegación Cuauhtémoc	HOSPITAL DE CARDIOLOGÍA CENTRO MEDICO NACIONAL SIGLO XXI EN SUR DEL DF
							49	NO REQUIERE	NO REQUIERE	Almacén de la Unidad Médica de Alta Especialidad Hospital de Especialidades Centro Médico Nacional Siglo XXI Av. Cuauhtémoc No. 330, Planta Baja Col. Doctores, Méx, D.F. C.P. 06720 Delegación Cuauhtémoc Clave Presupuestal 378509662153	HOSPITAL DE ESPECIALIDADES CENTRO MEDICO NACIONAL SIGLO XXI EN SUR DEL DF
							42	NO REQUIERE	NO REQUIERE	Almacén de Unidad Médica de Alta Especialidad, Hospital de Ginecología y Obstetricia Av.Río Magdalena No. 289 Planta Baja Col. Tizapán San Ángel, C.P. 01090 Delegación Álvaro Obregón, Méx, D.F.	HOSPITAL DE GINECO OBSTETRICIA NO. 4

ANEXOS
DIVISION DE CONTRATOS

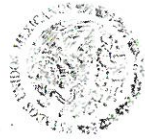

Partida	CLAVE DEL ARTÍCULO					Descripción	CONDICIONES		Deputado	Delegación y/o UMAE	
	PREI	GPO	GEN	ESP	DIF		VIA	Armado			Puesto en Sitio
										Almacén de Unidad Médica de Alta Especialidad, Hospital de Oncología del Centro Médico Nacional Siglo XXI Av. Cuauhtémoc No. 330 Col. Doctores Delegación Cuauhtémoc, C.P. 06720 México, D.F. Planta Baja del patio de maniobras de la Unidad	HOSPITAL DE ONCOLOGÍA CENTRO MEDICO NACIONAL SIGLO XXI EN SUR DEL DF
										Almacén de la Unidad Médica de Alta Especialidad Hospital de Pediatría Siglo XXI Av. Cuauhtémoc No. 330, Planta Baja Col. Doctores, Méx, D.F. C.P. 06720 Delegación Cuauhtémoc	HOSPITAL DE PEDIATRÍA CENTRO MEDICO NACIONAL SIGLO XXI EN SUR DEL DF
										Avenida Poniente 145 número 825, Colonia Industrial Vallejo, Delegación Gustavo A. Madero, Código Postal 02300, Ciudad de México	Almacén Poniente Vallejo (Nivel Central)
										Almacén Delegacional Carolina Villanueva No. 314 Ciudad Industrial C.P. 20290 Aguascalientes, Ags.	AGUASCALIENTES
										Almacén Delegacional Blvd. Lázaro Cárdenas No. 3035 Frente Fracc. Nuevo Mexicali C. P. 21600 Mexicali, B. C. N.	BAJA CALIFORNIA
										Almacén Delegacional Calle Cuauhtémoc y Carranza No. 2415 Col. La Rinconada C. P. 23040 La Paz, B. C. S.	BAJA CALIFORNIA SUR
										Almacén Delegacional Calle Nueva del Seguro Social s/n Col. Centro C. P. 24000 Campeche, Camp.	CAMPECHE
										Almacén Delegacional Carretera Antigua Arteaga y Libramiento López Portillo C.P. 25015 Arteaga, Coah.	COAHUILA

ANEXOS
DIVISION DE CONTRATOS

000000000060511

1

2

Licitación Pública Nacional Electrónica
No. LA-019GYR040-E23-2016



MÉXICO
GOBIERNO DE LA REPÚBLICA



Partida	CLAVE DEL ARTÍCULO					Descripción	Cantidad	CONDICIONES		Domicilio	Delegación y/o UMAE
	PREI	GPO	GEN	ESP	DIF			VA	R		
							258	NO REQUIERE	NO REQUIERE	Almacén Delegacional Calle Zaragoza No.199 Col. La Alta Villa C. P. 28987 Ciudad Villa de Álvarez Colima, Col.	COLIMA
						MM DE ALTO, CON CUATRO TUERCAS INSERTO Y DOS PLACAS DE ACERO ROLADA EN FRIO CALIBRE DE 14 DE 110 MM DE LONGITUD X 70 MM DE ANCHO EN FORMA DE L CON CUATRO PERFORACIONES Y DOS TUERCAS DE INSERTO CADA UNA; ACOJINAMIENTO; DE POLIURETANO LAMINADO DE 6 CM DE ESPESOR CON UNA DENSIDAD DE 24 KG /M3 CON DISEÑO ERGONOMICO; PARA EL RESPALDO, FABRICADO EN POLIURETANO LAMINADO DE 20 KG /M3 MS; MECANISMOS: EN ACERO DE ALTA RESISTENCIA ROLADO EN FRIO CALIBRE 10 NEGRO CON ACABADO EN PINTURA EPOXICA HORNEADA PARA EVITAR LA CORROSION, RECLINABLE, CON PERILLA TENSORA PARA SU CONTROL, CUENTA CON PALANCA PARA AJUSTAR LA ALTURA Y BLOQUEAR EL RECLINAMIENTO; PISTON: CON SUSPENSION A BASE DE GAS INERTE, METALICO NEGRO DE 414 MM DE LARGO Y 100 MM DE CARRERA CON UNA PRESION DE 350 NEWTON CON CUBIERTA DE POLIPROPILENO NEGRO DE ALTO IMPACTO, TRES SECCIONES; BASE DE 5 PUNTAS: DE 315 MM DE RADIO	434	NO REQUIERE	NO REQUIERE	Almacén Delegacional Tapachula Libramiento Sur de Tapachula Km 4.0 Parque Industrial Los Mangos Tapachula, Chis.	CHIAPAS
							1307	NO REQUIERE	NO REQUIERE	Almacén Delegacional Privada de Santa Rosa Nos. 21 y 23 Colonia Nombre de Dios C.P. 31110 Chihuahua, Chih.	CHIHUAHUA
							500	NO REQUIERE	NO REQUIERE	Almacén Delegacional Carretera Durango-México Km 5 Colonia 15 de Octubre C.P. 34285 Durango, Dgo.	DURANGO
							862	NO REQUIERE	NO REQUIERE	Almacén Delegacional Calle España Esq. Calle Suecia Fracc. Los Paraisos C. P. 37320 León, Gto.	GUANAJUATO
							475	NO REQUIERE	NO REQUIERE	Almacén Delegacional Av. Ruiz Cortines S/N Frente a la Escuela de Sociales Col. INFONAVIT Alta Progreso Acapulco, Gro. C.P. 39610	GUERRERO
							418	NO REQUIERE	NO REQUIERE	Almacén Delegacional Calle Arboleda no. 115 Colonia Industrial la Paz C. P. 42080 Pachuca, Hgo.	HIDALGO
							2079	NO REQUIERE	NO REQUIERE	Almacén Delegacional Anillo Periférico Sur No. 8000 Col. Sta. Maria Tequepexpan C. P. 45600 Tlaquepaque, Jal.	JALISCO
							2071	NO REQUIERE	NO REQUIERE	Almacén de la Coordinación de Abastecimiento y Equipamiento Poniente 146 No. 825 Col. Industrial Vallejo Código Postal 02300 Delegación	ESTADO DE MÉXICO ORIENTE

ANEXOS
DIVISION DE CONTRATOS



Parada	CLAVE DEL ARTÍCULO					Descripción	Cantidad	CONDICIONES		Domicilio	Delegación y/o UJMAE
	FREI	GPO	GEN	ESP	DIF			VA	RE		
										Azcapotzalco, Distrito	
						QUE PRESENTA AL CENTRO ANILLO DE ACERO INSERTADO DE 50 MM DE DIAMETRO PARA MAYOR RESISTENCIA FABRICADA EN NYLON PA 66, CON FIBRA DE VIDRIO COLOR NEGRO, CADA BRAZO CUENTA CON 5 REFUERZOS DE 3 CM DE LONGITUD POR 2 MM DE ESPESOR, PUNTA DEL BRAZO CON BASE CIRCULAR DE 43 MM DE DIAMETRO CON REFUERZOS DE 10 MM DE LONGITUD; RODAJA; YOYO FABRICADO A BASE DE NYLON, CON VASTAGO DE ACERO DE 25 MM. DE ALTURA CON SISTEMA UNION A BASE DE PRESION, CON UN DIAMETRO DE 50 MM., SEPARACION ENTRE CARAS DE 12 MM., CON 33 REFUERZOS EN TODA SU ESTRUCTURA; BRAZOS: ERGONOMICOS DE POLIPROPILENO RIGIDO INYECTADO CON ALMA DE ACERO CON CUATRO PERFORACIONES PARA SUJECION EN ASIEN TO Y RESPALDO COLOR NEGRO EN D CON PERIMETRO EXTERIOR DE 250 MM DE ALTURA Y 410 MM A LA BASE DEL BRAZO; TELA: NACIONAL CON ACABADOS 100 POR CIENTO FIBRA OLEOFINICA, 20 HILOS Y 15 PASADAS POR PULGADA, PESO DE 430 GR\$ POR	1032	NO REQUIERE	NO REQUIERE	Coordinación de Abastecimiento y Equipamiento Vialidad Toluca Metepec Km. 4.5 Barrio del Espíritu Santo, Col. La Michoacana, Metepec, Edo. de Méx, C.P. 52140	ESTADO DE MÉXICO PONIENTE
							736	NO REQUIERE	NO REQUIERE	Almacén Delegacional Manuel Pérez Coronado esq. Jesús Sansón Flores s/n. Col. Infonavit Camelinas CP. 58290, Morelia, Michoacán	MICHOACÁN
							484	NO REQUIERE	NO REQUIERE	Coordinación de Abastecimiento y Equipamiento - Almacén Delegacional Av. Plan de Ayala Esq. Av. Central s/n Col. Cuauhnauc código Postal 62430 Cuernavaca Morelos	MORELOS
							328	NO REQUIERE	NO REQUIERE	Almacén Delegacional Retorno No. 72 Col. Obrera C. P. 63120 Tepic, Nay.	NAVARRIT
							1525	NO REQUIERE	NO REQUIERE	Almacén Delegacional Manuel L. Barragán No. 4850 Nte. Colonia Hidalgo C.P. 64260 Monterrey, N.L.	NUEVO LEÓN
							365	NO REQUIERE	NO REQUIERE	Almacén Delegacional Paraje la Vía s/n Km 3 Carretera Oaxaca-Zaachila C. P. 68160 Xoxocotlan, Oax.	OAXACA
							869	NO REQUIERE	NO REQUIERE	Almacén Delegacional Calle 5 de Febrero Oriente No. 107 Col. San Felipe Hueyotlipan C. P. 72030 Puebla, Pue.	PUEBLA
							478	NO REQUIERE	NO REQUIERE	Almacén Delegacional en Querétaro Av. Mesquitall No. 6 Col. San Pablo Querétaro, Qro Código Postal 76130	QUERÉTARO

ANEXOS
DIVISION DE CONTRATOS

Licitación Pública Nacional Electrónica
No. LA-019GYR040-E23-2016

MÉXICO
GOBIERNO DE LA REPÚBLICA



Partida	CLAVE DEL ARTICULO					Descripción	Cantidad	CONDICIONES		Domicilio	Delegación y/o UMAE
	PREI	GPO	GEN	ESP	DIF			VA	R		
						METRO, 100 POR CIENTO RESISTENCIA A LA DECOLORACION, 100 POR CIENTO DESMANCHABLE, AUTOEXTINGIBLE CON PUNTO DE FUSION DE 135 GRADOS CENTIGRADOS; EN LAS DIMENSIONES GENERALES DE MAS MENOS 10 POR CIENTO.	453	NO REQUIERE	NO REQUIERE	Almacén Delegacional Carretera Chetumal-Mérida Km 2.5 Col. Aeropuerto C.P. 77003 Chetumal, Quintana Roo	QUINTANA ROO
							603	NO REQUIERE	NO REQUIERE	Almacén Delegacional Av. De los conventos 109-111 Fraccionamiento Hogares Ferrocarrileros C.P. 78435 San Luis Potosí, S.L.P.	SAN LUIS POTOSÍ
							893	NO REQUIERE	NO REQUIERE	Almacén Delegacional Blvd. Emiliano Zapata No. 3755 Pte. Col. Industrial El Palmito C. P. 80160 Tel. 01667 9920121, 9920475 y 9920476 Culliacán, Sin.	SINALOA
							1024	NO REQUIERE	NO REQUIERE	Almacén Delegacional Prolongación Hidalgo y Huisaguay Col. Bella Vista C.P. 85130 Cd. Obregón, Son.	SONORA
							322	NO REQUIERE	NO REQUIERE	Ciudad industrial II, calle Butano esq. Aluminio s/n, Villahermosa, Tabasco Código postal 86032	TABASCO
							1020	NO REQUIERE	NO REQUIERE	Almacén Delegacional Conjunto IMSS C.P. 87028 Cd. Victoria, Tamps.	TAMAULIPAS
							243	NO REQUIERE	NO REQUIERE	Almacén Delegacional Instituto Politécnico Nacional s/n San Diego Metepec C. P. 90110 Tlaxcala, Tlx.	TLAXCALA
							792	NO REQUIERE	NO REQUIERE	Almacén Delegacional de Bienes Terapéuticos Carret. Veracruz-La Botica Km 2.5 Col. Vista Alegre C. P. 94295 Boca del Río Veracruz	VERACRUZ NORTE
							690	NO REQUIERE	NO REQUIERE	Almacén Delegacional de Bienes Av. Veracruz Esq. Norte 22 No. 56 Col. Sta. Catarina C. P. 94730 Río Blanco, Ver.	VERACRUZ SUR

ANEXOS
DIVISION DE CONTRATOS



Partida	CLAVE DEL ARTICULO					Descripción	Cantidad	CONDICIONES		Detalle	Delegación y/o UMAE
	PREI	GIPO	GEN	ESP	DIF			VA	R		
							601	NO REQUIERE	NO REQUIERE	Almacén Delegacional Calle 44 No. 999 por 127 y 127B Col. Serapio Rendón C. P. 97285 Mérida, Yuc.	YUCATÁN
							281	NO REQUIERE	NO REQUIERE	Almacén Delegacional CALLE JUAN ALDAMA S/N, ESQUINA VICENTE GUERRERO, COL. CENTRO, C.P. 98500, CALERA DE VICTOR ROSALES, ZACATECAS.	ZACATECAS
							1106	NO REQUIERE	NO REQUIERE	Almacén Delegacional Norte del D.F. Calz. vallejo 675 Col. Magdalena de las Salinas Código Postal 07760 delegación Gustavo A. Madero México, D. F.	35 NORTE D.F.
							1139	NO REQUIERE	NO REQUIERE	Almacén Delegacional Norte del D.F. Calz. vallejo 675 Col. Magdalena de las Salinas Código Postal 07760 delegación Gustavo A. Madero México, D. F.	36 NORTE D.F.
							1039	NO REQUIERE	NO REQUIERE	Almacén Delegacional Sur del D.F. Calz. Vallejo 675, Col. Magdalena de las Salinas Delegación Gustavo A. Madero C.P. 07760 Méx, D.F.	37 SUR D.F.
							1471	NO REQUIERE	NO REQUIERE	Almacén Delegacional Sur del D.F. Calz. Vallejo 675, Col. Magdalena de las Salinas Delegación Gustavo A. Madero C.P. 07760 Méx, D.F.	38 SUR D.F.
							124	NO REQUIERE	NO REQUIERE	Almacén de la UMAE Blvd. Revolución No. 2650 Ote. Col. Torreón Jardín C.P. 27200 Torreón Coah.	HOSPITAL DE ESPECIALIDADES NO. 71
							155	NO REQUIERE	NO REQUIERE	Mat. de Curación en Almacén de la UMAE Av. México entrando por Calle Suecia s/n Col. Los Paraísos C. P. 37320 León, Gto.	HOSPITAL DE ESPECIALIDADES NO. 1

ANEXOS
DIVISION DE CONTRATOS

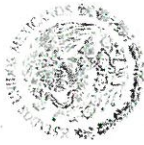

Partida	CLAVE DEL ARTICULO					Descripción	Cantidad	CONDICIONES		Domicilio	Delegación y/o UMAE
	PREI	GPO	GEN	ESP	DIF			VA	R		
							124	NO REQUIERE	NO REQUIERE	Almacén de la UMAE Paseo de los Insurgentes s/n Fracc. Los Paraísos C. P. 37328 León, Gto.	HOSPITAL DE GINECO PEDIATRÍA NO. 48 LEÓN, GUANAJUATO
							221	NO REQUIERE	NO REQUIERE	Mat. de Curación en Almacén de la UMAE Calle Belisario Domínguez No. 1000 Col. Independencia Sector Libertad C. P. 44349 Tel. 0133 36 68 30 00 Ext. 31353 y 31354 Guadalajara, Jalisco	HOSPITAL DE ESPECIALIDADES CENTRO MEDICO NACIONAL OCCIDENTE GUADALAJARA EN JALISCO
							82	NO REQUIERE	NO REQUIERE	Mat. de Curación en Almacén de la UMAE Calle Belisario Domínguez No. 771 Col. Independencia-Oblatos C. P. 44340 Guadalajara, Jalisco	HOSPITAL DE GINECO OBSTETRICIA CENTRO MEDICO NACIONAL OCCIDENTE GUADALAJARA EN JALISCO
							112	NO REQUIERE	NO REQUIERE	Mat. de Curación en Almacén de la UMAE Calle Belisario Domínguez No. 735 Col. Independencia Sector Libertad C. P. 44349 Guadalajara, Jalisco	HOSPITAL DE PEDIATRÍA CENTRO MEDICO NACIONAL OCCIDENTE GUADALAJARA EN JALISCO
							157	NO REQUIERE	NO REQUIERE	Subalmacén de la Unidad Médica de Alta Especialidad Hospital de Traumatología y Ortopedia Lomas Verdes Av. Lomas Verdes S/N, Col. Exejidos del Oro, Naucalpan de Juárez Edo. de México. C.P. 53120	HOSPITAL DE TRAUMATOLOGÍA Y ORTOPEDIA LOMAS VERDES EDO MEXICO

ANEXOS
DIVISION DE CONTRATOS

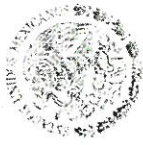

Partida	CLAVE DEL ARTICULO				Descripción	Cantidad	CONDICIONES		Domicilio	Delegación y/o UMAE
	PRG	GPO	GEN	ESP			Almacén	Puesto en Sitio		
				VA R		116	NO REQUIERE	NO REQUIERE	Almacén de la UMAE Av. Lincoln S/N Esq. Enf. Ma. De Jesús Candía Mendoza Col. Valle Verde C.P. 64730 Monterrey, N.L.	HOSPITAL DE CARDIOLOGÍA NO. 34 MONTERREY EN NUEVO LEON
						164	NO REQUIERE	NO REQUIERE	Almacén de la UMAE Ave. Abraham Lincoln y Ave. Fidel Velásquez S/N Colonia Nueva Morelos C.P. 64320 Monterrey, N.L.	HOSPITAL DE ESPECIALIDADES NO. 25 MONTERREY EN NUEVO LEON
						148	NO REQUIERE	NO REQUIERE	Almacén de la UMAE Av. Constitución y Av. Félix U. Gómez Col. Centro C.P. 64000 Monterrey, N.L.	HOSPITAL DE GINECO OBSTETRICIA NO. 23 MONTERREY EN NUEVO LEON
						129	NO REQUIERE	NO REQUIERE	Almacén de la UMAE Av. Pino Suárez y 15 de Mayo S/N Zona Centro C.P. 64000 Monterrey, N.L.	HOSPITAL DE TRAUMATOLOGÍA Y ORTOPEDIA NO. 21, EN NUEVO LEON
						143	NO REQUIERE	NO REQUIERE	Almacén y farmacia de la UMAE Calle 24 Oriente sin número, entra la 2 y 4 Norte, Col. Centro, C. P. 72000 Puebla, Pue. Teléfono 01 222 2424520 a la línea 29, Extensión 61394, Horario de 8:00 a 14:30 horas.	HOSPITAL DE ESPECIALIDADES CENTRO MEDICO NACIONAL PUEBLA EN PUEBLA
						63	NO REQUIERE	NO REQUIERE	Almacén de la UMAE Diagonal Defensores de la República esquina 6 Poniente Col. Amor C. P. 72140 Puebla, Pue.	HOSPITAL DE TRAUMATOLOGÍA Y ORTOPEDIA CENTRO MEDICO NACIONAL EN PUEBLA EN PUEBLA

ANEXOS
DIVISION DE CONTRATOS

Licitación Pública Nacional Electrónica
No. LA-019GYR040-E23-2016

MÉXICO
GOBIERNO DE LA REPÚBLICA



Partida	CLAVE DEL ARTÍCULO					Descripción	Cantidad	CONDICIONES		Domicilio	Delegación y/o UMAE
	PREI	GPO	GEN	ESP	DIF			VA	R		
							117	NO REQUIERE	NO REQUIERE	Mat. de Curación en Almacén de la UMAE Prol. Hidalgo y Huisaguay s/n Col. Bella Vista C. P. 85130 Cd. Obregón, Son.	HOSPITAL DE ESPECIALIDADES NO. 2 CENTRO MEDICO NACIONAL NORESTE CD. OBREGÓN, SONORA
							173	NO REQUIERE	NO REQUIERE	Almacén de la UMAE Calle Cuauhtémoc s/n Esq. Cervantes y Padilla Col. Formando Hogar C. P. 91897 Veracruz, Ver.	HOSPITAL DE ESPECIALIDADES NO. 14 VERACRUZ EN VERACRUZ NORTE
							93	NO REQUIERE	NO REQUIERE	Almacén de la UMAE Calle 34 X 41 No. 439 Ex terrenos El Fénix Col. Industrial El Palmito C.P. 97150 Mérida, Yuc.	HOSPITAL DE ESPECIALIDADES No 1 CENTRO MEDICO NACIONAL MERIDA EN YUCATAN
							160	NO REQUIERE	NO REQUIERE	Almacén de Traumatología y Almacén de Ortopedia Av. Colector 15 S/N Esq. con Av. Instituto Politécnico Nacional. Col. Magdalena de las Salinas Delegación Gustavo A. Madero. C.P. 07760, Méx. D.F.	HOSPITAL DE TRAUMATOLOGÍA MAGDALENA DE LAS SALINAS EN NORTE DEL DF
							237	NO REQUIERE	NO REQUIERE	Almacén Hospital de Especialidades de la Calle Seris y Zaachila S/N, Col. La Raza C.P. 02990 Delegación Atzacotalco. Méx. D.F. En el Almacén y Farmacia localizados en el Sótano	HOSPITAL DE ESPECIALIDADES CENTRO MEDICO NACIONAL LA RAZA EN NORTE DEL DF

ANEXOS
DIVISION DE CONTRATOS

0227



Partido	CLAVE DEL ARTICULO					Descripción	Cantidad	CONDICIONES		Domicilio	Delegación y/o UMAE
	PREI	GPO	GEN	ESP	DIF			VA	R		
							159	NO REQUIERE	NO REQUIERE	Almacén: Material de Curación y Radiológico Hospital de Gineco-Obstetrica No. 3 Centro Médico Nacional La Raza, sito en Antonio Valeriano S/N Col. La Raza, Delegación Atzacapotzalco, Méx, D.F.	HOSPITAL DE GINECO OBSTETRICIA NUM. 3 CENTRO MEDICO NACIONAL LA RAZA EN NORTE DEL DF
							329	NO REQUIERE	NO REQUIERE	Almacén de Material de Curación y Radiológico; y Almacén de Infectología Almacén de la UMAE Hospital General del Centro Médico Nacional La Raza Av. Jacarandas Esq. Saachila Col. La Raza Delegación Atzacapotzalco, Méx, D.F.	HOSPITAL GENERAL CENTRO MEDICO NACIONAL LA RAZA EN NORTE DEL DF
							138	NO REQUIERE	NO REQUIERE	Almacén de la Unidad Médica de Alta Especialidad Hospital de Cardiología Siglo XXI Av. Cuauhtémoc No. 330, Planta Baja Col. Doctores, Méx, D.F. C.P. 06720 Delegación Cuauhtémoc	HOSPITAL DE CARDIOLOGIA CENTRO MEDICO NACIONAL SIGLO XXI EN SUR DEL DF
							241	NO REQUIERE	NO REQUIERE	Almacén de la Unidad Médica de Alta Especialidad Hospital de Especialidades Centro Médico Nacional Siglo XXI Av. Cuauhtémoc No. 330, Planta Baja Col. Doctores, Méx, D.F. C.P. 06720 Delegación Cuauhtémoc Clave Presupuestal 37B509662153	HOSPITAL DE ESPECIALIDADES CENTRO MEDICO NACIONAL SIGLO XXI EN SUR DEL DF
							205	NO REQUIERE	NO REQUIERE	Almacén de Unidad Médica de Alta Especialidad, Hospital de Ginecología y Obstetricia Av.Río Magdalena No. 289 Planta Baja Col. Tizapán San Ángel, C.P. 01090 Delegación Álvaro Obregón, Méx, D.F.	HOSPITAL DE GINECO OBSTETRICIA NO. 4

ANEXOS
DIVISION DE CONTRATOS

Licitación Pública Nacional Electrónica
No. LA-019GYR040-E23-2016

MÉXICO
GOBIERNO DE LA REPÚBLICA



Partida	CLAVE DEL ARTICULO						Descripción	Cantidad	CONDICIONES		Domicilio	Delegación y/o UMAE
	PREI	GPO	GEN	ESP	DIF	VA R			Armado	Puesto en Sitio		
								143	NO REQUIERE	NO REQUIERE	Almacén de Unidad Médica de Alta Especialidad, Hospital de Oncología del Centro Médico Nacional Siglo XXI Av. Cuauhtémoc No. 330 Col. Doctores Delegación Cuauhtémoc, C.P. 06720 México, D.F. Planta Baja del patio de maniobras de la Unidad	HOSPITAL DE ONCOLOGIA CENTRO MEDICO NACIONAL SIGLO XXI EN SUR DEL DF
								143	NO REQUIERE	NO REQUIERE	Almacén de la Unidad Médica de Alta Especialidad Hospital de Pediatría Siglo XXI Av. Cuauhtémoc No. 330, Planta Baja Col. Doctores, Méx, D.F. C.P. 06720 Delegación Cuauhtémoc	HOSPITAL DE PEDIATRIA CENTRO MEDICO NACIONAL SIGLO XXI EN SUR DEL DF
3	'00000000001854	511	836	0287	02	01	SILLON GIRATORIO DE RESPALDO ALTO TAPIZADO EN PIEL SINTETICA CON PISTON NEUMATICO FABRICADO A BASE DE: 1. ASIEN TO Y RESPALDO DE UNA SOLA PIEZA: DEBERAN SER CON DISEÑO ANATOMICO CON ESTRUCTURA INTERNA FABRICADA A BASE DE CAPAS DE MADERA LAMINADA, CONTRACH.	650	NO REQUIERE	NO REQUIERE	Avenida Poniente 145 número 825, Colonia Industrial Vallejo, Delegación Gustavo A. Madero, Código Postal 02300, Ciudad de México	Almacén Poniente Vallejo (Nivel Central)
Total de Bienes								41823				

ANEXOS
DIVISION DE CONTRATOS

0226

SIN TEXTO

1