

The background features a large, semi-transparent watermark of the IMSS logo. The logo consists of a stylized eagle with its wings spread, perched on a cactus, all enclosed within a rounded square border. Below the square, the letters 'IMSS' are written in a large, bold, sans-serif font.

Se manifiesta que el
archivo publicado es
la mejor versión
disponible con la
que cuenta el
Instituto Mexicano
del Seguro Social.



INSTITUTO MEXICANO DEL SEGURO SOCIAL
DIRECCIÓN DE ADMINISTRACIÓN
UNIDAD DE ADMINISTRACIÓN
COORDINACIÓN DE ADQUISICIÓN DE BIENES Y
CONTRATACIÓN DE SERVICIOS

Contrato Número
15B10348
LICITACIÓN PÚBLICA
INTERNACIONAL
LA-019GYR040-T24-2015

Contrato para la adquisición de Equipo Médico, correspondiente a los Programas de "Equipamiento Asociado a Obra 2015", para las Unidades Médicas: Hospital General Regional 230 Camas en Reynosa, Tamaulipas, Hospital General de Zona 165 Camas en Villa de Álvarez, Colima, Hospital General Regional 250 Camas en León, Guanajuato y "Programa de Reposición" (Diversas Unidades), que celebran por una parte el **INSTITUTO MEXICANO DEL SEGURO SOCIAL**, a quien en lo sucesivo se denominará "**EL INSTITUTO**" representado en este acto por el **LICENCIADO FERNANDO JUAN JOSÉ GÓMEZ DE LARA**, en su carácter de Apoderado Legal y, por la otra, la empresa denominada **DIMEG, S.A. DE C.V.**, a quien en lo sucesivo se denominará "**EL PROVEEDOR**" representada por **JUAN MANUEL ESPAÑA JUAREZ**, en su carácter de Apoderado Legal, a quienes de manera conjunta se les denominará "**LAS PARTES**" al tenor de las declaraciones y cláusulas siguientes:

DECLARACIONES

I.- "**EL INSTITUTO**" declara, a través de su Apoderado Legal, que:

I.1.- Es un Organismo Público Descentralizado de la Administración Pública Federal, con personalidad jurídica y patrimonio propios, que tiene a su cargo la organización y administración del Seguro Social, como un servicio público de carácter nacional, en términos de los artículos 4 y 5 de la Ley del Seguro Social.

I.2.- Está facultado para celebrar los actos jurídicos necesarios, en términos de la legislación vigente, para la consecución de los fines para los que fue creado; de conformidad con el artículo 251 fracciones IV y V de la Ley del Seguro Social.

I.3.- El Licenciado Fernando Juan José Gómez de Lara se encuentra facultado para suscribir el presente instrumento jurídico en representación de "**EL INSTITUTO**", de acuerdo al poder que le fue conferido en la Escritura Pública número 122,655 de fecha 25 de agosto de 2015, otorgada ante la fe del Licenciado Eduardo Francisco García Villegas Sánchez Cordero, Notario Público número 248 del Distrito Federal, actuando como suplente en el protocolo de la Notaría número 15 del Distrito Federal, de la que es titular el Doctor Eduardo García Villegas, y manifiesta bajo protesta de decir verdad, que las facultades que le fueron conferidas no le han sido revocadas, modificadas ni restringidas en forma alguna.

I.4.- La Maestra Patricia Belmont Zapata, Titular de la División de Equipo y Mobiliario Médico de "**EL INSTITUTO**" interviene como Área Contratante en el procedimiento del cual se deriva el presente instrumento jurídico, de conformidad con lo establecido en los artículos 2 fracción I del Reglamento de la Ley de Adquisiciones, Arrendamientos y Servicios del Sector Público y 69 último párrafo del Reglamento Interior del Instituto Mexicano del Seguro Social.

I.5.- El Ingeniero Jesús Guajardo Briones, Titular de la Coordinación de Infraestructura Inmobiliaria de "**EL INSTITUTO**" interviene en la firma del presente contrato como Área Requirente en el procedimiento del cual se deriva este instrumento jurídico, de conformidad con lo dispuesto en el artículo 2 fracción II del Reglamento de la Ley de Adquisiciones, Arrendamientos y Servicios del Sector Público.

COORDINACIÓN TÉCNICA DE CONTRATOS E INVESTIGACIÓN DE MERCADOS
DIVISIÓN DE CONTRATOS
NIVEL CENTRAL

Página 1 de 20

Este Instrumento Jurídico fue elaborado de conformidad con los términos y condiciones y a los documentos correspondientes al procedimiento de contratación que se señala.



INSTITUTO MEXICANO DEL SEGURO SOCIAL
DIRECCIÓN DE ADMINISTRACIÓN
UNIDAD DE ADMINISTRACIÓN
COORDINACIÓN DE ADQUISICIÓN DE BIENES Y
CONTRATACIÓN DE SERVICIOS

Contrato Número
15BI0348
LICITACIÓN PÚBLICA
INTERNACIONAL
LA-019GYR040-T24-2015

I.6.- El Ingeniero Miguel Ángel Rojas González, Titular de la División de Equipamiento Médico y la Ingeniera Amelia Patiño González, Titular de la Subjefatura de División de Investigación, Equipamiento y Desarrollo de Proyectos Sustentables, ambos de "EL INSTITUTO" intervienen en la firma del presente contrato como Área Técnica en el procedimiento del cual se deriva este instrumento jurídico, de conformidad con lo dispuesto en el artículo 2 fracción III del Reglamento de la Ley de Adquisiciones, Arrendamientos y Servicios del Sector Público.

I.7.- El Licenciado Luis Enrique Mendoza Flores, Titular de la Jefatura de Servicios Administrativos de la Delegación Regional Colima de "EL INSTITUTO" interviene como Administrador del presente contrato, responsable de dar seguimiento y verificar el cumplimiento de los derechos y obligaciones establecidos en el presente instrumento jurídico, de conformidad con lo dispuesto en el artículo 84 penúltimo párrafo del Reglamento de la Ley de Adquisiciones, Arrendamientos y Servicios del Sector Público.

I.8.- Para el cumplimiento de sus funciones y la realización de sus actividades, requiere de la adquisición de Equipo Médico, correspondiente a los Programas de "Equipamiento Asociado a Obra 2015", para las Unidades Médicas: Hospital General Regional 230 Camas en Reynosa, Tamaulipas, Hospital General de Zona 165 Camas en Villa de Álvarez, Colima, Hospital General Regional 250 Camas en León, Guanajuato y "Programa de Reposición" (Diversas Unidades).

I.9.- Para cubrir las erogaciones que se deriven del presente contrato, cuenta con recursos disponibles suficientes, no comprometidos, de acuerdo a los oficio(s) de Liberación de Inversión (OLI), emitido(s) por el Titular de la División de Análisis del Programa de Inversión Física, mismo(s) que se agrega(n) al presente contrato como **Anexo 1 (uno)**.

I.10.- El presente contrato fue adjudicado a "**EL PROVEEDOR**" mediante el procedimiento de Licitación Pública Internacional Bajo la Cobertura de los Tratados de Libre Comercio electrónica número **LA-019GYR040-T24-2015**, con fundamento en lo dispuesto en los artículos 134 de la Constitución Política de los Estados Unidos Mexicanos, 26 fracción I, 26 Bis fracción II, 26 Ter, 27, 28 fracción II, 29, 30, 32, 33, 33 Bis, 34, 35, 36, 36 Bis fracción I, 37 y 46 de la Ley de Adquisiciones, Arrendamientos y Servicios del Sector Público, 39, 40, 42, 43, 44, 45, 46, 47 y 48 de su Reglamento y demás disposiciones aplicables en la materia.

I.11.- Con fecha 14 de septiembre de 2015 la Coordinación Técnica de Adquisición de Bienes de Inversión y Activos, a través de la División de Equipo y Mobiliario Médico, emitió el Acta de Fallo del procedimiento de contratación mencionado en la Declaración que antecede, resultando adjudicado "**EL PROVEEDOR**" con la(s) partida(s) que se detallan en la misma.

I.12.- De conformidad con lo previsto en el artículo 81 fracción IV del Reglamento de la Ley de Adquisiciones, Arrendamientos y Servicios del Sector Público, en caso de discrepancia entre el contenido de la convocatoria y el presente instrumento jurídico, prevalecerá lo establecido en la convocatoria respectiva, así como al resultado de la Junta de Aclaraciones.

COORDINACIÓN TÉCNICA DE CONTRATOS E INVESTIGACIÓN DE MERCADOS
DIVISIÓN DE CONTRATOS
NIVEL CENTRAL

Página 2 de 20

Este Instrumento Jurídico fue elaborado de conformidad con los términos y condiciones y a los documentos correspondientes al procedimiento de contratación que se señala.



INSTITUTO MEXICANO DEL SEGURO SOCIAL
DIRECCIÓN DE ADMINISTRACIÓN
UNIDAD DE ADMINISTRACIÓN
COORDINACIÓN DE ADQUISICIÓN DE BIENES Y
CONTRATACIÓN DE SERVICIOS

Contrato Número
15BI0348
LICITACIÓN PÚBLICA
INTERNACIONAL
LA-019GYR040-T24-2015

I.13.- Señala como domicilio para todos los efectos de este acto jurídico el ubicado en Calle Durango número 291 P.H., Colonia Roma Norte, Delegación Cuauhtémoc, Código Postal 06700 México, Distrito Federal.

II.- "EL PROVEEDOR" declara, a través de su Apoderado Legal, que:

II.1.- Es una sociedad mercantil debidamente constituida de conformidad con las leyes de los Estados Unidos Mexicanos, según consta en la Escritura Pública número 128,362 de fecha 16 de marzo de 1989, otorgada ante la fe del Licenciado José Antonio Manzanero Escutia, Notario Público número 138 del Distrito Federal, como asociado y en el protocolo del Licenciado Fausto Rico Álvarez, Titular de la Notaría Pública número 6, del Distrito Federal e inscrita en el Registro Público de la Propiedad del Distrito Federal, bajo el folio mercantil número 117967.

II.2.- Se encuentra representada para la celebración de este contrato por Juan Manuel España Juárez, quien cuenta con facultades para la suscripción del presente instrumento, según acredita su personalidad en términos de la Escritura Pública número 96,272 de fecha 9 de marzo de 2000, otorgada ante la fe del Licenciado Jorge H. Falomir, Titular de la Notaría Pública número 59 del Distrito Federal y manifiesta bajo protesta de decir verdad, que las facultades que le fueron conferidas no le han sido revocadas, modificadas ni restringidas en forma alguna.

II.3.- De acuerdo con sus estatutos, su objeto social consiste entre otras actividades, en la compra, venta, distribución, consignación importación, exportación de artículos de uso médico, químico, industriales y de servicios similares.

II.4.- Cuenta con los registros siguientes:

- Registro Federal de Contribuyentes: **DIM-890330-DK9.**
- Registro Patronal ante **"EL INSTITUTO: Y60 12675 10 1.**

II.5.- Cuenta con el documento correspondiente, vigente y expedido por el Servicio de Administración Tributaria (SAT), relativo a la opinión sobre el cumplimiento de sus obligaciones fiscales, conforme a lo dispuesto por la Regla 2.1.27 de la Resolución Miscelánea Fiscal 2015 y de conformidad con el artículo 32 D del Código Fiscal de la Federación, del cual presenta copia a **"EL INSTITUTO"** para efectos de la suscripción del presente contrato.

II.6.- Sus trabajadores se encuentran inscritos en el régimen obligatorio del Seguro Social, y al corriente en el pago de las cuotas obrero patronales a que haya lugar, conforme a lo dispuesto en la Ley del Seguro Social, cuyas constancias correspondientes debidamente emitidas por **"EL INSTITUTO"** exhibe para efectos de la suscripción del presente instrumento jurídico.

II.7.- Cuenta por sí o por conducto de quien subcontrate para el cumplimiento del objeto del presente contrato con el documento correspondiente, vigente, expedido por **"EL INSTITUTO"** relativo a la opinión positiva sobre el cumplimiento de sus obligaciones fiscales en materia de seguridad social, conforme al Acuerdo ACDO.SA1.HCT.101214/281.P.DIR dictado por el H.

COORDINACIÓN TÉCNICA DE CONTRATOS E INVESTIGACIÓN DE MERCADOS
DIVISIÓN DE CONTRATOS
NIVEL CENTRAL

Página 3 de 20

Este Instrumento Jurídico fue elaborado de conformidad con los términos y condiciones y a los documentos correspondientes al procedimiento de contratación que se señala.



INSTITUTO MEXICANO DEL SEGURO SOCIAL
DIRECCIÓN DE ADMINISTRACIÓN
UNIDAD DE ADMINISTRACIÓN
COORDINACIÓN DE ADQUISICIÓN DE BIENES Y
CONTRATACIÓN DE SERVICIOS

Contrato Número
15BI0348
LICITACIÓN PÚBLICA
INTERNACIONAL
LA-019GYR040-T24-2015

Consejo Técnico de **"EL INSTITUTO"** en la sesión ordinaria celebrada el 10 de diciembre de 2014, publicado en el Diario Oficial de la Federación el 27 de febrero de 2015 y su modificación publicada en el mismo de fecha 03 de abril del año en curso, el cual exhibe para efectos de la suscripción del presente instrumento jurídico.

En caso de incumplimiento en sus obligaciones en materia de seguridad social, solicita se apliquen los recursos derivados del presente contrato, contra los adeudos que, en su caso, tuviera a favor de **"EL INSTITUTO"**.

II.8.- Manifiesta bajo protesta de decir verdad, no encontrarse en los supuestos de los artículos 50 y 60 de la Ley de Adquisiciones, Arrendamientos y Servicios del Sector Público.

En caso de que **"EL PROVEEDOR"** se encuentre en los supuestos señalados anteriormente, el contrato será nulo previa determinación de la autoridad competente de conformidad con lo establecido en el artículo 15 de la Ley de Adquisiciones, Arrendamientos y Servicios del Sector Público.

II.9.- Conforme a lo previsto en los artículos 57 de la Ley de Adquisiciones, Arrendamientos y Servicios del Sector Público y 107 de su Reglamento, **"EL PROVEEDOR"** en caso de auditorías, visitas o inspecciones que practique la Secretaría de la Función Pública y el Órgano Interno de Control en **"EL INSTITUTO"** deberá proporcionar la información que en su momento se requiera relativa al presente contrato.

II.10.- Reúne las condiciones de organización, experiencia, personal capacitado y demás recursos técnicos, humanos y económicos necesarios, así como con la capacidad legal suficiente para cumplir con las obligaciones que contrae en el presente contrato.

II.11.- Para efectos legales y de notificación relacionados con el presente Contrato en términos de lo establecido en el artículo 49 del Reglamento de la Ley de Adquisiciones, Arrendamientos y Servicios del Sector Público, señala como domicilio para oír y recibir toda clase de notificaciones y documentos que deriven del presente Contrato, el ubicado en Juan Lucas Lassaga número 277, Interior 1, Colonia Tránsito, Delegación Cuauhtémoc, Código Postal 06820, en México, Distrito Federal; teléfono: 5740-1974 y fax 5741-1746, y correo electrónico dimeg.ventas@gmail.com.

Hechas las declaraciones anteriores, **"LAS PARTES"** convienen en otorgar el presente Contrato, de conformidad con las siguientes:

CLÁUSULAS

PRIMERA.- OBJETO DEL CONTRATO.- **"EL INSTITUTO"** adquiere de **"EL PROVEEDOR"** y éste se obliga a suministrar Equipo Médico, correspondiente al Programa de "Equipamiento Asociado a Obra 2015", para la Unidad Médica Hospital General de Zona 165 Camas en Villa de Álvarez, Colima, cuyas características, especificaciones y cantidades se describen en el

COORDINACIÓN TÉCNICA DE CONTRATOS E INVESTIGACIÓN DE MERCADOS
DIVISIÓN DE CONTRATOS
NIVEL CENTRAL

Página 4 de 20

Este Instrumento Jurídico fue elaborado de conformidad con los términos y condiciones y a los documentos correspondientes al procedimiento de contratación que se señala.



INSTITUTO MEXICANO DEL SEGURO SOCIAL
DIRECCIÓN DE ADMINISTRACIÓN
UNIDAD DE ADMINISTRACIÓN
COORDINACIÓN DE ADQUISICIÓN DE BIENES Y
CONTRATACIÓN DE SERVICIOS

Contrato Número
15BI0348
LICITACIÓN PÚBLICA
INTERNACIONAL
LA-019GYR040-T24-2015

anexo 2 (dos), así como a las condiciones de la convocatoria, junta de aclaraciones y acta de fallo del procedimiento del cual deriva el presente contrato, disponibles para su consulta en el portal de compras gubernamentales CompraNet 5.0.

SEGUNDA.- IMPORTE DEL CONTRATO.- Como contraprestación por el efectivo y satisfactorio suministro de los bienes objeto del presente contrato, **"EL INSTITUTO"** pagará a **"EL PROVEEDOR"** la cantidad de **\$450,000.00 (CUATROCIENTOS CINCUENTA MIL PESOS 00/100 M.N.)** más el Impuesto al Valor Agregado (I.V.A.) dicha cantidad se ejercerá con base en los precios unitarios que se indican en el **Anexo 2 (dos)** de este contrato y acta de fallo del procedimiento del cual deriva el presente contrato.

"LAS PARTES" convienen que el presente instrumento jurídico se celebra bajo la modalidad de precios fijos, de acuerdo a los precios unitarios pactados, por lo que el monto de los mismos no cambiará durante la vigencia del presente instrumento jurídico.

TERCERA.- FORMA DE PAGO.- Para el trámite de pago **"EL PROVEEDOR"** deberá expedir sus comprobantes fiscales digitales en el esquema de facturación electrónica, con las especificaciones normadas por el Sistema de Administración Tributaria (SAT) a nombre del Instituto Mexicano del Seguro Social, con Registro Federal de Contribuyentes IMS421231145, domicilio en Avenida Paseo de la Reforma número 476, Colonia Juárez, Código Postal 06600, Delegación Cuauhtémoc, México, Distrito Federal, para la validación de dichos comprobantes **"EL PROVEEDOR"** deberá cargar en internet, a través del Portal de Servicios a Proveedores de la página de **"EL INSTITUTO"** el archivo en formato XML, la validez de los mismos será determinada durante la carga y únicamente los comprobantes validos serán procedentes para pago.

"EL PROVEEDOR" se obliga a no cancelar ante el Sistema de Administración Tributaria (SAT) los comprobantes fiscales digitales a favor de **"EL INSTITUTO"**, previamente validados en el Portal de Servicios a Proveedores, salvo justificación y comunicación por parte del mismo al Administrador del presente contrato para su autorización expresa, debiendo éste informar a las Áreas de Trámite de Erogaciones de dicha justificación y Reposición del comprobante fiscal digital en su caso.

El pago de los bienes se efectuará en pesos mexicanos, en una sola exhibición o pagos parciales por partida completa entregada, a los 20 (veinte) días naturales posteriores a la entrega de la representación impresa del comprobante fiscal digital y documentación comprobatoria que acredite la entrega de los bienes a entera satisfacción de **"EL INSTITUTO"** en la División de Trámite de Erogaciones ubicada en calle Gobernador Tiburcio Montiel número 15 (Esquina con Gómez Pedraza), Colonia San Miguel Chapultepec, Delegación Miguel Hidalgo, Código Postal 11850, México, Distrito Federal, de lunes a viernes en un horario de 9:00 a 14:00 horas, previa validación y autorización que para tal efecto realice el Administrador del presente contrato.

La documentación comprobatoria a entregar por parte de **"EL PROVEEDOR"** será:

COORDINACIÓN TÉCNICA DE CONTRATOS E INVESTIGACIÓN DE MERCADOS
DIVISIÓN DE CONTRATOS
NIVEL CENTRAL

Página 5 de 20

Este Instrumento Jurídico fue elaborado de conformidad con los términos y condiciones y a los documentos correspondientes al procedimiento de contratación que se señala.



INSTITUTO MEXICANO DEL SEGURO SOCIAL
DIRECCIÓN DE ADMINISTRACIÓN
UNIDAD DE ADMINISTRACIÓN
COORDINACIÓN DE ADQUISICIÓN DE BIENES Y
CONTRATACIÓN DE SERVICIOS

Contrato Número
15BI0348
LICITACIÓN PÚBLICA
INTERNACIONAL
LA-019GYR040-T24-2015

- a) Remisiones del pedido originales debidamente selladas y firmadas que amparen los bienes entregados a entera satisfacción en la Unidad receptora de **"EL INSTITUTO"** conforme al formato indicado en la convocatoria del procedimiento del cual deriva el presente contrato.
- b) Original del Acta Administrativa Circunstanciada de Entrega, Recepción, Instalación, Puesta en Operación y Capacitación de Bienes de Inversión (según aplique el caso).
- c) Copia del pedimento de importación (en su caso).
- d) Copia del Contrato.
- e) Copia de la Fianza.
- f) Carta garantía de los bienes, expedida por **"EL PROVEEDOR"**.
- g) En su caso, Nota de Crédito por sanciones o penalizaciones en las que se indique:
 - Numero de Contrato
 - Numero de Proveedor
- h) Hoja de "Entrega de Nota de Recepción" emitida por el Sistema Institucional PREI Millenium, para la cual **"EL PROVEEDOR"** podrá ponerse en contacto con el Administrador del presente contrato, a fin de que se realice el registro de la recepción de los bienes a entera satisfacción en el Sistema de Compras de **"EL INSTITUTO"** (PREI Millenium), entregando una copia de la representación impresa del comprobante fiscal digital y documentación enlistada en los puntos anteriores debidamente requisitadas.

En caso de aplicar, de igual manera, **"EL PROVEEDOR"** deberá entregar Nota de Crédito a favor de **"EL INSTITUTO"** por el importe de la aplicación de la pena convencional por atraso o deficiencia de los bienes.

El pago se realizará por medio de transferencia electrónica de fondos, a través del esquema electrónico interbancario que **"EL INSTITUTO"** tiene en operación, para tal efecto, **"EL PROVEEDOR"** se obliga a proporcionar en su oportunidad el número de cuenta, clabe, banco y sucursal a nombre de **"EL PROVEEDOR"** a menos que éste acredite en forma fehaciente la imposibilidad para ello.

El pago se depositará en la fecha programada de pago, a través del esquema intrabancario si la cuenta bancaria de **"EL PROVEEDOR"** está contratada con Banorte S.A., BBVA BANCOMER, S.A. o HSBC, S.A., a través del esquema electrónico intrabancario vía SPEI (Sistema de Pagos Electrónicos Intrabancarios), si la cuenta pertenece a un banco distinto de los mencionados.

"EL PROVEEDOR" queda obligado a entregar a **"EL INSTITUTO"** junto con la factura de cobro respectiva, la "Opinión del cumplimiento de obligaciones en materia de seguridad social" vigente y positiva.

Por lo anterior, **"EL PROVEEDOR"** deberá entregar solicitud de pago electrónico (intrabancario o interbancario) y presentar original y copia de la cédula del Registro Federal de Contribuyentes, Poder Notarial e Identificación Oficial; los originales se solicitan únicamente para cotejar los datos y les serán devueltos en el mismo acto.



INSTITUTO MEXICANO DEL SEGURO SOCIAL
DIRECCIÓN DE ADMINISTRACIÓN
UNIDAD DE ADMINISTRACIÓN
COORDINACIÓN DE ADQUISICIÓN DE BIENES Y
CONTRATACIÓN DE SERVICIOS

Contrato Número
15BI0348
LICITACIÓN PÚBLICA
INTERNACIONAL
LA-019GYR040-T24-2015

En caso de que **"EL PROVEEDOR"** presente su (CFDI) o factura con errores o deficiencias, conforme a lo previsto en los artículos 89 y 90 del Reglamento de la Ley de Adquisiciones, Arrendamientos y Servicios del Sector Público, **"EL INSTITUTO"** dentro de los 3 (tres) días hábiles siguientes a la recepción de la misma, indicará por escrito a **"EL PROVEEDOR"** las deficiencias o errores que deberá corregir. El periodo que transcurra a partir de la entrega del citado escrito y hasta que **"EL PROVEEDOR"** presente las correcciones no se computará dentro del plazo estipulado para el pago.

"EL PROVEEDOR" para efectos de transferir los derechos de cobro deberá contar con el consentimiento de **"EL INSTITUTO"** para lo cual deberá notificarlo por escrito a **"EL INSTITUTO"** a través del administrador del contrato con un mínimo de 5 (cinco) días naturales anteriores a la fecha de pago programada, entregando invariablemente una copia de los contrarrecibos cuyo importe se cede, además de los documentos sustantivos de dicha cesión. El mismo procedimiento aplicará en caso de que **"EL PROVEEDOR"** celebre Contrato de cesión de derechos de cobro a través de factoraje financiero conforme al Programa de Cadenas Productivas de Nacional Financiera, S.N.C. Institución de Banca de Desarrollo.

En caso de que **"EL PROVEEDOR"** reciba pagos en exceso, deberá reintegrar las cantidades pagadas en exceso, más los intereses correspondientes, conforme a la tasa que establezca la Ley de Ingresos de la Federación, en los casos de prórroga para el pago de créditos fiscales. Los intereses se calcularán sobre las cantidades pagadas en exceso y se computarán por días naturales desde la fecha de su entrega hasta la fecha en que se pongan efectivamente las cantidades a disposición de **"EL INSTITUTO"**.

El pago de los bienes quedará condicionado a) descuento que **"EL INSTITUTO"** efectuará a **"EL PROVEEDOR"** por concepto de penas convencionales y/o deducciones aplicables, en el entendido de que en el supuesto de que sea rescindido el contrato, no procederá el cobro de dichas penalizaciones, ni la contabilización de las mismas para hacer efectiva la garantía de cumplimiento, de conformidad con lo establecido por el artículo 95 del Reglamento de la Ley de Adquisiciones, Arrendamientos y Servicios del Sector Público.

CUARTA.- PLAZO, LUGAR Y CONDICIONES DE ENTREGA.- **"EL PROVEEDOR"** se obliga a suministrar a **"EL INSTITUTO"** los bienes que se mencionan en la Cláusula Primera del presente instrumento jurídico, conforme a lo siguiente:

PLAZO Y LUGAR DE ENTREGA.- Los plazos y lugar de entrega de los bienes a entera satisfacción de **"EL INSTITUTO"** serán los señalados en de la **Guía de Distribución y Requisitos de Instalación y Capacitación**, incluida en el **Anexo 3 (tres)** del presente contrato. Asimismo, el plazo de entrega se contabilizará a partir del día natural siguiente al Acto de comunicación de Fallo; lo anterior de conformidad con lo previsto en los artículos 46 de la Ley de Adquisiciones, Arrendamientos y Servicios del Sector Público y 84 quinto párrafo de su Reglamento.



INSTITUTO MEXICANO DEL SEGURO SOCIAL
DIRECCIÓN DE ADMINISTRACIÓN
UNIDAD DE ADMINISTRACIÓN
COORDINACIÓN DE ADQUISICIÓN DE BIENES Y
CONTRATACIÓN DE SERVICIOS

Contrato Número
15BI0348
LICITACIÓN PÚBLICA
INTERNACIONAL
LA-019GYR040-T24-2015

Para la logística de la entrega de los bienes, **"EL PROVEEDOR"** se deberá coordinar con el Administrador del presente contrato o con el personal de la Unidad Recepción que este le indique.

Los Servidores Públicos señalados en el "Directorio de Responsables de la recepción de los bienes" incluido en las condiciones de la convocatoria del procedimiento del cual deriva el presente contrato serán los responsables de la recepción de los bienes a entera satisfacción de **"EL INSTITUTO"**. Lo anterior, con la finalidad de garantizar que los bienes cumplan cabalmente con cada especificación y característica contenida en la cédula de descripción de artículo (oferta técnica de **"EL PROVEEDOR"**); conforme a lo establecido en el **Anexo 3 (tres)** la cual forma parte integral del presente contrato.

Asimismo, el Administrador del presente contrato, así como los Responsables de la Recepción de los Bienes, serán los responsables de suscribir las "Actas Administrativas Circunstanciadas de Entrega, Recepción, Instalación, Capacitación y Puesta en Operación de Bienes de Inversión" o "Actas Administrativas Circunstanciadas de Rechazo de Bienes de Inversión", según sea el caso, conforme a los formatos que se agregan en la convocatoria y junta de aclaraciones del procedimiento del cual deriva el presente contrato.

En caso de que la Unidad Médica, no se encuentre en condiciones de recibir los bienes a entera satisfacción de **"EL INSTITUTO"** el Administrador del presente contrato, deberá solicitar por escrito a la Coordinación de Adquisición de Bienes de Inversión y Activos, a más tardar con 15 (quince) días hábiles de antelación a los plazos de entrega de los bienes, la elaboración del convenio modificatorio, dentro de la vigencia del mismo; señalando las causas por las cuales los bienes no puedan ser recibidos, e indicando la nueva fecha de entrega, de conformidad con lo establecido en los artículos 52 de la Ley de Adquisiciones, Arrendamientos y Servicios del Sector Público y 91 de su Reglamento, indicando la fecha límite de entrega.

Para tal efecto, **"EL PROVEEDOR"**, se obliga a presentar, en su caso, la modificación de la garantía, en términos del artículo 103 fracción II del citado Reglamento.

CONDICIONES DE ENTREGA.- La entrega de los bienes se realizará bajo el esquema de Delivered Duty Paid (DDP) "Entregada Derechos Pagados".

"EL PROVEEDOR" deberá entregar junto con los bienes una "Remisión del Pedido" en el formato Institucional, mismo que se agrega en la convocatoria del procedimiento del cual deriva el presente contrato, la cual deberá recabar en 3 (tres) tantos originales, foliada y debidamente requisitada en todos sus rubros; en esta remisión del pedido la Unidad Médica receptora de los bienes, asentará, sello de recibido, fecha, firma, nombre y número de matrícula de **"EL INSTITUTO"** de la persona que recibe, conforme a lo señalado en los formatos de las Actas Administrativas, incluidas en la convocatoria y junta de aclaraciones del procedimiento del cual deriva el presente contrato y sello con la clave presupuestal PREI correspondiente a la unidad receptora. Este documento, será requisito indispensable para el trámite del pago correspondiente por parte de **"EL PROVEEDOR"**.



INSTITUTO MEXICANO DEL SEGURO SOCIAL
DIRECCIÓN DE ADMINISTRACIÓN
UNIDAD DE ADMINISTRACIÓN
COORDINACIÓN DE ADQUISICIÓN DE BIENES Y
CONTRATACIÓN DE SERVICIOS

Contrato Número
15BI0348
LICITACIÓN PÚBLICA
INTERNACIONAL
LA-019GYR040-T24-2015

“EL PROVEEDOR” deberá cubrir todos los gastos para mantener asegurados los bienes y absorber todos los riesgos, hasta la recepción de los mismos a entera satisfacción de “EL INSTITUTO” conforme a lo señalado en la “Guía de Distribución y Requisitos de Instalación y Capacitación” incluida en las condiciones de la convocatoria y junta de aclaraciones del procedimiento del cual deriva el presente contrato.

La recepción de los bienes estará sujeta, en primer lugar a la recepción de la documentación completa descrita en el presente Instrumento jurídico.

La documentación a que se refiere el párrafo anterior, puede estar compuesta por lo siguiente, según cada caso:

- Remisión del Pedido (en la que se hará referencia entre otros datos al número de contrato, clave, descripción, precio, cantidad y fecha de entrega).
- Lista de empaque en la que se detallen las características del embalaje, dimensiones y peso del(os) bien(es).
- Original de Carta de Garantía de los bienes por el periodo establecido en el presente contrato.
- Carta con el compromiso de Capacitación (de acuerdo a lo solicitado en el presente instrumento jurídico).
- Programa Calendarizado o Calendario de Servicios de Mantenimiento Preventivo.
- Juego(s) de Manuales originales de Servicios para Mantenimiento Correctivo.
- Juego(s) de Manuales originales de Operación del bien.
- Manuales de Administración y de Configuración de sistemas informáticos, de conformidad a lo estipulado en el “Acta Administrativa Circunstanciada de Entrega, Recepción, Instalación, Puesta en Operación y Capacitación de Bienes de Inversión” incluida en la convocatoria y junta de aclaraciones del procedimiento del cual deriva el presente contrato.

En segundo lugar, la verificación total del embarque, el bien deberá de entregarse perfectamente empacado, con las envolturas originales del fabricante y en condiciones de embalaje que los resguarden del polvo y la humedad, debiendo garantizar la identificación y entrega individual y total de los bienes que preserven sus cualidades durante el transporte y almacenaje, sin merma de su vida útil y sin daño o perjuicio alguno para “EL INSTITUTO”.

Al configurarse alguno(os) de los supuestos de rechazo enmarcados en el “Acta Administrativa Circunstanciada de Entrega, Recepción, Instalación, Puesta en Operación y Capacitación de Bienes de Inversión”, misma que se encuentra incluida en la convocatoria y junta de aclaraciones del procedimiento del cual deriva el presente contrato, se procederá a levantar el “Acta Administrativa Circunstanciada de Rechazo de Bienes de Bienes de Inversión” con las acciones legales conducentes.

Los bienes deberán de ser entregados con la Información mínima obligatoria de tipo sanitario para los dispositivos médicos, sujeta al cumplimiento de la NOM-137-SSA1-2008, Etiquetado de Dispositivos Médicos, con la siguiente información:

COORDINACIÓN TÉCNICA DE CONTRATOS E INVESTIGACIÓN DE MERCADOS
DIVISIÓN DE CONTRATOS
NIVEL CENTRAL

Página 9 de 20

Este Instrumento Jurídico fue elaborado de conformidad con los términos y condiciones y a los documentos correspondientes al procedimiento de contratación que se señala.



INSTITUTO MEXICANO DEL SEGURO SOCIAL
DIRECCIÓN DE ADMINISTRACIÓN
UNIDAD DE ADMINISTRACIÓN
COORDINACIÓN DE ADQUISICIÓN DE BIENES Y
CONTRATACIÓN DE SERVICIOS

Contrato Número
15BI0348
LICITACIÓN PÚBLICA
INTERNACIONAL
LA-019GYR040-T24-2015

- hacerlo en el uso
- A. Nombre o denominación, domicilio completo, teléfono y correo electrónico del fabricante.
- B. Nombre o razón social, domicilio completo, teléfono y correo electrónico del representante en México.
- C. Plazo de garantía expresado en tiempo, por ejemplo 36 (treinta y seis) meses. Aunque la cobertura real deberá iniciar cuando se levante acta circunstanciada donde conste la instalación y puesta en marcha y capacitación a entera satisfacción de "EL INSTITUTO" estipulando en la misma, la fecha de término.

Cada uno de ellos deberá de estar marcado con la siguiente información:

- Denominación genérica del producto.
- Denominación distintiva del producto.
- Datos del fabricante
 - a. Bienes Nacionales: Hecho en México por: razón social y domicilio.
 - b. Bienes Internacionales: Hecho en: país, razón social y domicilio.
- País de origen. Leyenda alusiva o gentilicio.
- Número de registro otorgado por la Secretaría de Salud.
- Número de serie.
- Contenido.
- Instrucciones de uso.
- Todo incidente adverso que pueda ocasionar el uso del producto cuando aplique.
- Leyendas de advertencia o precaución o ambas cuando las características de los dispositivos así lo requieran.
- Para el caso de equipos y agentes de diagnóstico en los que intervengan fuentes de radiación declarar la leyenda: "Peligro, material radiactivo para uso exclusivo en medicina".
- "Producto estéril", "No se garantiza la esterilidad del producto en caso de que el empaque primario tenga señales de haber sufrido ruptura previa", y las leyendas alusivas o el símbolo correspondiente que indiquen el proceso de esterilización tales como: "Esterilizado con óxido de etileno", "Esterilizado con radiación gamma", "Esterilizado con calor seco o húmedo", para productos estériles.
- "Desechable", "Usar solamente una vez" u otras leyendas alusivas o símbolo correspondiente, en los productos para ser usados una sola vez.
- Cuando por las características del producto se requieran temperaturas especiales de almacenamiento, éstas deberán ser indicadas y expresarse en °C, así como las condiciones de humedad especiales requeridas por el producto o cualquier otra condición específica, cuando aplique, tal como la protección a la luz, mismas que serán indicadas en la etiqueta o contraetiqueta correspondiente.
- La clave o descripción del Cuadro Básico y Catálogo de Insumos del Sector Salud vigente correspondiente al dispositivo médico.



INSTITUTO MEXICANO DEL SEGURO SOCIAL
DIRECCIÓN DE ADMINISTRACIÓN
UNIDAD DE ADMINISTRACIÓN
COORDINACIÓN DE ADQUISICIÓN DE BIENES Y
CONTRATACIÓN DE SERVICIOS

Contrato Número
15BI0348
LICITACIÓN PÚBLICA
INTERNACIONAL
LA-019GYR040-T24-2015

La información contenida en las etiquetas o contra-etiquetas debe corresponder a lo expresado en los proyectos de marbete autorizados por la Secretaría de Salud de conformidad con las disposiciones aplicables y no podrán ser modificadas.

En tercer lugar, la recepción de los bienes estará sujeta, a la verificación de cada uno de los bienes que se están entregando, los cuales deberán cumplir cabalmente con cada especificación y característica contenida en la cédula de descripción de artículo (oferta técnica de **"EL PROVEEDOR"**) la cual forma parte integral del presente Instrumento jurídico y se encuentra agregada en el **Anexo 2 (dos)** y se verificará una a una, por el grupo de trabajo designado por la Unidad.

También se verificarán el cumplimiento de guías mecánicas, especificaciones especiales y equipos accesorios con los que cuente el bien que se está entregando.

En cuarto lugar se verificará el cumplimiento del programa de capacitación, que haya contemplado todas las funciones y características del bien adquirido, cambio y reemplazo de consumibles, así como mantenimientos periódicos por parte del usuario para el buen manejo y aprovechamiento del bien, a entera satisfacción de **"EL INSTITUTO"**.

"EL PROVEEDOR" se compromete a entregar los bienes objeto del presente contrato, cuyas características, alcances y especificaciones se encuentran establecidas en el **Anexo 2 (dos)** así como a las condiciones de la convocatoria, junta de aclaraciones y acta de fallo del procedimiento del cual deriva el presente contrato del presente instrumento jurídico, debiendo cumplir con los siguientes rubros:

2.2.1 RECEPCIÓN, INSTALACIÓN Y PUESTA EN OPERACIÓN

2.2.2 CAPACITACIÓN.

2.2.3 MANUALES.

CALIDAD.- "EL INSTITUTO" se reserva el derecho de verificar en cualquier tiempo durante el procedimiento y posterior a su adjudicación, los Registros Sanitarios con la Comisión Federal para la Protección contra Riesgos Sanitarios (COFEPRIS), con la intención de corroborar la veracidad de la información proporcionada por **"EL PROVEEDOR"**.

QUINTA.- CANJE.- "EL INSTITUTO" por conducto del Administrador del presente contrato, a petición del responsable administrativo de la Unidad Médica, podrá solicitar a **"EL PROVEEDOR"** el canje de los bienes que presenten defectos a simple vista o de fabricación, especificaciones distintas a las establecidas en el presente contrato o calidad inferior a la propuesta, vicios ocultos o bien, cuando el área usuaria manifieste alguna queja en el sentido de que el uso del bien puede afectar la calidad del servicio. Dicha solicitud se formalizará a **"EL PROVEEDOR"** dentro del periodo de 5 (cinco) días hábiles siguientes al momento en que el Administrador del presente contrato haya tenido conocimiento de alguno de los supuestos antes mencionados.



INSTITUTO MEXICANO DEL SEGURO SOCIAL
DIRECCIÓN DE ADMINISTRACIÓN
UNIDAD DE ADMINISTRACIÓN
COORDINACIÓN DE ADQUISICIÓN DE BIENES Y
CONTRATACIÓN DE SERVICIOS

Contrato Número
15BI0348
LICITACIÓN PÚBLICA
INTERNACIONAL
LA-019GYR040-T24-2015

Cuando concorra alguno de los supuestos anteriores, **"EL PROVEEDOR"** deberá reparar los bienes, cuando así proceda, en un plazo máximo de 6 (seis) días hábiles o bien, reemplazarlos por bienes nuevos a entera satisfacción de **"EL INSTITUTO"** en un plazo no mayor de 30 (treinta) días naturales, en ambos casos, el plazo contará a partir de la fecha de notificación por parte de **"EL INSTITUTO"** siempre que se encuentre vigente la garantía con la que se adquirió el bien. En caso de canje de los bienes, el servicio no deberá ser interrumpido, se realizará de manera subrogada y los gastos por estos conceptos correrán por cuenta de **"EL PROVEEDOR"**.

Todos los gastos que se generen con motivo de la reparación o canje, así como los gastos por concepto de traslado de los derechohabientes, correrán por cuenta de **"EL PROVEEDOR"** previa notificación de **"EL INSTITUTO"**.

SEXTA.- VIGENCIA.- "LAS PARTES" convienen en que la vigencia del presente contrato será a partir de su firma y hasta el 31 de diciembre de 2015.

SÉPTIMA.- TRANSFERENCIA DE DERECHOS DE COBRO.- "EL PROVEEDOR" se obliga a no transferir o ceder por ningún título, en forma total o parcial, a favor de cualquier otra persona física o moral, sus derechos y obligaciones que se deriven del presente contrato; a excepción de los derechos de cobro, debiendo en este caso, solicitar por escrito el consentimiento de **"EL INSTITUTO"** a través del Administrador del contrato para tal efecto.

"EL PROVEEDOR", deberá presentar la solicitud correspondiente dentro de los 5 (cinco) días naturales anteriores a la fecha de pago programada, a la que deberá adjuntar una copia de los contra-recibos cuyo importe transfiere, y demás documentos sustantivos de dicha transferencia, lo cual será necesario para efectuar el pago correspondiente.

Si con motivo de la transferencia de los derechos de cobro solicitada por **"EL PROVEEDOR"** se origina un retraso en el pago, no procederá el pago de los gastos financieros a que hace referencia el artículo 51 de la Ley de Adquisiciones, Arrendamientos y Servicios del Sector Público.

OCTAVA.- RESPONSABILIDAD.- "EL PROVEEDOR" se obliga a responder por su cuenta y riesgo de los daños y/o perjuicios que por inobservancia o negligencia de su parte, llegue a causar a **"EL INSTITUTO"** y/o a terceros, con motivo de las obligaciones pactadas en este instrumento jurídico, o deficiencias presentadas de conformidad con lo establecido en el artículo 53 de la Ley de Adquisiciones, Arrendamientos y Servicios del Sector Público.

NOVENA.- CONTRIBUCIONES.- Los impuestos y/o derechos que procedan con motivo de los bienes objeto del presente contrato, serán pagados por **"EL PROVEEDOR"** conforme a la legislación aplicable en la materia.

"EL INSTITUTO" sólo cubrirá el Impuesto al Valor Agregado (I.V.A.) de acuerdo a lo establecido en las disposiciones fiscales vigentes en la materia.



INSTITUTO MEXICANO DEL SEGURO SOCIAL
DIRECCIÓN DE ADMINISTRACIÓN
UNIDAD DE ADMINISTRACIÓN
COORDINACIÓN DE ADQUISICIÓN DE BIENES Y
CONTRATACIÓN DE SERVICIOS

Contrato Número
15BI0348
LICITACIÓN PÚBLICA
INTERNACIONAL
LA-019GYR040-T24-2015

"EL PROVEEDOR" en su caso, cumplirá con la inscripción de sus trabajadores en el régimen obligatorio del Seguro Social, así como con el pago de las cuotas obrero-patronales a que haya lugar, conforme a lo dispuesto en la Ley del Seguro Social. "EL INSTITUTO" a través del Área fiscalizadora competente podrá verificar en cualquier momento el cumplimiento de dicha obligación.

"EL PROVEEDOR" podrá solicitar a "EL INSTITUTO" a través del Área competente, por escrito y previo al cobro de cualquier factura, que de conformidad con lo dispuesto en el artículo 40 B último párrafo de la Ley del Seguro Social, en el supuesto que durante la vigencia del presente contrato, se generen cuentas por liquidar a su cargo, líquidas y exigibles a favor de "EL INSTITUTO" le sean aplicados como descuento en los recursos que le corresponda percibir con motivo del presente instrumento jurídico, contra los adeudos que, en su caso, tuviera por concepto de cuotas obrero patronales.

DÉCIMA.- PATENTES Y/O MARCAS.- "EL PROVEEDOR" se obliga para con "EL INSTITUTO" a responder por los daños y/o perjuicios que pudiera causar a éste o a terceros, si con motivo de la entrega de los bienes viola derechos de autor, de patentes y/o marcas u otro derecho reservado a nivel Nacional o Internacional.

Por lo anterior, "EL PROVEEDOR" manifiesta en este acto bajo protesta de decir verdad, no encontrarse en ninguno de los supuestos de infracción a la Ley Federal del Derecho de Autor, ni a la Ley de la Propiedad Industrial.

En caso de que sobreviniera alguna reclamación en contra de "EL INSTITUTO" por cualquiera de las causas antes mencionadas, la única obligación de éste será la de dar aviso en el domicilio previsto en este instrumento jurídico a "EL PROVEEDOR" para que éste lleve a cabo las acciones necesarias que garanticen la liberación de "EL INSTITUTO" de cualquier controversia o responsabilidad de carácter civil, mercantil, penal o administrativa que, en su caso, se ocasione.

Lo anterior de conformidad a lo establecido en el artículo 45 fracción XX de la Ley de Adquisiciones, Arrendamientos y Servicios del Sector Público.

DÉCIMA PRIMERA.- GARANTÍAS.- "EL PROVEEDOR" se obliga a entregar a "EL INSTITUTO", las garantías que se enumeran a continuación:

A) GARANTÍA DE LOS BIENES.- "EL PROVEEDOR" deberá entregar conjuntamente con los bienes, escrito en papel membretado de éste, firmado por su representante legal, por el que se garantice los bienes objeto del presente contrato conforme al plazo establecido en su propuesta técnica incluida en el **Anexo 2 (dos)** del presente contrato (36, 42 ó 48 meses), con cobertura amplia contra vicios ocultos, defectos de fabricación o cualquier daño que presenten, contados a partir de la fecha de entrega de los bienes a entera satisfacción de "EL INSTITUTO", conforme al Anexo número 5-D (cinco-D) de la convocatoria de la cual deriva el presente contrato.



INSTITUTO MEXICANO DEL SEGURO SOCIAL
DIRECCIÓN DE ADMINISTRACIÓN
UNIDAD DE ADMINISTRACIÓN
COORDINACIÓN DE ADQUISICIÓN DE BIENES Y
CONTRATACIÓN DE SERVICIOS

Contrato Número:
15BI0348
LICITACIÓN PÚBLICA
INTERNACIONAL
LA-019GYR040-T24-2015

La cual deberá contemplar los aspectos descritos en los numerales 14.1.1 Capacitación, 14.1.2 Tiempos máximos de reparación o atención de fallas, 14.1.3 Mantenimiento correctivo y/o preventivo y 14.1.4 Consumibles y refacciones de la convocatoria que sirvió de base para la elaboración del presente instrumento jurídico, la cual está disponible para su consulta en el portal de compras gubernamentales CompraNet 5.0.

B) GARANTÍA DE CUMPLIMIENTO DEL CONTRATO.- "EL PROVEEDOR" se obliga a entregar a más tardar dentro de los 10 (diez) días naturales posteriores a la firma de este instrumento jurídico, en términos del artículo 48 de la Ley de Adquisiciones, Arrendamientos y Servicios del Sector Público, una garantía de cumplimiento de todas y cada una de las obligaciones a su cargo derivadas del presente contrato, mediante fianza expedida por compañía autorizada en los términos de la Ley de Instituciones de Seguros y de Fianzas a favor del **"Instituto Mexicano del Seguro Social"**, por un monto equivalente al 10% (diez por ciento) sobre el importe total que se indica en la Cláusula Segunda del presente contrato, sin considerar el Impuesto al Valor Agregado (I.V.A.) en Moneda Nacional.

"EL PROVEEDOR" queda obligado a entregar a **"EL INSTITUTO"** la póliza de fianza, apeándose al formato que se integra en la convocatoria del procedimiento del cual deriva el presente contrato, en la División de contratos, ubicada en la calle Durango número 291 10º Piso, Colonia Roma Norte, Delegación Cuauhtémoc, Código Postal 06700 México, Distrito Federal.

Dicha póliza de garantía de cumplimiento del contrato se liberará de forma inmediata a **"EL PROVEEDOR"** una vez que **"EL INSTITUTO"** le otorgue autorización por escrito, para que éste pueda solicitar a la afianzadora correspondiente la cancelación de la fianza, autorización que se entregará a **"EL PROVEEDOR"** siempre que demuestre haber cumplido con la totalidad de las obligaciones adquiridas por virtud del presente contrato; para lo cual deberá presentar mediante escrito la solicitud de liberación de la fianza en la División de Contratos, misma que llevará a cabo el procedimiento para la liberación y entrega de fianza.

DÉCIMA SEGUNDA.- EJECUCIÓN DE LA PÓLIZA DE FIANZA DE CUMPLIMIENTO DE ESTE CONTRATO.- "EL INSTITUTO" llevará a cabo la ejecución de la garantía de cumplimiento del contrato en los casos siguientes:

- a) Se rescinda administrativamente este contrato.
- b) Durante su vigencia se detecten deficiencias, fallas o calidad inferior en los bienes suministrados, en comparación con los ofertados.
- c) Cuando en el supuesto de que se realicen modificaciones al presente contrato, no entregue **"EL PROVEEDOR"** en el plazo pactado, el endoso o la nueva garantía, que ampare el porcentaje establecido para garantizar el cumplimiento del presente instrumento jurídico, establecido en la Cláusula Décima Primera inciso b).
- d) Por cualquier otro incumplimiento de las obligaciones contraídas en este contrato.



INSTITUTO MEXICANO DEL SEGURO SOCIAL
DIRECCIÓN DE ADMINISTRACIÓN
UNIDAD DE ADMINISTRACIÓN
COORDINACIÓN DE ADQUISICIÓN DE BIENES Y
CONTRATACIÓN DE SERVICIOS

Contrato Número
15BI0348
LICITACIÓN PÚBLICA
INTERNACIONAL
LA-019GYR040-T24-2015

De conformidad con el artículo 81 fracción II del Reglamento de la Ley de Adquisiciones, Arrendamientos y Servicios del Sector Público, la aplicación de la garantía de cumplimiento se hará efectiva por el monto total de la obligación garantizada.

DÉCIMA TERCERA.- PENAS CONVENCIONALES POR ATRASO EN LA ENTREGA DE LOS BIENES.- "EL INSTITUTO" aplicará una pena convencional por cada día de atraso en la entrega de los bienes a entera satisfacción de "EL INSTITUTO", por el equivalente al 2.5% (dos punto cinco por ciento) sobre el valor total de lo incumplido, sin incluir el Impuesto al Valor Agregado, en cada uno de los supuestos siguientes:

a) Cuando "EL PROVEEDOR" no entregue a entera satisfacción de "EL INSTITUTO" los bienes que le hayan sido requeridos, en los plazos previstos en la Cláusula Cuarta del presente instrumento jurídico. En este supuesto, la aplicación de la pena convencional podrá ser hasta por un máximo de 4 (cuatro) días naturales, como entrega con atraso.

b) Cuando "EL PROVEEDOR" no reponga dentro del plazo señalado en la Cláusula Quinta del presente contrato, los bienes que "EL INSTITUTO" haya solicitado para su canje.

La pena convencional por atraso se calculará por cada día de incumplimiento, de acuerdo con el porcentaje de penalización establecido, aplicado al valor de los bienes entregados con atraso y de manera proporcional al importe de la garantía de cumplimiento que corresponda a la partida que se trate. La suma de las penas convencionales no deberá exceder el importe de dicha garantía.

El Administrador del presente contrato será el encargado de realizar el trámite de la aplicación de las penas convencionales, objeto del presente instrumento jurídico y de comunicar los incumplimientos cuando así lo amerite el caso.

"EL INSTITUTO" descontará las cantidades que resulten de aplicar la pena convencional, sobre los pagos que deba cubrir a "EL PROVEEDOR".

"EL PROVEEDOR" autoriza a descontar las cantidades que resulten de aplicar las sanciones señaladas en párrafos anteriores, sobre los pagos que a él deberán de cubrirse, durante el periodo en que incurra y/o se mantenga el incumplimiento con motivo del suministro de los bienes.

Conforme a lo previsto en el último párrafo del artículo 96 del Reglamento de la Ley de Adquisiciones, Arrendamientos y Servicios del Sector Público, no se aceptará la estipulación de penas convencionales, a cargo de "EL INSTITUTO".

DÉCIMA CUARTA.- TERMINACIÓN ANTICIPADA.- De conformidad con lo establecido en el artículo 54 Bis de la Ley de Adquisiciones, Arrendamientos y Servicios del Sector Público, "EL INSTITUTO" podrá dar por terminado anticipadamente el presente contrato sin responsabilidad para éste y sin necesidad de que medie resolución judicial alguna, cuando concurran razones de interés general o bien, cuando por causas justificadas se extinga la

COORDINACIÓN TÉCNICA DE CONTRATOS E INVESTIGACIÓN DE MERCADOS
DIVISIÓN DE CONTRATOS
NIVEL CENTRAL

Página 15 de 20

Este Instrumento Jurídico fue elaborado de conformidad con los términos y condiciones y a los documentos correspondientes al procedimiento de contratación que se señala.



INSTITUTO MEXICANO DEL SEGURO SOCIAL
DIRECCIÓN DE ADMINISTRACIÓN
UNIDAD DE ADMINISTRACIÓN
COORDINACIÓN DE ADQUISICIÓN DE BIENES Y
CONTRATACIÓN DE SERVICIOS

Contrato Número
15BI0348
LICITACIÓN PÚBLICA
INTERNACIONAL
LA-019GYR040-T24-2015

necesidad de requerir los bienes objeto del presente contrato, y se demuestre que de continuar con el cumplimiento de las obligaciones pactadas se ocasionaría algún daño o perjuicio a **"EL INSTITUTO"** o se determine la nulidad de los actos que dieron origen al presente instrumento jurídico, con motivo de la resolución de una inconformidad o intervención de oficio emitida por la Secretaría de la Función Pública.

La terminación anticipada del presente contrato se sustentará mediante dictamen que precise las razones o las causas justificadas que den origen a la misma. Los gastos no recuperables por la terminación anticipada serán pagados siempre que éstos sean razonables, estén comprobados y se relacionen directamente con el presente instrumento jurídico.

DÉCIMA QUINTA.- CAUSALES DE RESCISIÓN ADMINISTRATIVA DEL CONTRATO.- "EL INSTITUTO" podrá rescindir administrativamente este contrato sin más responsabilidad para el mismo y sin necesidad de resolución judicial, cuando **"EL PROVEEDOR"** incurra en cualquiera de las causales que de manera enunciativa más no limitativa se señalan a continuación:

1. Cuando no entregue la garantía de cumplimiento del presente contrato, a más tardar dentro del término de 10 (diez) días naturales posteriores a la firma del mismo.
2. Cuando **"EL PROVEEDOR"** incurra en falta de veracidad total o parcial respecto a la información proporcionada para la celebración de este contrato.
3. Cuando se incumpla, total o parcialmente, con cualesquiera de las obligaciones establecidas en este instrumento jurídico y sus anexos.
4. Cuando se compruebe que **"EL PROVEEDOR"** haya entregado bienes con descripciones y características distintas a las pactadas en el presente instrumento jurídico.
5. En caso de que **"EL PROVEEDOR"** no reponga los bienes que le hayan sido devueltos para canje, por problemas de calidad, defectos o vicios ocultos, de acuerdo a lo estipulado en el presente contrato.
6. Cuando se transmitan total o parcialmente, bajo cualquier título y a favor de cualquier otra persona física o moral, los derechos y obligaciones derivados del presente instrumento jurídico, con excepción de los derechos de cobro, previa autorización de **"EL INSTITUTO"**.
7. Si la autoridad competente declara el concurso mercantil o cualquier situación análoga o equivalente que afecte el patrimonio de **"EL PROVEEDOR"**.
8. Cuando los bienes entregados no puedan funcionar o ser utilizados por estar incompletos.
9. En el supuesto de que la Comisión Federal de Competencia, de acuerdo a sus facultades, notifique a **"EL INSTITUTO"** la sanción impuesta a **"EL PROVEEDOR"** con motivo de la colusión de precios en que hubiese incurrido durante el procedimiento, en contravención a lo dispuesto en los artículos 9 de la Ley Federal de Competencia Económica y 34 de la Ley de Adquisiciones, Arrendamientos y Servicios del Sector Público.
10. En caso de que durante la vigencia de éste contrato la renovación del Registro Sanitario no resulte favorable por la autoridad sanitaria; o bien, se reciba comunicado por parte de



INSTITUTO MEXICANO DEL SEGURO SOCIAL
DIRECCIÓN DE ADMINISTRACIÓN
UNIDAD DE ADMINISTRACIÓN
COORDINACIÓN DE ADQUISICIÓN DE BIENES Y
CONTRATACIÓN DE SERVICIOS

Contrato Número
15BI0348
LICITACIÓN PÚBLICA
INTERNACIONAL
LA-019GYR040-T24-2015

la Comisión Federal para la Protección contra Riesgos Sanitarios (COFEPRIS), en el sentido de que **"EL PROVEEDOR"** ha sido sancionado, o se le ha revocado el Registro Sanitario correspondiente.

11. En caso de que la Comisión Federal para la Protección contra Riesgos Sanitarios (COFEPRIS), dictamine que respecto de los bienes existe alerta médica durante la vigencia del presente instrumento jurídico.
12. Si **"EL PROVEEDOR"** no permite a **"EL INSTITUTO"** la administración y verificación a que se refiere la cláusula **Vigésima** señalada en el presente contrato.

DÉCIMA SEXTA.- RESCISIÓN ADMINISTRATIVA DEL CONTRATO.- "EL INSTITUTO", en términos de lo dispuesto en el artículo 54 de la Ley de Adquisiciones, Arrendamientos y Servicios del Sector Público, podrá rescindir administrativamente el presente contrato en cualquier momento, cuando **"EL PROVEEDOR"** incurra en incumplimiento de cualquiera de las obligaciones a su cargo, de conformidad con el procedimiento siguiente:

- a) Si **"EL INSTITUTO"** considera que **"EL PROVEEDOR"** ha incurrido en alguna de las causales de rescisión que se consignan en la Cláusula que antecede, lo hará saber a **"EL PROVEEDOR"** de forma indubitable por escrito, a efecto de que éste exponga lo que a su derecho convenga y aporte, en su caso, las pruebas que estime pertinentes, en un término de **5 (cinco)** días hábiles, a partir de la notificación de la comunicación de referencia.
- b) Transcurrido el término a que se refiere el inciso anterior, se resolverá considerando los argumentos y pruebas que hubiere hecho valer.
- c) La determinación de dar o no por rescindido administrativamente el presente contrato, deberá ser debidamente fundada, motivada y comunicada por escrito a **"EL PROVEEDOR"** dentro de los **15 (quince)** días hábiles siguientes, al vencimiento del plazo señalado en el inciso a) de esta Cláusula.

En el supuesto de que se rescinda este contrato, **"EL INSTITUTO"** no aplicarán las penas convencionales, ni su contabilización para hacer efectiva la garantía de cumplimiento de este instrumento jurídico.

En caso de que **"EL INSTITUTO"** determine dar por rescindido el presente contrato, se deberá formular y notificar un finiquito dentro de los **20 (veinte)** días naturales siguientes a la fecha en que se notifique la rescisión, de conformidad con el artículo 99 del Reglamento de la Ley de Adquisiciones, Arrendamientos y Servicios del Sector Público, en el que se hagan constar los pagos que, en su caso, deba efectuar **"EL INSTITUTO"**, por concepto de la entrega de los bienes por **"EL PROVEEDOR"** hasta el momento en que se determine la rescisión administrativa.

Iniciado un procedimiento de conciliación **"EL INSTITUTO"**, bajo su responsabilidad podrá suspender el trámite del procedimiento de rescisión.

Si previamente a la determinación de dar por rescindido este contrato, **"EL PROVEEDOR"** entrega los bienes, el procedimiento iniciado quedará sin efectos, previa aceptación y

COORDINACIÓN TÉCNICA DE CONTRATOS E INVESTIGACIÓN DE MERCADOS
DIVISIÓN DE CONTRATOS
NIVEL CENTRAL

Página 17 de 20

Este Instrumento Jurídico fue elaborado de conformidad con los términos y condiciones y a los documentos correspondientes al procedimiento de contratación que se señala.



INSTITUTO MEXICANO DEL SEGURO SOCIAL
DIRECCIÓN DE ADMINISTRACIÓN
UNIDAD DE ADMINISTRACIÓN
COORDINACIÓN DE ADQUISICIÓN DE BIENES Y
CONTRATACIÓN DE SERVICIOS

Contrato Número
15BI0348
LICITACIÓN PÚBLICA
INTERNACIONAL
LA-019GYR040-T24-2015

verificación de **"EL INSTITUTO"** por escrito, de que continúa vigente la necesidad de contar con los bienes y aplicando, en su caso, las penas convencionales correspondientes.

"EL INSTITUTO" podrá determinar no dar por rescindido este contrato, cuando durante el procedimiento advierta que dicha rescisión pudiera ocasionar algún daño o afectación a las funciones que tiene encomendadas. En este supuesto, **"EL INSTITUTO"** elaborará un dictamen en el cual justifique que los impactos económicos o de operación que se ocasionarían con la rescisión del contrato resultarían más inconvenientes.

De no darse por rescindido este contrato, **"EL INSTITUTO"** establecerá, de conformidad con **"EL PROVEEDOR"** un nuevo plazo para el cumplimiento de aquellas obligaciones que se hubiesen dejado de cumplir, a efecto de que **"EL PROVEEDOR"** subsane el incumplimiento que hubiere motivado el inicio del procedimiento de rescisión. Lo anterior, se llevará a cabo a través de un convenio modificatorio en el que se atenderá a las condiciones previstas en los dos últimos párrafos del artículo 52 de la Ley de Adquisiciones, Arrendamientos y Servicios del Sector Público.

DÉCIMA SÉPTIMA.- PROCEDIMIENTO DE CONCILIACIÓN.- En cualquier momento durante la vigencia del presente contrato, **"EL PROVEEDOR"** o **"EL INSTITUTO"** podrán presentar ante el Órgano Interno de Control en **"EL INSTITUTO"** solicitud de conciliación por desavenencias, derivadas del presente instrumento jurídico, conforme a lo dispuesto por la Ley de Adquisiciones, Arrendamientos y Servicios del Sector Público y su Reglamento.

La solicitud se presentará mediante escrito, el cual contendrá los requisitos contenidos en el artículo 15 de la Ley Federal de Procedimiento Administrativo, además hará referencia al número de contrato, al servidor público encargado de su administración, objeto, vigencia y el monto del contrato, señalando, en su caso, sobre la existencia de convenios modificatorios, debiendo adjuntar copia de los instrumentos consensuales debidamente suscritos.

DÉCIMA OCTAVA.- RELACIÓN LABORAL.- **"LAS PARTES"** convienen en que **"EL INSTITUTO"**, no adquiere ninguna obligación de carácter laboral para con **"EL PROVEEDOR"**, ni para con los trabajadores que el mismo contrata para la realización del objeto del presente instrumento jurídico, toda vez que dicho personal depende exclusivamente de **"EL PROVEEDOR"**.

Por lo anterior, no se le considerará a **"EL INSTITUTO"** como patrón, ni aún sustituto, y **"EL PROVEEDOR"**, expresamente lo exime de cualquier responsabilidad de carácter civil, fiscal, de seguridad social, laboral o de otra especie, que en su caso pudiera llegar a generarse.

"EL PROVEEDOR" se obliga a liberar a **"EL INSTITUTO"** de cualquier reclamación de índole laboral o de seguridad social que sea presentada por parte de sus trabajadores, ante las autoridades competentes.

DÉCIMA NOVENA.- MODIFICACIONES.- De conformidad con lo establecido en los artículos 52 de la Ley de Adquisiciones, Arrendamientos y Servicios del Sector Público y 91 de su



INSTITUTO MEXICANO DEL SEGURO SOCIAL
DIRECCIÓN DE ADMINISTRACIÓN
UNIDAD DE ADMINISTRACIÓN
COORDINACIÓN DE ADQUISICIÓN DE BIENES Y
CONTRATACIÓN DE SERVICIOS

Contrato Número
15BI0348
LICITACIÓN PÚBLICA
INTERNACIONAL
LA-019GYR040-T24-2015

Reglamento, "EL INSTITUTO" podrá celebrar por escrito convenio modificatorio, al presente contrato dentro de la vigencia del mismo. Para tal efecto, "EL PROVEEDOR" se obliga a entregar, en su caso, la modificación de la garantía, en términos del artículo 103 fracción II del Reglamento de la Ley de Adquisiciones, Arrendamientos y Servicios del Sector Público.

PRÓRROGAS.- Asimismo se podrán acordar prórrogas al plazo de entrega originalmente pactado por caso fortuito, fuerza mayor o por causas atribuibles a "EL INSTITUTO", todo lo cual deberá estar debidamente acreditado en el expediente de contratación respectivo. "EL PROVEEDOR" puede solicitar la modificación del plazo originalmente pactado cuando se actualicen y se acrediten los supuestos de caso fortuito o de fuerza mayor.

Cualquier modificación a los derechos y obligaciones estipuladas por "LAS PARTES" en el presente contrato, deberá formalizarse mediante convenio y por escrito, mismo que será suscrito por los servidores públicos que lo hayan hecho en el contrato, quienes los sustituyan o estén facultados para ello.

VIGÉSIMA.- ADMINISTRACIÓN Y VERIFICACIÓN.- Será responsabilidad del servidor público indicado en el apartado de declaraciones de "EL INSTITUTO" de este instrumento jurídico, administrar y verificar el cumplimiento del presente contrato; de conformidad con lo establecido en el penúltimo y último párrafo del artículo 84 del reglamento de la Ley de Adquisiciones, Arrendamientos y Servicios del Sector Público.

En el caso de que se lleve a cabo un relevo institucional temporal o permanente de dicho servidor público, tendrá carácter de **ADMINISTRADOR DEL CONTRATO** la persona que lo sustituya en el cargo, con facultades para administrar los servicios del Sector Público.

VIGÉSIMA PRIMERA.- RELACIÓN DE ANEXOS.- Los anexos que se relacionan a continuación forman parte integrante del presente contrato.

- Anexo 1 (uno) "Oficio(s) de Liberación de Inversión (OLI)"
- Anexo 2 (dos) "Propuesta Técnica y Económica"
- Anexo 3 (tres) "Guía de Distribución con Requisitos de Instalación y Capacitación y Domicilios"

VIGÉSIMA SEGUNDA.- LEGISLACIÓN APLICABLE.- "LAS PARTES" se obligan a sujetarse estrictamente para el cumplimiento del presente contrato, a todas y cada una de las cláusulas del mismo, así como a lo establecido en la Ley de Adquisiciones, Arrendamientos y Servicios del Sector Público, su Reglamento, y supletoriamente al Código Civil Federal, a la Ley Federal de Procedimiento Administrativo, al Código Federal de Procedimientos Civiles y demás ordenamientos aplicables en la materia.

VIGÉSIMA TERCERA.- JURISDICCIÓN.- Para la interpretación y cumplimiento de este instrumento jurídico, así como para todo aquello que no esté expresamente estipulado en el mismo, "LAS PARTES" se someten a la jurisdicción de los Tribunales Federales competentes



INSTITUTO MEXICANO DEL SEGURO SOCIAL
DIRECCIÓN DE ADMINISTRACIÓN
UNIDAD DE ADMINISTRACIÓN
COORDINACIÓN DE ADQUISICIÓN DE BIENES Y
CONTRATACIÓN DE SERVICIOS

Contrato Número
15BI0348
LICITACIÓN PÚBLICA
INTERNACIONAL
LA-019GYR040-T24-2015

de la Ciudad de México, Distrito Federal, renunciando a cualquier otro fuero presente o futuro que por razón de su domicilio les pudiera corresponder.

Previa lectura y debidamente enteradas **"LAS PARTES"** del contenido, alcance y fuerza legal del presente contrato, en virtud de que se ajusta a la expresión de su libre voluntad y que su consentimiento no se encuentra afectado por dolo, error, mala fe, ni otros vicios de la voluntad, lo firman y ratifican en todas sus partes, por sextuplicado, en la Ciudad de México, Distrito Federal, el día **29 de septiembre de 2015**, quedando un ejemplar en poder de **"EL PROVEEDOR"** y los demás en poder de **"EL INSTITUTO"**.

"EL INSTITUTO"
INSTITUTO MEXICANO DEL SEGURO SOCIAL

"EL PROVEEDOR"
DIMEG, S.A. DE C.V.

LICENCIADO FERNANDO JUAN JOSÉ GÓMEZ DE LARA
Apoderado Legal

JUAN MANUEL ESPAÑA JUAREZ
Apoderado Legal

ÁREA CONTRATANTE

ÁREA REQUIRENTE

MAESTRA PATRICIA BELMONT ZAPATA
Titular de la División de Equipo y Mobiliario Médico

INGENIERO JESÚS GUAJARDO BRIONES
Titular de la Coordinación de Infraestructura Inmobiliaria

ÁREA TÉCNICA

ÁREA TÉCNICA

INGENIERO MIGUEL ÁNGEL ROJAS GONZALEZ
Titular de la División de Equipamiento Médico

INGENIERA AMELIA PATIÑO GONZÁLEZ
Titular de la Subjefatura de División de Investigación, Equipamiento y Desarrollo de Proyectos Sustentables

ADMINISTRADOR DEL CONTRATO

LICENCIADO LUIS ENRIQUE MENDOZA FLORES
Titular de la Jefatura de Servicios Administrativos de la Delegación Regional Colima

Las firmas que anteceden, forman parte del contrato número **15BI0348** celebrado entre el **INSTITUTO MEXICANO DEL SEGURO SOCIAL** y la empresa denominada **DIMEG, S.A. DE C.V.**, de fecha 29 de septiembre de 2015.

JASS/AAL/GPHL



INSTITUTO MEXICANO DEL SEGURO SOCIAL
DIRECCIÓN DE ADMINISTRACIÓN
UNIDAD DE ADMINISTRACIÓN
COORDINACIÓN DE ADQUISICIÓN DE BIENES
Y CONTRATACIÓN DE SERVICIOS

Contrato Numero
15BI0348
LICITACIÓN PÚBLICA
INTERNACIONAL
LA-019GYR040-T24-2015

ANEXO 1
"OFICIO(S) DE LIBERACIÓN DE INVERSIÓN (OLI)"

ANEXOS
DIVISION DE CONTRATOS

EL PRESENTE ANEXO CONSTA DE 03 HOJAS INCLUYENDO ESTA CARÁTULA

DIVISION DE CONTRATOS

SIN TEXTO



"2015, Año del Generalísimo José María Morelos y Pavón"

Ing. Jesús Guajardo Briones
Coordinador de Infraestructura Inmobiliaria

Fecha del OLI **Capítulo Equipamiento**

Presente

México, D.F., a 12 de junio de 2015

Oficio de solicitud del área requirente: 095384611300/901
El Titular de la Coordinación de Infraestructura Inmobiliaria, solicita la emisión del Oficio de Liberación de Inversión (OLI) referente al presupuesto 2015 por un monto de \$79,934,355.56 correspondiente al Programa Equipo Asociado a Obra, para realizar la adquisición de 110 bienes destinados al Hospital de Zona (HGZ) nuevo de 165 camas en el municipio de Villa de Álvarez, Colima. (Sustitución del HGZ No. 1).

Tipo OLI: Adquisición
Oficio de Liberación de Inversión (OLI)
No. 09900116B3000/BMI/ 111 0695

Descripción del Programa y Proyecto de Inversión Física 2015					
Clave de cartera SHCP	No. solicitud de SHCP	Unidad Responsable	Modalidad	Fuente de financiamiento	Nombre del Programa o Proyecto
1250GYR0003	37323	GYR	K012	4	Construcción de Hospital de Zona (HGZ) nuevo de 165 camas en el municipio de Villa de Álvarez, Colima. (Sustitución del HGZ No. 1)

No.	Localización geográfica	Costo del año fiscal 2015	Número de Proyecto PREI
06	Colima	761,487,082	12988801

AutORIZACIÓN DE ASIGNACIÓN DEL OFICIO DE OPERACIÓN DE INVERSIÓN

Se emite el presente OLI de conformidad al acuerdo ACDO.AS3.HCT.270515/100.P.DF; artículos 35 y 48 de la Ley Federal de Presupuesto y Responsabilidad Hacendaria; 156 fracción II y 156 A de su Reglamento; 25 y 45 de la Ley de Adquisiciones, Arrendamientos y Servicios del Sector Público, el numeral 8.3 del Manual de Organización de la Dirección de Finanzas y el oficio circular 099001670000/637, firmado por el entonces Coordinador de Presupuesto e Información Programática en agosto de 2013, lo anterior para dar inicio a las gestiones de Adquisición de Equipamiento del Programa de Inversión Física 2015.

Unidad Responsable del Gasto (URG): 09 Nivel Central
Número de bienes: 110
Monto original con IVA: 79,934,355.56

(setenta y nueve millones novecientos treinta y cuatro mil trescientos cincuenta y cinco pesos 56/100 m.n.)

Por tanto, el monto señalado se ha registrado en el Sistema Financiero PREI Millenium para que la URG ejerza los recursos conforme al Anexo 1 que se adjunta, y con base en los artículos 8 y 69 del Reglamento Interior del Instituto Mexicano del Seguro Social (IMSS) y el numeral 7.1.20 de la Norma Presupuestaria del IMSS.

Atentamente,
El Coordinador

Mtro. Jorge David Esquinca Anchondo

COPIA DE CONTRATO
ANEXOS



"2015, Año del Generalísimo José María Morelos y Pavón"

Ing. Jesús Guajardo Diones
Coordinador de Infraestructura Inmobiliaria

Fecha del OLI Capítulo Equipamiento

Presente

México, D.F., a 12 de junio de 2015

Oficio de solicitud del Área requirente: 095254611300/001
El Titular de la Coordinación de Infraestructura Inmobiliaria, solicita la emisión del Oficio de Liberación de Inversión (OLI) referente al presupuesto 2015 por un monto de \$79,934,365.60 correspondiente al Programa Equipo Asociado a Obra, para realizar la adquisición de 110 bienes destinados al Hospital de Zona (HGZ) nuevo de 165 camas en el municipio de Villa de Álvarez, Colima. (Sustitución del HGZ No. 1).

Tipo OLI:	Adquisición
Oficio de Liberación de Inversión (OLI)	
No. 09900116B3000/BMI/ 111 / 0695	

Normatividad

En materia de obra pública y de adquisiciones de bienes muebles e inmuebles las Unidades Responsables del Gasto se abstendrán de convocar, adjudicar o contratar obras públicas o adquisiciones, arrendamiento o servicios relacionados con las mismas, cuando no cuenten con la autorización de inversión en los términos de las disposiciones aplicables.

Lo relativo a la celebración de contratos, ejecución de obras, adquisiciones de bienes muebles e inmuebles, deberá apegarse a lo dispuesto por la Ley de Adquisiciones, Arrendamientos y Servicios del Sector Público, en la Ley de Obras Públicas y Servicios Relacionados con las Mismas y demás legislación aplicable.

Es importante considerar las disposiciones contenidas en el "Decreto que establece las medidas para el uso eficiente, transparente y eficaz de los recursos públicos, y las acciones de disciplina presupuestaria en el ejercicio del gasto, así como para la modernización de la Administración Pública Federal", además de los "Lineamientos para la aplicación y seguimiento de las medidas para el uso eficiente, transparente y eficaz de los recursos públicos, y las acciones de disciplina presupuestaria en el ejercicio del gasto público, así como para la modernización de la Administración Pública Federal", para la adquisición en materia de Tecnologías de la Información y la Comunicación (TIC).

ANEXOS
DIVISION DE CONTRATOS

Con copia para:
Lic. Georgina Sánchez Alegria, Jefe de Servicios de Finanzas en la Delegación Colima@
Mtro. Daniel Saúl Broid Kreuz, Coordinador de Planeación de Infraestructura Médica. (SIGGC)

SIGGC Se enviará por el Sistema Institucional de Control de Gestión de Correspondencia.
@ Se enviará por correo electrónico institucional.

JOSUEPC/PR/17AG

Volante No. 2015001288

Página 2 de 3

SIN TEXTO



INSTITUTO MEXICANO DEL SEGURO SOCIAL
DIRECCIÓN DE ADMINISTRACIÓN
UNIDAD DE ADMINISTRACIÓN
COORDINACIÓN DE ADQUISICIÓN DE BIENES
Y CONTRATACIÓN DE SERVICIOS

Contrato Numero
15BI0348
LICITACIÓN PÚBLICA
INTERNACIONAL
LA-019GYR040-T24-2015

ANEXO 2
"PROPUESTA TÉCNICA Y ECONÓMICA"

ANEXOS
DIVISION DE CONTRATOS

EL PRESENTE ANEXO CONSTA DE **06** HOJAS INCLUYENDO ESTA CARÁTULA

DIVISION DE CONTRATOS

SIN TEXTO



DIMEG

S.A. de C.V.

DIMEG, S.A. DE C.V.
JUAN LUCAS LASSAGA INT. 1
BOULEVARD DE LAS AMERICAS
CALLE 24
TE 5741 1748 FAX 5741 1974

MÉXICO

GOBIERNO DE LA REPÚBLICA

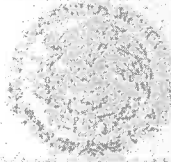

CONVOCATORIA PARA LA
LICITACIÓN PÚBLICA INTERNACIONAL BAJO LA COBERTURA DE LOS
TRATADOS DE LIBRE COMERCIO
Nº. LA-018GYR040-T24-2015



MEXICO D.F. A 17 DE AGOSTO DE 2015

INSTITUTO MEXICANO DEL SEGURO SOCIAL
DIRECCIÓN DE ADMINISTRACIÓN
UNIDAD DE ADMINISTRACIÓN
COORDINACIÓN DE ADQUISICIÓN DE BIENES Y CONTRATACIÓN DE SERVICIOS
COORDINACIÓN TÉCNICA DE ADQUISICIÓN DE BIENES DE INVERSIÓN Y ACTIVOS
DIVISIÓN DE EQUIPO Y MOBILIARIO MÉDICO

LICITACIÓN PÚBLICA INTERNACIONAL CONSOLIDADA BAJO LA COBERTURA DE LOS TRATADOS DE LIBRE COMERCIO QUE CONTENGAN EL CAPÍTULO DE COMPRAS
LA-018GYR040-T24-2015 ELEC. TÉCNICA.

- PARA LA ADQUISICIÓN DE EQUIPO MÉDICO CORRESPONDIENTE A LOS PROGRAMAS DE:
3. PROGRAMA DE EQUIPAMIENTO ASOCIADO A OBRA 2015, PARA LAS UNIDADES MÉDICAS:
 - d. HOSPITAL GENERAL REGIONAL 290 CAMAS EN REYNOSA TAMAULIPAS.
 - e. HOSPITAL GENERAL DE ZONA 186 CAMAS EN VILLA DE ÁLVAREZ, COAHUILA.
 - f. HOSPITAL GENERAL REGIONAL 260 CAMAS EN LEÓN, GUANAJUATO.
 4. PROGRAMA DE REPOSICIÓN (DIVERSAS UNIDADES).

ANEXO NÚMERO 1-C (UNO-C) DESCRIPCIÓN TÉCNICA DEL LICITANTE

PROCEDIMIENTO	CANTIDAD	4
LICITACIÓN PÚBLICA INTERNACIONAL		
PARTIDA	24	
CLAVE SAI	531.562.0707.03.01	
CLAVE PREI	11940	
NOMBRE GENÉRICO LAMPARA OBSTETRICA (LED)		

LICITANTE	DIMEG, S.A. DE C.V.
FABRICANTE	IMPULSORA EQUIPO BIOMÉDICO
MARCA	IMEBIO
MODELO	LD-30
CATALOGO	02
HOJA 1 DE 1	

LAMPARA OBSTÉTRICA (LED)																		
1- Unidad fija al techo, cuenta con un brazo que gira y se abate para iluminar el campo quirúrgico																		
2. DESCRIPCIÓN.	<table border="1"> <tr> <td>2.1 - Montaje</td> <td>2.1.1 - Columna fija al techo</td> </tr> <tr> <td rowspan="3">2.2 - Brazo porta lámpara:</td> <td>2.2.1 - Con giro rotatorio de 360°</td> </tr> <tr> <td>2.2.2 - Ajuste vertical mínimo 90 cm y ajustable a +/- 45°</td> </tr> <tr> <td>2.2.3 - Articulado</td> </tr> <tr> <td rowspan="3">2.3.1 - Libre de sombras a la interposición de cuerpos:</td> <td>2.3.2.1 - LED blanco.</td> </tr> <tr> <td>2.3.2.2 - Ensamblado en base de aluminio</td> </tr> <tr> <td>2.3.2.3 - Tiempo de vida útil de 25,000 horas como mínimo.</td> </tr> <tr> <td>2.3.3 - Temperatura de color en el rango de 4200 a 5000 grados Kelvin.</td> <td></td> </tr> <tr> <td>2.3.4 - Índice de rendimiento de color de 80% como mínimo.</td> <td></td> </tr> <tr> <td rowspan="2">2.3.5 - Tamaño del campo de trabajo:</td> <td>2.3.5.1 - Diámetro de iluminación de 16 cm como mínimo</td> </tr> <tr> <td>2.3.5.2 - Profundidad de iluminación de 75cm como mínimo a 1m de distancia de la fuente sin reflejos</td> </tr> </table>	2.1 - Montaje	2.1.1 - Columna fija al techo	2.2 - Brazo porta lámpara:	2.2.1 - Con giro rotatorio de 360°	2.2.2 - Ajuste vertical mínimo 90 cm y ajustable a +/- 45°	2.2.3 - Articulado	2.3.1 - Libre de sombras a la interposición de cuerpos:	2.3.2.1 - LED blanco.	2.3.2.2 - Ensamblado en base de aluminio	2.3.2.3 - Tiempo de vida útil de 25,000 horas como mínimo.	2.3.3 - Temperatura de color en el rango de 4200 a 5000 grados Kelvin.		2.3.4 - Índice de rendimiento de color de 80% como mínimo.		2.3.5 - Tamaño del campo de trabajo:	2.3.5.1 - Diámetro de iluminación de 16 cm como mínimo	2.3.5.2 - Profundidad de iluminación de 75cm como mínimo a 1m de distancia de la fuente sin reflejos
2.1 - Montaje	2.1.1 - Columna fija al techo																	
2.2 - Brazo porta lámpara:	2.2.1 - Con giro rotatorio de 360°																	
	2.2.2 - Ajuste vertical mínimo 90 cm y ajustable a +/- 45°																	
	2.2.3 - Articulado																	
2.3.1 - Libre de sombras a la interposición de cuerpos:	2.3.2.1 - LED blanco.																	
	2.3.2.2 - Ensamblado en base de aluminio																	
	2.3.2.3 - Tiempo de vida útil de 25,000 horas como mínimo.																	
2.3.3 - Temperatura de color en el rango de 4200 a 5000 grados Kelvin.																		
2.3.4 - Índice de rendimiento de color de 80% como mínimo.																		
2.3.5 - Tamaño del campo de trabajo:	2.3.5.1 - Diámetro de iluminación de 16 cm como mínimo																	
	2.3.5.2 - Profundidad de iluminación de 75cm como mínimo a 1m de distancia de la fuente sin reflejos																	
	2.3 - Lámpara:																	

DESCRIPCIÓN TÉCNICA DEL LICITANTE	
LAMPARA OBSTÉTRICA (LED)	
MARCA: IMEBIO	
MODELO:	
<ol style="list-style-type: none"> 1. UNIDAD FIJA AL TECHO, CUENTA CON UN BRAZO QUE GIRA Y SE ABATE PARA ILUMINAR EL CAMPO QUIRÚRGICO 2. DESCRIPCIÓN <ol style="list-style-type: none"> 2.1. MONTAJE <ol style="list-style-type: none"> 2.1.1. COLUMNA FIJA AL TECHO 2.2. BRAZO PORTALÁMPARAS <ol style="list-style-type: none"> 2.2.1. CON GIRO ROTATORIO DE 360° 2.2.2. AJUSTE VERTICAL MÍNIMO DE 90 CM Y AJUSTABLE A +/- 45° 2.2.3. ARTICULADO 2.3. LÁMPARA <ol style="list-style-type: none"> 2.3.1. LIBRE DE SOMBRAS A LA INTERPOSICIÓN DE CUERPOS 2.3.2. FUENTE DE LUZ <ol style="list-style-type: none"> 2.3.2.1.1 LED BLANCO 2.3.2.2. ENSAMBLADO EN BASE DE ALUMINIO 2.3.2.3. TIEMPO DE VIDA ÚTIL DE 25,000 HORAS COMO MÍNIMO 2.3.3. TEMPERATURA DE COLOR DE 4200° KELVIN 	

JUAN LUCAS LASSAGA INT. 1 BOULEVARD DE LAS AMERICAS CALLE 24 MEXICO, D.F.
TELS. 5741-1748 FAX 5741-1974 e-mail: dimeg.ventas@gmail.com

ANEXOS



	2.3.6. Energía luminosa homogénea o menor	2.3.7. Intensidad luminosa homogénea en el rango de 100,000 a 160,000 LUXES a 1 metro de distancia de la fuente
	2.3.8. MANGO	2.3.8.1. DESMONTABLE 2.3.8.2. ESTERILIZABLE 2.3.8.3. PLÁSTICO
	2.3.9. Panel de Control electrónico de encendido, apagado, aumento y disminución de la intensidad luminosa	2.3.10. Cabezal cerrado con superficie lisa sin bordes ni tornillos para fácil limpieza y desinfección
	2.4. Sistema de alimentación interrumpida (UPS)	2.4.1. Grado médico, integrada e interconstruida con un tiempo de respaldo de 1.5 horas como mínimo. Tiempo de recarga de las baterías de 3 horas como máximo.
3. ACCESORIOS:	3.1. Panel de control electrónico en pared. (Considerar esta opción en obra nueva)	
4. CONSUMIBLES:	4.1. Dos mangos desmontables y esterilizables	
5. REPARACIONES:	5.1. Según marca y modelo	
6. INSTALACIÓN:	6.1. 127V/60 Hz	
7. OPERACIÓN:	7.1. Por personal especializado y de acuerdo al manual de operación	
8. MANTENIMIENTO:	8.1. Preventivo y correctivo por personal calificado	
9. NORMAS CERTIFICADAS:	9.1. Para producto de origen extranjero que cumpla con algunas de las siguientes: FDA, CE, ISO 13485. 9.2. Para producto de origen nacional: certificado de buenas prácticas de fabricación expedida por COFEPRIS	

- 2.3.4. ÍNDICE DE RENDIMIENTO DE COLOR DE 90% COMO MÍNIMO
- 2.3.5. TAMAÑO DEL CAMPO DEL TRABAJO
 - 2.3.5.1. DIÁMETRO DE ILUMINACIÓN DE 18 CM COMO MÍNIMO
 - 2.3.5.2. PROFUNDIDAD DE ILUMINACIÓN DE 75 CM COMO MÍNIMO A 1 M DE DISTANCIA DE LA FUENTE DE REENFOQUE
- 2.3.6. ENERGÍA DE RADIACIÓN DE 500 W/M² O MENOR
- 2.3.7. INTENSIDAD LUMINOSA HOMOGÉNEA EN EL RANGO DE 100,000 A 160,000 LUXES A 1 METRO DE DISTANCIA DE LA FUENTE
- 2.3.8. MANGO
 - 2.3.8.1. DESMONTABLE
 - 2.3.8.2. ESTERILIZABLE
 - 2.3.8.3. PLÁSTICO
- 2.3.9. ENSAMBLE RÁPIDO NO ENROSCABLE
- 2.3.10. PANEL DE CONTROL ELECTRÓNICO DE ENCENDIDO, APAGADO, AUMENTO Y DISMINUCIÓN DE LA INTENSIDAD LUMINOSA
- 2.4. SISTEMA DE ALIMENTACIÓN INTERRUMPIDA (UPS)
 - 2.4.1. GRADO MÉDICO INTEGRADA O INTERCONSTRUIDA CON UN TIEMPO DE RESPALDO DE 1.5 HORAS COMO MÍNIMO. TIEMPO DE RECARGA DE LAS BATERÍAS DE 3 HORAS COMO MÁXIMO

DIVISION DE CONTRATOS
 ANEXOS

- 3. ACCESORIOS
- 3.1. PANEL DE CONTROL ELECTRÓNICO EN PARED (CONSIDERAR ESTA OPCIÓN EN OBRA NUEVA)
- 4. CONSUMIBLES
- 4.1. DOS MANGOS DESMONTABLES Y ESTERILIZABLES
- 5. REPARACIONES
- 5.1. SEGUN MARCA Y MODELO
- 6. INSTALACIÓN
- 6.1. 127V/60 Hz
- 7. OPERACIÓN
- 7.1. POR PERSONAL ESPECIALIZADO Y DE ACUERDO AL MANUAL DE OPERACIÓN
- 8. MANTENIMIENTO
- 8.1. PREVENTIVO Y CORRECTIVO POR PERSONAL CALIFICADO
- 9. NORMAS CERTIFICADAS
- 9.1. PARA PRODUCTOS DE ORIGEN EXTRANJERO QUE CUMPLAN CON ALGUNAS DE LAS SIGUIENTES: FDA, CE, ISO 13485
- 9.2. PARA PRODUCTO DE ORIGEN NACIONAL: CERTIFICADO DE BUENAS PRACTICAS DE FABRICACIÓN EXPEDIDA POR COFEPRIS

CESAR C. LÓPEZ PÉREZ
 REPRESENTANTE LEGAL

DIMEG S.A. DE C.V.
 AV. LUCAS LASSAGA 377 INT. 1 COL. TRANSITO C.P. 06820 MEXICO, D.F.
 TEL. 5741 4748 FAX 5740 1474 E-mail: dimeg.ventas@gmail.com



DIMEG

S.A. de C.V.

DIMEG S.A. DE C.V.
 JUAN LUCAS LASSABARTE
 COORDINADOR GENERAL
 TEL: 5741-1745

MÉXICO

GOBIERNO DE LA REPÚBLICA

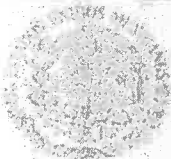

CONVOCATORIA PARA LA
 LICITACIÓN PÚBLICA INTERNACIONAL BAJO LA COBERTURA DE LOS
 TRATADOS DE LIBRE COMERCIO
 No. LA-D19GYR040-T24-2015



INSTITUTO MEXICANO DEL SEGURO SOCIAL
 DIRECCIÓN DE ADMINISTRACIÓN
 UNIDAD DE ADMINISTRACIÓN
 COORDINACIÓN DE ADQUISICIÓN DE BIENES Y CONTRATACIÓN DE SERVICIOS
 COORDINACIÓN TÉCNICA DE ADQUISICIÓN DE BIENES DE INVERSIÓN Y ACTIVOS
 DIVISIÓN DE EQUIPO Y MOBILIARIO MÉDICO

MÉXICO D.F. A 17 DE AGOSTO DE 2015

LICITACIÓN PÚBLICA INTERNACIONAL CONSOLIDADA BAJO LA COBERTURA DE LOS TRATADOS DE LIBRE COMERCIO QUE CONTENGAN EL CAPÍTULO DE COMPRAS
 LA-D19GYR-040-T24-2015 ELESTRÓNICA

- PARA LA ADQUISICIÓN DE EQUIPO MÉDICO CORRESPONDIENTE A LOS PROGRAMAS DE:
5. PROGRAMA DE EQUIPAMIENTO ASOCIADO A OBRA 2015, PARA LAS UNIDADES MÉDICAS:
 - g. HOSPITAL GENERAL REGIONAL 230 CAMAS EN REYNOSA TAMAULIPAS.
 - h. HOSPITAL GENERAL DE ZONA 185 CAMAS EN VILLA DE ÁLVAREZ, COLIMA.
 - i. HOSPITAL GENERAL REGIONAL 250 CAMAS EN LEÓN, GUANAJUATO.
 6. PROGRAMA DE REPOSICIÓN (DIVERSAS UNIDADES).

ANEXO NÚMERO 1-C (UNO-C) DESCRIPCIÓN TÉCNICA DEL LICITANTE

PROCEDIMIENTO	CANTIDAD	
LICITACIÓN PÚBLICA INTERNACIONAL	3	
PARTIDA	25	
CLAVE SAI	531.562.1465.01.01	
CLAVE PREI	11948	
NOMBRE GENÉRICO		
LAMPARA QUIRURGICA SENCILLA DE OPERACION MANUAL (LED)		

LICITANTE	DIMEG, S.A. DE C.V.
FABRICANTE	IMPULSORA EQUIPO BIOMEDICO
MARCA	DIMEG
MODELO	ID-2B
CATALOGO	03
HOJA 1 DE 1	

LÁMPARA QUIRÚRGICA SENCILLA DE OPERACIÓN MANUAL (LED)	
1.- Unidad fija al techo, tiene un brazo que gira y se abate para iluminar el campo quirúrgico.	
2.1.- Montaje	2.1.1.- Columna fija al techo. 2.1.2.- Con giro rotatorio de 360°
2.2.- Brazo porta lámpara	2.2.2.- Ajuste vertical mínimo de 90cm y abatible a +/- 45° 2.2.3.- Articulado.
2.3.1.- Fuente de luz	2.3.1.- Libre de sombras a la interposición de cuerpos. 2.3.2.1.- LED blanco. 2.3.2.2.- Ensamblado en base de aluminio. 2.3.2.3.- Tiempo de vida útil de 25,000 horas como mínimo.
2.3.3.- Temperatura de color	2.3.3.- Temperatura de color en el rango de 4200 a 6000 grados Kelvin
2.3.4.- Índice de rendimiento de color	2.3.4.- Índice de rendimiento de color >= 90% como mínimo
2.3.5.- Tamaño del campo de trabajo	2.3.5.1.- Diámetro de iluminación de 15 cm como mínimo. 2.3.5.2.- Profundidad de iluminación de 76cm como mínimo a 1m de distancia de la fuente sin enfoque.
2.3.- Lámpara:	
2.- DESCRIPCIÓN:	

DESCRIPCIÓN TÉCNICA DEL LICITANTE	
LÁMPARA QUIRÚRGICA SENCILLA DE OPERACIÓN MANUAL (LED)	
MARCA:	
MODELO:	
1. UNIDAD FIJA AL TECHO, TIENE UN BRAZO QUE GIRA Y SE ABATE PARA ILUMINAR EL CAMPO QUIRÚRGICO	
2. DESCRIPCIÓN	
2.1. MONTAJE	
2.1.1. COLUMNA FIJA A TECHO	
2.2. BRAZOS PORTA LÁMPARA	
2.2.1. CON GIRO ROTATORIO DE 360°	
2.2.2. AJUSTE VERTICAL MÍNIMO DE 90 CM Y ABATIBLE A +/- 45°	
2.2.3. ARTICULADO	
2.3. LÁMPARA	
2.3.1. LIBRE DE SOMBRAS A LA INTERPOSICIÓN DE CUERPOS	
2.3.2. FUENTE DE LUZ	
2.3.2.1. LED BLANCO	
2.3.2.2. ENSAMBLADO EN BASE DE ALUMINIO	
2.3.2.3. TIEMPO DE VIDA ÚTIL DE 25,000 HORAS	



DIMEG
 JUAN LUCAS LASSAGA 377 INT. 1 COL. TRANSITO C.P. 06820 MEXICO, D.F.
 TEL. 5741-1746 FAX 5740-1874
 S.A. de C.V.

	2.3.8.- Energía de radiación de 500 W/m ² como mínimo
	2.3.7.- Intensidad luminosa homogénea en el rango de 130,000 a 150,000 luxes a 1 metro de distancia de la fuente
	2.3.5.1.- Desmontable
	2.3.5.2.- Esterilizable
2.3.5.- Mango:	2.3.5.3.- Plástico
	2.3.5.4.- Ensamble rápido no enroscable
	2.3.9.- Panel de control electrónico de encendido, apagado, aumento y disminución de la intensidad luminosa
	2.3.10.- Cabezal cerrado con superficie externa lisa, sin bordes ni tornillos para fácil limpieza y desinfección
2.4.- Sistema de alimentación interrumpida	2.4.1.- Grado médico, integrada e interconstruida con un tiempo de respaldo de 1.5 horas como mínimo. Tiempo de recarga de las baterías de 8 horas como máximo
3.- ACCESORIOS:	3.1.- Panel de control electrónico en pared. (Considerar esta opción en obra nueva).
4.- CONSUMIBLES:	4.1.- Dos mangos desmontables y esterilizables.
5.- REPARACIONES:	5.1.- Según marca y modelo.
6.- INSTALACIÓN:	6.1.- 127V/60 Hz
7.- OPERACIÓN:	7.1.- Por personal especializado y de acuerdo al manual de operación.
8.- MANTENIMIENTO:	8.1.- Programa preventivo o correctivo de acuerdo con lo que incluya la descripción de las acciones a realizar. 8.2.- Para productos de origen extranjero que cumplan con algunas de las siguientes: FDA, CE, ISO 13485. 8.3.- Para productos de origen nacional que cumplan con algunas de las siguientes: NOM-001-SCFI-1998, información completa para usuarios e instructores y garantía de la producción de fabricantes extranjeros o estadounidenses.
9.- NORMAS CERTIFICADAS:	

- COMO MINIMO**
- 2.3.3. TEMPERATURA DE COLOR EN EL RANGO DE 4300°KELVIN
 - 2.3.4. INDICE DE RENDIMIENTO DE COLOR DE 90% COMO MINIMO
 - 2.3.5. TAMAÑO DEL CAMPO DE TRABAJO
 - 2.3.5.1. DIÁMETRO DE ILUMINACIÓN DE 18 CM COMO MINIMO
 - 2.3.5.2. PROFUNDIDAD DE ILUMINACIÓN DE 75 CM COMO MINIMO A 1 M DE DISTANCIA DE LA FUENTE SIN REENFOQUE
 - 2.3.6. ENERGÍA DE RADIACIÓN DE 500 W/M² O MENOR
 - 2.3.7. INTENSIDAD LUMINOSA HOMOGÉNEA EN EL RANGO DE 130,000 A 160,000 LUXES A 1 METRO DE DISTANCIA DE LA FUENTE
 - 2.3.8. MANGO
 - 2.3.8.1. DESMONTABLE
 - 2.3.8.2. ESTERILIZABLE
 - 2.3.8.3. PLÁSTICO
 - 2.3.8.4. ENSAMBLE RÁPIDO NO ENROSCABLE
 - 2.3.9. PANEL DE CONTROL ELECTRÓNICO DE ENCENDIDO, APAGADO, AUMENTO Y DISMINUCIÓN DE LA INTENSIDAD LUMINOSA
 - 2.3.10. CABEZAL CERRADO CON SUPERFICIE EXTERNA LISA, SIN BORDES NI TORNILLOS PARA FÁCIL LIMPIEZA Y DESINFECCIÓN
 - 2.4. SISTEMA DE ALIMENTACIÓN INTERRUPTIDA (UPS)
 - 2.4.1. GRADO MÉDICO, INTEGRADA O INTERCONSTRUIDA, CON UN TIEMPO DE RESPALDO DE 1.5 HORAS COMO MINIMO. TIEMPO DE RECARGA DE LAS BATERÍAS DE 8 HORAS COMO MÁXIMO
 - 2.5. PANEL DE CONTROL ELECTRÓNICO EN PARED (CONSIDERAR ESTA OPCIÓN EN OBRA NUEVA)
 - 3. ACCESORIOS
 - 3.1. PANEL DE CONTROL ELECTRÓNICO EN PARED (CONSIDERAR ESTA OPCIÓN EN OBRA NUEVA)
 - 4. CONSUMIBLES
 - 4.1. DOS MANGOS DESMONTABLES Y ESTERILIZABLES
 - 5. REPARACIONES
 - 5.1. SEGÚN MARCA Y MODELO
 - 6. INSTALACIÓN
 - 6.1. 127V/60HZ
 - 7. OPERACIÓN
 - 7.1. POR PERSONAL ESPECIALIZADO Y DE ACUERDO AL MANUAL DE OPERACIÓN
 - 8. MANTENIMIENTO
 - 8.1. PREVENTIVO Y CORRECTIVO POR PERSONAL CALIFICADO
 - 9. NORMAS CERTIFICADAS
 - 9.1. PARA PRODUCTOS DE ORIGEN EXTRANJERO QUE CUMPLAN CON ALGUNAS DE LAS SIGUIENTES: FDA, CE, ISO 13485
 - 9.2. PARA PRODUCTO DE ORIGEN NACIONAL: CERTIFICADO DE BUENAS PRÁCTICAS DE FABRICACIÓN EXPEDIDA

ANEXOS

DIVISION DE CONTRATOS





DIMEG

S.A. de C.V.

POR COFEPRIS. NOM-024-SCFI-1998. INFORMACIÓN
COMERCIAL PARA EMPAQUES INSTRUCTIVOS Y
GARANTÍAS DE LOS PRODUCTOS ELECTRÓNICOS
ELÉCTRICOS Y ELECTRODOMÉSTICOS.

CESAR C. LÓPEZ PÉREZ
REPRESENTANTE LEGAL

DIMEG S.A. DE C.V.
CALLE ALVARO OBREGÓN 1000
CALLE TERCERA 1000
TEL. 5741-1746
R.F.C. DIMEG-960815

ANEXOS
DIVISION DE CONTRATOS

9

SIN TEXTO



DIMEG

S.A. de C.V.

2015

INSTITUTO MEXICANO DEL SEGURO SOCIAL
 DIRECCIÓN DE ADMINISTRACIÓN
 UNIDAD DE ADMINISTRACIÓN
 COORDINACIÓN DE ADQUISICIÓN DE BIENES Y CONTRATACIÓN DE SERVICIOS
 COORDINACIÓN TÉCNICA DE ADQUISICIÓN DE BIENES DE INVERSIÓN Y ACTIVOS
 DIVISIÓN DE EQUIPO Y MOBILIARIO MÉDICO
 CALLE DURANGO N° 291, 11VO. PISO, COLONIA ROMA NORTE
 DELEGACIÓN CUAUHTÉMOC, C.P. 06700, MÉXICO, D.F.

**LICITACIÓN PÚBLICA INTERNACIONAL BAJO LA COBERTURA DE LOS TRATADOS DE LIBRE COMERCIO QUE
 CONTENGAN EL CAPITULO DE COMPRAS**

LA-019GYR040-T24-2015 ELECTRÓNICA

PARA LA ADQUISICIÓN DE EQUIPO MÉDICO CORRESPONDIENTE A LOS PROGRAMAS DE:

I. PROGRAMA DE EQUIPAMIENTO ASOCIADO A OBRA 2015, PARA LAS UNIDADES MÉDICAS:

- 1) HOSPITAL GENERAL REGIONAL 230 CAMAS EN REYNOSA TAMAULIPAS.
- 2) HOSPITAL GENERAL DE ZONA 185 CAMAS EN VILLA DE ÁLVAREZ, COLIMA.
- 3) HOSPITAL GENERAL REGIONAL 250 CAMAS EN LEÓN, GUANAJUATO.

II. PROGRAMA DE REPOSICIÓN (DIVERSAS UNIDADES)

ANEXO NUMERO 5.0 (CINCO.0)

FORMATO DE CARTA RELATIVA AL NUMERAL 7.1, (INCISO J)

CONVOCANTE

REFERENCIA

LICITACIÓN PÚBLICA INTERNACIONAL

NÚMERO: LA-019GYR040-T24-2015

**(ING. CESAR C. LOPEZ PEREZ) EN MI CARÁCTER DE REPRESENTANTE LEGAL DE LA (DIMEG S.A. DE C.V.), MANIFIESTO
 BAJO PROTESTA DE DECIR VERDAD LO SIGUIENTE:**

MI REPRESENTADA SE OBLIGA A GARANTIZAR LOS BIENES PROPUESTOS POR 36 MESES, CON COBERTURA AMPLIA CONTRA VICIOS OCULTOS, DEFECTOS DE FABRICACIÓN O CUALQUIER DAÑO QUE PRESENTEN, CONTADOS A PARTIR DE LA FECHA DE ENTREGA DE LOS MISMOS A ENTERA SATISFACCIÓN DEL INSTITUTO; LA CUAL INCLUIRÁ LOS SIGUIENTES ASPECTOS:

CAPACITACIÓN

SE LLEVARÁ A CABO UN SEGUNDO PERIODO DE CAPACITACIÓN EN LOS MISMOS TÉRMINOS SEÑALADOS EN EL NUMERAL 2.2.2, CAPACITACIÓN, DENTRO DEL PERIODO DE GARANTÍA DE LOS BIENES POR 36 MESES, A SOLICITUD DEL INSTITUTO, TODO ESTO SIN COSTO ADICIONAL PARA ÉSTE ÚLTIMO, DEBIENDO DE QUEDAR CONSTANCIA EN UNA ACTA ADMINISTRATIVA CIRCUNSTANCIADA DE CAPACITACIÓN (SEGUNDO PERIODO DE CAPACITACIÓN) ASENTANDO A SU VEZ SI ÉSTA SE EFECTUÓ A ENTERA SATISFACCIÓN DEL INSTITUTO.

PREVIO AL TÉRMINO DE LA GARANTÍA DE LOS BIENES, A SOLICITUD DEL INSTITUTO, SE DEBERÁ REALIZAR UNA CAPACITACIÓN EN MANTENIMIENTO PREVENTIVO Y CORRECTIVO PARA EL PERSONAL ESPECIALIZADO EN MANTENIMIENTO DESIGNADO POR EL INSTITUTO, DEBIENDO DE QUEDAR CONSTANCIA EN UNA ACTA ADMINISTRATIVA CIRCUNSTANCIADA DE CAPACITACIÓN (PREVIO AL TÉRMINO DE LA GARANTÍA DE LOS BIENES POR 36 MESES) ASENTANDO A SU VEZ SI ÉSTA SE EFECTUÓ A ENTERA SATISFACCIÓN DEL INSTITUTO.

TIEMPOS MÁXIMOS DE REPARACIÓN O ATENCIÓN DE FALLAS.

SERÁ OBLIGACIÓN OTORGAR SOPORTE Y ASISTENCIA TÉCNICA AL INSTITUTO, CUANDO ÉSTE ASI LO REQUIERA DURANTE LA VIGENCIA DE LA GARANTÍA DE LOS EQUIPOS QUE NOB SEAN ADJUDICADOS, PARA LO CUAL SE OTORGARÁ TODAS LAS FACILIDADES QUE PERMITAN LA COMUNICACIÓN ENTRE USUARIOS Y PERSONAL TÉCNICO DEL PROVEEDOR Y DEL FABRICANTE, PARA LO CUAL SE SEÑALA PARA TAL EFECTO:

- CUENTA DE CORREO ELECTRÓNICO: dimegventas@imss.com
- DATOS DE LA PERSONA Y CARGO O ÁREA DESIGNADA: ING. CESAR C. LOPEZ PEREZ DIRECTOR

ANEXOS

JUAN LUCAS LASSAGUE DIRECTOR GENERAL INSTITUTO MEXICANO DEL SEGURO SOCIAL

TELS. 5741-1746 FAX 5741-1747

9

UNIDAD DE ADMINISTRACIÓN



DIMEG

S.A. de C.V.

NOS OBLIGAMOS A REPARAR LOS BIENES, CUANDO ASI PROCEDA, EN UN PLAZO MAXIMO DE 6 DIAS HABILES O BIEN REEMPLAZARLOS POR BIENES NUEVOS, A ENTERA SATISFACCION DEL INSTITUTO, EN UN PLAZO NO MAYOR DE 30 DIAS NATURALES, EN AMBOS CASOS EL PLAZO CONTARA A PARTIR DE LA FECHA DE NOTIFICACION POR PARTE DEL INSTITUTO SIEMPRE QUE SE ENCUENTRE VIGENTE LA GARANTIA CON LA QUE SE ADQUIRIO EL BIEN.

6 DIAS HABILES POSTERIORES AL REPORTE POR ESCRITO, BAJO LA SIGUIENTE SECUENCIA:

1. 2 DIAS HABILES PARA ACUDIR A LA UNIDAD MEDICA
2. 1 DIA HABIL PARA DIAGNOSTICO
3. 3 DIAS HABILES PARA REMPLAZO DE REFACCIONES Y CALIBRACIONES.

MANTENIMIENTO CORRECTIVO Y/O PREVENTIVO

NOS OBLIGAMOS A PROPORCIONAR DURANTE LA VIGENCIA DE LA GARANTIA DE LOS BIENES, LOS SERVICIOS DE MANTENIMIENTO PREVENTIVO ASI COMO EL CORRECTIVO CON REFACCIONES NUEVAS Y ORIGINALES CONFORME AL PROGRAMA DE MANTENIMIENTO PREVENTIVO INDICADO EN EL MANUAL DEL FABRICANTE DEBIENDO INCLUIR LA SUSTITUCION DE LAS PIEZAS Y/O PARTES A VERIFICAR Y SU CAMBIO, CONFORME A LO ESTABLECIDO EN EL MANUAL DE SERVICIO DE LOS BIENES QUE NOS SEAN ADJUDICADOS, SIN COSTO ADICIONAL PARA EL INSTITUTO, DE MANERA TAL QUE PERMITAN SU USO PERMANENTE Y CONTINUO, PARA LO CUAL SE ENTREGA UN PROGRAMA CALENDARIZADO O EL CALENDARIO DE SERVICIOS, QUE INCLUYE LA DESCRIPCION DE LAS ACCIONES A EFECTUARSE DURANTE EL SERVICIO, EL CUAL DEBERA PROPORCIONARSE POR LO MENOS DOS VECES AL AÑO.

NOS OBLIGAMOS A QUE DURANTE LA VIGENCIA DE LA GARANTIA DE LOS BIENES, SE DEBERAN REALIZAR LAS ACTUALIZACIONES RESPECTIVAS DEL SOFTWARE, QUE PERMITA MANTENER ACTUALIZADO EL EQUIPO, SIN COSTO ADICIONAL PARA EL INSTITUTO.

EN CASO DE MANTENIMIENTO CORRECTIVO DE LOS BIENES Y QUE SE SUPEREN LOS TIEMPOS MAXIMOS DE REPARACION O ATENCION DE FALLAS SEÑALADOS ANTERIORMENTE, EL SERVICIO NO DEBERA SER INTERRUMPIDO, SE REALIZARA DE MANERA SUBROGADA Y LOS GASTOS POR ESTOS CONCEPTOS CORRERAN POR NUESTRA CUENTA.

TODOS LOS GASTOS QUE SE GENEREN CON MOTIVO DE LA REPARACION O CAMBIO, ASI COMO LOS GASTOS POR CONCEPTO DE TRASLADO DE LOS DERECHOTIENIENTES, CORRERAN POR CUENTA DEL PROVEEDOR, PREVIA NOTIFICACION DEL IMSS.

NOS OBLIGAMOS A RESPONDER POR SU CUENTA Y RIESGO DE LOS DAÑOS Y/O PERJUICIOS QUE POR INOBSERVANCIA O NEGLIGENCIA SE LLEGUE A CAUSAR AL INSTITUTO Y/O A TERCEROS.

CONSUMIBLES Y REFACCIONES

NOS OBLIGAMOS A PROPORCIONAR TODAS AQUELLAS PARTES Y/O REFACCIONES NUEVAS Y ORIGINALES QUE SEAN NECESARIAS CONFORME AL LISTADO DE REFACCIONES INDICADAS EN EL MANUAL DE SERVICIO DEL FABRICANTE, PARA EL USO DEL EQUIPO ENTREGADO, PARA QUE ESTE SE ENCUENTRE EN OPTIMAS CONDICIONES DE OPERACION DURANTE EL TIEMPO DE VIGENCIA DE LA GARANTIA CON LA QUE SE ADQUIRIO EL BIEN, SIN COSTO ADICIONAL PARA EL INSTITUTO.

LO ANTERIOR, CON EL OBJETO DE DAR CUMPLIMIENTO A DICHAS DISPOSICIONES PARA LOS FINES Y EFECTOS A QUE HAYA LUGAR.

ATENTAMENTE
BAJO PROTESTA DE DECIR VERDAD

ING. CESAR G. LOPEZ PEREZ
REPRESENTANTE LEGAL

DIMEG, S.A. DE C.V.

RENTAS LASA
COL. TRANSITO, C.P. 06820 MEXICO, D.F.
TEL. 5741-1746 FAX 5740-1974
R.F.C. DIMEG060820

MÉXICO

GOBIERNO DE LA REPUBLICA



CONVOCATORIA PARA LA LICITACIÓN PÚBLICA INTERNACIONAL BAJO LA COBERTURA DE LOS TRATADOS DE LIBRE COMERCIO No. LA-019GYR040-124-2015



MEXICO D.F. A 17 DE AGOSTO DE 2015

INSTITUTO MEXICANO DEL SEGURO SOCIAL DIRECCIÓN DE ADMINISTRACIÓN UNIDAD DE ADMINISTRACIÓN COORDINACIÓN DE ADQUISICIÓN DE BIENES Y CONTRATACIÓN DE SERVICIOS COORDINACIÓN TÉCNICA DE ADQUISICIÓN DE BIENES DE INVERSIÓN Y ACTIVOS DIVISIÓN DE EQUIPO Y MOBILIARIO MÉDICO

licitación pública internacional consolidada bajo la cobertura de los tratados de libre comercio que contengan el capítulo de compras LA-019GYR040-124-2015 electrónica

- 1. PROGRAMA DE EQUIPAMIENTO ASOCIADO A OBRA 2015, PARA LAS UNIDADES MEDICAS: a. HOSPITAL GENERAL REGIONAL 200 CAMAS EN REYNOSA TAMULIPLAS b. HOSPITAL GENERAL DE ZONA 165 CAMAS EN VILLA DE ALVAREZ, COLIMA c. HOSPITAL GENERAL REGIONAL 250 CAMAS EN LEON, GUANAJUATO. 2. PROGRAMA DE REPOSICIÓN (DIVERSAS UNIDADES)

ANEXO NÚMERO 8 (OCHO)

PROPOSICIÓN ECONÓMICA

Table with 2 columns: DESCRIPCIÓN and CANTIDAD. Includes details for 'MEXICO D.F. A 17 DE AGOSTO DE 2015' and 'JUAN LUCAS LASSAGA 277-1 COL TRANSITO DELEG CUAUHTEMOC CP 06820 MEXICO D.F.'.

Main table with 5 columns: CLAVE, VALOR UNITARIO, PROCEDENCIA, DESCRIPCIÓN, CANTIDAD, VALOR TOTAL. Lists items like VIDEOGRANOCOSPIO, LAMPARA QUIRURGICA, MESA QUIRURGICA, etc.

Handwritten signature





DIMEC

S.A. de C.V.

30	42030	831.616.0463.01.04	MEXICO	MESA PARA AUTOPSIAS CON REPARACION PARA TRITURADO DE ACERO INOXIDABLE CARGA: 0T5A MODELO: MA-2000	2	9315,200.00	9680,000.00	
34	32123	831.618.0179.01.04	ALEMANIA	RECTOSIGUIJOS COPIO MARCA: KARL STORZ MODELO: VARIOS	1	32'062,000.00	32'052,000.00	
							SUBTOTAL	9'972,400.00
							IVA	5'159,583.50
							TOTAL	15'131,983.50

ONCE MILLONES CUATROCIENTOS CINCUENTA Y UN MIL NOVECIENTOS OCHENTA Y CUATRO PESOS 00/100 M.N.

REPRESENTANTE LEGAL
DEL LICITANTE

ING. CESAR C. LOPEZ PÉREZ

LOS PRECIOS OPERADOS SON FUOS DURANTE LA VIGENCIA DEL CONTRATO.

9



INSTITUTO MEXICANO DEL SEGURO SOCIAL
DIRECCIÓN DE ADMINISTRACIÓN
UNIDAD DE ADMINISTRACIÓN
COORDINACIÓN DE ADQUISICIÓN DE BIENES
Y CONTRATACIÓN DE SERVICIOS

Contrato Numero
15BI0348
LICITACIÓN PÚBLICA
INTERNACIONAL
LA-019GYR040-T24-2015

LA COMISIÓN DE LICITACIÓN PÚBLICA INTERNACIONAL
CONSTITUIDA POR EL INSTITUTO MEXICANO DEL SEGURO SOCIAL
CONFORME A LO ESTABLECIDO EN EL ARTÍCULO 150 DEL REGLAMENTO
DE LA LEY FEDERAL DE ADQUISICIÓN DE BIENES Y CONTRATACIÓN DE SERVICIOS
DEFECHÓ LA OFERTA DE LA EMPRESA "CONSTRUCCIONES Y SERVICIOS S.A. DE CV"

ANEXO 3
**"GUÍA DE DISTRIBUCIÓN Y REQUISITOS DE INSTALACIÓN
Y CAPACITACIÓN Y DOMICILIOS"**

ANEXOS
COMISION DE CONTRATOS

EL PRESENTE ANEXO CONSTA DE 07 HOJAS INCLUYENDO ESTA CARÁTULA



SIN TEX



DIRECCIÓN DE ADMINISTRACIÓN
UNIDAD DE ADMINISTRACIÓN

COORDINACIÓN DE ADQUISICIÓN DE BIENES Y CONTRATACIÓN DE SERVICIOS
COORDINACIÓN TÉCNICA DE ADQUISICIÓN DE BIENES DE INVERSIÓN Y ACTIVOS
DIVISIÓN DE EQUIPO Y MOBILIARIO MÉDICO

"2015, Año del Generalísimo José María Morelos y Pavón".

LA-019GYR040-T24-2015

HOSPITAL GENERAL REGIONAL 230 CAMAS EN REYNOSA, TAMAULIPAS.

H.G.R. 230 Camas, Reynosa, Tamaulipas: Carretera Reynosa-San Fernando Km. 102, Polígono "C" No. 8200, Fraccionamiento las Pirámides, C.P. 88799.

HOSPITAL GENERAL DE ZONA 165 CAMAS EN VILLA DE ÁLVAREZ, COLIMA

H.G.Z. 165 Camas Villa de Álvarez, Colima: Av. Lapsilázuli No. 250, Fraccionamiento Habitacional El Haya, C.P. 28983.

HOSPITAL GENERAL REGIONAL 250 CAMAS EN LEÓN, GUANAJUATO

H.G.R. 250 Camas, León, Guanajuato: Boulevard Jorge Vértiz Campero No. 1949, Fraccionamiento San Miguel Rentería, C.P. 37238.

ANEXOS
DIVISION DE CONTRATOS

SIN TEXTO



DIRECCIÓN DE ADMINISTRACIÓN
 UNIDAD DE ADMINISTRACIÓN
 COORDINACIÓN DE ADQUISICIÓN DE BIENES Y CONTRATACIÓN DE SERVICIOS
 COORDINACIÓN TÉCNICA DE ADQUISICIÓN DE BIENES DE INVERSIÓN Y ACTIVOS
 DIVISIÓN DE EQUIPO Y MOBILIARIO MÉDICO

"2015, Año del Generalísimo José María Morelos y Pavón".

LA-019GYR040-T24-2015

ANEXO No. 2

REQUISITOS DE INSTALACIÓN Y CAPACITACIÓN

Item	Descripción	Cantidad	Requisitos de Instalación	Requisitos de Capacitación	Observaciones	Unidad de Medida	Requisitos de Instalación	Requisitos de Capacitación	Observaciones	Unidad de Medida
30	MESA PARA AUTOPSIAS CON PREPARACION PARA TRITURADO, DE ACERO INOXIDABLE	1	SI Req.	SI Req.	No Req.	No Req.	SI Req.	No Req.	No Req.	90 días
31	MICROSCOPIO PARA OTORRINOLARINGOCIRUGIA	1	SI Req.	No Req.	No Req.	No Req.	No Req.	No Req.	No Req.	Fundamental
32	MICROSCOPIO PARA NEUROCIRUGIA	1	SI Req.	No Req.	No Req.	No Req.	No Req.	No Req.	No Req.	Fundamental
33	MICROSCOPIO PARA EXPLORACION EN OTORRINOLARINGOLOGIA	1	SI Req.	No Req.	No Req.	No Req.	No Req.	No Req.	No Req.	Fundamental
34	RECTOSIGMOIDOSCOPIO	1	SI Req.	No Req.	No Req.	No Req.	No Req.	No Req.	No Req.	Avanzada
35	VENTILADOR DE PRESION POSITIVA CICLADO POR TIEMPO PEDIATRICO ESTANDAR	4	SI Req.	SI Req.	No Req.	No Req.	SI Req.	SI Req.	No Req.	90 días
36	CAMPANA DE FLUIDO LAMINAR VERTICAL	3	SI Req.	SI Req.	No Req.	No Req.	SI Req.	SI Req.	No Req.	Fundamental
37	ULTRASONIDADOR VERTICAL	3	SI Req.	SI Req.	No Req.	No Req.	SI Req.	SI Req.	No Req.	90 días
38	MICROSCOPIO TRICULAR PARA MICROFOTOGRAFIA	2	SI Req.	SI Req.	No Req.	No Req.	SI Req.	SI Req.	No Req.	Fundamental
39	REGENERADOR VERTICAL PARA LABORATORIO CAP 20 PIES CUBICOS	7	SI Req.	SI Req.	No Req.	No Req.	SI Req.	SI Req.	No Req.	90 días
40	ESTERILIZADOR DE VAPOR DIRECTO MEDIANO (60 X 90 X 98 CM) UNA PUERTA	2	SI Req.	SI Req.	No Req.	No Req.	SI Req.	SI Req.	No Req.	Fundamental
41	CENTRAL DE MONITOREO PARA MULTIPLES CAMAS (4 CAMAS NEONATALES)	1	SI Req.	No Req.	No Req.	No Req.	SI Req.	SI Req.	No Req.	Avanzada
42	CENTRAL DE MONITOREO PARA MULTIPLES CAMAS 8 CAMAS CON ACCESORIOS PARA 6 PACIENTES ADULTOS Y 2 PEDIATRICOS	0	SI Req.	No Req.	No Req.	No Req.	SI Req.	SI Req.	No Req.	Avanzada
43	CENTRAL DE MONITOREO PARA MULTIPLES CAMAS (8 CAMAS, 4 PEDIATRICOS, 4 ADULTOS Y 2 MONITORES CENTRALES)	1	SI Req.	No Req.	No Req.	No Req.	SI Req.	SI Req.	No Req.	Avanzada
44	COLPOSCOPIO CON LASER	1	SI Req.	No Req.	No Req.	No Req.	SI Req.	SI Req.	No Req.	Infermedia
45	CUNA DE CALOR RADIANTE CON FOTOTERAPIA OPCIONAL (CON FOTOTERAPIA)	2	SI Req.	No Req.	No Req.	No Req.	SI Req.	SI Req.	No Req.	Infermedia
46	MONITOR DE SIGNOS VITALES PARA TERAPIA INTENSIVA	3	SI Req.	No Req.	No Req.	No Req.	SI Req.	SI Req.	No Req.	Infermedia
47	VENTILADOR VOLUMETRICO NEONATAL- PEDIATRICO-ADULTO	29	SI Req.	No Req.	No Req.	No Req.	No Req.	No Req.	No Req.	Infermedia
48	BAÑO DE CUERPO ENTERO TIPO HUBBARD (MEDIANO)	1	SI Req.	SI Req.	No Req.	No Req.	SI Req.	SI Req.	No Req.	Fundamental
49	ESTERILIZADOR DE VAPOR DIRECTO PARA LABORATORIO	2	SI Req.	SI Req.	No Req.	No Req.	SI Req.	SI Req.	No Req.	Fundamental
50	ESTERILIZADOR DE VAPOR DIRECTO MEDIANO (CON DOS PUERTAS: ANTERIOR Y POSTERIOR)	2	SI Req.	SI Req.	No Req.	No Req.	SI Req.	SI Req.	No Req.	Fundamental
51	CENTRAL DE MONITOREO PARA MULTIPLES CAMAS (12 CAMAS, PARA 4 PACIENTES PEDIATRICOS Y 8 ADULTOS) CON 2 MONITORES CENTRALES	1	SI Req.	No Req.	No Req.	No Req.	SI Req.	SI Req.	No Req.	Avanzada
52	CENTRAL DE MONITOREO PARA MULTIPLES CAMAS, DOCE CAMAS CON DOS MONITORES CENTRALES Y ACCESORIOS PARA DIEZ PACIENTES ADULTOS Y DOS PEDIATRICOS	0	SI Req.	No Req.	No Req.	No Req.	SI Req.	SI Req.	No Req.	Avanzada

(Handwritten signature)

ANEXOS

DIVISION DE CONTRATACIÓN



DIRECCIÓN DE ADMINISTRACIÓN
 UNIDAD DE ADMINISTRACIÓN
 COORDINACIÓN DE ADQUISICIÓN DE BIENES Y CONTRATACIÓN DE SERVICIOS
 COORDINACIÓN TÉCNICA DE ADQUISICIÓN DE BIENES DE INVERSIÓN Y ACTIVOS
 DIVISIÓN DE EQUIPO Y MOBILIARIO MÉDICO

"2015, Año del Generalísimo José María Morelos y Pavón".

LA-019GYR040-T24-2015
 ANEXO No. 2

REQUISITOS DE INSTALACIÓN Y CAPACITACIÓN

Clasificación	Unidad	Descripción	Material	Instalación	Comisión	Operación	Mantenimiento	Reparación	Capacitación	Almacenamiento	Transporte	Seguridad	Otros	Observaciones
50	11050	0531-341-2652.01.01	UNIDAD RADIOLOGICA Y FLDOROSCOPICA, TRANSPORTABLE, TIPO AFCC EN "C"	20	132	112	272	308	800					

No Req	NO REQUERIDA: Por la simplicidad de uso del artículo no se requiere capacitación.
F = FUNDAMENTAL	Capacitación sobre el funcionamiento general, aplica a equipos de baja complejidad tecnológica en los que solo se requiere explicación breve sobre las funciones del equipo. Por su simplicidad en el manejo, el usuario no requiere gran adiestramiento.
I = INTERMEDIA	Cuando además de la anterior, se requiere de un adiestramiento teórico-práctico para la explotación de las funciones.
A = AVANZADA	Además de cubrir de un adiestramiento teórico-práctico para la explotación de las funciones por tratarse de equipos especializados, involucra la instrucción y adiestramiento en aplicaciones clínicas y sobre aquellos factores que garanticen desempeño óptimo, continuo y seguro.

OTRO TEXTO

ANEXOS
 DIVISION DE CONTRATOS

SIN TEXTO



"2015, Año del Generalísimo José María Morelos y Pavón"

Precisiones Técnico Médicas a la Licitación Pública Internacional No. LA-019GYR040-T24-2015 Electrónica, para la Adquisición de Equipo Médico correspondiente a los Programas de: 1. Programa de Equipamiento Asociado a Obra 2015, para las unidades médicas: 1) Hospital General Regional 230 camas en Reynosa-Tamaulipas., 2) Hospital General de Zona 165 camas en Villa de Álvarez, Colima., 3) Hospital General Regional 250 camas en León, Guanajuato. II. Programa de reposición (diversas unidades).

DEBE DECIR:

LA-019GYR040-T24-2015
ANEXO No. 2

REQUISITOS DE INSTALACIÓN Y CAPACITACIÓN

Partida	PREI	SAI	DESCRIPCIÓN	H.G.R. 230 Camas, Reynosa, Tamaulipas	EAO 2015 H.G.Z. 165 Camas, Villa de Álvarez, Colima	EAO 2015 H.G.Z. 250 Camas, León, Guanajuato	Reposición	Cantidad Total	Eléctrica	Hidroantaria	A tornas de Gasas Médicas y/o vehículo	A vapor	Empotrar o fijación a muro, piso o techo	Cableado, tubería, hidrante, y/o neumática o drenaje	Destinatación	Nivel de Capacidad	Tiempo de Entrega (Días naturales)
4	11694	531.156.0089.03.0 1	CAMA PARA CUIDADOS INTENSIVOS	10	6	25	38	63	SI Req.	No Req.	No Req.	No Req.	No Req.	No Req.		Fundamental	60 días
13	11813	531.341.0481.05.0 1	UNIDAD RADIOLOGICA Y FLUOROSCOPICA DIGITAL CON TELEMANDO. CON CR			0	2	2	SI Req.	No Req.	No Req.	No Req.	SI Req.	SI Req.	SI Req. (sólo para los bienes de reposición)	Avanzada	90 días
25	11943	531.562.1010.04.0 1	LAMPARA QUIRURGICA DOBLE(LED)	10	7	17	85	102	SI Req.	No Req.	No Req.	No Req.	SI Req.	SI Req.	No Req.	No Req.	90 días
27	11985	531.572.0507.01.0 1	LAVADORA ULTRASONICA	5	5	10		10	SI Req.	SI Req.	No Req.	No Req.	No Req.	No Req.		Fundamental	90 días
35	12188	531.941.0048.01.0 1	VENTILADOR DE PRESION POSITIVA CÉCADO POR TIEMPO PEDIATRICO ESTANDAR	4	4	8	9	17	SI Req.	No Req.	SI Req.	No Req.	No Req.	No Req.	No Req.	Intermedia	90 días
40	16345	531.385.0835.04.0 1	ESTERILIZADOR DE VAPOR DIRECTO MEDIANO (50 X 50 X 96 CM) UNA PUERTA.	1		1		1	SI Req.	SI Req.	No Req.	SI Req.	SI Req.	SI Req.		Fundamental	90 días
42	16364	531.632.0554.03.0 1	CENTRAL DE MONITOREO PARA MÚLTIPLES CAMAS 8 CAMAS CON ACCESORIOS PARA 6 PACIENTES ADULTOS Y 2 PEDIATRICOS			0	3	3	SI Req.	No Req.	No Req.	No Req.	SI Req.	SI Req.	2 SI Req.	Avanzada	90 días
47	16413	531.941.0980.03.0	VENTILADOR VOLUMETRICO	29	21	50	77	127	SI Req.	No Req.	SI Req.	No Req.	No Req.	No Req.	No Req.	Intermedia	90 días



"2015. Año del Generalísimo José María Morelos y Pavón"

Dirección de Prestaciones Médicas
Unidad de Atención Médica
Coordinación de Planeación
de Infraestructura Médica
División de Equipamiento Médico
IMSS

Precisiones Técnicas Médicas a la Licitación Pública Internacional No. LA-019GYR040-T24-2015 Electrónica, para la Adquisición de Equipo Médico correspondiente a los Programas de: I. Programa de Equipamiento Asociado a Obra 2015, para las unidades médicas: 1) Hospital General Regional 230 camas en Reynosa Tamaulipas., 2) Hospital General de Zona 165 camas en Villa de Álvarez, Colima., 3) Hospital General Regional 250 camas en León, Guanajuato. II. Programa de reposición (diversas unidades).

52	19324	531.632.0554.03.0 1	1	NEONATAL-PEDIATRICO-ADULTO, PEDIATRICO-CENTRAL DE MONITORIO PARA MULTIPLES CAMAS, DOCE CAMAS CON DOS MONITORES CENTRALES Y ACCESORIOS PARA DIEZ PACIENTES ADULTOS Y DOS PEDIATRICOS	0	1	1	No Req.	No Req.	No Req.	No Req.	No Req.	Avanzada	90 días
----	-------	------------------------	---	---	---	---	---	---------	---------	---------	---------	---------	----------	---------

ANEXO NUMERO 2 (DOS)

ANEXO 2: GUÍA DE DISTRIBUCIÓN BIENES CORRESPONDIENTES AL PROGRAMA DE REPOSICIÓN

Partida	Delegación	Unidad Médica	Domicilio	Administrador	Cargo	PREI	SAI	Descripción	Cantidad
4	Sinaloa	HGZ49 LOS MOCCHIS, SIN	Bvd. López Mateos y Fuente de Júpiter Col. Las Fuentes C.P. 81256, Los Mochis, Sonora, Sinaloa	Ing. Justo Antonio Sánchez Rodríguez	Ingeniero Biomédico Delegacional	11694	531.156.0089.03.01	Cama para cuidados intensivos.	5
13	Chihuahua	HGZM/E11 CIUDAD DEUCAS, CHIH	Av. Río Conchos, Sector Poniente s/n Col. Cd Delegas Centro, CP 33090	Ing. Miguel Alejandro Martínez Cadena	Titular de la Jefatura Delegacional de Servicios Administrativos	11813	531.341.0481.05.01	Unidad Radiológica y Fluoroscópica digital con telemando.	1
25	Sonora	HGR1 CD OBRAGON, SON	Av. Morelos, Isidro Olvera, Benito Juárez y Justo Sierra Col. Morelos, C.P. 83150 Hermosillo, Hermosillo, Sonora	Ing. Vanita Gabriela Fuentes Hernández	Ingeniero Biomédico Delegacional	11943	531.562.1010.04.01	Lámpara quirúrgica doble.	1
25	Hosp. Pediatría, Jalisco	UMAE HPEDIATRIA OBLACMNO, JAL	Bispano Dominguez No. 35 Col. Independencia Oriente C.P. 44100, Guadalajara, Jalisco	Dra. Ana Ruth Hernández Cervantes 2. Dr. Alvaro Benavista Vázquez	Jefe de la División Quirúrgica y Enc. De Terapia Intensiva Pediatría	11943	531.562.1010.04.01	Lámpara quirúrgica doble.	2
35	Guerrero	HGR1 ACAPULCO, GRO	Av. Ruiz Cortines s/n, Ixtomani Alta Progreso Col. Francisco Villa C.P. 39610, Acapulco, Guerrero	Lic. César Augusto Alfonso Baños	Encargado de la Jefatura de Servicios Administrativos	12188	531.941.0048.01.01	Ventilador de presión positiva cíclico por tiempo.	1
35	Sonora	HGR1 CD OBRAGON, SON	Huisagua y Prodigación Guerrero, Col. Multifamiliares del Inms, C.P. 85320 Ciudad Obregón, Cajeme, Sonora	Ing. Vanita Gabriela Fuentes Hernández	Ingeniero Biomédico Delegacional	12188	531.941.0048.01.01	Ventilador de presión positiva cíclico por tiempo.	2
35	Sonora	HGR1 CD OBRAGON, SON	Huisagua y Prodigación Guerrero, Col. Multifamiliares del Inms, C.P. 85320 Ciudad Obregón, Cajeme, Sonora	Ing. Vanita Gabriela Fuentes Hernández	Ingeniero Biomédico Delegacional	12188	531.941.0048.01.01	Ventilador de presión positiva cíclico por tiempo.	3



"2015, Año del Generalísimo José María Morelos y Pavón"

Precisiones Técnico Médicas a la Licitación Pública Internacional No. LA-019GYR040-T24-2015 Electrónica, para la Adquisición de Equipo Médico correspondiente a los Programas de: 1. Programa de Equipamiento Asociado a Obra 2015, para las unidades médicas: 1) Hospital General Regional 230 camas en Reynosa Tamaulipas., 2) Hospital General de Zona 165 camas en Villa de Álvarez, Colima., 3) Hospital General Regional 250 camas en León, Guanajuato. II. Programa de reposición (diversas unidades).

6. COMPLEMENTO DE ANEXO NUMERO 2 (DOS)

LA-019GYR040-T24-2015
ANEXO No. 2

EQUIPO ASOCIADO A OBRA
REQUISITOS DE INSTALACIÓN Y CAPACITACIÓN

Partida	PREI	SAI	DESCRIPCIÓN	Tipo de conexión
35	12188	531.941.0048.01.01	VENTILADOR DE PRESIÓN POSITIVA CICLADO POR TIEMPO PEDIATRICO ESTANDAR	DISS
47	16413	531.941.0980.03.01	VENTILADOR VOLUMETRICO-NEONATAL-PEDIATRICO-ADULTO, PEDIATRICO-ADULTO INTERMEDIO	DISS

LA-019GYR040-T24-2015
ANEXO No. 2

BIENES CORRESPONDIENTES AL PROGRAMA DE REPOSICIÓN
REQUISITOS DE INSTALACIÓN Y CAPACITACIÓN

Partida	Unidad Médica	Domicilio	Destinstalación
42	HGR72 GUSTAVO BAZ TLANE, EMEXO	Av. Gustavo Baz Sin Numero. Esq. Filiberto Gómez, Col. Fraccionamiento Industrial C.P. 54000 Tlaxiapanita, Tlaxiapanita de Baz, Edo. de México	Si Req.
42	HGR 25 ZARAGOZA, DF NORTE	Av. Ignacio Zaragoza No. 1840 Col. Juan Escutia C.P. 09100, Deleg. Iztapalapa, Distrito Federal	No. Req.
42	UMAE HE14 CMNVER	Av. Cuauhtémoc, Esq. Cervantes y Padilla SIN Col. Formando Hogar C.P. 91810, Veracruz, Veracruz, Veracruz de Ignacio de la Llave	Si Req.

Partida	Unidad Médica	Domicilio	Tipo de conexión
35	HG289 FC, JAL	AV. CIRCUNV. AGUSTÍN YÁNEZ NO. 1988 COL. SECTOR JUÁREZ C.P. 44190, GUADALAJARA, JALISCO	ARAMED
35	HG77 CANCUN, Q ROO	AV. JOSÉ LÓPEZ PORTILLO ESQUINA KABAH SIN, REGIÓN 92, C.P. 77546, CANCUN, BENITO JUÁREZ, QUINTANA ROO	AGA-ARAMED
35	HGR1 CD OBREGON, SON	HUISAGUA Y PROLONGACION GUERRERO, COL. MULTIMULTIARES DEL IMSS, C.P. 85120 CIUDAD OBREGÓN, CAJEME, SONORA	AGA-ARAMED
35	UMAE HGO OBLATOS CMNO, JAL	BELISARIO DOMÍNGUEZ NO. 773, COL. INDEPENDENCIA ORIENTE C.P. 44100, GUADALAJARA, JALISCO	IMSS
35	UMAE H PEDIATRIA CMNSXXI	AV. CUAUHTÉMOC NO. 330 ENTRE DR. MARQUEZ Y EJE 3 SUR COL. DOCTORES C.P. 06720, DELEG. CUAUHTÉMOC, DISTRITO FEDERAL	INFRA
35	UMAE HPEDIATRIA OBLACMINOC, JAL	BELISARIO DOMÍNGUEZ NO. 735 COL. INDEPENDENCIA ORIENTE C.P. 44100, GUADALAJARA, JALISCO	IMSS



"2015, Año del Generalísimo José María Morelos y Pavón"

Dirección de Prestaciones Médicas
Unidad de Atención Médica
Coordinación de Planeación
de Infraestructura Médica
División de Equipamiento Médico



Precisiones Técnicas a la Licitación Pública Internacional No. LA-019GYR040-T24-2016 Electrónica, para la Adquisición de Equipo Médico correspondiente a los Programas de: 1. Programa de Equipamiento Asociado a Odra 2015, para las unidades médicas: 1) Hospital General Regional 230 camas en Reynosa Tamaulipas, 2) Hospital General de Zona 165 camas en Villa de Álvarez, Colima., 3) Hospital General Regional 250 camas en León, Guanajuato. II. Programa de reposición (diversas unidades).

47	HGZ1 AGUASCALIENTES, AGS	BLVD. JOSÉ MARÍA CHÁVEZ NO. 1202 COL. FRACCIONAMIENTO LINDAVISTA C.P. 20270, AGUASCALIENTES, AGUASCALIENTES	ARIMMED
47	HGZMF8 EENSENADA, BC	AV. REFORMA NO. 84 FRACC. BAHÍA C.P. 22880, EENSENADA, BAJA CALIFORNIA NORTE	ARAMED
47	HGZMF8 EENSENADA, BC	AV. REFORMA NO. 84 FRACC. BAHÍA C.P. 22880, EENSENADA, BAJA CALIFORNIA NORTE	PURITAN
47	HGR20 TIJUANA, BC	BLVD. GUSTAVO DIAZ ORDÁZ S/N Y AV. LAZARO CÁRDENAS COL. LA MESA C.P. 22105, TIJUANA, BAJA CALIFORNIA NORTE	CHEMETRON
47	HGR20 TIJUANA, BC	BLVD. GUSTAVO DIAZ ORDÁZ S/N Y AV. LAZARO CÁRDENAS COL. LA MESA C.P. 22105, TIJUANA, BAJA CALIFORNIA NORTE	CHEMETRON
47	HGZMF1 CAMPECHE, CAMP	AV. LÓPEZ MATEOS POR TALAMANTES Y QUINTANA ROO COL. SAN FRANCISCO DE CAMPECHE CENTRO C.P. 24000, CAMPECHE, CAMPECHE	ARAMED
47	HGZMF2 SALTILLO, COAH	BLVD. VENUSTIANO CARRANZA Y BLVD. HINOJOSA COL. FRACCIONAMIENTO ROSCO C.P. 25270, SALTILLO, COAHUILA	ARIMMED, INFRA
47	HGZMF2 LEÓN, GTO	CORAL NO. 101 COL. SAN RAFAEL C.P. 37380, LEÓN, GUANAJUATO	ARAMED
47	HGZMF8 ZIHUATLANEJO, GRO	QUIMALA Y REFORMA NO. 1 COL. EL HUAL C.P. 40880, TENIENTE JOSÉ AZUETA, GUERRERO	ARAMED
47	HGR1 ACAPULCO, GRO	AV. RUIZ CORTINES S/N, INFONAVIT ALTA PROGRESO COL. FRANCISCO VIELA C.P. 39610, ACAPULCO, GUERRERO	ARAMED
47	HGZMF1 PACHUCA, HGO	AV. MADERO NO. 407 COL. CESPEDÉS C.P. 42080, PACHUCA DE SOTO, HIDALGO	ARAMED, DISS
47	HGZMF1 PACHUCA, HGO	AV. MADERO NO. 407 COL. CESPEDÉS C.P. 42080, PACHUCA DE SOTO, HIDALGO	ARAMED, DISS
47	HGZ14 LA PAZ GUADALAJARA, JAL	AV. REVOLUCION Y AV. RIO NILO COL. JARDINES DE LA PAZ C.P. 44880, GUADALAJARA, JALISCO	ARAMED
47	HGZMF9 CIUDAD GUZMÁN, JAL	AV. CRISTÓBAL COLÓN NO. 689 COL. ED. GUZMÁN CENTRO, MUNICIPIO ZARAGOZA EL GRANDE, CD. GUZMÁN, JAL. C.P. 49000	ARAMED
47	HGR45 LOS ANJOS, GUAD. JAL	SAN RUIZ NO. 1014 COL. SECTOR HIDALGO C.P. 44290, GUADALAJARA, JALISCO	IMSS
47	HGZ8 LAS MARGARITAS, EMEXRTE	BLVD. MANUEL ÁVILA CAMACHO FRACCIONAMIENTO LAS MARGARITAS COL. SANTA MÓNICA C.P. 54050, TLANEPANTLA, TLANEPANTLA DE BAZ, EDO. DE MÉXICO	ARAMED
47	HGZ194 EL MOLINITO, EDO MEXRTE	AV. GUSTAVO BAZ NO. 38 COL. SAN BARTOLO HUALCABÁN C.P. 53000, IXTAPALUCA, IXTAPALUCA, EDO. DE MÉXICO	ARAMED
47	HGZMF7 CUAUTLA, MOR	CALLE TULIPIANES NO. 2 COL. CENTRO C.P. 62740, CUAUTLA, CUAUTLA, MORELOS	PURITAN
47	HGRMF1 PLAN DE AYALA, MOR	AV. PLAN DE AYALA 201, ESQ. AV. CENTRAL COL. FLORES MAGÓN, C.P. 62480, CUERNAVACA, CUERNAVACA, MORELOS	IMSS, PURITAN, DISS
47	HGRMF1 PLAN DE AYALA, MOR	AV. PLAN DE AYALA 201, ESQ. AV. CENTRAL COL. FLORES MAGÓN, C.P. 62480, CUERNAVACA, CUERNAVACA, MORELOS	IMSS, PURITAN, DISS
47	HGZMF2 SALINA CRUZ, OAX	CARRETERA TRANSISTMICA S/N NICOLAS BRAVO Y CUAUHÉMOC COL. HIDALGO ORIENTE C.P. 70610, SALINA CRUZ, SALINA CRUZ, OAXACA	INFRA, AGA-ARAMED
47	HGZMF4 STA CRUZ HUATULCO, OAX	BLVD. CHAHUE S/N BAÑOS DE HUATULCO COL. SANTA CRUZ HUATULCO C.P. 70980, BAÑOS DE SANTA CRUZ HUATULCO, SANTA MARÍA HUATULCO, OAXACA	AGA-ARAMED
47	HGZ15 TEHUACÁN, PUE	PASEO DE LAS AMÉRICAS S/N Y AV. GARCÍA RIVERA COL. SAN NICOLÁS TETZINTLÁN, C.P. 75720, TEHUACÁN, TEHUACÁN, PUEBLA	ARAMED
47	HGZ71 BOCA DEL RIO, VER NTE	PLANEACIÓN DIAZ VIALON S/N ESQ. GÉROO COL. FLORESTA, C.P. 91940, VERACRUZ, VERACRUZ DE IGUALDO DE LA LLAVE	AGA
47	HGZMF26 TUXPÁN, VER NTE	CALLE 4 ESQ. CALLE PRINCIPAL, LA MATA DE TAMPAQUACHO COL. FCO. CRUZ C.P. 92773, TUXPÁN DE RODRÍGUEZ CAMO, TUXPÁN, VERACRUZ DE IGUALDO DE LA LLAVE	PLARRE, AGA-ARAMED
47	HGR12 MERIDA, YUC	AV. COLÓN GONZÁLEZ COL. GARCÍA GINERÉS C.P. 97070, MERIDA, MERIDA, YUCATÁN	PURITAN
47	HGR1 MERIDA, YUC	CALLE 41 NO. 400 Y 37 EX TERMINOS AL FENIX, COL. INDUSTRIAL C.P. 97150, MERIDA, MERIDA, YUCATÁN	PURITAN
47	HGZ 24 INSURGENTES, DF NORTE	INSURGENTES NORTE NO. 2922 ESQUINA EJE 4 NORTE PORTUNA COL. MAGDALENA DE LAS SALINAS C.P. 07760, DELEG. GUSTAVO A. MADERO, DISTRITO FEDERAL	ARAMED
47	HGZ14 VERANOS, DF SUR	MUNICIPIO LIBRE NO. 270 ENTRE VÉRTIZ Y DIVISIÓN DEL NORTE COL. PORTALES C.P. 09300, DELEG. BENITO JUÁREZ, DISTRITO FEDERAL	IMSS



MÉXICO

GOBIERNO DE LA REPÚBLICA

Dirección de Prestaciones Médicas
Unidad de Atención Médica
Coordinación de Planeación
de Infraestructura Médica
División de Equipamiento Médico



"2015. Año del Generalísimo José María Morelos y Pavón"

Precisiones Técnico Médicas a la Licitación Pública Internacional No. LA-019GYR040-T24-2015 Electrónica, para la Adquisición de Equipo Médico correspondiente a los Programas de: I. Programa de Equipamiento Asociado a Obra 2015, para las unidades médicas: 1) Hospital General Regional 230 camas en Reynosa Tamaulipas., 2) Hospital General de Zona 165 camas en Villa de Álvarez, Colima., 3) Hospital General Regional 250 camas en León, Guanajuato. II. Programa de reposición (diversas unidades).

47	UMAE HESP MONTERREY, NL	AV. LINCOLN Y FIDEL VELÁZQUEZ COL. NUEVA MORELOS C.P. 64180, MONTERREY, MONTERREY, NUEVO LEÓN	ARAMED
47	UMAE HESP MONTERREY, NL	AV. LINCOLN Y FIDEL VELÁZQUEZ COL. NUEVA MORELOS C.P. 64180, MONTERREY, MONTERREY, NUEVO LEÓN	ARAMED
47	UMAE HESP MONTERREY, NL	AV. LINCOLN Y FIDEL VELÁZQUEZ COL. NUEVA MORELOS C.P. 64180, MONTERREY, MONTERREY, NUEVO LEÓN	ARAMED
47	UMAE HGO 3 CIN LA RAZA	CIZD. VALLEJO ESC. ANTONIO VALERIANO COL. LA RAZA C.P. 02990, DELEG. AZCAPOTZALCO, DISTRITO FEDERAL	ARAMED
47	HGZMF1 TAPACHULA, CHIAPAS	CARRTERA COSTERA Y ANILLO PERIFÉRICO S/N CÖL. TAPACHULA CENTRO C.P. 30700, TAPACHULA, CHIAPAS	ARAMED
47	HGRI CD OBREGON, SON	HUISAGÜA Y PROLONGACIÓN GUERRERO, CÖL. MULTIFAMILIARES DEL IMSS, C.P. 85120 CIUDAD OBREGÓN, CAJEME, SONORA	AGA-ARAMED
47	HGRI CD OBREGON, SON	HUISAGÜA Y PROLONGACIÓN GUERRERO, CÖL. MULTIFAMILIARES DEL IMSS, C.P. 85120 CIUDAD OBREGÓN, CAJEME, SONORA	AGA-ARAMED

No.	DICE:	DÉBE DECIR:
7.	<p>CÉDULA DE DESCRIPCIÓN DEL ARTÍCULO:</p> <p>Partida 3 Clave SAI: 531.146.1544.02.01 Clave PRE: 000000000 11676 VIDEOBRONCSCOPIO</p> <p>... HOJA 2 DE 3 4.4. Al menos un cepillo para citología compatible con el canal de trabajo del Videobroncoscopio de 1.2 mm de diámetro (Incluir marca y número de parte). 4.5. Al menos un cepillo para limpieza compatible con el canal de trabajo del Videobroncoscopio de 1.2 mm de diámetro (Incluir marca y número de parte).</p>	<p>CÉDULA DE DESCRIPCIÓN DEL ARTÍCULO:</p> <p>Partida 3 Clave SAI: 531.146.1544.02.01 Clave PRE: 000000000 11676 VIDEOBRONCSCOPIO</p> <p>... HOJA 2 DE 3 4.4. Al menos un cepillo para citología compatible con el canal de trabajo del Videobroncoscopio de 2.0 a 2.8 mm de diámetro (Incluir marca y número de parte). 4.5. Al menos un cepillo para limpieza compatible con el canal de trabajo del Videobroncoscopio de 2.0 a 2.8 mm de diámetro (Incluir marca y número de parte).</p>
8.	<p>CÉDULA DE DESCRIPCIÓN DEL ARTÍCULO:</p> <p>Partida 8 Clave SAI: 531.325.0069.01.01 Clave PRE: 000000000 11782 UNIDAD PARA ULTRASONOGRAFIA OFTALMOLOGICA</p> <p>... HOJA 1 DE 2 2.4. Frecuencia de rastreo 10 MHz</p>	<p>CÉDULA DE DESCRIPCIÓN DEL ARTÍCULO:</p> <p>Partida 8 Clave SAI: 531.325.0069.01.01 Clave PRE: 000000000 11782 UNIDAD PARA ULTRASONOGRAFIA OFTALMOLOGICA</p> <p>... HOJA 1 DE 2 2.4. Frecuencia de rastreo 10 MHz</p>
9.	<p>CÉDULA DE DESCRIPCIÓN DEL ARTÍCULO:</p> <p>Partida 11 Clave SAI: 531.333.0317.01.01 Clave PRE: 00000000011803 ELECTROMIÓGRAFO DE CUATRO CANALES (CON POTENCIALES EVOCADOS</p>	<p>CÉDULA DE DESCRIPCIÓN DEL ARTÍCULO:</p> <p>Partida 11 Clave SAI: 531.333.0317.01.01 Clave PRE: 00000000011803 ELECTROMIÓGRAFO DE CUATRO CANALES (CON POTENCIALES EVOCADOS</p>

MARG/AMF/JIZSP/KTHCV/FNA/MRCV/IMRJR/OCMSMDL/S/NO/KPL/JNC/JG

PRECISIONES TÉCNICO MÉDICAS A LA CONVOCATORIA
No. LA-019GYR040-T24-2015

Página 12 de 28

ANEXOS

DIVISION DE CONTRATOS

SIN TEXTO