

The background features a large, semi-transparent watermark of the IMSS logo. The logo consists of a stylized eagle with its wings spread, perched on a cactus, all enclosed within a rounded square border. Below the square, the letters 'IMSS' are written in a large, bold, sans-serif font.

Se manifiesta que el
archivo publicado es
la mejor versión
disponible con la
que cuenta el
Instituto Mexicano
del Seguro Social.



INSTITUTO MEXICANO DEL SEGURO SOCIAL
DIRECCIÓN DE ADMINISTRACIÓN
UNIDAD DE ADMINISTRACIÓN
COORDINACIÓN DE ADQUISICIÓN DE BIENES Y
CONTRATACIÓN DE SERVICIOS

Contrato Número
15BI0314

LICITACIÓN PÚBLICA
INTERNACIONAL
LA-019GYR040-T22-2015

Contrato para la adquisición de Equipo Médico, correspondiente al Programa de Equipamiento Asociado a Obra 2015, para las Unidades Médicas: Hospital General Regional 230 Camas en Reynosa, Tamaulipas, Hospital General de Zona 165 Camas en Villa de Álvarez, Colima y Hospital General Regional 250 Camas en León Guanajuato y Programa de Reposición (Diversas Unidades) que celebran por una parte el **INSTITUTO MEXICANO DEL SEGURO SOCIAL**, a quien en lo sucesivo se denominará "**EL INSTITUTO**" representado en este acto por el **LICENCIADO FERNANDO JUAN JOSÉ GÓMEZ DE LARA**, en su carácter de Apoderado Legal y, por la otra, la empresa denominada **CASA PLARRE, S.A. DE C.V.**, a quien en lo sucesivo se denominará "**EL PROVEEDOR**" representada por **ALBERTO PAULINO BASURTO**, en su carácter de Apoderado Legal, a quienes de manera conjunta se les denominará "**LAS PARTES**" al tenor de las declaraciones y cláusulas siguientes:

DECLARACIONES

I.- "**EL INSTITUTO**" declara, a través de su Apoderado Legal, que:

I.1.- Es un Organismo Público Descentralizado de la Administración Pública Federal, con personalidad jurídica y patrimonio propios, que tiene a su cargo la organización y administración del Seguro Social, como un servicio público de carácter nacional, en términos de los artículos 4 y 5 de la Ley del Seguro Social.

I.2.- Está facultado para celebrar los actos jurídicos necesarios, en términos de la legislación vigente, para la consecución de los fines para los que fue creado, de conformidad con el artículo 251 fracciones IV y V de la Ley del Seguro Social.

I.3.- El Licenciado Fernando Juan José Gómez de Lara se encuentra facultado para suscribir el presente instrumento jurídico en representación de "**EL INSTITUTO**", de acuerdo al poder que le fue conferido en la Escritura Pública número 122,655 de fecha 25 de agosto de 2015, otorgada ante la fe del Licenciado Eduardo Francisco García Villegas Sánchez Cordero, Notario Público número 248 del Distrito Federal, actuando como suplente en el protocolo de la Notaría número 15 del Distrito Federal, de la que es titular el Doctor Eduardo García Villegas, y manifiesta bajo protesta de decir verdad, que las facultades que le fueron conferidas no le han sido revocadas, modificadas, ni restringidas en forma alguna.

I.4.- La Maestra Patricia Belmont Zapata, Titular de la División de Equipo y Mobiliario Médico de "**EL INSTITUTO**" interviene como Área Contratante en el procedimiento del cual se deriva el presente instrumento jurídico, de conformidad con lo establecido en los artículos 2 fracción I del Reglamento de la Ley de Adquisiciones, Arrendamientos y Servicios del Sector Público y 69 último párrafo del Reglamento Interior del Instituto Mexicano del Seguro Social.

I.5.- El Ingeniero Miguel Ángel Rojas González, Titular de la División de Equipamiento Médico de "**EL INSTITUTO**" interviene en la firma del presente contrato como Área Técnica en el procedimiento del cual se deriva este instrumento jurídico, de conformidad con lo dispuesto en el artículo 2 fracción III del Reglamento de la Ley de Adquisiciones, Arrendamientos y Servicios del Sector Público.

COORDINACIÓN TÉCNICA DE CONTRATOS E INVESTIGACIÓN DE MERCADOS
DIVISIÓN DE CONTRATOS
NIVEL-CENTRAL

Página 1 de 21

Este Instrumento Jurídico fue elaborado de conformidad con los términos y condiciones y a los documentos correspondientes al procedimiento de contratación que se señala.



INSTITUTO MEXICANO DEL SEGURO SOCIAL
DIRECCIÓN DE ADMINISTRACIÓN
UNIDAD DE ADMINISTRACIÓN
COORDINACIÓN DE ADQUISICIÓN DE BIENES Y
CONTRATACIÓN DE SERVICIOS

Contrato Número
15BI0314

LICITACIÓN PÚBLICA
INTERNACIONAL
LA-019GYR040-T22-2015

I.6.- Marco Antonio Díaz Aguilar, Titular de la División de Inmuebles Centrales y María del Rocío Poblano Dehesa, Jefe de Área de Servicios de Prevención y Promoción de la Salud para Trabajadores IMSS en Nivel Central ambos de **"EL INSTITUTO"** intervienen como Administradores del presente contrato, responsables de dar seguimiento y verificar el cumplimiento de los derechos y obligaciones establecidos en el presente instrumento jurídico, de conformidad con lo dispuesto en el artículo 84 penúltimo párrafo del Reglamento de la Ley de Adquisiciones, Arrendamientos y Servicios del Sector Público.

I.7.- Para el cumplimiento de sus funciones y la realización de sus actividades, requiere de la adquisición de Equipo Médico, correspondiente al Programa de Equipamiento Asociado a Obra 2015, para las Unidades Médicas: Hospital General Regional 230 Camas en Reynosa, Tamaulipas, Hospital General de Zona 165 Camas en Villa de Álvarez, Colima y Hospital General Regional 250 Camas en León Guanajuato, y Programa de Reposición (Diversas Unidades).

I.8.- Para cubrir las erogaciones que se deriven del presente contrato, cuenta con recursos disponibles suficientes, no comprometidos, de acuerdo a los oficio(s) de Liberación de Inversión (OLI), emitido por el Titular de la División de Análisis del Programa de Inversión Física, mismo(s) que se agrega(n) al presente contrato como **Anexo 1 (uno)**.

I.9.- El presente contrato fue adjudicado a **"EL PROVEEDOR"** mediante el procedimiento de Licitación Pública Internacional Bajo la Cobertura de los Tratados de Libre Comercio que contengan el Capítulo de Compras número **LA-019GYR040-T22-2015** en su modalidad Electrónica, con fundamento en lo dispuesto en los artículos 134 de la Constitución Política de los Estados Unidos Mexicanos, 26 fracción I, 26 Bis fracción II, 27, 28, fracción II, 29, 30, 32, 33, 33 Bis, 34, 35, 36, 36 Bis, fracción II y 46 de la Ley de Adquisiciones, Arrendamientos y Servicios del Sector Público, 39, 40, 42, 43, 44, 45, 46, 47 y 48 de su Reglamento y demás disposiciones aplicables en la materia.

I.10.- Con fecha 7 de septiembre de 2015 la Coordinación Técnica de Adquisición de Bienes de Inversión y Activos, a través de la División de Equipo y Mobiliario Médico, emitió el Acta de Fallo del procedimiento de contratación mencionado en la Declaración que antecede, resultando adjudicado **"EL PROVEEDOR"** con la(s) partida(s) que se detallan en la misma.

I.11.- De conformidad con lo previsto en el artículo 81 fracción IV del Reglamento de la Ley de Adquisiciones, Arrendamientos y Servicios del Sector Público, en caso de discrepancia entre el contenido de la convocatoria y el presente instrumento jurídico, prevalecerá lo establecido en la convocatoria respectiva, así como al resultado de la Junta de Aclaraciones.

I.12.- Señala como domicilio para todos los efectos de este acto jurídico el ubicado en Calle Durango número 291 P.H., Colonia Roma Norte, Delegación Cuauhtémoc, Código Postal 06700 México, Distrito Federal.

COORDINACIÓN TÉCNICA DE CONTRATOS E INVESTIGACIÓN DE MERCADOS
DIVISIÓN DE CONTRATOS
NIVEL CENTRAL

Este Instrumento Jurídico fue elaborado de conformidad con los términos y condiciones y a los documentos correspondientes al procedimiento de contratación que se señala.

Página 2 de 21



INSTITUTO MEXICANO DEL SEGURO SOCIAL
DIRECCIÓN DE ADMINISTRACIÓN
UNIDAD DE ADMINISTRACIÓN
COORDINACIÓN DE ADQUISICIÓN DE BIENES Y
CONTRATACIÓN DE SERVICIOS

Contrato Número
15BI0314

LICITACIÓN PÚBLICA
INTERNACIONAL
LA-019GYR040-T22-2015

II.- "EL PROVEEDOR" declara, a través de su Apoderado Legal, que:

II.1.- Es una sociedad mercantil debidamente constituida de conformidad con las leyes de los Estados Unidos Mexicanos, según consta en la Escritura Pública número 23,533 de fecha 8 de enero de 1955, pasada ante la fe del Licenciado Adolfo Martínez y Gómez del Campo, Notario Público número 56 del Distrito Federal; e inscrita en el Registro Público de la Propiedad y de Comercio de la misma Entidad, bajo el número 309, a fojas 279, volumen 335, libro 3° bajo la denominación de "CASA PLARRE", S.A.

II.2.- Por Escritura Pública número 105,842 de fecha 17 de febrero de 1986, pasada ante la fe del Licenciado Juan Manuel Asprón Pelayo, Titular de la Notaría Pública número 186 del Distrito Federal, actuando como asociado en el protocolo de la Notaría número 6 de la que es Titular el Licenciado Fausto Rico Álvarez; inscrita en el Registro Público de Comercio de la misma Entidad, bajo el folio mercantil número 43,075, se hizo constar la transformación de la sociedad en "Casa Plarre", S.A. de C.V.

II.3.- Se encuentra representada para la celebración de este contrato por **ALBERTO PAULINO BASURTO**, quien acredita su personalidad en términos de la Escritura Pública número 85,624 de fecha 4 de febrero de 2014, pasada ante la fe del Licenciado José Eugenio Castañeda Escobedo, Titular de la Notaría Pública número 211 del Distrito Federal; inscrita en el Registro Público de la Propiedad y de Comercio de la misma Entidad, bajo el folio mercantil número 43075*, y manifiesta bajo protesta de decir verdad, que las facultades que le fueron conferidas no le han sido revocadas, modificadas, ni restringidas en forma alguna.

II.4.- De acuerdo con sus estatutos, su objeto social consiste, entre otras actividades, en comprar, vender, representar, importar, ensamblar, reparar, instalar reconstruir y rehabilitar tecnológicamente, negociar en cualquier forma equipos y componentes de imagenología como: rayos x, tomografía, fluoroscopia, angiografía, impresoras térmicas y laser, así como reveladora para placa radiográfica, sistemas de radiología digital, ultrasonido y todo tipo de digitalizadores de imagen, ventiladores, centrales de monitoreo y control para el suministro de anestesia, sistemas de arquitectura para gases medicinales, instalaciones de sistemas centrales de gases para hospitales y clínicas; equipos médicos electrónicos y de emergencia como: desfibriladores, electroencefalógrafos, electrocardiógrafos, electrocardiógrafos, electromiógrafos, polígrafos, monitores de uso médico, centrales de monitoreo y carros de emergencia con equipo de reanimación; aspiradores eléctricos de secreciones, laringoscopios, resucitadores, servicios integrales en su modalidad de renta, comodato y por evento en las áreas de cirugía general, cardiología, laparoscopia, artroscopia, electrocirugía, hemodiálisis, sistemas de infusión, laboratorio clínico, hemodinamia, angiografía, cateterismo cardiaco, así como servicios integrales en equipo médico de soporte de vida tales como: anestesia, ventilación, circulación extracorpórea y bombas de infusión.

II.5.- Cuenta con los registros siguientes:

- Registro Federal de Contribuyentes: **CPL8512305I2.**



INSTITUTO MEXICANO DEL SEGURO SOCIAL
DIRECCIÓN DE ADMINISTRACIÓN
UNIDAD DE ADMINISTRACIÓN
COORDINACIÓN DE ADQUISICIÓN DE BIENES Y
CONTRATACIÓN DE SERVICIOS

Contrato Número
15BI0314

LICITACIÓN PÚBLICA
INTERNACIONAL
LA-019GYR040-T22-2015

- Registro Patronal ante **“EL INSTITUTO”**: 010 2375610 7.

II.6.- Cuenta con el documento correspondiente, vigente y expedido por el Servicio de Administración Tributaria (SAT), relativo a la opinión sobre el cumplimiento de sus obligaciones fiscales, conforme a lo dispuesto por la Regla 2.1.27 de la Resolución Miscelánea Fiscal 2015 y de conformidad con el artículo 32 D del Código Fiscal de la Federación, del cual presenta copia a **“EL INSTITUTO”** para efectos de la suscripción del presente contrato.

II.7.- Sus trabajadores se encuentran inscritos en el régimen obligatorio del Seguro Social, y al corriente en el pago de las cuotas obrero patronales a que haya lugar, conforme a lo dispuesto en la Ley del Seguro Social, cuyas constancias correspondientes debidamente emitidas por **“EL INSTITUTO”** exhibe para efectos de la suscripción del presente instrumento jurídico.

II.8.- Cuenta por sí o por conducto de quien subcontrate para el cumplimiento del objeto del presente contrato con el documento correspondiente, vigente, expedido por **“EL INSTITUTO”** relativo a la opinión positiva sobre el cumplimiento de sus obligaciones fiscales en materia de seguridad social, conforme al Acuerdo ACDO.SA1.HCT.101214/281.P.DIR dictado por el H. Consejo Técnico de **“EL INSTITUTO”** en la sesión ordinaria celebrada el 10 de diciembre de 2014, publicado en el Diario Oficial de la Federación el 27 de febrero de 2015 y su modificación publicada en el mismo de fecha 03 de abril del año en curso, el cual exhibe para efectos de la suscripción del presente instrumento jurídico.

En caso de incumplimiento en sus obligaciones en materia de seguridad social, solicita se apliquen los recursos derivados del presente contrato, contra los adeudos que, en su caso, tuviera a favor de **“EL INSTITUTO”**.

II.9.- Manifiesta bajo protesta de decir verdad, no encontrarse en los supuestos de los artículos 50 y 60 de la Ley de Adquisiciones, Arrendamientos y Servicios del Sector Público.

En caso de que **“EL PROVEEDOR”** se encuentre en los supuestos señalados anteriormente, el contrato será nulo previa determinación de la autoridad competente de conformidad con lo establecido en el artículo 15 de la Ley de Adquisiciones, Arrendamientos y Servicios del Sector Público.

II.10.- Conforme a lo previsto en los artículos 57 de la Ley de Adquisiciones, Arrendamientos y Servicios del Sector Público y 107 de su Reglamento, **“EL PROVEEDOR”** en caso de auditorías, visitas o inspecciones que practique la Secretaría de la Función Pública y el Órgano Interno de Control en **“EL INSTITUTO”** deberá proporcionar la información que en su momento se requiera relativa al presente contrato.

II.11.- Reúne las condiciones de organización, experiencia, personal capacitado y demás recursos técnicos, humanos y económicos necesarios, así como con la capacidad legal suficiente para cumplir con las obligaciones que contrae en el presente contrato.



INSTITUTO MEXICANO DEL SEGURO SOCIAL
DIRECCIÓN DE ADMINISTRACIÓN
UNIDAD DE ADMINISTRACIÓN
COORDINACIÓN DE ADQUISICIÓN DE BIENES Y
CONTRATACIÓN DE SERVICIOS

Contrato Número
15BI0314

LICITACIÓN PÚBLICA
INTERNACIONAL
LA-019GYR040-T22-2015

II.12.- Para efectos legales y de notificación relacionados con el presente contrato en términos de lo establecido en el artículo 49 del Reglamento de la Ley de Adquisiciones, Arrendamientos y Servicios del Sector Público, señala como domicilio para oír y recibir toda clase de notificaciones y documentos que deriven del presente contrato, el ubicado en Avenida Diagonal de Patriotismo número 1 piso A-2, Colonia Hipódromo Condesa, Delegación Cuauhtémoc, Código Postal 06170, México, Distrito Federal, teléfono 01 (55) 5134 0270 y correo electrónico: licitaciones@casaplarre.com.

Hechas las declaraciones anteriores, **"LAS PARTES"** convienen en otorgar el presente Contrato, de conformidad con las siguientes:

CLÁUSULAS

PRIMERA.- OBJETO DEL CONTRATO.- "EL INSTITUTO" adquiere de "EL PROVEEDOR" y éste se obliga a suministrar Equipo Médico, correspondiente al "Programa de Reposición" (Diversas Unidades), cuyas características, especificaciones y cantidades se describen en el **anexo 2 (dos)**, así como a las condiciones de la convocatoria, junta de aclaraciones y acta de fallo del procedimiento del cual deriva el presente contrato, disponibles para su consulta en el portal de compras gubernamentales CompraNet 5.0.

SEGUNDA.- IMPORTE DEL CONTRATO.- Como contraprestación por el efectivo y satisfactorio suministro de los bienes objeto del presente contrato, "EL INSTITUTO" pagará a "EL PROVEEDOR" la cantidad de **\$435,560.00 (CUATROCIENTOS TREINTA Y CINCO MIL QUINIENTOS SESENTA PESOS 00/100 M.N.)** más el Impuesto al Valor Agregado (I.V.A.) dicha cantidad se ejercerá con base en los precios unitarios que se indican en el **Anexo 2 (dos)** de este contrato y acta de fallo del procedimiento del cual deriva el presente contrato..

"LAS PARTES" convienen que el presente instrumento jurídico se celebra bajo la modalidad de precios fijos, de acuerdo a los precios unitarios pactados, por lo que el monto de los mismos no cambiará durante la vigencia del presente instrumento jurídico.

TERCERA.- FORMA DE PAGO.- Para el trámite de pago "EL PROVEEDOR" deberá expedir sus comprobantes fiscales digitales en el esquema de facturación electrónica, con las especificaciones normadas por el Sistema de Administración Tributaria (SAT) a nombre del Instituto Mexicano del Seguro Social, con Registro Federal de Contribuyentes IMS421231145, domicilio en Avenida Paseo de la Reforma número 476, Colonia Juárez, Código Postal 06600, Delegación Cuauhtémoc, México, Distrito Federal, para la validación de dichos comprobantes "EL PROVEEDOR" deberá cargar en internet, a través del Portal de Servicios a Proveedores de la página de "EL INSTITUTO" el archivo en formato XML., la validez de los mismos será determinada durante la carga y únicamente los comprobantes validos serán procedentes para pago.



INSTITUTO MEXICANO DEL SEGURO SOCIAL
DIRECCIÓN DE ADMINISTRACIÓN
UNIDAD DE ADMINISTRACIÓN
COORDINACIÓN DE ADQUISICIÓN DE BIENES Y
CONTRATACIÓN DE SERVICIOS

Contrato Número
15BI0314

LICITACIÓN PÚBLICA
INTERNACIONAL
LA-019GYR040-T22-2015

“EL PROVEEDOR” se obliga a no cancelar ante el Sistema de Administración Tributaria (SAT) los comprobantes fiscales digitales a favor de **“EL INSTITUTO”**, previamente validados en el Portal de Servicios a Proveedores, salvo justificación y comunicación por parte del mismo al Administrador del presente contrato para su autorización expresa, debiendo éste informar a las Áreas de Trámite de Erogaciones de dicha justificación y Reposición del comprobante fiscal digital en su caso.

El pago de los bienes se efectuará en pesos mexicanos, en una sola exhibición o pagos parciales por partida completa entregada, a los 20 (veinte) días naturales posteriores a la entrega de la representación impresa del comprobante fiscal digital y documentación comprobatoria que acredite la entrega de los bienes a entera satisfacción de **“EL INSTITUTO”** en la División de Trámite de Erogaciones ubicada en calle Gobernador Tiburcio Montiel número 15 (Esquina con Gómez Pedraza), Colonia San Miguel Chapultepec, Delegación Miguel Hidalgo, Código Postal 11850, México, Distrito Federal, de lunes a viernes en un horario de 9:00 a 14:00 horas, previa validación y autorización que para tal efecto realice el Administrador del presente contrato.

La documentación comprobatoria a entregar por parte de **“EL PROVEEDOR”** será:

- a) Remisiones del pedido originales debidamente selladas y firmadas que amparen los bienes entregados a entera satisfacción en la Unidad receptora de **“EL INSTITUTO”** conforme al formato indicado en la convocatoria del procedimiento del cual deriva el presente contrato.
- b) Original del Acta Administrativa Circunstanciada de Entrega, Recepción, Instalación, Puesta en Operación y Capacitación de Bienes de Inversión (según aplique el caso).
- c) Copia del pedimento de importación (en su caso).
- d) Copia del Contrato.
- e) Copia de la Fianza.
- f) Carta garantía de los bienes, expedida por **“EL PROVEEDOR”**.
- g) En su caso, Nota de Crédito por sanciones o penalizaciones en las que se indique:
 - Numero de Contrato
 - Numero de Proveedor
- h) Hoja de “Entrega de Nota de Recepción” emitida por el Sistema Institucional PREI Milenium, para la cual **“EL PROVEEDOR”** podrá ponerse en contacto con el Administrador del presente contrato, a fin de que se realice el registro de la recepción de los bienes a entera satisfacción en el Sistema de Compras de **“EL INSTITUTO”** (PREI Millenium), entregando una copia de la representación impresa del comprobante fiscal digital y documentación enlistada en los puntos anteriores debidamente requisitadas.

En caso de aplicar, de igual manera, **“EL PROVEEDOR”** deberá entregar Nota de Crédito a favor de **“EL INSTITUTO”** por el importe de la aplicación de la pena convencional por atraso o deficiencia de los bienes.



INSTITUTO MEXICANO DEL SEGURO SOCIAL
DIRECCIÓN DE ADMINISTRACIÓN
UNIDAD DE ADMINISTRACIÓN
COORDINACIÓN DE ADQUISICIÓN DE BIENES Y
CONTRATACIÓN DE SERVICIOS

Contrato Número
15BI0314

LICITACIÓN PÚBLICA
INTERNACIONAL
LA-019GYR040-T22-2015

El pago se realizará por medio de transferencia electrónica de fondos, a través del esquema electrónico interbancario que **"EL INSTITUTO"** tiene en operación, para tal efecto, **"EL PROVEEDOR"** se obliga a proporcionar en su oportunidad el número de cuenta, clabe, banco y sucursal a nombre de **"EL PROVEEDOR"** a menos que éste acredite en forma fehaciente la imposibilidad para ello.

El pago se depositará en la fecha programada para tal efecto, si la cuenta bancaria de **"EL PROVEEDOR"** está contratada con Banorte S.A., BBVA Bancomer, S.A. o HSBC, S.A. y, a través del esquema interbancario vía SPEI (Sistema de Pagos Electrónicos Interbancarios) si la cuenta pertenece a un banco distinto a los mencionados.

"EL PROVEEDOR" queda obligado a entregar a **"EL INSTITUTO"** junto con la factura de cobro respectiva, la "Opinión del cumplimiento de obligaciones en materia de seguridad social" vigente y positiva.

Por lo anterior, **"EL PROVEEDOR"** deberá entregar solicitud de pago electrónico (intrabancario o interbancario) y presentar original y copia de la cédula del Registro Federal de Contribuyentes, Poder Notarial e Identificación Oficial; los originales se solicitan únicamente para cotejar los datos y les serán devueltos en el mismo acto.

En caso de que **"EL PROVEEDOR"** presente su (CFDI) o factura con errores o deficiencias, conforme a lo previsto en los artículos 89 y 90 del Reglamento de la Ley de Adquisiciones, Arrendamientos y Servicios del Sector Público, **"EL INSTITUTO"** dentro de los 3 (tres) días hábiles siguientes a la recepción de la misma, indicará por escrito a **"EL PROVEEDOR"** las deficiencias o errores que deberá corregir. El periodo que transcurra a partir de la entrega del citado escrito y hasta que **"EL PROVEEDOR"** presente las correcciones no se computará dentro del plazo estipulado para el pago.

"EL PROVEEDOR" para efectos de transferir los derechos de cobro deberá contar con el consentimiento de **"EL INSTITUTO"** para lo cual deberá notificarlo por escrito a **"EL INSTITUTO"** a través del administrador del contrato con un mínimo de 5 (cinco) días naturales anteriores a la fecha de pago programada, entregando invariablemente una copia de los recibos cuyo importe se cede, además de los documentos sustantivos de dicha cesión. El mismo procedimiento aplicará en caso de que **"EL PROVEEDOR"** celebre Contrato de cesión de derechos de cobro a través de factoraje financiero conforme al Programa de Cadenas Productivas de Nacional Financiera, S.N.C. Institución de Banca de Desarrollo.

En caso de que **"EL PROVEEDOR"** reciba pagos en exceso, deberá reintegrar las cantidades pagadas en exceso, más los intereses correspondientes, conforme a la tasa que establezca la Ley de Ingresos de la Federación, en los casos de prórroga para el pago de créditos fiscales. Los intereses se calcularán sobre las cantidades pagadas en exceso y se computarán por días naturales desde la fecha de su entrega hasta la fecha en que se pongan efectivamente las cantidades a disposición de **"EL INSTITUTO"**.



INSTITUTO MEXICANO DEL SEGURO SOCIAL
DIRECCIÓN DE ADMINISTRACIÓN
UNIDAD DE ADMINISTRACIÓN
COORDINACIÓN DE ADQUISICIÓN DE BIENES Y
CONTRATACIÓN DE SERVICIOS

Contrato Número
15BI0314

LICITACIÓN PÚBLICA
INTERNACIONAL
LA-019GYR040-T22-2015

El pago de los bienes quedará condicionado al descuento que **“EL INSTITUTO”** efectuará a **“EL PROVEEDOR”** por concepto de penas convencionales y/o deducciones aplicables, en el entendido de que en el supuesto de que sea rescindido el contrato, no procederá el cobro de dichas penalizaciones, ni la contabilización de las mismas para hacer efectiva la garantía de cumplimiento, de conformidad con lo establecido por el artículo 95 del Reglamento de la Ley de Adquisiciones, Arrendamientos y Servicios del Sector Público.

CUARTA.- PLAZO, LUGAR Y CONDICIONES DE ENTREGA.- **“EL PROVEEDOR”** se obliga a suministrar a **“EL INSTITUTO”** los bienes que se mencionan en la Cláusula Primera del presente instrumento jurídico, conforme a lo siguiente:

PLAZO Y LUGAR DE ENTREGA.- Los plazos y lugar de entrega de los bienes a entera satisfacción de **“EL INSTITUTO”** serán los señalados en la **Guía de Distribución y Requisitos de Instalación y Capacitación**, incluida en el **Anexo 3 (tres)** del presente contrato. Asimismo, el plazo de entrega se contabilizará a partir del día natural siguiente al Acto de comunicación de Fallo; lo anterior de conformidad con lo previsto en los artículos 46 de la Ley de Adquisiciones, Arrendamientos y Servicios del Sector Público y 84 quinto párrafo de su Reglamento.

Para la logística de la entrega de los bienes, **“EL PROVEEDOR”** se deberá coordinar con el Administrador del presente contrato o con el personal de la Unidad Recepción que este le indique.

Los Servidores Públicos señalados en el “Directorio de Responsables de la recepción de los bienes” incluido en las condiciones de la convocatoria del procedimiento del cual deriva el presente contrato serán los responsables de la recepción de los bienes a entera satisfacción de **“EL INSTITUTO”**. Lo anterior, con la finalidad de garantizar que los bienes cumplan cabalmente con cada especificación y característica contenida en la cédula de descripción de artículo (oferta técnica de **“EL PROVEEDOR”**) conforme a lo establecido en el **Anexo 2 (dos)** la cual forma parte integral del presente contrato.

Asimismo, el Administrador del presente contrato, así como los Responsables de la Recepción de los Bienes, serán los responsables de suscribir las “Actas Administrativas Circunstanciadas de Entrega, Recepción, Instalación, Capacitación y Puesta en Operación de Bienes de Inversión” o “Actas Administrativas Circunstanciadas de Rechazo de Bienes de Inversión”, según sea el caso, conforme a los formatos que se agregan en la convocatoria y junta de aclaraciones del procedimiento del cual deriva el presente contrato.

En caso de que la Unidad Médica, no se encuentre en condiciones de recibir los bienes a entera satisfacción de **“EL INSTITUTO”** el Administrador del presente contrato, deberá solicitar por escrito a la Coordinación de Adquisición de Bienes de Inversión y Activos, a más tardar con 15 (quince) días hábiles de antelación a los plazos de entrega de los bienes, la elaboración del convenio modificatorio, dentro de la vigencia del mismo; señalando las causas por las cuales



INSTITUTO MEXICANO DEL SEGURO SOCIAL
DIRECCIÓN DE ADMINISTRACIÓN
UNIDAD DE ADMINISTRACIÓN
COORDINACIÓN DE ADQUISICIÓN DE BIENES Y
CONTRATACIÓN DE SERVICIOS

Contrato Número
15BI0314

LICITACIÓN PÚBLICA
INTERNACIONAL
LA-019GYR040-T22-2015

los bienes no puedan ser recibidos, e indicando la nueva fecha de entrega, de conformidad con lo establecido en los artículos 52 de la Ley de Adquisiciones, Arrendamientos y Servicios del Sector Público y 91 de su Reglamento, indicando la fecha límite de entrega.

Para tal efecto, “**EL PROVEEDOR**”, se obliga a presentar, en su caso, la modificación de la garantía, en términos del artículo 103 fracción II del citado Reglamento.

CONDICIONES DE ENTREGA.- La Entrega de los bienes se realizara bajo el esquema de DDP “Entregada Derechos Pagados”.

“**EL PROVEEDOR**” deberá entregar junto con los bienes una “Remisión del Pedido” en el formato Institucional, mismo que se agrega en la convocatoria del procedimiento del cual deriva el presente contrato, la cual deberá recabar en 3 (tres) tantos originales, foliada y debidamente requisitada en todos sus rubros; en esta remisión del pedido la Unidad Médica receptora de los bienes, asentará, sello de recibido, fecha, firma, nombre y número de matrícula de “**EL INSTITUTO**” de la persona que recibe, conforme a lo señalado en los formatos de las Actas Administrativas, incluidas en la convocatoria y junta de aclaraciones del procedimiento del cual deriva el presente contrato y sello con la clave presupuestal PREI correspondiente a la unidad receptora. Este documento, será requisito indispensable para el trámite del pago correspondiente por parte de “**EL PROVEEDOR**”.

“**EL PROVEEDOR**” deberá cubrir todos los gastos para mantener asegurados los bienes y absorber todos los riesgos, hasta la recepción de los mismos a entera satisfacción de “**EL INSTITUTO**” conforme a lo señalado en la “Guía de Distribución y Requisitos de Instalación y Capacitación” incluida en el **Anexo 3 (tres)** del presente contrato.

La recepción de los bienes estará sujeta, en primer lugar a la recepción de la documentación completa descrita en el presente Instrumento jurídico.

La documentación a que se refiere el párrafo anterior, puede estar compuesta por lo siguiente, según cada caso:

- Remisión del Pedido (en la que se hará referencia entre otros datos al número de contrato, clave, descripción, precio, cantidad y fecha de entrega).
- Lista de empaque en la que se detallen las características del embalaje, dimensiones y peso del(os) bien(es).
- Original de Carta de Garantía de los bienes por el periodo establecido en el presente contrato.
- Carta con el compromiso de Capacitación (de acuerdo a lo solicitado en el presente instrumento jurídico).
- Programa Calendarizado o Calendario de Servicios de Mantenimiento Preventivo.
- Juego(s) de Manuales originales de Servicios para Mantenimiento Correctivo.
- Juego(s) de Manuales originales de Operación del bien.



INSTITUTO MEXICANO DEL SEGURO SOCIAL
DIRECCIÓN DE ADMINISTRACIÓN
UNIDAD DE ADMINISTRACIÓN
COORDINACIÓN DE ADQUISICIÓN DE BIENES Y
CONTRATACIÓN DE SERVICIOS

Contrato Número
15BI0314

LICITACIÓN PÚBLICA
INTERNACIONAL
LA-019GYR040-T22-2015

- Manuales de Administración y de Configuración de sistemas informáticos, de conformidad a lo estipulado en el "Acta Administrativa Circunstanciada: de Entrega, Recepción, Instalación, Puesta en Operación y Capacitación de Bienes de Inversión incluida en la convocatoria y junta de aclaraciones del procedimiento del cual deriva el presente contrato.

En segundo lugar, la verificación total del embarque, el bien deberá de entregarse perfectamente empacado, con las envolturas originales del fabricante y en condiciones de embalaje que los resguarden del polvo y la humedad, debiendo garantizar la identificación y entrega individual y total de los bienes que preserven sus cualidades durante el transporte y almacenaje, sin merma de su vida útil y sin daño o perjuicio alguno para **"EL INSTITUTO"**.

Al configurarse alguno(os) de los supuestos de rechazo enmarcados en el "Acta Administrativa Circunstanciada: de Entrega, Recepción, Instalación, Puesta en Operación y Capacitación de Bienes de Inversión", misma que se encuentra incluida en la convocatoria y junta de aclaraciones del procedimiento del cual deriva el presente contrato, se procederá a levantar el "Acta Administrativa Circunstanciada de Rechazo de Bienes de Inversión" con las acciones legales conducentes.

Los bienes deberán de ser entregados con la Información mínima obligatoria de tipo sanitario para los dispositivos médicos, sujeta al cumplimiento de la NOM -137-SSA1-2008, Etiquetado de Dispositivos Médicos, con la siguiente información:

- A. Nombre o denominación, domicilio completo, teléfono y correo electrónico del fabricante.
- B. Nombre o razón social, domicilio completo, teléfono y correo electrónico del representante en México.
- C. Plazo de garantía expresado en tiempo, por ejemplo 36 (treinta y seis) meses. Aunque la cobertura real deberá iniciar cuando se levante acta circunstanciada donde conste la instalación y puesta en marcha y capacitación a entera satisfacción de **"EL INSTITUTO"** estipulando en la misma, la fecha de término.

Cada uno de ellos deberá de estar marcado con la siguiente información:

- Denominación genérica del producto.
- Denominación distintiva del producto.
- Datos del fabricante
 - a. Bienes Nacionales: Hecho en México por: razón social y domicilio.
 - b. Bienes Internacionales: Hecho en: país, razón social y domicilio.
- País de origen. Leyenda alusiva o gentilicio.
- Número de registro otorgado por la Secretaría de Salud.
- Número de serie.
- Contenido.
- Instrucciones de uso.

COORDINACIÓN TÉCNICA DE CONTRATOS E INVESTIGACIÓN DE MERCADOS
DIVISIÓN DE CONTRATOS
NIVEL CENTRAL

Página 10 de 21



INSTITUTO MEXICANO DEL SEGURO SOCIAL
DIRECCIÓN DE ADMINISTRACIÓN
UNIDAD DE ADMINISTRACIÓN
COORDINACIÓN DE ADQUISICIÓN DE BIENES Y
CONTRATACIÓN DE SERVICIOS

Contrato Número
15BI0314

LICITACIÓN PÚBLICA
INTERNACIONAL
LA-019GYR040-T22-2015

- Todo incidente adverso que pueda ocasionar el uso del producto cuando aplique.
- Leyendas de advertencia o precaución o ambas cuando las características de los dispositivos así lo requieran.
- Para el caso de equipos y agentes de diagnóstico en los que intervengan fuentes de radiación declarar la leyenda: "Peligro, material radiactivo para uso exclusivo en medicina".
- "Producto estéril", "No se garantiza la esterilidad del producto en caso de que el empaque primario tenga señales de haber sufrido ruptura previa", y las leyendas alusivas o el símbolo correspondiente que indiquen el proceso de esterilización tales como: "Esterilizado con óxido de etileno", "Esterilizado con radiación gamma", "Esterilizado con calor seco o húmedo", para productos estériles.
- "Desechable", "Usar solamente una vez" u otras leyendas alusivas o símbolo correspondiente, en los productos para ser usados una sola vez.
- Cuando por las características del producto se requieran temperaturas especiales de almacenamiento, éstas deberán ser indicadas y expresarse en °C, así como las condiciones de humedad especiales requeridas por el producto o cualquier otra condición específica, cuando aplique, tal como la protección a la luz, mismas que serán indicadas en la etiqueta o contraetiqueta correspondiente.
- La clave o descripción del Cuadro Básico y Catálogo de Insumos del Sector Salud vigente correspondiente al dispositivo médico.

La información contenida en las etiquetas o contra-etiquetas debe corresponder a lo expresado en los proyectos de marbete autorizados por la Secretaría de Salud de conformidad con las disposiciones aplicables y no podrán ser modificadas.

En tercer lugar, la recepción de los bienes estará sujeta, a la verificación de cada uno de los bienes que se están entregando, los cuales deberán cumplir cabalmente con cada especificación y característica contenida en la cédula de descripción de artículo (oferta técnica de **"EL PROVEEDOR"**) la cual forma parte integral del presente Instrumento jurídico y se encuentra agregada en el **Anexo 2 (dos)** y se verificará una a una, por el grupo de trabajo designado por la Unidad.

También se verificarán el cumplimiento de guías mecánicas, especificaciones especiales y equipos accesorios con los que cuente el bien que se está entregando.

En cuarto lugar se verificará el cumplimiento del programa de capacitación, que haya contemplado todas las funciones y características del bien adquirido, cambio y reemplazo de consumibles, así como mantenimientos periódicos por parte del usuario para el buen manejo y aprovechamiento del bien, a entera satisfacción de **"EL INSTITUTO"**.

"EL PROVEEDOR" se compromete a entregar los bienes objeto del presente contrato, cuyas características, alcances y especificaciones se encuentran establecidas en el **Anexo 2 (dos)** así como a las condiciones de la convocatoria, junta de aclaraciones y acta de fallo del procedimiento del cual deriva el presente contrato del presente instrumento jurídico, debiendo cumplir con los siguientes rubros:



INSTITUTO MEXICANO DEL SEGURO SOCIAL
DIRECCIÓN DE ADMINISTRACIÓN
UNIDAD DE ADMINISTRACIÓN
COORDINACIÓN DE ADQUISICIÓN DE BIENES Y
CONTRATACIÓN DE SERVICIOS

Contrato Número
15BI0314

LICITACIÓN PÚBLICA
INTERNACIONAL
LA-019GYR040-T22-2015

- 2.2.1 RECEPCIÓN, INSTALACIÓN Y PUESTA EN OPERACIÓN
- 2.2.2 CAPACITACIÓN.
- 2.2.3 MANUALES.

CALIDAD.- “EL INSTITUTO” se reserva el derecho de verificar en cualquier tiempo durante el procedimiento y posterior a su adjudicación, los Registros Sanitarios con la Comisión Federal para la Protección contra Riesgos Sanitarios (COFEPRIS), con la intención de corroborar la veracidad de la información proporcionada por “EL PROVEEDOR”.

QUINTA.- CANJE.- “EL INSTITUTO” por conducto del Administrador del presente contrato, a petición de los responsables administrativos de la Unidad Médica, podrá solicitar a “EL PROVEEDOR” el canje de los bienes que presenten defectos a simple vista o de fabricación, especificaciones distintas a las establecidas en el presente contrato o calidad inferior a la propuesta, vicios ocultos o bien, cuando el área usuaria manifieste alguna queja en el sentido de que el uso del bien puede afectar la calidad del servicio. Dicha solicitud se formalizará a “EL PROVEEDOR” dentro del período de 5 (cinco) días hábiles siguientes al momento en que el Administrador del presente contrato haya tenido conocimiento de alguno de los supuestos antes mencionados.

Cuando concorra alguno de los supuestos anteriores, “EL PROVEEDOR” deberá reparar los bienes, cuando así proceda, en un plazo máximo de 6 (seis) días hábiles o bien, reemplazarlos por bienes nuevos a entera satisfacción de “EL INSTITUTO” en un plazo no mayor de 30 (treinta) días naturales, en ambos casos, el plazo contará a partir de la fecha de notificación por parte de “EL INSTITUTO” siempre que se encuentre vigente la garantía con la que se adquirió el bien. En caso de canje de los bienes, el servicio no deberá ser interrumpido, se realizará de manera subrogada y los gastos por estos conceptos correrán por cuenta de “EL PROVEEDOR”.

Todos los gastos que se generen con motivo de la reparación o canje, así como los gastos por concepto de traslado de los derechohabientes, correrán por cuenta de “EL PROVEEDOR” previa notificación de “EL INSTITUTO”.

SEXTA.- VIGENCIA.- “LAS PARTES” convienen en que la vigencia del presente contrato será a partir de su firma y hasta el 31 de diciembre de 2015.

SÉPTIMA.- TRANSFERENCIA DE DERECHOS DE COBRO.- “EL PROVEEDOR” se obliga a no transferir o ceder por ningún título, en forma total o parcial, a favor de cualquier otra persona física o moral, sus derechos y obligaciones que se deriven del presente contrato; a excepción de los derechos de cobro, debiendo en este caso, solicitar por escrito el consentimiento de “EL INSTITUTO” a través del Administrador del contrato para tal efecto.



INSTITUTO MEXICANO DEL SEGURO SOCIAL
DIRECCIÓN DE ADMINISTRACIÓN
UNIDAD DE ADMINISTRACIÓN
COORDINACIÓN DE ADQUISICIÓN DE BIENES Y
CONTRATACIÓN DE SERVICIOS

Contrato Número
15BI0314

LICITACIÓN PÚBLICA
INTERNACIONAL
LA-019GYR040-T22-2015

"EL PROVEEDOR", deberá presentar la solicitud correspondiente dentro de los 5 (cinco) días naturales anteriores a la fecha de pago programada, a la que deberá adjuntar una copia de los contra-recibos cuyo importe transfiera, y demás documentos sustantivos de dicha transferencia, lo cual será necesario para efectuar el pago correspondiente.

Si con motivo de la transferencia de los derechos de cobro solicitada por **"EL PROVEEDOR"** se origina un retraso en el pago, no procederá el pago de los gastos financieros a que hace referencia el artículo 51 de la Ley de Adquisiciones, Arrendamientos y Servicios del Sector Público.

OCTAVA.- RESPONSABILIDAD.- "EL PROVEEDOR" se obliga a responder por su cuenta y riesgo de los daños y/o perjuicios que por inobservancia o negligencia de su parte, llegue a causar a **"EL INSTITUTO"** y/o a terceros, con motivo de las obligaciones pactadas en este instrumento jurídico, o deficiencias presentadas de conformidad con lo establecido en el artículo 53 de la Ley de Adquisiciones, Arrendamientos y Servicios del Sector Público.

NOVENA.- CONTRIBUCIONES.- Los impuestos y/o derechos que procedan con motivo de los bienes objeto del presente contrato, serán pagados por **"EL PROVEEDOR"** conforme a la legislación aplicable en la materia.

"EL INSTITUTO" sólo cubrirá el Impuesto al Valor Agregado (I.V.A.) de acuerdo a lo establecido en las disposiciones fiscales vigentes en la materia.

"EL PROVEEDOR" en su caso, cumplirá con la inscripción de sus trabajadores en el régimen obligatorio del Seguro Social, así como con el pago de las cuotas obrero-patronales a que haya lugar, conforme a lo dispuesto en la Ley del Seguro Social. **"EL INSTITUTO"** a través del Área fiscalizadora competente podrá verificar en cualquier momento el cumplimiento de dicha obligación.

"EL PROVEEDOR" podrá solicitar a **"EL INSTITUTO"** a través del Área competente, por escrito y previo al cobro de cualquier factura, que de conformidad con lo dispuesto en el artículo 40 B último párrafo de la Ley del Seguro Social, en el supuesto que durante la vigencia del presente contrato, se generen cuentas por liquidar a su cargo, líquidas y exigibles a favor de **"EL INSTITUTO"** le sean aplicados como descuento en los recursos que le corresponda percibir con motivo del presente instrumento jurídico, contra los adeudos que, en su caso, tuviera por concepto de cuotas obrero patronales.

DÉCIMA.- PATENTES Y/O MARCAS.- "EL PROVEEDOR" se obliga para con **"EL INSTITUTO"** a responder por los daños y/o perjuicios que pudiera causar a éste o a terceros, si con motivo de la entrega de los bienes viola derechos de autor, de patentes y/o marcas u otro derecho reservado a nivel Nacional o Internacional.



INSTITUTO MEXICANO DEL SEGURO SOCIAL
DIRECCIÓN DE ADMINISTRACIÓN
UNIDAD DE ADMINISTRACIÓN
COORDINACIÓN DE ADQUISICIÓN DE BIENES Y
CONTRATACIÓN DE SERVICIOS

Contrato Número
15BI0314

LICITACIÓN PÚBLICA
INTERNACIONAL
LA-019GYR040-T22-2015

Por lo anterior, **"EL PROVEEDOR"** manifiesta en este acto bajo protesta de decir verdad, no encontrarse en ninguno de los supuestos de infracción a la Ley Federal del Derecho de Autor, ni a la Ley de la Propiedad Industrial.

En caso de que sobreviniera alguna reclamación en contra de **"EL INSTITUTO"** por cualquiera de las causas antes mencionadas, la única obligación de éste será la de dar aviso en el domicilio previsto en este instrumento jurídico a **"EL PROVEEDOR"** para que éste lleve a cabo las acciones necesarias que garanticen la liberación de **"EL INSTITUTO"** de cualquier controversia o responsabilidad de carácter civil, mercantil, penal o administrativa que, en su caso, se ocasione.

Lo anterior de conformidad a lo establecido en el artículo 45 fracción XX de la Ley de Adquisiciones, Arrendamientos y Servicios del Sector Público.

DÉCIMA PRIMERA.- GARANTÍAS.- "EL PROVEEDOR" se obliga a entregar a **"EL INSTITUTO"**, las garantías que se enumeran a continuación:

A) GARANTÍA DE LOS BIENES.- "EL PROVEEDOR" deberá entregar conjuntamente con los bienes, escrito en papel membretado de éste, firmado por su representante legal, por el que se garantice los bienes objeto del presente contrato por 36 (treinta y seis) meses, con cobertura amplia contra vicios ocultos, defectos de fabricación o cualquier daño que presenten, contados a partir de la fecha de entrega de los bienes a entera satisfacción de **"EL INSTITUTO"** conforme al Anexo número 5-D (cinco-D) de la convocatoria de la cual deriva el presente contrato.

La cual deberá contemplar los aspectos descritos en los numerales 14.1.1 Capacitación, 14.1.2 Tiempos máximos de reparación o atención de fallas, 14.1.3 Mantenimiento correctivo y/o preventivo y 14.1.4 Consumibles y refacciones de la convocatoria que sirvió de base para la elaboración del presente instrumento jurídico, la cual está disponible para su consulta en el portal de compras gubernamentales CompraNet 5.0.

B) GARANTÍA DE CUMPLIMIENTO DEL CONTRATO.- "EL PROVEEDOR" se obliga a entregar a más tardar dentro de los 10 (diez) días naturales posteriores a la firma de este instrumento jurídico, en términos del artículo 48 de la Ley de Adquisiciones, Arrendamientos y Servicios del Sector Público, una garantía de cumplimiento de todas y cada una de las obligaciones a su cargo derivadas del presente contrato, mediante fianza expedida por compañía autorizada en los términos de la Ley de Instituciones de Seguros y de Fianzas a favor del **"Instituto Mexicano del Seguro Social"**, por un monto equivalente al 10% (diez por ciento) sobre el importe total que se indica en la Cláusula Segunda del presente contrato, sin considerar el Impuesto al Valor Agregado (I.V.A.), en Moneda Nacional.

"EL PROVEEDOR" queda obligado a entregar a **"EL INSTITUTO"** la póliza de fianza, apegándose al formato que se integra en la convocatoria del procedimiento del cual deriva el



INSTITUTO MEXICANO DEL SEGURO SOCIAL
DIRECCIÓN DE ADMINISTRACIÓN
UNIDAD DE ADMINISTRACIÓN
COORDINACIÓN DE ADQUISICIÓN DE BIENES Y
CONTRATACIÓN DE SERVICIOS

Contrato Número
15BI0314

LICITACIÓN PÚBLICA
INTERNACIONAL
LA-019GYR040-T22-2015

presente contrato, en la División de contratos, ubicada en la calle Durango número 291 10° Piso, Colonia Roma Norte, Delegación Cuauhtémoc, Código Postal 06700 México, Distrito Federal.

Dicha póliza de garantía de cumplimiento del contrato se liberará de forma inmediata a **"EL PROVEEDOR"** una vez que **"EL INSTITUTO"** le otorgue autorización por escrito, para que éste pueda solicitar a la afianzadora correspondiente la cancelación de la fianza, autorización que se entregará a **"EL PROVEEDOR"** siempre que demuestre haber cumplido con la totalidad de las obligaciones adquiridas por virtud del presente contrato; para lo cual deberá presentar mediante escrito la solicitud de liberación de la fianza en la División de Contratos, misma que llevará a cabo el procedimiento para la liberación y entrega de fianza.

DÉCIMA SEGUNDA.- EJECUCIÓN DE LA PÓLIZA DE FIANZA DE CUMPLIMIENTO DE ESTE CONTRATO.- **"EL INSTITUTO"** llevará a cabo la ejecución de la garantía de cumplimiento del contrato en los casos siguientes:

- a) Se rescinda administrativamente este contrato.
- b) Durante su vigencia se detecten deficiencias, fallas o calidad inferior en los bienes suministrados, en comparación con los ofertados.
- c) Cuando en el supuesto de que se realicen modificaciones al presente contrato, no entregue **"EL PROVEEDOR"** en el plazo pactado, el endoso o la nueva garantía, que ampare el porcentaje establecido para garantizar el cumplimiento del presente instrumento jurídico, establecido en la Cláusula Décima Primera inciso b).
- d) Por cualquier otro incumplimiento de las obligaciones contraídas en este contrato.

De conformidad con el artículo 81 fracción II del Reglamento de la Ley de Adquisiciones, Arrendamientos y Servicios del Sector Público, la aplicación de la garantía de cumplimiento se hará efectiva por el monto total de la obligación garantizada.

DÉCIMA TERCERA.- PENAS CONVENCIONALES POR ATRASO EN LA ENTREGA DE LOS BIENES.- **"EL INSTITUTO"** aplicará una pena convencional por cada día de atraso en la entrega de los bienes a entera satisfacción de **"EL INSTITUTO"**, por el equivalente al 2.5% (dos punto cinco por ciento) sobre el valor total de lo incumplido, sin incluir el Impuesto al Valor Agregado, en cada uno de los supuestos siguientes:

- a) Cuando **"EL PROVEEDOR"** no entregue a entera satisfacción de **"EL INSTITUTO"** los bienes que le hayan sido requeridos, en los plazos previstos en la Cláusula Cuarta del presente instrumento jurídico. En este supuesto, la aplicación de la pena convencional podrá ser hasta por un máximo de 4 (cuatro) días naturales, como entrega con atraso.
- b) Cuando **"EL PROVEEDOR"** no reponga dentro del plazo señalado en la Cláusula Quinta del presente contrato, los bienes que **"EL INSTITUTO"** haya solicitado para su canje.



INSTITUTO MEXICANO DEL SEGURO SOCIAL
DIRECCIÓN DE ADMINISTRACIÓN
UNIDAD DE ADMINISTRACIÓN
COORDINACIÓN DE ADQUISICIÓN DE BIENES Y
CONTRATACIÓN DE SERVICIOS

Contrato Número
15BI0314

LICITACIÓN PÚBLICA
INTERNACIONAL
LA-019GYR040-T22-2015

La pena convencional por atraso se calculará por cada día de incumplimiento, de acuerdo con el porcentaje de penalización establecido, aplicado al valor de los bienes entregados con atraso y de manera proporcional al importe de la garantía de cumplimiento que corresponda a la partida que se trate. La suma de las penas convencionales no deberá exceder el importe de dicha garantía.

El Administrador del presente contrato será el encargado de realizar el trámite de la aplicación de las penas convencionales, objeto del presente instrumento jurídico y de comunicar los incumplimientos cuando así lo amerite el caso.

"EL INSTITUTO" descontará las cantidades que resulten de aplicar la pena convencional, sobre los pagos que deba cubrir a **"EL PROVEEDOR"**.

"EL PROVEEDOR" autoriza a descontar las cantidades que resulten de aplicar las sanciones señaladas en párrafos anteriores, sobre los pagos que a él deberán de cubrirse, durante el período en que incurra y/o se mantenga el incumplimiento con motivo del suministro de los bienes.

Conforme a lo previsto en el último párrafo del artículo 96 del Reglamento de la Ley de Adquisiciones, Arrendamientos y Servicios del Sector Público, no se aceptará la estipulación de penas convencionales, a cargo de **"EL INSTITUTO"**.

DÉCIMA CUARTA.- TERMINACIÓN ANTICIPADA.- De conformidad con lo establecido en el artículo 54 Bis de la Ley de Adquisiciones, Arrendamientos y Servicios del Sector Público, **"EL INSTITUTO"** podrá dar por terminado anticipadamente el presente contrato sin responsabilidad para éste y sin necesidad de que medie resolución judicial alguna, cuando concurren razones de interés general o bien, cuando por causas justificadas se extinga la necesidad de requerir los bienes objeto del presente contrato, y se demuestre que de continuar con el cumplimiento de las obligaciones pactadas se ocasionaría algún daño o perjuicio a **"EL INSTITUTO"** o se determine la nulidad de los actos que dieron origen al presente instrumento jurídico, con motivo de la resolución de una inconformidad o intervención de oficio emitida por la Secretaría de la Función Pública.

La terminación anticipada del presente contrato se sustentará mediante dictamen que precise las razones o las causas justificadas que den origen a la misma. Los gastos no recuperables por la terminación anticipada serán pagados siempre que éstos sean razonables, estén comprobados y se relacionen directamente con el presente instrumento jurídico.

DÉCIMA QUINTA.- CAUSALES DE RESCISIÓN ADMINISTRATIVA DEL CONTRATO.- **"EL INSTITUTO"** podrá rescindir administrativamente este contrato sin más responsabilidad para el mismo y sin necesidad de resolución judicial, cuando **"EL PROVEEDOR"** incurra en cualquiera de las causales que de manera enunciativa más no limitativa se señalan a continuación:



INSTITUTO MEXICANO DEL SEGURO SOCIAL
DIRECCIÓN DE ADMINISTRACIÓN
UNIDAD DE ADMINISTRACIÓN
COORDINACIÓN DE ADQUISICIÓN DE BIENES Y
CONTRATACIÓN DE SERVICIOS

Contrato Número
15BI0314

LICITACIÓN PÚBLICA
INTERNACIONAL
LA-019GYR040-T22-2015

1. Cuando no entregue la garantía de cumplimiento del presente contrato, a más tardar dentro del término de 10 (diez) días naturales posteriores a la firma del mismo.
2. Cuando incurra en falta de veracidad total o parcial respecto a la información proporcionada para la celebración de este contrato.
3. Cuando se incumpla, total o parcialmente, con cualesquiera de las obligaciones establecidas en este instrumento jurídico y sus anexos.
4. Cuando se compruebe que **"EL PROVEEDOR"** haya entregado bienes con descripciones y características distintas a las pactadas en el presente instrumento jurídico.
5. En caso de que **"EL PROVEEDOR"** no reponga los bienes que le hayan sido devueltos para canje, por problemas de calidad, defectos o vicios ocultos, de acuerdo a lo estipulado en el presente contrato.
6. Cuando se transmitan total o parcialmente, bajo cualquier título y a favor de cualquier otra persona física o moral, los derechos y obligaciones derivados del presente instrumento jurídico, con excepción de los derechos de cobro, previa autorización de **"EL INSTITUTO"**.
7. Si la autoridad competente declara el concurso mercantil o cualquier situación análoga o equivalente que afecte el patrimonio de **"EL PROVEEDOR"**.
8. Cuando los bienes entregados no puedan funcionar o ser utilizados por estar incompletos.
9. En el supuesto de que la Comisión Federal de Competencia, de acuerdo a sus facultades, notifique a **"EL INSTITUTO"** la sanción impuesta a **"EL PROVEEDOR"** con motivo de la colusión de precios en que hubiese incurrido durante el procedimiento, en contravención a lo dispuesto en los artículos 9 de la Ley Federal de Competencia Económica y 34 de la Ley de Adquisiciones, Arrendamientos y Servicios del Sector Público.
10. En caso de que durante la vigencia de éste contrato la renovación del Registro Sanitario no resulte favorable por la autoridad sanitaria; o bien, se reciba comunicado por parte de la Comisión Federal para la Protección contra Riesgos Sanitarios (COFEPRIS), en el sentido de que **"EL PROVEEDOR"** ha sido sancionado, o se le ha revocado el Registro Sanitario correspondiente.
11. En caso de que la Comisión Federal para la Protección contra Riesgos Sanitarios (COFEPRIS), dictamine que respecto de los bienes existe alerta médica durante la vigencia del presente instrumento jurídico.
12. Si **"EL PROVEEDOR"** no permite a **"EL INSTITUTO"** la administración y verificación a que se refiere la cláusula **Vigésima** señalada en el presente contrato.

DÉCIMA SEXTA.- RESCISIÓN ADMINISTRATIVA DEL CONTRATO.- "EL INSTITUTO", en términos de lo dispuesto en el artículo 54 de la Ley de Adquisiciones, Arrendamientos y



INSTITUTO MEXICANO DEL SEGURO SOCIAL
DIRECCIÓN DE ADMINISTRACIÓN
UNIDAD DE ADMINISTRACIÓN
COORDINACIÓN DE ADQUISICIÓN DE BIENES Y
CONTRATACIÓN DE SERVICIOS

Contrato Número
15BI0314

LICITACIÓN PÚBLICA
INTERNACIONAL
LA-019GYR040-T22-2015

Servicios del Sector Público, podrá rescindir administrativamente el presente contrato en cualquier momento, cuando **"EL PROVEEDOR"** incurra en incumplimiento de cualquiera de las obligaciones a su cargo, de conformidad con el procedimiento siguiente:

- a) Si **"EL INSTITUTO"** considera que **"EL PROVEEDOR"** ha incurrido en alguna de las causales de rescisión que se consignan en la Cláusula que antecede, lo hará saber a **"EL PROVEEDOR"** de forma indubitable por escrito, a efecto de que éste exponga lo que a su derecho convenga y aporte, en su caso, las pruebas que estime pertinentes, en un término de **5 (cinco)** días hábiles, a partir de la notificación de la comunicación de referencia.
- b) Transcurrido el término a que se refiere el inciso anterior, se resolverá considerando los argumentos y pruebas que hubiere hecho valer.
- c) La determinación de dar o no por rescindido administrativamente el presente contrato, deberá ser debidamente fundada, motivada y comunicada por escrito a **"EL PROVEEDOR"** dentro de los **15 (quince)** días hábiles siguientes, al vencimiento del plazo señalado en el inciso a) de esta Cláusula.

En el supuesto de que se rescinda este contrato, **"EL INSTITUTO"** no aplicarán las penas convencionales, ni su contabilización para hacer efectiva la garantía de cumplimiento de este instrumento jurídico.

En caso de que **"EL INSTITUTO"** determine dar por rescindido el presente contrato, se deberá formular y notificar un finiquito dentro de los **20 (veinte)** días naturales siguientes a la fecha en que se notifique la rescisión, de conformidad con el artículo 99 del Reglamento de la Ley de Adquisiciones, Arrendamientos y Servicios del Sector Público, en el que se hagan constar los pagos que, en su caso, deba efectuar **"EL INSTITUTO"**, por concepto de la entrega de los bienes por **"EL PROVEEDOR"** hasta el momento en que se determine la rescisión administrativa.

Iniciado un procedimiento de conciliación **"EL INSTITUTO"**, bajo su responsabilidad podrá suspender el trámite del procedimiento de rescisión.

Si previamente a la determinación de dar por rescindido este contrato, **"EL PROVEEDOR"** entrega los bienes, el procedimiento iniciado quedará sin efectos, previa aceptación y verificación de **"EL INSTITUTO"** por escrito, de que continúa vigente la necesidad de contar con los bienes y aplicando, en su caso, las penas convencionales correspondientes.

"EL INSTITUTO" podrá determinar no dar por rescindido este contrato, cuando durante el procedimiento advierta que dicha rescisión pudiera ocasionar algún daño o afectación a las funciones que tiene encomendadas. En este supuesto, **"EL INSTITUTO"** elaborará un dictamen en el cual justifique que los impactos económicos o de operación que se ocasionarían con la rescisión del contrato resultarían más inconvenientes.



INSTITUTO MEXICANO DEL SEGURO SOCIAL
DIRECCIÓN DE ADMINISTRACIÓN
UNIDAD DE ADMINISTRACIÓN
COORDINACIÓN DE ADQUISICIÓN DE BIENES Y
CONTRATACIÓN DE SERVICIOS

Contrato Número
15BI0314

LICITACIÓN PÚBLICA
INTERNACIONAL
LA-019GYR040-T22-2015

De no darse por rescindido este contrato, **"EL INSTITUTO"** establecerá, de conformidad con **"EL PROVEEDOR"** un nuevo plazo para el cumplimiento de aquellas obligaciones que se hubiesen dejado de cumplir, a efecto de que **"EL PROVEEDOR"** subsane el incumplimiento que hubiere motivado el inicio del procedimiento de rescisión. Lo anterior, se llevará a cabo a través de un convenio modificatorio en el que se atenderá a las condiciones previstas en los dos últimos párrafos del artículo 52 de la Ley de Adquisiciones, Arrendamientos y Servicios del Sector Público.

DÉCIMA SÉPTIMA.- PROCEDIMIENTO DE CONCILIACIÓN.- En cualquier momento durante la vigencia del presente contrato, **"EL PROVEEDOR"** o **"EL INSTITUTO"** podrán presentar ante el Órgano Interno de Control en **"EL INSTITUTO"** solicitud de conciliación por desavenencias, derivadas del presente instrumento jurídico, conforme a lo dispuesto por la Ley de Adquisiciones, Arrendamientos y Servicios del Sector Público y su Reglamento.

La solicitud se presentará mediante escrito, el cual contendrá los requisitos contenidos en el artículo 15 de la Ley Federal de Procedimiento Administrativo, además hará referencia al número de contrato, al servidor público encargado de su administración, objeto, vigencia y el monto del contrato, señalando, en su caso, sobre la existencia de convenios modificatorios, debiendo adjuntar copia de los instrumentos consensuales debidamente suscritos.

DÉCIMA OCTAVA.- RELACIÓN LABORAL.- **"LAS PARTES"** convienen en que **"EL INSTITUTO"**, no adquiere ninguna obligación de carácter laboral para con **"EL PROVEEDOR"**, ni para con los trabajadores que el mismo contrate para la realización del objeto del presente instrumento jurídico, toda vez que dicho personal depende exclusivamente de **"EL PROVEEDOR"**.

Por lo anterior, no se le considerará a **"EL INSTITUTO"** como patrón, ni aún sustituto, y **"EL PROVEEDOR"**, expresamente lo exime de cualquier responsabilidad de carácter civil, fiscal, de seguridad social, laboral o de otra especie, que en su caso pudiera llegar a generarse.

"EL PROVEEDOR" se obliga a liberar a **"EL INSTITUTO"** de cualquier reclamación de índole laboral o de seguridad social que sea presentada por parte de sus trabajadores, ante las autoridades competentes.

DÉCIMA NOVENA.- MODIFICACIONES.- De conformidad con lo establecido en los artículos 52 de la Ley de Adquisiciones, Arrendamientos y Servicios del Sector Público y 91 de su Reglamento, **"EL INSTITUTO"** podrá celebrar por escrito convenio modificatorio, al presente contrato dentro de la vigencia del mismo. Para tal efecto, **"EL PROVEEDOR"** se obliga a entregar, en su caso, la modificación de la garantía, en términos del artículo 103 fracción II del Reglamento de la Ley de Adquisiciones, Arrendamientos y Servicios del Sector Público.



INSTITUTO MEXICANO DEL SEGURO SOCIAL
DIRECCIÓN DE ADMINISTRACIÓN
UNIDAD DE ADMINISTRACIÓN
COORDINACIÓN DE ADQUISICIÓN DE BIENES Y
CONTRATACIÓN DE SERVICIOS

Contrato Número
15BI0314

LICITACIÓN PÚBLICA
INTERNACIONAL
LA-019GYR040-T22-2015

PRÓRROGAS.- Asimismo se podrán acordar prórrogas al plazo de entrega originalmente pactado por caso fortuito, fuerza mayor o por causas atribuibles a **“EL INSTITUTO”**, todo lo cual deberá estar debidamente acreditado en el expediente de contratación respectivo. **“EL PROVEEDOR”** puede solicitar la modificación del plazo originalmente pactado cuando se actualicen y se acrediten los supuestos de caso fortuito o de fuerza mayor.

Cualquier modificación a los derechos y obligaciones estipuladas por **“LAS PARTES”** en el presente contrato, deberá formalizarse mediante convenio y por escrito, mismo que será suscrito por los servidores públicos que lo hayan hecho en el contrato, quienes los sustituyan o estén facultados para ello.

VIGÉSIMA.- ADMINISTRACIÓN Y VERIFICACIÓN.- Será responsabilidad del servidor público indicado en el apartado de declaraciones de **“EL INSTITUTO”** de este instrumento jurídico, administrar y verificar el cumplimiento del presente contrato; de conformidad con lo establecido en el penúltimo y último párrafo del artículo 84 del Reglamento de la Ley de Adquisiciones, Arrendamientos y Servicios del Sector Público.

En el caso de que se lleve a cabo un relevo institucional temporal o permanente de dicho servidor público, tendrá carácter de **ADMINISTRADOR DEL CONTRATO** la persona que lo sustituya en el cargo.

VIGÉSIMA PRIMERA.- RELACIÓN DE ANEXOS.- Los anexos que se relacionan a continuación forman parte integrante del presente contrato.

- Anexo 1 (uno)** "Oficio(s) de Liberación de Inversión (OLI)"
- Anexo 2 (dos)** "Propuesta Técnica y Económica"
- Anexo 3 (tres)** "Guía de Distribución y Requisitos de Instalación y Capacitación"

VIGÉSIMA SEGUNDA.- LEGISLACIÓN APLICABLE.- **“LAS PARTES”** se obligan a sujetarse estrictamente para el cumplimiento del presente contrato, a todas y cada una de las cláusulas del mismo, así como a lo establecido en la Ley de Adquisiciones, Arrendamientos y Servicios del Sector Público, su Reglamento, y supletoriamente al Código Civil Federal, a la Ley Federal de Procedimiento Administrativo, al Código Federal de Procedimientos Civiles y demás ordenamientos aplicables en la materia.

VIGÉSIMA TERCERA.- JURISDICCIÓN.- Para la interpretación y cumplimiento de este instrumento jurídico, así como para todo aquello que no esté expresamente estipulado en el mismo, **“LAS PARTES”** se someten a la jurisdicción de los Tribunales Federales competentes de la Ciudad de México, Distrito Federal, renunciando a cualquier otro fuero presente o futuro que por razón de su domicilio les pudiera corresponder.



**INSTITUTO MEXICANO DEL SEGURO SOCIAL
DIRECCIÓN DE ADMINISTRACIÓN
UNIDAD DE ADMINISTRACIÓN
COORDINACIÓN DE ADQUISICIÓN DE BIENES Y
CONTRATACIÓN DE SERVICIOS**

Contrato Número
15BI0314

LICITACIÓN PÚBLICA
INTERNACIONAL
LA-019GYR040-T22-2015

Previa lectura y debidamente enteradas "LAS PARTES" del contenido, alcance y fuerza legal del presente contrato, en virtud de que se ajusta a la expresión de su libre voluntad y que su consentimiento no se encuentra afectado por dolo, error, mala fe, ni otros vicios de la voluntad, lo firman y ratifican en todas sus partes, por sextuplicado, en la Ciudad de México, Distrito Federal, el día **22 de septiembre de 2015**, quedando un ejemplar en poder de "EL PROVEEDOR" y los demás en poder de "EL INSTITUTO".

"EL INSTITUTO"
INSTITUTO MEXICANO DEL SEGURO SOCIAL

"EL PROVEEDOR"
CASA PLARRE, S.A. DE C.V.

LICENCIADO FERNANDO JUAN JOSÉ GÓMEZ DE LARA
Apoderado Legal

ALBERTO PAULINO BASURTO
Apoderado Legal

ÁREA CONTRATANTE

ÁREA TÉCNICA

MAESTRA PATRICIA BELMONT ZAPATA
Titular de la División de Equipo y Mobiliario Médico

INGENIERO MIGUEL ANGEL ROJAS GONZÁLEZ
Titular de la División de Equipamiento Médico

ADMINISTRADORA DEL CONTRATO

ADMINISTRADOR DEL CONTRATO

MARÍA DEL ROCÍO POBLANO DEHESA
Jefe de Área de Servicios de Prevención y Promoción
de la Salud para Trabajadores IMSS en Nivel Central

MARCO ANTONIO DÍAZ AGUILAR
Titular de la División de Inmuebles Centrales
en Nivel Central

Las firmas que anteceden, forman parte del contrato número **15BI0314**, celebrado entre el **INSTITUTO MEXICANO DEL SEGURO SOCIAL** y la empresa denominada **CASA PLARRE, S.A. DE C.V.**, de fecha 22 de septiembre de 2015.

JASS/AAL/FMC

SIN TEXTO





INSTITUTO MEXICANO DEL SEGURO SOCIAL
DIRECCIÓN DE ADMINISTRACIÓN
UNIDAD DE ADMINISTRACIÓN
COORDINACIÓN DE ADQUISICIÓN DE BIENES Y
CONTRATACIÓN DE SERVICIOS

Contrato Número
15BI0314

LICITACIÓN PÚBLICA
INTERNACIONAL
LA-019GYR040-T22-2015

ANEXO 1 (UNO)

"OFICIO(S) DE LIBERACIÓN DE INVERSIÓN (OLI)"

ANEXOS
DIVISION DE CONTRATOS

EL PRESENTE ANEXO CONSTA DE 3 HOJAS INCLUYENDO ESTA CARÁTULA

COORDINACIÓN TÉCNICA DE CONTRATOS E INVESTIGACIÓN DE MERCADOS
DIVISIÓN DE CONTRATOS
NIVEL CENTRAL

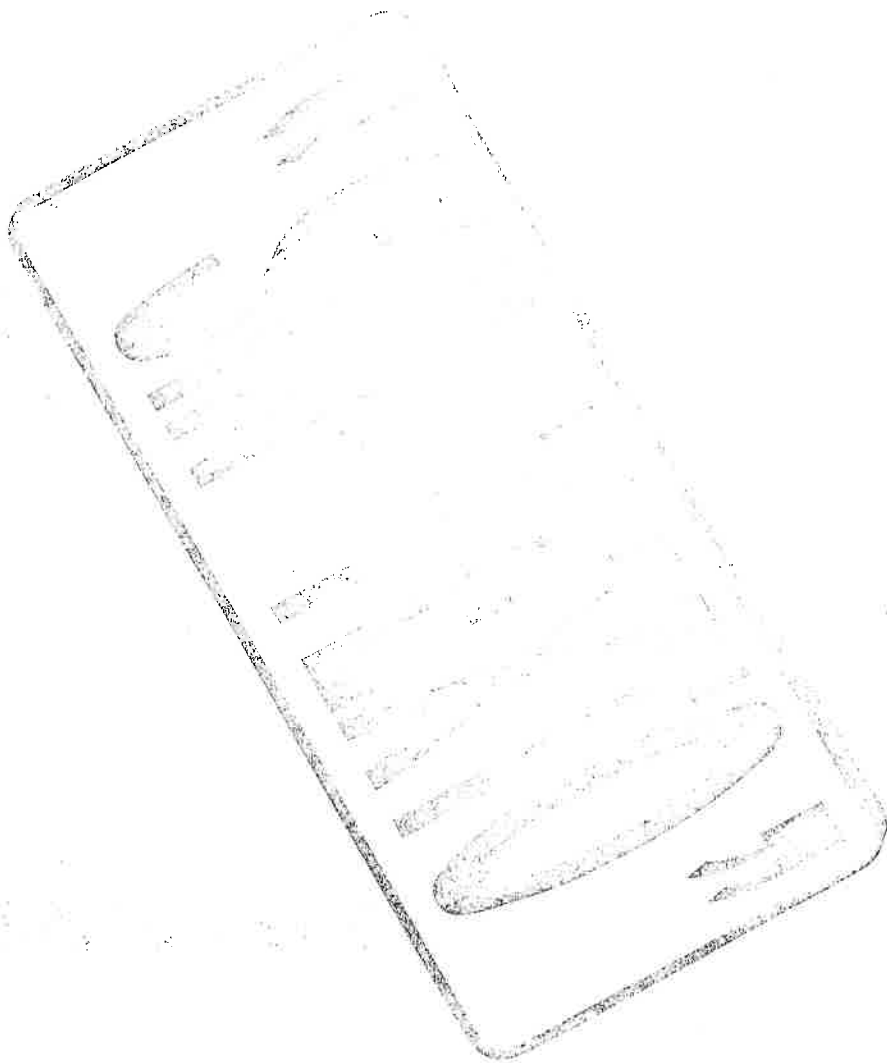

C

SAITEN

C



**INSTITUTO MEXICANO DEL SEGURO SOCIAL
DIRECCIÓN DE ADMINISTRACIÓN
UNIDAD DE ADMINISTRACIÓN
COORDINACIÓN DE ADQUISICIÓN DE BIENES Y
CONTRATACIÓN DE SERVICIOS**

**Contrato Número
15BI0314**

LICITACIÓN PÚBLICA
INTERNACIONAL
LA-019GYR040-T22-2015

**ANEXO 2 (DOS)
"PROPUESTA TECNICA Y ECONÓMICA"**

**ANEXOS
DIVISION DE CONTRATOS**

EL PRESENTE ANEXO CONSTA DE 7 HOJAS INCLUYENDO ESTA CARÁTULA

COORDINACIÓN TÉCNICA DE CONTRATOS E INVESTIGACIÓN DE MERCADOS
DIVISIÓN DE CONTRATOS
NIVEL CENTRAL

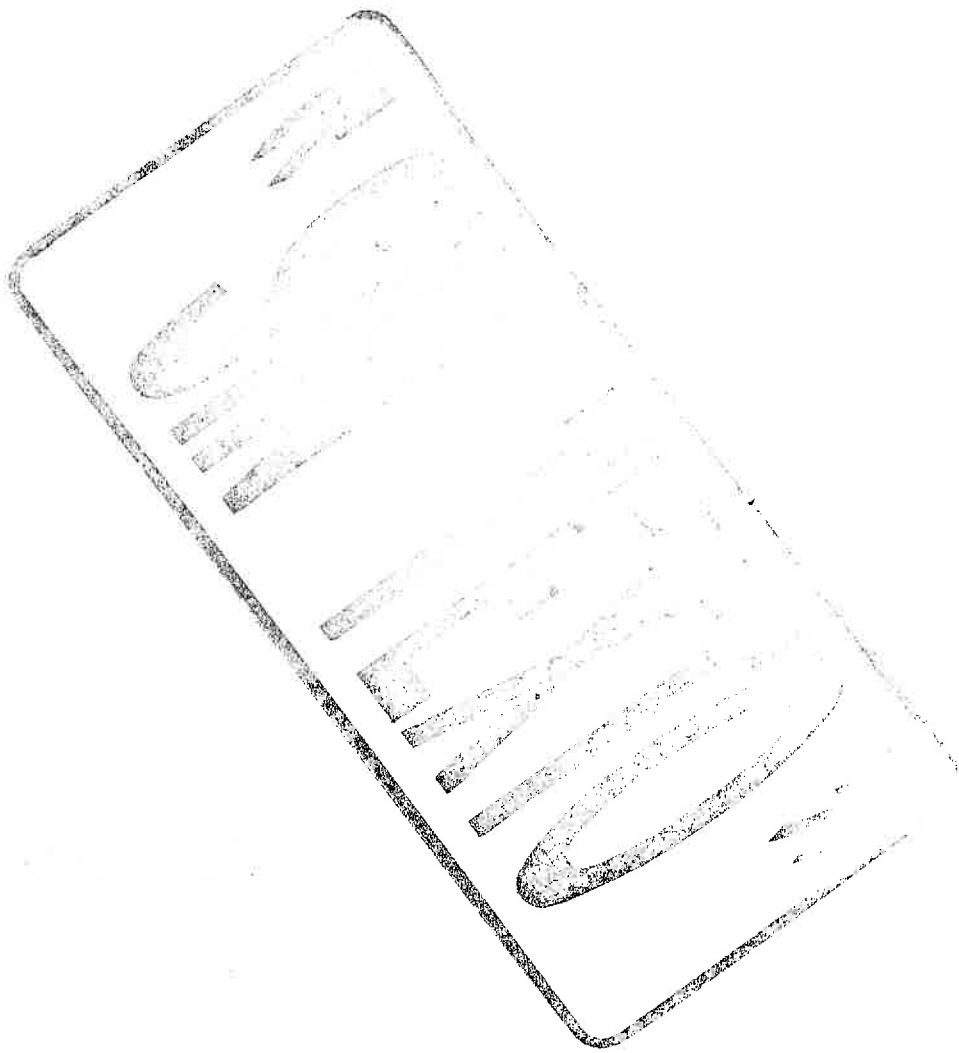

1



**ANEXO 1-C (UNO-C)
DESCRIPCIÓN TÉCNICA DEL LICITANTE**

PROCEDIMIENTO	LA-019GYR040-T22-2015	CANTIDAD	21
PARTIDA	7		
CLAVE SAI	531.172.0014.01.01		
CLAVE PREI	11714		
NOMBRE GENERICO			
DESFIBRILADOR - MONITOR - MARCAPASO			

LICITANTE	CASA FLARRE, S. A. DE C. V.
FABRICANTE	NIHON KOHDEN CORPORATION
MARCA	NIHON KOHDEN
MODELO	TEC-8352K
CATALOGO	MANUAL 1, MANUAL 2

HOJA 1 DE 6

ESPECIFICACIONES

DESCRIPCIÓN TÉCNICA DEL LICITANTE

1. DEFINICION.

1.1 EQUIPO PARA DESCARGA SINCRONIZADA DURANTE DESFIBRILACIÓN Y CARADIOVERSIÓN A RITMO SINUSAL, CON SISTEMA PARA APLICAR MARCAPASO EXTERNO TRANSCUTÁNEO.

2. DESCRIPCIÓN:

2.1 DESFIBRILADOR MONITOR DE ONDA BIFÁSICA CON MARCAPASOS Y MONITOREO MULTIPARAMÉTRICO.

2.2 DESFIBRILADOR

2.2.1 PARA DESFIBRILACIÓN MANUAL Y MODO SEMIAUTOMÁTICO (MODO DEA), CARADIOVERSIÓN Y MONITOREO CONTINUO INTEGRADO.

2.2.2 CON SELECTOR DE NIVEL DE ENERGÍA PARA DESCARGA BIFÁSICA AL MENOS 200 JOULES. SEGÚN JUNTA DE ACLARACIONES. PRECISION 14.

2.2.3 CAPACIDAD DE AUTODESCARGA CUANDO NO SE UTILICE EN UN PLAZO MÁXIMO DE 60 SEGUNDOS.

2.2.4 CON SISTEMA PARA PROBAR ENERGÍA DE DESCARGA.

2.2.5 TIEMPO DE CARGA DE 10 SEGUNDOS O MENOR PARA MÁXIMA ENERGÍA.

2.2.6 CON SELECTOR DE MODO: CARADIOVERSIÓN, DESFIBRILACIÓN, MARCAPASOS Y MODO SEMIAUTOMÁTICO (MODO DEA).

2.2.7 CON CAPACIDAD DE DESFIBRILACIÓN INTERNA (CIRUGÍA DE CORAZÓN ABIERTO) Y EXTERNA.

1. DEFINICION.

1.1 EQUIPO PARA DESCARGA SINCRONIZADA DURANTE DESFIBRILACIÓN Y CARADIOVERSIÓN A RITMO SINUSAL, CON SISTEMA PARA APLICAR MARCAPASO EXTERNO TRANSCUTÁNEO. MANUAL 1 PAG. 1.3

2. DESCRIPCIÓN:

2.1 DESFIBRILADOR MONITOR DE ONDA BIFÁSICA CON MARCAPASOS Y MONITOREO MULTIPARAMÉTRICO. MANUAL 1 PAG. 1.3, 1.4, 1.5

2.2 DESFIBRILADOR MANUAL 1 PAG. CARATULA

2.2.1 PARA DESFIBRILACIÓN MANUAL Y MODO SEMIAUTOMÁTICO (MODO DEA), CARADIOVERSIÓN Y MONITOREO CONTINUO INTEGRADO. MANUAL 1 PAG. 1.3, 1.4, 1.5

2.2.2 CON SELECTOR DE NIVEL DE ENERGÍA PARA DESCARGA BIFÁSICA DE 270 JOULES. MANUAL 1 PAG. 1.12

2.2.3 CAPACIDAD DE AUTODESCARGA CUANDO NO SE UTILICE EN UN PLAZO MÁXIMO DE 30, 40 50 Y 60 SEGUNDOS. MANUAL 1 PAG. 10.3

2.2.4 CON SISTEMA PARA PROBAR ENERGÍA DE DESCARGA. MANUAL 1 PAG. 1.5

2.2.5 TIEMPO DE CARGA DE 5 SEGUNDOS PARA MÁXIMA ENERGÍA. MANUAL 1 PAG. 1.12

2.2.6 CON SELECTOR DE MODO: CARADIOVERSIÓN, DESFIBRILACIÓN, MARCAPASOS Y MODO SEMIAUTOMÁTICO (MODO DEA). MANUAL 1 PAG. 1.12

2.2.7 CON CAPACIDAD DE DESFIBRILACIÓN INTERNA (CIRUGÍA DE CORAZÓN ABIERTO) Y EXTERNA.

**ANEXOS
DIVISION DE CONTRATOS**

biossmanri

Patriotismo D.F.
Diagonal de patriotismo No. 1 Piso A2
Col. Hipódromo Condesa
C.P. 06170 México, D.F.
Tel. 01 55 5134 0270
ventas@casaplarre.com

Cuauhtémoc D.F.
Av. Cuauhtémoc No. 220-201
Col. Doctores,
C.P. 06720 México, D.F.
Tel. 01 55 5134 3730
ventas@casaplarre.com

Monterrey
Simón Bolívar No. 1554
Col. Mitras Centro
C.P. 64460 Monterrey, N.L.
Tel. 01 81 8346 1473
ventas_mty@casaplarre.com

Guadafajara
General Antonio León No. 434 Int. 13
Col. Ladrón de Guevara A
C.P. 40150 Guadafajara, Jal.
Tel. 01 33 3630 9781
ventas_gdl@casaplarre.com

**ANEXOS
DIVISION DE CONTRATOS**



**ANEXO 1-C (UNO-C)
DESCRIPCIÓN TÉCNICA DEL LICITANTE**

PROCEDIMIENTO	LA-019GYR040-T22-2015	CANTIDAD	21
PARTIDA	7		
CLAVE SAI	531.172.0014.01.01		
CLAVE PREI	11714		
NOMBRE GENERICO			
DEFIBRILADOR - MONITOR - MARCAPASO			

ESPECIFICACIONES

LICITANTE	CASA PLARRE, S. A. DE C. V.
FABRICANTE	NIHON KOHDEN CORPORATION
MARCA	NIHON KOHDEN
MODELO	TEC-8352K
CATALOGO	MANUAL 1, MANUAL 2

HOJA 2 DE 6

DESCRIPCIÓN TÉCNICA DEL LICITANTE

<p>2.2.8 CABLE PARA USO DE ELECTRODOS DE DEFIBRILACIÓN</p> <p>2.2.9 <u>SE ELIMINA SUBNUMERAL SEGÚN JUNTA DE ACLARACIONES, PRECISION 14.</u></p> <p>2.3 MARCAPASOS TRANSCUTÁNEO</p> <p>2.3.1 INTERCONSTRUIDO USANDO ELECTRODOS</p> <p>2.3.2 AMPLITUD DEL PULSO SELECCIONABLE EN UN RANGO DE 10 MA O MENOR A 140 MA O MAYOR.</p> <p>2.3.3 DURACIÓN DE PULSO DE 40 MILISEGUNDOS O MENOR.</p> <p>2.3.4 FRECUENCIA DE MARCAPASOS AJUSTABLE EN EL RANGO DE 40 PULSOS POR MINUTO O MENOR A 170 PULSOS POR MINUTO O MAJOR.</p> <p>2.3.5 ACTIVACIÓN POR MODOS: FIJO (O ASINCRÓNICO) Y A DEMANDA (O SINCRÓNICO).</p> <p>2.3.6 DESPLIEGUE DE PARÁMETROS EN PANTALLA.</p> <p>2.4 MONITOR</p> <p>2.4.1 PANTALLA LCD A COLOR O TECNOLOGÍA SUPERIOR DE 14 CM (5.6 PULGADAS) COMO MÍNIMO.</p> <p>2.4.2 CON DESPLIEGUE NUMÉRICO Y DE ONDA DE LOS SIGUIENTES PARÁMETROS: FRECUENCIA CARDIACA, DESPLIEGUE DE TRAZO DE ECG COMO MÍNIMO A SELECCIONAR ENTRE 7 DERIVACIONES: (DI, DII, DIII, AVR, AVL, AVF Y V).</p>	<p><u>MANUAL 1 PAG. 4-1.2</u></p> <p>2.2.8 CABLE PARA USO DE ELECTRODOS DE DEFIBRILACIÓN <u>MANUAL 1 PAG. 1.11</u></p> <p>2.2.9 <u>NO SE OFERTA CONFORME A LA PRECISIÓN 14.</u></p> <p>2.3 MARCAPASOS TRANSCUTÁNEO <u>MANUAL 1 PAG. 1.5</u></p> <p>2.3.1 INTERCONSTRUIDO USANDO ELECTRODOS <u>MANUAL 1 PAG. 1.12, 1.13, 5.7</u></p> <p>2.3.2 AMPLITUD DEL PULSO SELECCIONABLE EN UN RANGO DE 8 MA 200 MA. <u>MANUAL 1 PAG. 10.8</u></p> <p>2.3.3 DURACIÓN DE PULSO DE 40 MILISEGUNDOS. <u>MANUAL 1 PAG. 10.8</u></p> <p>2.3.4 FRECUENCIA DE MARCAPASOS AJUSTABLE EN EL RANGO DE 30 PULSOS POR MINUTO A 180 PULSOS POR MINUTO. <u>MANUAL 1 PAG. 10.8</u></p> <p>2.3.5 ACTIVACIÓN POR MODOS: FIJO (O ASINCRÓNICO) Y A DEMANDA (O SINCRÓNICO). <u>MANUAL 1 PAG. 10.8</u></p> <p>2.3.6 DESPLIEGUE DE PARÁMETROS EN PANTALLA. <u>MANUAL 1 PAG. 5.4</u></p> <p>2.4 MONITOR <u>MANUAL 1 PAG. 10.7</u></p> <p>2.4.1 PANTALLA LCD A COLOR (8.4 PULGADAS). <u>MANUAL 1 PAG. 1.5</u></p> <p>2.4.2 CON DESPLIEGUE NUMÉRICO Y DE ONDA DE LOS SIGUIENTES PARÁMETROS: FRECUENCIA CARDIACA, DESPLIEGUE DE TRAZO DE ECG COMO MÍNIMO A SELECCIONAR ENTRE 7 DERIVACIONES: (DI, DII, DIII, AVR, AVL, AVF Y V). <u>MANUAL 1 PAG. 1.5 10.7</u></p>
--	--

Patriotismo D.F.
Diagonal de patriotismo No. 1 Piso A2
Col. Hipódromo Cordesa
C.P. 06170 México, D.F.
Tel. 01 55 5134 0270
ventas@casaplarre.com

Cuauhtémoc D.F.
Av. Cuauhtémoc No. 220-201
Col. Doctores,
C.P. 06720 México, D.F.
Tel. 01 55 5134 3730
ventas@casaplarre.com

Monterrey
Simón Bolívar No. 1554
Col. Mitras Centro
C.P. 64460 Monterrey, N.L.
Tel. 01 81 8346 1473
ventas_mty@casaplarre.com

Guadalajara
General Antonio León No. 434 Int. 13
Col. Ladrón de GuevarA
C.P. 44650 Guadalajara, Jal.
Tel. 01 33 3690 9781
ventas_gdl@casaplarre.com
www.casaplarre.com

ANEXOS
biossmant
DIVISION DE CONTRATOS



**ANEXO 1-C (UNO-C)
DESCRIPCIÓN TÉCNICA DEL LICITANTE**

PROCEDIMIENTO	LA-019GYR040-T22-2015	CANTIDAD	21
PARTIDA	7		
CLAVE SAI	531.172.0014.01.01		
CLAVE PREI	11714		
NOMBRE GENERICO			
DESFIBRILADOR - MONITOR - MARCAPASO			

ESPECIFICACIONES

LICITANTE	CASA PLARRE, S. A. DE C. V.
FABRICANTE	NIHON KOHDEN CORPORATION
MARCA	NIHON KOHDEN
MODELO	TEC-8352K
CATALOGO	MANUAL 1, MANUAL 2

HOJA 3 DE 6

DESCRIPCIÓN TÉCNICA DEL LICITANTE

<p>2.4.3 DESPLIEGUES EN PANTALLA Y PANEL DE CONTROL EN IDIOMA ESPAÑOL.</p> <p>2.4.4 ANÁLISIS E INTERPRETACIÓN DE ALTERACIONES DEL TRAZO DE ECG (ARRITMIAS).</p> <p>2.5 PALAS</p> <p>2.5.1 PARA EXCITACIÓN EXTERNA, CONVERTIBLES ADULTO / PEDIÁTRICAS QUE DETECTEN ACTIVIDAD ELECTROCARDIOGRÁFICA.</p> <p>2.5.2 CON DESCARGA DESDE LAS PALAS Y DESDE EL PANEL DE CONTROL.</p> <p>2.5.3 BOTÓN DE CARGA DESDE LAS PALAS Y DESDE EL PANEL DE CONTROL.</p> <p>2.5.4 CON POSIBILIDAD DE USO DE ELECTRODOS O ALMOHADILLAS PARA DESFIBRILACIÓN.</p> <p>2.6 ALARMAS AUDIBLES Y VISIBLES:</p> <p>2.6.1 SELECCIONABLES POR EL USUARIO, PARA ALTERACIONES EN LA FRECUENCIA</p> <p>2.6.2 DE DESCONEXIÓN DEL PACIENTE.</p> <p>2.6.3 DEL NIVEL DE CARGA DE LA BATERÍA</p> <p>2.7 SISTEMA DE REGISTRO</p> <p>2.7.1 IMPRESIÓN INTEGRADA.</p> <p>2.7.2 CON CAPACIDAD DE IMPRIMIR TRAZO DE ECG E</p>	<p>2.4.3 DESPLIEGUES EN PANTALLA Y PANEL DE CONTROL EN IDIOMA ESPAÑOL. <u>MANUAL 1 PAG. 1.3</u></p> <p>2.4.4 ANÁLISIS E INTERPRETACIÓN DE ALTERACIONES DEL TRAZO DE ECG (ARRITMIAS). <u>MANUAL 1 PAG. 10.26</u></p> <p>2.5 PALAS <u>MANUAL 1 PAG. 1.11</u></p> <p>2.5.1 PARA EXCITACIÓN EXTERNA, CONVERTIBLES ADULTO / PEDIÁTRICAS QUE DETECTEN ACTIVIDAD ELECTROCARDIOGRÁFICA. <u>MANUAL 1 PAG. 4-1.4, 10.7</u></p> <p>2.5.2 CON DESCARGA DESDE LAS PALAS Y DESDE EL PANEL DE CONTROL. <u>MANUAL 1 PAG. 1.13, 1.17</u></p> <p>2.5.3 BOTÓN DE CARGA DESDE LAS PALAS Y DESDE EL PANEL DE CONTROL. <u>MANUAL 1 PAG. 1.13, 1.17</u></p> <p>2.5.4 CON POSIBILIDAD DE USO DE ELECTRODOS O ALMOHADILLAS PARA DESFIBRILACIÓN. <u>MANUAL 1 PAG. 4-2</u></p> <p>2.6 ALARMAS AUDIBLES Y VISIBLES: <u>MANUAL 1 PAG. 10.9</u></p> <p>2.6.1 SELECCIONABLES POR EL USUARIO, PARA ALTERACIONES EN LA FRECUENCIA <u>MANUAL 1 PAG. 6.5</u></p> <p>2.6.2 DE DESCONEXIÓN DEL PACIENTE. <u>MANUAL 1 PAG. 6.6</u></p> <p>2.6.3 DEL NIVEL DE CARGA DE LA BATERÍA <u>MANUAL 1 PAG. 2.11.6</u></p> <p>2.7 SISTEMA DE REGISTRO <u>MANUAL 1 PAG. 1.6</u></p> <p>2.7.1 IMPRESIÓN INTEGRADA <u>MANUAL 1 PAG. 1.6</u></p> <p>2.7.2 CON CAPACIDAD DE IMPRIMIR TRAZO DE ECG E</p>
---	--

**ANEXOS
DIVISION DE CONTRATOS**

biossmanni

Patriotismo D.F.
Diagonal de patriotismo No. 1 Piso A2
Col. Hipódromo Condesa
C.P. 06170 México, D.F.
Tel. 01 55 5134 0270
ventas@casaplarre.com

Cuauhtémoc D.F.
Av. Cuauhtémoc No. 220-201
Col. Doctores,
C.P. 06720 México, D.F.
Tel. 01 55 5134 3730
ventas@casaplarre.com

Monterrey
Simón Bolívar No. 1554
Col. Mibras Centro
C.P. 64460 Monterrey, N.L.
Tel. 01 81 8346 1473
ventas_mty@casaplarre.com

Guadalajara
General Antonio León No. 43 Int. 13
Col. Ladrón de Guevara
C.P. 44600 Guadalajara, Jal.
Tel. 01 33 3630 9761
ventas_gdl@casaplarre.com



**ANEXO 1-C (UNO-C)
DESCRIPCIÓN TÉCNICA DEL LICITANTE**

PROCEDIMIENTO	LA-019GYR040-T22-2015	CANTIDAD	21
PARTIDA	7		
CLAVE SAI	531.172.0014.01.01		
CLAVE PREI	11714		
NOMBRE GENERICO			
DEFIBRILADOR - MONITOR - MARCAPASO			

ESPECIFICACIONES

LICITANTE	CASA PLARRE, S. A. DE C. V.
FABRICANTE	NIHON KOHDEN CORPORATION
MARCA	NIHON KOHDEN
MODELO	TEC-8352K
CATALOGO	MANUAL 1, MANUAL 2

HOJA 4 DE 6

DESCRIPCIÓN TÉCNICA DEL LICITANTE

<p>INFORMACIÓN RELATIVA AL EVENTO REGISTRADO.</p> <p>2.7.3 MODO DE OPERACIÓN MANUAL Y/O AUTOMÁTICO SELECCIONABLE POR EL USUARIO.</p> <p>2.7.4 UN CANAL COMO MÍNIMO.</p> <p>2.8 SPO2</p> <p>2.8.1 PORCENTAJE NUMÉRICO DE SPO2 DESPLEGADO EN PANTALLA Y CURVA DE PLETISMÓGRAFÍA Y/O BARRA DE PULSO Y FRECUENCIA DE PULSO.</p> <p>2.8.2 CABLE TRONCAL Y SENSOR REUSABLE DE DEDO ADULTO VIO PEDIÁTRICO O MULTISITIO.</p> <p>2.8.3 ALARMAS VISIBLES Y AUDIBLES, SELECCIONABLES POR EL USUARIO, PARA ALTERACIONES EN EL PORCENTAJE DE SPO2.</p> <p>2.9 PRESIÓN NO INVASIVA:</p> <p>2.9.1 MODOS PARA LA TOMA DE PRESIÓN: MANUAL Y AUTOMÁTICA A DIFERENTES INTERVALOS DE TIEMPO.</p> <p>2.9.2 ALARMAS AUDIBLES Y VISIBLES DE LA PRESIÓN SISTÓLICA Y DIASTÓLICA.</p> <p>2.9.3 DESPLIEGUE DIGITAL DE LA PRESIÓN SISTÓLICA, DIASTÓLICA Y MEDIA.</p> <p>2.9.4 BRAZALETE REUSABLE PARA MEDICIÓN DE LA PRESIÓN NO INVASIVA, UNO ADULTO Y UNO PEDIÁTRICO, UNA MANGUERA CON CONECTOR PARA LOS BRAZALETES.</p>	<p>INFORMACIÓN RELATIVA AL EVENTO REGISTRADO. <u>MANUAL 1 PAG. 7.3</u></p> <p>2.7.3 MODO DE OPERACIÓN MANUAL Y/O AUTOMÁTICO SELECCIONABLE POR EL USUARIO. <u>MANUAL 1 PAG. 7.3, 7.4</u></p> <p>2.7.4 DOS CANALES COMO MÍNIMO. <u>MANUAL 1 PAG. 1.6</u></p> <p>2.8 SPO2 <u>MANUAL 2 PAG. 5.1</u></p> <p>2.8.1 PORCENTAJE NUMÉRICO DE SPO2 DESPLEGADO EN PANTALLA Y CURVA DE PLETISMÓGRAFÍA Y/O BARRA DE PULSO Y FRECUENCIA DE PULSO. <u>MANUAL 2 PAG. 5.8</u></p> <p>2.8.2 CABLE TRONCAL Y SENSOR REUSABLE DE DEDO ADULTO Y/O PEDIÁTRICO O MULTISITIO. <u>MANUAL 1 PAG. 10.22</u></p> <p>2.8.3 ALARMAS VISIBLES Y AUDIBLES, SELECCIONABLES POR EL USUARIO, PARA ALTERACIONES EN EL PORCENTAJE DE SPO2. <u>MANUAL 1 PAG. 6.5, 10.9</u></p> <p>2.9 PRESIÓN NO INVASIVA: <u>MANUAL 1 PAG. 10.9</u></p> <p>2.9.1 MODOS PARA LA TOMA DE PRESIÓN: MANUAL Y AUTOMÁTICA A DIFERENTES INTERVALOS DE TIEMPO. <u>MANUAL 1 PAG. 10.9</u></p> <p>2.9.2 ALARMAS AUDIBLES Y VISIBLES DE LA PRESIÓN SISTÓLICA Y DIASTÓLICA. <u>MANUAL 1 PAG. 6.5, 10.9</u></p> <p>2.9.3 DESPLIEGUE DIGITAL DE LA PRESIÓN SISTÓLICA, DIASTÓLICA Y MEDIA. <u>MANUAL 2 PAG. 6.12</u></p> <p>2.9.4 BRAZALETE REUSABLE PARA MEDICIÓN DE LA PRESIÓN NO INVASIVA, UNO ADULTO Y UNO PEDIÁTRICO, UNA MANGUERA CON CONECTOR PARA LOS BRAZALETES. <u>MANUAL 1 PAG. 10.24</u></p>
---	--

ANEXOS
blossmann
DIVISION DE CONTRATOS

Patriotismo D.F.
Diagonal de patriotismo No. 1 Piso A2
Col. Hipódromo Condesa
C.P. 06170 México, D.F.
Tel. 01 55 5134 0270
ventas@casaplarre.com

Cuauhtémoc D.F.
Av. Cuauhtémoc No. 220-201
Col. Doctores
C.P. 06720 México, D.F.
Tel. 01 55 5134 3730
ventas@casaplarre.com

Montreyy
Simón Bolívar No. 1554
Col. Miltras Centro
C.P. 64460 Monterrey, N.L.
Tel. 01 81 8346 1473
ventas_mty@casaplarre.com

Guadalajara
General Antonio León No. 434 Int. 13
Col. Ladrón de Guevara
C.P. 44650 Guadalajara, Jal.
Tel. 01 33 3630 9781
ventas_gdl@casaplarre.com
www.casaplarre.com



**ANEXO 1-C (UNO-C)
DESCRIPCIÓN TÉCNICA DEL LICITANTE**

PROCEDIMIENTO	LA-019GYR040-T22-2015	CANTIDAD	21
PARTIDA	7		
CLAVE SAI	531.172.0014.01.01		
CLAVE PREI	11714		
NOMBRE GENERICO			
DESFIBRILADOR - MONITOR - MARCAPASO			

ESPECIFICACIONES

LICITANTE	CASA PLARRE, S. A. DE C. V.
FABRICANTE	NIHON KOHDEN CORPORATION
MARCA	NIHON KOHDEN
MODELO	TEC-8352K
CATALOGO	MANUAL 1, MANUAL 2

HOJA 5 DE 6

DESCRIPCIÓN TÉCNICA DEL LICITANTE

2.10 BATERÍA

2.10.1 RECARGABLE E INTEGRADA.

2.10.2 CARGA DE LA BATERÍA MIENTRAS EL EQUIPO SE ENCUENTRA CONECTADO A LA CORRIENTE ALTERNA.

2.10.3 QUE PERMITA DAR AL MENOS 50 DESFIBRILACIONES A CARGA MÁXIMA Ó 4 HORAS DE MONITOREO CONTINUO COMO MÍNIMO.

2.10.4 TIEMPO DE CARGA MÁXIMO DE 4.5 HORAS

3. CONSUMIBLES

3.1 ELECTRODOS PARA MONITOREO DE ECG. (AL MENOS 100 PIEZAS) SEGÚN JUNTA DE ACLARACIONES. PRECISION 14.

3.2 ELECTRODOS AUTOADHERIBLES PARA DESFIBRILACIÓN, CARADIOVERSIÓN TRASCUTÁNEO (DIEZ PIEZAS) Y MARCAPASO TRASCUTÁNEO (AL MENOS DOS JUEGOS) SEGÚN JUNTA DE ACLARACIONES. PRECISION 14.

3.3 TUBOS DE PASTA CONDUCTORA. (AL MENOS 2 TUBOS) SEGÚN JUNTA DE ACLARACIONES. PRECISION 14.

3.4 ROLLOS DE PAPEL PARA IMPRESIÓN. (AL MENOS 2) SEGÚN JUNTA DE ACLARACIONES. PRECISION 14.

4. ACCESORIOS

4.1 NO REQUIERE

5. INSTALACION

5.1 CORRIENTE ELÉCTRICA 120V/60 HZ.

2.10 BATERÍA MANUAL 1 PAG. 10.10

2.10.1 RECARGABLE ION LITIO E INTEGRADA. MANUAL 1 PAG. 1.16. 10.10

2.10.2 CARGA DE LA BATERÍA MIENTRAS EL EQUIPO SE ENCUENTRA CONECTADO A LA CORRIENTE ALTERNA. MANUAL 1 PAG. 2.4

2.10.3 QUE PERMITA DAR 200 DESFIBRILACIONES A CARGA MÁXIMA Ó 4 HORAS DE MONITOREO CONTINUO. MANUAL 1 PAG. 10.10

2.10.4 TIEMPO DE CARGA DE 3 HORAS MANUAL 1 PAG. 2.7

3. CONSUMIBLES

3.1 ELECTRODOS PARA MONITOREO DE ECG. (100 PIEZAS) MANUAL 1 PAG. 10.21

3.2 ELECTRODOS AUTOADHERIBLES PARA DESFIBRILACIÓN, CARADIOVERSIÓN TRASCUTÁNEO (DIEZ PIEZAS) Y MARCAPASO TRASCUTÁNEO (DOS JUEGOS) MANUAL 1 PAG. 10.20

3.3 TUBOS DE PASTA CONDUCTORA. (2 TUBOS) MANUAL 1 PAG. 10.26

3.4 ROLLOS DE PAPEL PARA IMPRESIÓN. (2) MANUAL 1 PAG. 10.19

4. ACCESORIOS

4.1 NO REQUIERE

5. INSTALACION

5.1 CORRIENTE ELÉCTRICA 120V/60 HZ. MANUAL 1 PAG. 10.10

**ANEXOS
DIVISION DE CONTRATOS**

Patriotismo D.F.
Diagonal de patriotismo No. 1 Piso A2
Col. Hipódromo Condesa
C.P. 06170 México, D.F.
Tel. 01 55 5134 0270
ventas@casaplarre.com

Cuauhtémoc D.F.
Av. Cuauhtémoc No. 220-201
Col. Doctores,
C.P. 06720 México, D.F.
Tel. 01 55 5134 3730
ventas@casaplarre.com

Monterrey
Simón Bolívar No. 1554
Col. Mltas Centro
C.P. 64460 Monterrey, N.L.
Tel. 01 81 8346 1473
ventas_mty@casaplarre.com

Guadalajara
General Antonio León No. 434 InC T3
Col. Ladrón de Guevara
C.P. 44650 Guadalajara, Jal.
Tel. 01 33 3630 9781
ventas_gdl@casaplarre.com
www.casaplarre.com

**ANEXO 1-C (UNO-C)
DESCRIPCIÓN TÉCNICA DEL LICITANTE**

PROCEDIMIENTO	LA-019GYR040-T22-2015	CANTIDAD	21
PARTIDA	7		
CLAVE SAI	531.172.0014.01.01		
CLAVE PREI	11714		
NOMBRE GENERICO			
DESFIBRILADOR - MONITOR - MARCAPASO			

ESPECIFICACIONES

LICITANTE	CASA PLARRE, S. A. DE C. V.
FABRICANTE	NIHON KOHDEN CORPORATION
MARCA	NIHON KOHDEN
MODELO	TEC-8352K
CATALOGO	MANUAL 1, MANUAL 2

HOJA 6 DE 6

DESCRIPCIÓN TÉCNICA DEL LICITANTE

<p>6. MANTENIMIENTO:</p> <p>6.1 PROGRAMA O CALENDARIO DE SERVICIOS QUE INCLUYA LA DESCRIPCIÓN DE LAS ACCIONES A EFECTUAR.</p> <p>7. NORMAS CERTIFICADOS:</p> <p>7.1 PARA PRODUCTO DE ORIGEN NACIONAL: CERTIFICADO DE BUENAS PRÁCTICAS DE FABRICACIÓN EXPEDIDO POR LA COFEPRIS. ISO 13485.</p> <p>7.2 PARA PRODUCTO DE ORIGEN EXTRANJERO: QUE CUMPLA CON ALGUNA DE LAS SIGUIENTES NORMAS: FDA, CE O JIS. ISO 13485</p>	<p>6. MANTENIMIENTO:</p> <p>6.1 PROGRAMA O CALENDARIO DE SERVICIOS QUE INCLUYA LA DESCRIPCIÓN DE LAS ACCIONES A EFECTUAR. ARCHIVO ANEXO</p> <p>7. NORMAS CERTIFICADOS:</p> <p>7.1 PARA PRODUCTO DE ORIGEN NACIONAL: CERTIFICADO DE BUENAS PRÁCTICAS DE FABRICACIÓN EXPEDIDO POR LA COFEPRIS. ISO 13485.</p> <p>7.2 PARA PRODUCTO DE ORIGEN EXTRANJERO: QUE CUMPLA CON ALGUNA DE LAS SIGUIENTES NORMAS: FDA, CE O JIS. ISO 13485</p>
--	---

ATENTAMENTE



**ALBERTO PAULINO BASURTO
REPRESENTANTE LEGAL
CASA PLARRE, S.A. DE C.V.**

**ANEXOS
DIVISION DE CONTRATOS**

INSTITUTO MEXICANO DEL SEGURO SOCIAL
 DIRECCIÓN DE ADMINISTRACIÓN
 UNIDAD DE ADMINISTRACIÓN
 COORDINACIÓN DE ADQUISICIÓN DE BIENES Y CONTRATACIÓN DE SERVICIOS
 COORDINACIÓN TÉCNICA DE ADQUISICIÓN DE BIENES DE INVERSIÓN Y ACTIVOS
 DIVISIÓN DE EQUIPO Y MOBILIARIO MÉDICO
 PRESENTE.

ANEXO NÚMERO 8 (OCHO)

PROPOSICIÓN ECONÓMICA

LICITACIÓN:	LA-019GYR040-T22-2015	FECHA:	08/08/2015
NOMBRE O RAZÓN SOCIAL DEL LICITANTE	CASA PLARRE, S.A. DE C.V.		
DOMICILIO	AV. DIAGONAL DE PATRIOTISMO NO. 1 PISO A-2, COL. HIPÓDROMO CONDESA, DEL. CUAUHEMOC, MÉXICO, D.F., C.P. 06170		
R.F.C.	CPL851230512		
TELÉFONO Y FAX	01 (55) 51 34 02 70		
CORREO ELECTRÓNICO	licitaciones@casaplarre.com		

PARTIDA	CLAVE PREI	CLAVE-SAI	PROCEDENCIA	DESCRIPCIÓN	CANTIDAD	PRECIO UNITARIO FINAL	IMPORTE TOTAL
7	11714	531.172.0014.01.01	JAPÓN	DEFIBRILADOR - MONITOR-MARCAPASO	21	\$ 108,890.00	\$ 2,286,690.00
18	12046	531.619.0411.03.01	JAPÓN	MONITOR DE SIGNOS VITALES PARA EL TRASLADO DEL PACIENTE	33	\$ 52,700.00	\$ 1,739,100.00
40	16398	531.619.0403.02.01	JAPÓN	MONITOR DE SIGNOS VITALES	76	\$ 69,730.00	\$ 5,289,480.00
SUBTOTAL							9,325,270.00
IVA							1,462,043.20
TOTAL							10,817,313.20

IMPORTE TOTAL EN LETRA:

DIEZ MILLONES OCHOCIENTOS DIECISIETE MIL TRESCIENTOS TRECE PESOS 20/100 M.N.

NOTA: LOS PRECIOS OFERTADOS SON FIJOS DURANTE LA VIGENCIA DEL CONTRATO.

ALBERTO PAULINO BASURTO
 REPRESENTANTE LEGAL
 CASA PLARRE, S.A. DE C.V.

NOTAS
1 SE DEBERÁ EXPRESAR EN LETRA EL PRECIO TOTAL DE LA PROPUESTA Y QUE LOS PRECIOS OFERTADOS SON FIJOS DURANTE LA VIGENCIA DEL CONTRATO.

ANEXOS
DIVISION DE CONTRATOS



✓



**DOCUMENTO RELATIVO AL PUNTO 7.2 INCISO D CONFORME AL NUMERAL 14.1.3
MANTENIMIENTO CORRECTIVO Y/O PREVENTIVO**

MÉXICO, D.F. A 06 DE AGOSTO DE 2015

INSTITUTO MEXICANO DEL SEGURO SOCIAL
DIRECCION DE ADMINISTRACION
UNIDAD DE ADMINISTRACION
COORDINACION DE ADQUISICIONES DE BIENES Y CONTRATACIONES DE SERVICIOS
DIVISION DE EQUIPO Y MOBILIARIO MEDICO

Con domicilio en calle Durango N° 291, 11vo. Piso, Colonia Roma Norte, Delegación Cuauhtémoc,
C.P. 06700, México, D.F.

**REF: LICITACIÓN PÚBLICA INTERNACIONAL BAJO LA COBERTURA DE LOS TRATADOS DE LIBRE COMERCIO LA-019GYR040-T22-2015
PROPUESTA DE CALENDARIO DE MANTENIMIENTO PREVENTIVO**

PARTIDA	CLAVE	EQUIPO	MODELO	MARCA	2016			2017			2018		
					1a. VISITA	2a. VISITA	3a. VISITA	4a. VISITA	5a. VISITA	6a. VISITA	1a. VISITA	2a. VISITA	3a. VISITA
7	531.172.0014. 01.01	DESFIBRILADOR - MONITOR- MARCAPASO	TEC-8352K	NIHON KOHDEN	ENTRE MARZO Y ABRIL	ENTRE OCTUBRE Y NOVIEMBRE	ENTRE MARZO Y ABRIL	ENTRE OCTUBRE Y NOVIEMBRE	ENTRE MARZO Y ABRIL	ENTRE OCTUBRE Y NOVIEMBRE	ENTRE MARZO Y ABRIL	ENTRE OCTUBRE Y NOVIEMBRE	

LAS FECHAS PROPUESTAS PARA MANTENIMIENTO PREVENTIVO, SON SUGERENCIAS, LA CONFIRMACION DE LAS MISMAS, ESTARAN SUJETAS A LA AVALUACION RESPECTIVA DE SU PROGRAMA DE ATENCION A DERECHO-HABIENTES Y A LA DISPONIBILIDAD DEL PERSONAL TECNICO DE CASA PLARRE, S.A. DE C.V
LOS CAMBIOS DEBERAN PROPONERSE ANTES DE LAS FECHAS PROPUESTAS.

**ANEXOS
DE CONTRATOS**

Perifoneo D.F.
Bisquit de pacificacion No. 1150-A2
Col. Hipódromo, Cuauhtémoc
C.P. 06110 México, D.F.
Tel: 01 52 53 5134 0278
ventas@casaplarre.com

Cuauhtémoc, D.F.
Av. Cuauhtémoc No. 226-201
Col. Doctores
C.P. 06700 México, D.F.
Tel: 01 52 53 5134 0280
ventas@casaplarre.com

Morelia
Simón Bolívar No. 1254
Col. Miras Esmeralda
C.P. 64000 Morelia, Mich.
Tel: 01 51 8836 4715
ventas_mtl@casaplarre.com

Guadalupe
Camel Antonito Lechales 383-123-15
Col. Lechales de Guadalupe
C.P. 40100 Guadalupe, Coah.
Tel: 01 53 8333 0281
ventas_gdl@casaplarre.com
www.casaplarre.com

blossmann



plarre.

ASIMISMO NOS PERMITIMOS COMUNICAR A USTEDES LO SIGUIENTE:
CASA PLARRE, S.A. DE C.V. TIENE UNA MATRIZ Y DOS SUCURSALES, LAS CUALES ATIENDEN LOS REPORTES DE MANTENIMIENTO, SERVICIO Y SOPORTE TECNICO REQUERIDO PARA CUALQUIERA DE NUESTROS EQUIPOS INSTALADOS, EN LOS SIGUIENTES DOMICILIOS:
MATRIZ: AV. CUAUHTEMOC No. 220-201, COL. DOCTORES, DELEG. CUAUHTEMOC, C.P. 06720, MEXICO, D.F. TEL. (0155) 5134-0270, FAX (0155) 5134-0282. E-MAIL: servicio@casaplarre.com Y ventas@casaplarre.com.
SUCURSAL GUADALAJARA: GENERAL ANTONIO LEON No. 434 INT. 2, COL. LADRON DE GUEVARA, C.P. 44650, GUADALAJARA, JALISCO. TEL. (0133) 3630-9781, FAX (0133) 3630-9741. E-MAIL: ventas_gdl@casaplarre.com.
SUCURSAL MONTERREY: SIMÓN BOLIVAR No. 1554, COL. MITRAS CENTRO, C.P. 64460, MONTERREY, NVO. LEON. TEL. (0181) 8346-1473, FAX (0181) 8346-0278. E-MAIL: ventas_mtv@casaplarre.com.

RELACIONAMOS AL PERSONAL DE SERVICIO CON QUE CONTAMOS PARA BRINDAR EL SOPORTE TECNICO DE ESTE EQUIPO:

MATRIZ:

ING. JOSE L. SIMENTAL GASCA

ING. ABEL PEREZ MUCIÑO

ING. REYNA GUADALUPE PELAEZ RANGEL

ING. KEVIN SLEDGE DOMINGUEZ JUAREZ

ING. LOURDES YESENIA HERNANDEZ MARIANO

ING. ROCIO LORENA VILLAGRAN BARRON

TEC. ARTURO CASTAÑEDA SANTIAGO

TEC. ROGELIO CHAVEZ CAMACHO

TEC. CARLOS AMARO SANCHEZ

TEC. ANTONIO EMANUEL HERNANDEZ HERNANDEZ

SUCURSAL GUADALAJARA:

TEC. GUSTAVO MARTINEZ ZAMUDIO

SUCURSAL MONTERREY:

ING. JOSE L. GUZMAN CASTILLEJA

TAMBIEN PONEMOS A SU DISPOSICION UN TIEMPO DE RESPUESTA DE 6 DIAS HABLES POSTERIORES AL REPORTE POR ESCRITO, BAJO LA SIGUIENTE SECUENCIA: 2 DIAS HABLES PARA ACUDIR A LA UNIDAD MEDICA, 1 DIA HABIL PARA DIAGNOSTICO Y 3 DIAS HABLES PARA REEMPLAZO DE REFACCIONES Y CALIBRACIONES.

biossmann

Redistribuidor de:
Dispositivos de paratuberculosis. TUBOS Y ZC.
Col. Pedernales Lomas
C.P. 96191 Mérida, Yucatán
Tel. 01 999 519 49270
ventas@casaplarre.com

Cuauhtémoc, D.F.
Av. Cuauhtémoc No. 220-201
Col. Doctores
C.P. 06720 México, D.F.
Tel. 01 55 5134 0270
ventas@casaplarre.com

Monterrey
Simón Bolívar No. 1554
Col. Mitras Centro
C.P. 64460 Monterrey, N.L.
Tel. 01 81 8346 1473
ventas_mtv@casaplarre.com

Ciudad de México
General Antonio León No. 434 Int. 2
Col. Ladrón de Guevara
C.P. 44650 Guadalajara, Jalisco
Tel. 01 33 3630 9781
ventas_gdl@casaplarre.com
www.casaplarre.com



RUTINA DE MANTENIMIENTO

DESFIBRILADOR - MONITOR - MARCAPASO

MARCA: NIHON KOHDEN

MODELO: TEC-8352K

- * REVISION GENERAL DEL ESTADO FISICO DEL EQUIPO
- * LIMPIEZA DE CONECTORES INTERNOS
- * PRUEBA DE TECLADO Y CRT
- * REVISION Y CALIBRACION DE VOLTAJES DE LA FUENTE DE ALIMENTACION
- * REVISION Y CALIBRACION DE GANANCIA DE AMPLIFICADORES DE ECG
- * REVISION Y CALIBRACION DE LA GANANCIA DE LA SEÑAL DE PRUEBA
- * REVISION DE VOLTAJE DE CARGA DE LA BATERIA RECARGABLE
- * REVISION DE CALIDAD DE IMPRESION Y CALIBRACION DE LA CABEZA TERMICA
- * REVISION Y CALIBRACION DE TIEMPO DE CARGA

**ANEXOS
DIVISION DE CONTRATOS**

**ALBERTO PAULINO BASURTO
REPRESENTANTE LEGAL
CASA PLARRE, S.A. DE C.V.**

Participación D.F.
Diagonal de patzcuismo No. 1 Pto A2
Col. Hipódromo Condesa
C.P. 06170 México, D.F.
Tel. 01 55 5134 0270
ventas@casaplarre.com

Cuauhtémoc D.F.
Av. Cuauhtémoc No. 228-201
Col. Doctores,
C.P. 08720 México, D.F.
Tel. 01 55 51 34 3730
ventas@casaplarre.com

Monterrey
Sierra Basurto No. 1524
Col. Miras Lencero
C.P. 64460 Monterrey, N.L.
Tel. 01 81 8346 1473
ventas_mty@casaplarre.com

Guadalajara
General Antonio León No. 434 Int. 13
Col. León de Coahuila
C.P. 44650 Guadalajara, Jal.
Tel. 01 33 3530 7761
ventas_gdl@casaplarre.com
www.casaplarre.com

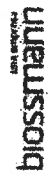

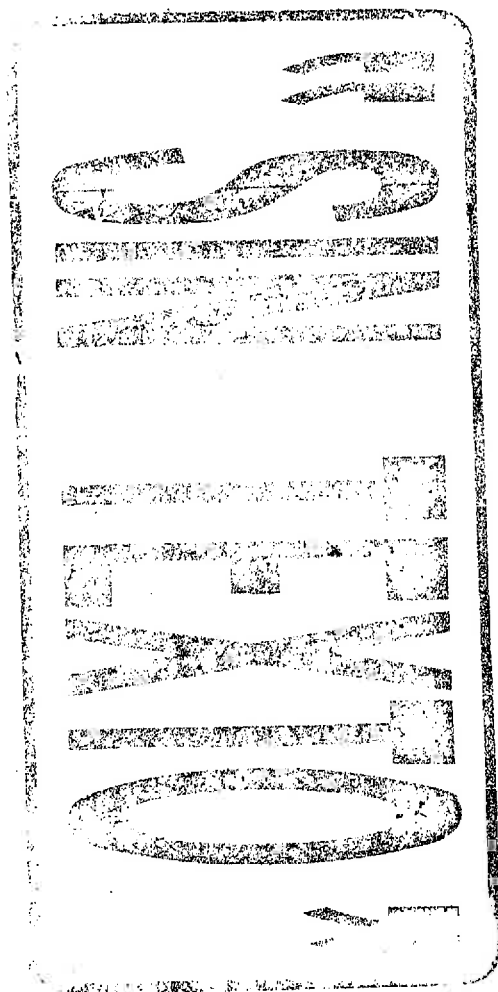

AMERICAN
UNIVERSITY





**INSTITUTO MEXICANO DEL SEGURO SOCIAL
DIRECCIÓN DE ADMINISTRACIÓN
UNIDAD DE ADMINISTRACIÓN
COORDINACIÓN DE ADQUISICIÓN DE BIENES Y
CONTRATACIÓN DE SERVICIOS**

**Contrato Número
15BI0314**

LICITACIÓN PÚBLICA
INTERNACIONAL
LA-019GYR040-T22-2015

ANEXO 3 (TRES)

"GUÍA DE DISTRIBUCIÓN Y REQUISITOS DE INSTALACIÓN Y CAPACITACIÓN"

**ANEXOS
DIVISION DE CONTRATOS**

EL PRESENTE ANEXO CONSTA DE 6 HOJAS INCLUYENDO ESTA CARÁTULA

COORDINACIÓN TÉCNICA DE CONTRATOS E INVESTIGACIÓN DE MERCADOS
DIVISIÓN DE CONTRATOS
NIVEL CENTRAL

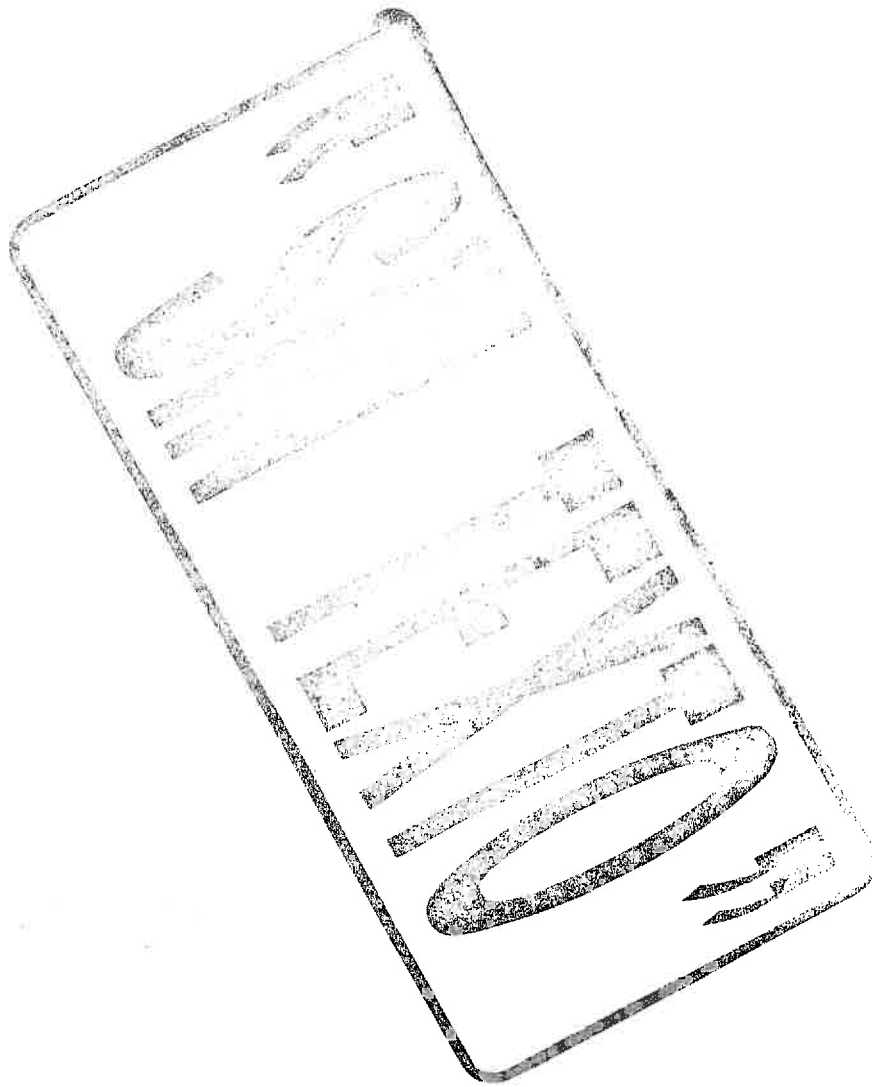



DIRECCIÓN DE ADMINISTRACIÓN
UNIDAD DE ADMINISTRACIÓN
COORDINACIÓN DE ADQUISICIÓN DE BIENES Y CONTRATACIÓN DE SERVICIOS
COORDINACIÓN TÉCNICA DE ADQUISICIÓN DE BIENES DE INVERSIÓN Y ACTIVOS
DIVISIÓN DE EQUIPO Y MOBILIARIO MÉDICO

"2015, Año del Generalísimo José María Morelos y Pavón".

LA-019GYN040-122-2015

ANEXO No. 2

REQUISITOS DE INSTALACIÓN Y CAPACITACIÓN

Requisito	Descripción	Cantidad	Indicador de Instalación	Indicador de Capacitación	Indicador de Mantenimiento	Indicador de Garantía	Indicador de Seguro	Indicador de Flete	Indicador de Montaje	Indicador de Desmantelamiento	Indicador de Retiro	Indicador de Otros	Indicador de Total	Indicador de Estado	Indicador de Fecha de Entrega
33	533.800.0041.000.01	EQUIPO PARA TINCIÓN AUTOMATIZADA DE TELIDOS	2	2	4										60 días
34	13235	537.290.0055.03.01	CRANEO TOMO NEUMÁTICO	1	1	3									60 días
35	18384	537.461.0057.03.01	HISTOROSCOPIO PARA CONSULTORIO	1	1	3									60 días
36	18382	537.461.0057.03.01	HISTOROSCOPIO PARA QUIRÓFANO	1	1	3									60 días
37	18381	531.430.0050.02.01	CISTOURINOFIBROSCOPIO SIN TORRE	2	2	4									60 días
38	18382	531.430.0050.02.01	CISTOURINOFIBROSCOPIO SIN TORRE	2	2	4									60 días
39	18381	531.409.0058.03.01	URETEROFIBROSCOPIO CON TORRE	2	2	4									60 días
40	18382	531.407.0058.02.01	URETEROFIBROSCOPIO SIN TORRE	2	2	4									60 días
41	18383	531.414.0403.02.01	MONITOR DE SIGNOS VITALES	42	42	76									60 días
42	18203	533.224.0711.04.01	CENTRIFUGA DE RIGD	2	2	3									60 días
43	18203	533.822.4104.03.01	MICROSCOPIO CON DOBLE CÁMERA	3	3	6									60 días
				32	263	228	521	289	790						

NO Req.	NO REQUISITOS. Por la simplicidad de uso del artículo no se requiere capacitación.
F = FUNDAMENTAL	Capacitación sobre el funcionamiento general, aplica a equipos de baja complejidad tecnológica en los que solo se requiere capacitación breve sobre las funciones del equipo. Por su simplicidad en el manejo, el usuario no requiere gran adiestramiento.
I = INTERMEDIA	Cuando además en la atención, se requiere de un adiestramiento teórico-práctico para la explotación de las funciones.
A = AVANZADA	Además de cubrir de un adiestramiento teórico-práctico para la explotación de las funciones, por tratarse de equipos especializados, involucra la instrucción y adiestramiento en aplicaciones clínicas y sobre aquellos factores que garantizan desempeño óptimo, continuo y seguro.



DIRECCIÓN DE ADMINISTRACIÓN
UNIDAD DE ADMINISTRACIÓN
COORDINACIÓN DE ADQUISICIÓN DE BIENES Y CONTRATACIÓN DE SERVICIOS
COORDINACIÓN TÉCNICA DE ADQUISICIÓN DE BIENES DE INVERSIÓN Y ACTIVOS
DIVISIÓN DE EQUIPO Y MOBILIARIO MÉDICO
 "2015, Año del Generalísimo José María Morelos y Pavón".

LA-0156V040-72-2015
GUÍA DE DISTRIBUCIÓN
BIENES CORRESPONDIENTES AL PROGRAMA DE REPOSICIÓN

6	6	Baja California Sur	Huixtla	6	LUIS RIV. Uruarua y Magdalena Sal. Cd. Ruiz Cortines C.P. 8948, San Luis Colorado, SON	Ing. Hector Baro Verdugo	Coordinador Biomédico Delegacional	531.188.0069.02.01	Electrocardiografía multicanal con interpretación.	2
6	6	Baja California Sur	Uruapan	6	VICENTE GUERRERO SÁENZ Y CARRERA TRANSPARENTES Cd. El Sauzal C.P. 27760, Ensenada, Baja California Norte	Ing. Héctor Bejo Verdugo	Coordinador Biomédico Delegacional	531.188.0069.02.01	Electrocardiografía multicanal con interpretación.	1
6	6	Baja California Sur	Baja California Sur	6	CELE PUEBLO LA PAZ Y MILÁN Cd. Centro C.P. 23740, Puerto San Carlos, Baja California Sur	Ing. Erick El Ramón López Huerta	Ingeniero Biomédico Delegacional	531.188.0069.02.01	Electrocardiografía multicanal con interpretación.	1
6	6	Baja California Sur	Baja California Sur	6	PUEBLO PUEBLO DE UGARTE Ah. Centro C.P. 23680, Loreto, Baja California Sur	Ing. Erick El Ramón López Huerta	Ingeniero Biomédico Delegacional	531.188.0069.02.01	Electrocardiografía multicanal con interpretación.	1
6	6	Baja California Sur	Baja California Sur	6	FRENTE DE LAS MAMAS. Of. Cd. Sector Primaria C.P. 22980, Isla de Cedras, Baja California Sur	Ing. Erick El Ramón López Huerta	Ingeniero Biomédico Delegacional	531.188.0069.02.01	Electrocardiografía multicanal con interpretación.	1
6	6	Campeche	Campeche	6	AV. LÓPEZ MATEOS POR TALENTOS Y OUNDA ROSA Cd. San Francisco de Campeche Centro C.P. 24000, Campeche, Campeche	Ing. Juan Alberto Basco Padilla	Ingeniero Biomédico Delegacional	531.188.0069.02.01	Electrocardiografía multicanal con interpretación.	1
6	6	Campeche	Campeche	6	AV. LÓPEZ MATEOS POR TALENTOS Y OUNDA ROSA Cd. San Francisco de Campeche Centro C.P. 24000, Campeche, Campeche	Ing. Juan Alberto Basco Padilla	Ingeniero Biomédico Delegacional	531.188.0069.02.01	Electrocardiografía multicanal con interpretación.	1
6	6	Campeche	Campeche	6	AV. ALVARO OBREGÓN No. 283 Cd. Santa Lucia C.P. 24020, Campeche	Ing. Juan Alberto Basco Padilla	Ingeniero Biomédico Delegacional	531.188.0069.02.01	Electrocardiografía multicanal con interpretación.	1
6	6	Campeche	Campeche	6	AV. CONCORDIA POR OLIVERO PÉREZ GARCÍA No. 112 Cd. Concordia C.P. 24065, Campeche, Campeche	Ing. Juan Alberto Basco Padilla	Ingeniero Biomédico Delegacional	531.188.0069.02.01	Electrocardiografía multicanal con interpretación.	1
6	6	Campeche	Campeche	6	CALLE 41 7º entre 29 y 22 Cd. Ciudad del Carmen del Centro C.P. 24100, Ciudad del Carmen, Campeche	Ing. Juan Alberto Basco Padilla	Ingeniero Biomédico Delegacional	531.188.0069.02.01	Electrocardiografía multicanal con interpretación.	1
6	6	Campeche	Campeche	6	CALLE 15 No. 88 "A" Cd. Hecópolis, Centro C.P. 24600, Hopichén, Campeche	Ing. Juan Alberto Basco Padilla	Ingeniero Biomédico Delegacional	531.188.0069.02.01	Electrocardiografía multicanal con interpretación.	1
6	6	Colima	Colima	6	AV. DE LAS AMÉRICAS Y Blvd. Salto del Agua Cd. Manantiales del Valle, Rancho Atzacán, Colima	Dr. Sánchez Zamudio Montes	Coordinador Biomédico Auxiliar de Electromiografía	531.188.0069.02.01	Electrocardiografía multicanal con interpretación.	1
6	6	Colima	Colima	6	RUTA VENTANAS GRANDES Y Blvd. Rejoles Cd. Fraccionamiento Ríoaco C.P. 25070, Saltillo, Colima	Dr. Silvio Zamudio Montes	Coordinador Biomédico Auxiliar de Electromiografía	531.188.0069.02.01	Electrocardiografía multicanal con interpretación.	1
6	6	Colima	Colima	6	CALLE 9 Unidad Habitacional Puerto Hidalgo C.P. 25200, Miramonte, Colima	Ing. Miguel Alvarado Sánchez	Ingeniero Biomédico Delegacional	531.188.0069.02.01	Electrocardiografía multicanal con interpretación.	1
6	6	Colima	Colima	6	BARRIO VICTOR SM C.P. 26000, Cuauhtlan, Col	Ing. Miguel Alvarado Sánchez	Ingeniero Biomédico Delegacional	531.188.0069.02.01	Electrocardiografía multicanal con interpretación.	1
6	6	Colima	Colima	6	Rm. XI Carretera Colima-Toluca, C.P. 26510, Quanasia, Colima	Ing. Miguel Alvarado Sánchez	Ingeniero Biomédico Delegacional	531.188.0069.02.01	Electrocardiografía multicanal con interpretación.	1
6	6	Colima	Colima	6	BARRIO VICTOR Y GUADALUPE Cd. Zona Centro C.P. 26300, Anamilte, Colima	Ing. Miguel Alvarado Sánchez	Ingeniero Biomédico Delegacional	531.188.0069.02.01	Electrocardiografía multicanal con interpretación.	1
6	6	Chiapas	Chiapas	6	CARRERA CUARTEL Y Avdo. Huasteco Ah. Cd. Centro C.P. 30700, Tapachula, Chiapas	Ing. Guillermo Alberto Arredondo Arzate	Coordinador Biomédico	531.188.0069.02.01	Electrocardiografía multicanal con interpretación.	1
6	6	Chiapas	Chiapas	6	CARRERA ESTADOS UNIDOS Ah. Centro C.P. 26200, Reforma, Chiapas	Ing. Guillermo Alberto Arredondo Arzate	Coordinador Biomédico	531.188.0069.02.01	Electrocardiografía multicanal con interpretación.	1
6	6	Chiapas	Chiapas	6	AV. PROTECCIÓN HÍGIDO Ah. Cd. Centro C.P. 30900, Toná, Chiapas	Ing. Guillermo Alberto Arredondo Arzate	Coordinador Biomédico	531.188.0069.02.01	Electrocardiografía multicanal con interpretación.	1
6	6	Chiapas	Chiapas	6	PROTECCIÓN INVESTIGACIÓN, No.139 Cd. Doctores C.P. 26287, San Cristóbal de las Casas, Chiapas	Ing. Guillermo Alberto Arredondo Arzate	Coordinador Biomédico	531.188.0069.02.01	Electrocardiografía multicanal con interpretación.	1
6	6	Chiapas	Chiapas	6	BOULEVARD SEGUITES Ah. Cd. Huelo Centro C.P. 30640, Huastla, Chiapas	Ing. Guillermo Alberto Arredondo Arzate	Coordinador Biomédico	531.188.0069.02.01	Electrocardiografía multicanal con interpretación.	1
6	6	Chiapas	Chiapas	6	CARRERA TUDÚA / CHICHONSEN Im. 33 Cd. Centro C.P. 28640, Chichoná, Chiapas	Ing. Guillermo Alberto Arredondo Arzate	Coordinador Biomédico	531.188.0069.02.01	Electrocardiografía multicanal con interpretación.	1
6	6	Chiapas	Chiapas	6	MOLINO Ah. esquina 20 de Noviembre Cd. Escuintla Centro C.P. 30600, Escuintla, Chiapas	Ing. Guillermo Alberto Arredondo Arzate	Coordinador Biomédico	531.188.0069.02.01	Electrocardiografía multicanal con interpretación.	1
6	6	Chiapas	Chiapas	6	CARRERA CAMPO Y DELGADO Ah. Cd. C.P. 3131	Ing. Miguel Ángel Maldonado	Ingeniero Biomédico Delegacional	531.188.0069.02.01	Electrocardiografía multicanal con interpretación.	1
6	6	Chiapas	Chiapas	6	AV. Valentín Fuentes #2936 Cd. Ingeniero Casas Grandes, C.P. 28000, Cd. Juarez	Ing. Miguel Ángel Maldonado	Ingeniero Biomédico Delegacional	531.188.0069.02.01	Electrocardiografía multicanal con interpretación.	1
6	6	Chiapas	Chiapas	6	AV. PUEBLO NUEVO #1500 Cd. Ingeniero y Sr. 8, 981 Cd. Solimón	Ing. Miguel Ángel Maldonado	Ingeniero Biomédico Delegacional	531.188.0069.02.01	Electrocardiografía multicanal con interpretación.	1
6	6	Chiapas	Chiapas	6	AV. SANTIAGO JIMÉNEZ #5000	Ing. Miguel Ángel Maldonado	Ingeniero Biomédico Delegacional	531.188.0069.02.01	Electrocardiografía multicanal con interpretación.	1
6	6	Chiapas	Chiapas	6	AV. SANTIAGO JIMÉNEZ #5000	Ing. Miguel Ángel Maldonado	Ingeniero Biomédico Delegacional	531.188.0069.02.01	Electrocardiografía multicanal con interpretación.	1
6	6	Chiapas	Chiapas	6	PROTECCIÓN HÍGIDO Ah. Cd. Huastla	Ing. Miguel Ángel Maldonado	Ingeniero Biomédico Delegacional	531.188.0069.02.01	Electrocardiografía multicanal con interpretación.	1
6	6	Chiapas	Chiapas	6	DOMINGO CONCEPCIÓN Cd. Fronterizas	Ing. Miguel Ángel Maldonado	Ingeniero Biomédico Delegacional	531.188.0069.02.01	Electrocardiografía multicanal con interpretación.	1
6	6	Chiapas	Chiapas	6	PUEBLO NUEVO Ah. Avenida Normal Cd. C.P. 34000, Durango, Durango	Ing. Miguel Ángel Maldonado	Ingeniero Biomédico Delegacional	531.188.0069.02.01	Electrocardiografía multicanal con interpretación.	1
6	6	Durango	Durango	6	CALLE DUEÑA Ah. Cd. C.P. 35080, Tlalcoyote, Durango	Ing. Víctor Pineda Sánchez	Ingeniero Biomédico Delegacional	531.188.0069.02.01	Electrocardiografía multicanal con interpretación.	1
6	6	Durango	Durango	6	AV. TERRANUEVA Ah. Nuevo Durango	Ing. Víctor Pineda Sánchez	Ingeniero Biomédico Delegacional	531.188.0069.02.01	Electrocardiografía multicanal con interpretación.	2
6	6	Durango	Durango	6	CARRERA PATANGAY Y Carretera Aeropuerto Cd. C.P. 34670, San Dimas, Durango	Ing. Víctor Pineda Sánchez	Ingeniero Biomédico Delegacional	531.188.0069.02.01	Electrocardiografía multicanal con interpretación.	2
6	6	Durango	Durango	6	BLVD. FRANCISCO VILA Y Mercado Cd. Fátima Velázquez C.P. 34200, Durango, Durango	Ing. Víctor Pineda Sánchez	Ingeniero Biomédico Delegacional	531.188.0069.02.01	Electrocardiografía multicanal con interpretación.	1
6	6	Durango	Durango	6	GENERAL SUAREZ Carretera No. 216 Cd. C.P. 35600, Guzmán, Durango	Ing. Víctor Pineda Sánchez	Ingeniero Biomédico Delegacional	531.188.0069.02.01	Electrocardiografía multicanal con interpretación.	3

DIVISION DE CONTRATOS
 DIVISION DE CONTRATOS



DIRECCIÓN DE ADMINISTRACIÓN
 UNIDAD DE ADMINISTRACIÓN
 COORDINACIÓN DE ADQUISICIÓN DE BIENES Y CONTRATACIÓN DE SERVICIOS
 COORDINACIÓN TÉCNICA DE ADQUISICIÓN DE BIENES DE INVERSIÓN Y ACTIVOS
 INMUEBLES DE EQUIPO Y MOBILIARIO OFICINA

2016. Año del Generalísimo José María Morelos y Pavón.

LA-0197R040-122-2015
 GUÍA DE DISTRIBUCIÓN

BIENES CORRESPONDIENTES AL PROGRAMA DE REPOSICIÓN

Clave	Descripción	Características	Responsable	Observaciones	Clave	Descripción	Características	Responsable	Observaciones
8	SONORA	UNIF21 SMOBREGOR, SON	Ingeniero Biomédico Diagnóstico	11713	501.168.0089.02.01	Electrocardiograma medicinal con interpretación.	1		
8	SONORA	UNIF21 SANITA AMN, SON	Ingeniero Biomédico Diagnóstico	11713	501.168.0089.02.01	Electrocardiograma medicinal con interpretación.	1		
8	SONORA	UNIF48 MOCITEZUMA, SON	Ingeniero Biomédico Diagnóstico	11713	501.168.0089.02.01	Electrocardiograma medicinal con interpretación.	1		
8	SONORA	UNIF52 SONOYTA, SON	Ingeniero Biomédico Diagnóstico	11713	501.168.0089.02.01	Electrocardiograma medicinal con interpretación.	1		
8	TASSARO	HQZ48 VILLAHERMOSA, TAB	Ingeniero Biomédico Diagnóstico	11713	501.168.0089.02.01	Electrocardiograma medicinal con interpretación.	1		
8	TASSARO	HQZ48 VILLAHERMOSA, TAB	Ingeniero Biomédico Diagnóstico	11713	501.168.0089.02.01	Electrocardiograma medicinal con interpretación.	1		
8	TASSARO	UNIF43 VILLAHERMOSA, TAB	Ingeniero Biomédico Diagnóstico	11713	501.168.0089.02.01	Electrocardiograma medicinal con interpretación.	1		
8	TASSARO	UNIF38 VILLAHERMOSA, TAB	Ingeniero Biomédico Diagnóstico	11713	501.168.0089.02.01	Electrocardiograma medicinal con interpretación.	1		
8	TASSARO	UNIF23 HUAMANGUILLO, TAB	Ingeniero Biomédico Diagnóstico	11713	501.168.0089.02.01	Electrocardiograma medicinal con interpretación.	1		
8	TASSARO	UNIF27 MACULISPAN, TAB	Ingeniero Biomédico Diagnóstico	11713	501.168.0089.02.01	Electrocardiograma medicinal con interpretación.	1		
8	TASSARO	UNIF20 HUAMANTLA, TAB	Ingeniero Biomédico Diagnóstico	11713	501.168.0089.02.01	Electrocardiograma medicinal con interpretación.	1		
8	TASSARO	UNIF27 COATEPEC, VER	Ingeniero Biomédico Diagnóstico	11713	501.168.0089.02.01	Electrocardiograma medicinal con interpretación.	1		
8	TASSARO	UNIF26 ALTOTONGA, VER	Ingeniero Biomédico Diagnóstico	11713	501.168.0089.02.01	Electrocardiograma medicinal con interpretación.	1		
8	TASSARO	UNIF23 SAN RAFAEL, VER	Ingeniero Biomédico Diagnóstico	11713	501.168.0089.02.01	Electrocardiograma medicinal con interpretación.	1		
8	TASSARO	UNIF21 OMIQUILA, VER	Ingeniero Biomédico Diagnóstico	11713	501.168.0089.02.01	Electrocardiograma medicinal con interpretación.	1		
8	TASSARO	UNIF19 OMIQUILA, VER	Ingeniero Biomédico Diagnóstico	11713	501.168.0089.02.01	Electrocardiograma medicinal con interpretación.	1		
8	TASSARO	UNIF18 OMIQUILA, VER	Ingeniero Biomédico Diagnóstico	11713	501.168.0089.02.01	Electrocardiograma medicinal con interpretación.	1		
8	TASSARO	UNIF17 OMIQUILA, VER	Ingeniero Biomédico Diagnóstico	11713	501.168.0089.02.01	Electrocardiograma medicinal con interpretación.	1		
8	TASSARO	UNIF16 OMIQUILA, VER	Ingeniero Biomédico Diagnóstico	11713	501.168.0089.02.01	Electrocardiograma medicinal con interpretación.	1		
8	TASSARO	UNIF15 OMIQUILA, VER	Ingeniero Biomédico Diagnóstico	11713	501.168.0089.02.01	Electrocardiograma medicinal con interpretación.	1		
8	TASSARO	UNIF14 OMIQUILA, VER	Ingeniero Biomédico Diagnóstico	11713	501.168.0089.02.01	Electrocardiograma medicinal con interpretación.	1		
8	TASSARO	UNIF13 OMIQUILA, VER	Ingeniero Biomédico Diagnóstico	11713	501.168.0089.02.01	Electrocardiograma medicinal con interpretación.	1		
8	TASSARO	UNIF12 OMIQUILA, VER	Ingeniero Biomédico Diagnóstico	11713	501.168.0089.02.01	Electrocardiograma medicinal con interpretación.	1		
8	TASSARO	UNIF11 OMIQUILA, VER	Ingeniero Biomédico Diagnóstico	11713	501.168.0089.02.01	Electrocardiograma medicinal con interpretación.	1		
8	TASSARO	UNIF10 OMIQUILA, VER	Ingeniero Biomédico Diagnóstico	11713	501.168.0089.02.01	Electrocardiograma medicinal con interpretación.	1		
8	TASSARO	UNIF9 OMIQUILA, VER	Ingeniero Biomédico Diagnóstico	11713	501.168.0089.02.01	Electrocardiograma medicinal con interpretación.	1		
8	TASSARO	UNIF8 OMIQUILA, VER	Ingeniero Biomédico Diagnóstico	11713	501.168.0089.02.01	Electrocardiograma medicinal con interpretación.	1		
8	TASSARO	UNIF7 OMIQUILA, VER	Ingeniero Biomédico Diagnóstico	11713	501.168.0089.02.01	Electrocardiograma medicinal con interpretación.	1		
8	TASSARO	UNIF6 OMIQUILA, VER	Ingeniero Biomédico Diagnóstico	11713	501.168.0089.02.01	Electrocardiograma medicinal con interpretación.	1		
8	TASSARO	UNIF5 OMIQUILA, VER	Ingeniero Biomédico Diagnóstico	11713	501.168.0089.02.01	Electrocardiograma medicinal con interpretación.	1		
8	TASSARO	UNIF4 OMIQUILA, VER	Ingeniero Biomédico Diagnóstico	11713	501.168.0089.02.01	Electrocardiograma medicinal con interpretación.	1		
8	TASSARO	UNIF3 OMIQUILA, VER	Ingeniero Biomédico Diagnóstico	11713	501.168.0089.02.01	Electrocardiograma medicinal con interpretación.	1		
8	TASSARO	UNIF2 OMIQUILA, VER	Ingeniero Biomédico Diagnóstico	11713	501.168.0089.02.01	Electrocardiograma medicinal con interpretación.	1		
8	TASSARO	UNIF1 OMIQUILA, VER	Ingeniero Biomédico Diagnóstico	11713	501.168.0089.02.01	Electrocardiograma medicinal con interpretación.	1		

UNIVERSIDAD NACIONAL AUTÓNOMA DE MÉXICO



DIRECCIÓN DE ADMINISTRACIÓN
UNIDAD DE ADMINISTRACIÓN
COORDINACIÓN DE ADQUISICIÓN DE BIENES Y CONTRATACIÓN DE SERVICIOS
COORDINACIÓN TÉCNICA DE ADQUISICIÓN DE BIENES DE INVERSIÓN Y ACTIVOS
DIVISIÓN DE EQUIPO Y HERRAMIENTA MÉDICO

2016, Año del Generalísimo José María Morelos y Pavón

LA-019GYR040-172-2015
GUÍA DE DISTRIBUCIÓN
BIENES CORRESPONDIENTES AL PROGRAMA DE REPOSICIÓN

Table with columns for location (e.g., Bogotá, Bucaramanga), equipment name (e.g., Difractor), specifications, price, and responsible person. Includes sub-titles for Bogotá and Bucaramanga.



DIRECCIÓN DE ADMINISTRACIÓN
 UNIDAD DE ADMINISTRACIÓN
 COORDINACIÓN DE ADQUISICIÓN DE BIENES Y CONTRATACIÓN DE SERVICIOS
 COORDINACIÓN TÉCNICA DE ADQUISICIÓN DE BIENES DE INVERSIÓN Y ACTIVOS
 DIVISIÓN DE EQUIPO Y MOBILIARIO MÉDICO

"2016, Año del Generalísimo José María Morelos y Pavón"

LA-0196YR040-722-2015
 GUÍA DE DISTRIBUCIÓN

BIENES CORRESPONDIENTES AL PROGRAMA DE REPOSICIÓN

14									
14	Nivel Central	Manejo de Inventario de Bienes	1- Marco Antonio Díaz Aguilar 2- María del Rocio Páez Domínguez	1- Titular de la División de Inventario de Bienes 2- Jefe de Área de Servicios de Prestación y Promoción de la Salud para Trabajadores IMSS en Nivel Central	11875	531.385.1080.02.01	Estimador de vapor autogenerado para dental y radiología.		1
14	Nivel Central	Manejo de Inventario de Bienes			11875	531.385.1080.02.01	Estimador de vapor autogenerado para dental y radiología.		1
14	Querétaro	UMF18 VALLE DE SANTAGO GTO	Dr. J. Guadalupe Vega Díaz	1- Jefe de Área de Servicios de Prestación y Promoción de la Salud para Trabajadores IMSS en Nivel Central 2- Jefe de Área de Servicios de Prestación y Promoción de la Salud para Jefe de Servicios de Programas Médicos	11875	531.385.1080.02.01	Estimador de vapor autogenerado para dental y radiología.		1
14	Querétaro	UMF26 MICHOACÁN, GRO	Dr. J. Guadalupe Vega Díaz		11875	531.385.1080.02.01	Estimador de vapor autogenerado para dental y radiología.		1
14	Hidalgo	UMF 18 TEZCUCUILTEPEC, HGO	Lic. César Augusto Álvarez Baños	Encargado de la Laboratorio de Servicios Administrativos	11875	531.385.1080.02.01	Estimador de vapor autogenerado para dental y radiología.		1
14	Hidalgo	UMF18 TEZCUCUILTEPEC, HGO	Ing. Estelita Vargas Medina	Ingeniero Biomédico Delegacional	11875	531.385.1080.02.01	Estimador de vapor autogenerado para dental y radiología.		1
14	Michoacán	UMF77 LA MIRA, MICH	Ing. Estelita Vargas Medina	Ingeniero Biomédico Delegacional	11875	531.385.1080.02.01	Estimador de vapor autogenerado para dental y radiología.		1
14	Nuevo León	UMF3 MONTERREY, NL	Ing. Roy Botegas Kuri	Ingeniero Biomédico Delegacional	11875	531.385.1080.02.01	Estimador de vapor autogenerado para dental y radiología.		1
14	Nuevo León	UMF52 GUADALUPE, NL	Lic. Jesús Guillermo González Zavala	Coordinador Delegacional de Mantenimiento y Equipamiento	11875	531.385.1080.02.01	Estimador de vapor autogenerado para dental y radiología.		1
14	Nuevo León	UMF50 GUADALUPE, NL	Lic. Jesús Guillermo González Zavala	Coordinador Delegacional de Mantenimiento y Equipamiento	11875	531.385.1080.02.01	Estimador de vapor autogenerado para dental y radiología.		1
14	Nuevo León	UMF58 GUADALUPE, NL	Lic. Jesús Guillermo González Zavala	Coordinador Delegacional de Mantenimiento y Equipamiento	11875	531.385.1080.02.01	Estimador de vapor autogenerado para dental y radiología.		1
14	Nuevo León	UMF58 GUADALUPE, NL	Lic. Jesús Guillermo González Zavala	Coordinador Delegacional de Mantenimiento y Equipamiento	11875	531.385.1080.02.01	Estimador de vapor autogenerado para dental y radiología.		1
14	Puebla	UMF57 PUEBLA, PUE	Dr. Jesús Guillermo González Zavala	Coordinador Delegacional de Mantenimiento y Equipamiento	11875	531.385.1080.02.01	Estimador de vapor autogenerado para dental y radiología.		1
14	Puebla	UMF57 PUEBLA, PUE	C.P. Oscar Benítez Zavala	Coordinador de Servicio Médico	11875	531.385.1080.02.01	Estimador de vapor autogenerado para dental y radiología.		1
14	Querétaro	UMF14 QUERÉTARO, QRO	C.P. Oscar Benítez Zavala	Coordinador de Servicio Médico	11875	531.385.1080.02.01	Estimador de vapor autogenerado para dental y radiología.		1
14	Querétaro	UMF14 QUERÉTARO, QRO	Dr. Jesús Guillermo González Zavala	Coordinador Delegacional de Mantenimiento y Equipamiento	11875	531.385.1080.02.01	Estimador de vapor autogenerado para dental y radiología.		1
14	Querétaro	UMF14 QUERÉTARO, QRO	Dr. Jesús Guillermo González Zavala	Coordinador Delegacional de Mantenimiento y Equipamiento	11875	531.385.1080.02.01	Estimador de vapor autogenerado para dental y radiología.		1
14	Querétaro	UMF14 QUERÉTARO, QRO	Dr. Jesús Guillermo González Zavala	Coordinador Delegacional de Mantenimiento y Equipamiento	11875	531.385.1080.02.01	Estimador de vapor autogenerado para dental y radiología.		1
14	San Luis Potosí	UMF11 SAN LUIS POTOSÍ, SLP	Ing. Lirio Luzzi Trindio Escobedo	Ingeniero Biomédico Delegacional	11875	531.385.1080.02.01	Estimador de vapor autogenerado para dental y radiología.		1
14	San Luis Potosí	UMF11 SAN LUIS POTOSÍ, SLP	Ing. Lirio Luzzi Trindio Escobedo	Ingeniero Biomédico Delegacional	11875	531.385.1080.02.01	Estimador de vapor autogenerado para dental y radiología.		1
14	San Luis Potosí	UMF11 SAN LUIS POTOSÍ, SLP	Ing. Lirio Luzzi Trindio Escobedo	Ingeniero Biomédico Delegacional	11875	531.385.1080.02.01	Estimador de vapor autogenerado para dental y radiología.		1
14	San Luis Potosí	UMF11 SAN LUIS POTOSÍ, SLP	Ing. Lirio Luzzi Trindio Escobedo	Ingeniero Biomédico Delegacional	11875	531.385.1080.02.01	Estimador de vapor autogenerado para dental y radiología.		1
14	Tamaulipas	UMF78 NUEVO LAREDO, TAMPS	Ing. Lirio Luzzi Trindio Escobedo	Ingeniero Biomédico Delegacional	11875	531.385.1080.02.01	Estimador de vapor autogenerado para dental y radiología.		1
14	Veracruz Norte	UMF10 XALAPA, VER NTE	Ing. Simón García Quintero	Ingeniero Biomédico Delegacional	11875	531.385.1080.02.01	Estimador de vapor autogenerado para dental y radiología.		2
14	Veracruz Norte	UMF10 XALAPA, VER NTE	Ing. Simón García Quintero	Ingeniero Biomédico Delegacional	11875	531.385.1080.02.01	Estimador de vapor autogenerado para dental y radiología.		9

ANEXOS
 DIVISION DE EQUIPO Y MOBILIARIO MÉDICO

SIN TEXTO