



Se manifiesta que el
archivo publicado es
la mejor versión
disponible con la
que cuenta el
Instituto Mexicano
del Seguro Social.



INSTITUTO MEXICANO DEL SEGURO SOCIAL
DIRECCIÓN DE ADMINISTRACIÓN
UNIDAD DE ADMINISTRACIÓN
COORDINACIÓN DE ADQUISICIÓN DE BIENES Y
CONTRATACIÓN DE SERVICIOS

Contrato Número
15BI0307

LICITACIÓN PÚBLICA
INTERNACIONAL
LA-019GYR040-T22-2015

Contrato para la adquisición de Equipo Médico, correspondiente al Programa de Equipamiento Asociado a Obra 2015, para las Unidades Médicas: Hospital General Regional 230 Camas en Reynosa, Tamaulipas, Hospital General de Zona 165 Camas en Villa de Álvarez, Colima y Hospital General Regional 250 Camas en León Guanajuato y Programa de Reposición (Diversas Unidades) que celebran por una parte el **INSTITUTO MEXICANO DEL SEGURO SOCIAL**, a quien en lo sucesivo se denominará "**EL INSTITUTO**" representado en este acto por el **LICENCIADO FERNANDO JUAN JOSÉ GÓMEZ DE LARA**, en su carácter de Apoderado Legal y, por la otra, la empresa denominada **CASA PLARRE, S.A. DE C.V.**, a quien en lo sucesivo se denominará "**EL PROVEEDOR**" representada por **ALBERTO PAULINO BASURTO**, en su carácter de Apoderado Legal, a quienes de manera conjunta se les denominará "**LAS PARTES**" al tenor de las declaraciones y cláusulas siguientes:

DECLARACIONES

I.- "**EL INSTITUTO**" declara, a través de su Apoderado Legal, que:

I.1.- Es un Organismo Público Descentralizado de la Administración Pública Federal, con personalidad jurídica y patrimonio propios, que tiene a su cargo la organización y administración del Seguro Social, como un servicio público de carácter nacional, en términos de los artículos 4 y 5 de la Ley del Seguro Social.

I.2.- Está facultado para celebrar los actos jurídicos necesarios, en términos de la legislación vigente, para la consecución de los fines para los que fue creado, de conformidad con el artículo 251 fracciones IV y V de la Ley del Seguro Social.

I.3.- El Licenciado Fernando Juan José Gómez de Lara se encuentra facultado para suscribir el presente instrumento jurídico en representación de "**EL INSTITUTO**", de acuerdo al poder que le fue conferido en la Escritura Pública número 122,655 de fecha 25 de agosto de 2015, otorgada ante la fe del Licenciado Eduardo Francisco García Villegas Sánchez Cordero, Notario Público número 248 del Distrito Federal, actuando como suplente en el protocolo de la Notaría número 15 del Distrito Federal, de la que es titular el Doctor Eduardo García Villegas, y manifiesta bajo protesta de decir verdad, que las facultades que le fueron conferidas no le han sido revocadas, modificadas, ni restringidas en forma alguna.

I.4.- La Maestra Patricia Belmont Zapata, Titular de la División de Equipo y Mobiliario Médico de "**EL INSTITUTO**" interviene como Área Contratante en el procedimiento del cual se deriva el presente instrumento jurídico, de conformidad con lo establecido en los artículos 2 fracción I del Reglamento de la Ley de Adquisiciones, Arrendamientos y Servicios del Sector Público y 69 último párrafo del Reglamento Interior del Instituto Mexicano del Seguro Social.

I.5.- El Ingeniero Miguel Ángel Rojas González, Titular de la División de Equipamiento Médico de "**EL INSTITUTO**" interviene en la firma del presente contrato como Área Técnica en el procedimiento del cual se deriva este instrumento jurídico, de conformidad con lo dispuesto en el artículo 2 fracción III del Reglamento de la Ley de Adquisiciones, Arrendamientos y Servicios del Sector Público.

COORDINACIÓN TÉCNICA DE CONTRATOS E INVESTIGACIÓN DE MERCADOS
DIVISIÓN DE CONTRATOS
NIVEL CENTRAL

Página 1 de 20

Este Instrumento Jurídico fue elaborado de conformidad con los términos y condiciones y a los documentos correspondientes al procedimiento de contratación que se señala.



INSTITUTO MEXICANO DEL SEGURO SOCIAL
DIRECCIÓN DE ADMINISTRACIÓN
UNIDAD DE ADMINISTRACIÓN
COORDINACIÓN DE ADQUISICIÓN DE BIENES Y
CONTRATACIÓN DE SERVICIOS

Contrato Número
15BI0307

LICITACIÓN PÚBLICA
INTERNACIONAL
LA-019GYR040-T22-2015

I.6.- El Ruy Bojorges Kuri, Ingeniero Biomédico Delegacional en Michoacán de “**EL INSTITUTO**” interviene como Administrador del presente contrato, responsable de dar seguimiento y verificar el cumplimiento de los derechos y obligaciones establecidos en el presente instrumento jurídico, de conformidad con lo dispuesto en el artículo 84 penúltimo párrafo del Reglamento de la Ley de Adquisiciones, Arrendamientos y Servicios del Sector Público.

I.7.- Para el cumplimiento de sus funciones y la realización de sus actividades, requiere de la adquisición de Equipo Médico, correspondiente al Programa de Equipamiento Asociado a Obra 2015, para las Unidades Médicas: Hospital General Regional 230 Camas en Reynosa, Tamaulipas, Hospital General de Zona 165 Camas en Villa de Álvarez, Colima y Hospital General Regional 250 Camas en León Guanajuato, y Programa de Reposición (Diversas Unidades).

I.8.- Para cubrir las erogaciones que se deriven del presente contrato, cuenta con recursos disponibles suficientes, no comprometidos, de acuerdo a los oficio(s) de Liberación de Inversión (OLI), emitido por el Titular de la División de Análisis del Programa de Inversión Física, mismo(s) que se agrega(n) al presente contrato como **Anexo 1 (uno)**.

I.9.- El presente contrato fue adjudicado a “**EL PROVEEDOR**” mediante el procedimiento de Licitación Pública Internacional Bajo la Cobertura de los Tratados de Libre Comercio que contengan el Capítulo de Compras número **LA-019GYR040-T22-2015** en su modalidad Electrónica, con fundamento en lo dispuesto en los artículos 134 de la Constitución Política de los Estados Unidos Mexicanos, 26 fracción I, 26 Bis fracción II, 27, 28, fracción II, 29, 30, 32, 33, 33 Bis, 34, 35, 36, 36 Bis, fracción II y 46 de la Ley de Adquisiciones, Arrendamientos y Servicios del Sector Público, 39, 40, 42, 43, 44, 45, 46, 47 y 48 de su Reglamento y demás disposiciones aplicables en la materia.

I.10.- Con fecha 7 de septiembre de 2015 la Coordinación Técnica de Adquisición de Bienes de Inversión y Activos, a través de la División de Equipo y Mobiliario Médico, emitió el Acta de Fallo del procedimiento de contratación mencionado en la Declaración que antecede, resultando adjudicado “**EL PROVEEDOR**” con la(s) partida(s) que se detallan en la misma.

I.11.- De conformidad con lo previsto en el artículo 81 fracción IV del Reglamento de la Ley de Adquisiciones, Arrendamientos y Servicios del Sector Público, en caso de discrepancia entre el contenido de la convocatoria y el presente instrumento jurídico, prevalecerá lo establecido en la convocatoria respectiva, así como al resultado de la Junta de Aclaraciones.

I.12.- Señala como domicilio para todos los efectos de este acto jurídico el ubicado en Calle Durango número 291 P.H., Colonia Roma Norte, Delegación Cuauhtémoc, Código Postal 06700 México, Distrito Federal.



INSTITUTO MEXICANO DEL SEGURO SOCIAL
DIRECCIÓN DE ADMINISTRACIÓN
UNIDAD DE ADMINISTRACIÓN
COORDINACIÓN DE ADQUISICIÓN DE BIENES Y
CONTRATACIÓN DE SERVICIOS

Contrato Número
15BI0307

LICITACIÓN PÚBLICA
INTERNACIONAL
LA-019GYR040-T22-2015

II.- "EL PROVEEDOR" declara, a través de su Apoderado Legal, que:

II.1.- Es una sociedad mercantil debidamente constituida de conformidad con las leyes de los Estados Unidos Mexicanos, según consta en la Escritura Pública número 23,533 de fecha 8 de enero de 1955, pasada ante la fe del Licenciado Adolfo Martínez y Gómez del Campo, Notario Público número 56 del Distrito Federal; e inscrita en el Registro Público de la Propiedad y de Comercio de la misma Entidad, bajo el número 309, a fojas 279, volumen 335, libro 3° bajo la denominación de "CASA PLARRE", S.A.

II.2.- Por Escritura Pública número 105,842 de fecha 17 de febrero de 1986, pasada ante la fe del Licenciado Juan Manuel Asprón Pelayo, Titular de la Notaría Pública número 186 del Distrito Federal, actuando como asociado en el protocolo de la Notaría número 6 de la que es Titular el Licenciado Fausto Rico Álvarez; inscrita en el Registro Público de Comercio de la misma Entidad, bajo el folio mercantil número 43,075, se hizo constar la transformación de la sociedad en "Casa Plarre", S.A. de C.V.

II.3.- Se encuentra representada para la celebración de este contrato por **ALBERTO PAULINO BASURTO**, quien acredita su personalidad en términos de la Escritura Pública número 85,624 de fecha 4 de febrero de 2014, pasada ante la fe del Licenciado José Eugenio Castañeda Escobedo, Titular de la Notaría Pública número 211 del Distrito Federal; inscrita en el Registro Público de la Propiedad y de Comercio de la misma Entidad, bajo el folio mercantil número 43075*, y manifiesta bajo protesta de decir verdad, que las facultades que le fueron conferidas no le han sido revocadas, modificadas, ni restringidas en forma alguna.

II.4.- De acuerdo con sus estatutos, su objeto social consiste, entre otras actividades, en comprar, vender, representar, importar, ensamblar, reparar, instalar reconstruir y rehabilitar tecnológicamente, negociar en cualquier forma equipos y componentes de imagenología como: rayos x, tomografía, fluoroscopia, angiografía, impresoras térmicas y laser, así como reveladora para placa radiográfica, sistemas de radiología digital, ultrasonido y todo tipo de digitalizadores de imagen, ventiladores, centrales de monitoreo y control para el suministro de anestesia, sistemas de arquitectura para gases medicinales, instalaciones de sistemas centrales de gases para hospitales y clínicas; equipos médicos electrónicos y de emergencia como: desfibriladores, electroencefalógrafos, electrocardiógrafos, electrocardiógrafos, electromiógrafos, polígrafos, monitores de uso médico, centrales de monitoreo y carros de emergencia con equipo de reanimación; aspiradores eléctricos de secreciones, laringoscopios, resucitadores, servicios integrales en su modalidad de renta, comodato y por evento en las áreas de cirugía general, cardiología, laparoscopia, artroscopia, electrocirugía, hemodiálisis, sistemas de infusión, laboratorio clínico, hemodinamia, angiografía, cateterismo cardiaco, así como servicios integrales en equipo médico de soporte de vida tales como: anestesia, ventilación, circulación extracorpórea y bombas de infusión.

II.5.- Cuenta con los registros siguientes:

- Registro Federal de Contribuyentes: **CPL8512305I2.**
- Registro Patronal ante "EL INSTITUTO": **010 2375610 7.**



INSTITUTO MEXICANO DEL SEGURO SOCIAL
DIRECCIÓN DE ADMINISTRACIÓN
UNIDAD DE ADMINISTRACIÓN
COORDINACIÓN DE ADQUISICIÓN DE BIENES Y
CONTRATACIÓN DE SERVICIOS

Contrato Número
15BI0307

LICITACIÓN PÚBLICA
INTERNACIONAL
LA-019GYR040-T22-2015

II.6.- Sus trabajadores se encuentran inscritos en el régimen obligatorio del Seguro Social, y al corriente en el pago de las cuotas obrero patronales a que haya lugar, conforme a lo dispuesto en la Ley del Seguro Social, cuyas constancias correspondientes debidamente emitidas por **“EL INSTITUTO”** exhibe para efectos de la suscripción del presente instrumento jurídico.

II.7.- Manifiesta bajo protesta de decir verdad, no encontrarse en los supuestos de los artículos 50 y 60 de la Ley de Adquisiciones, Arrendamientos y Servicios del Sector Público.

En caso de que **“EL PROVEEDOR”** se encuentre en los supuestos señalados anteriormente, el contrato será nulo previa determinación de la autoridad competente de conformidad con lo establecido en el artículo 15 de la Ley de Adquisiciones, Arrendamientos y Servicios del Sector Público.

II.8.- Conforme a lo previsto en los artículos 57 de la Ley de Adquisiciones, Arrendamientos y Servicios del Sector Público y 107 de su Reglamento, **“EL PROVEEDOR”** en caso de auditorías, visitas o inspecciones que practique la Secretaría de la Función Pública y el Órgano Interno de Control en **“EL INSTITUTO”** deberá proporcionar la información que en su momento se requiera relativa al presente contrato.

II.9.- Reúne las condiciones de organización, experiencia, personal capacitado y demás recursos técnicos, humanos y económicos necesarios, así como con la capacidad legal suficiente para cumplir con las obligaciones que contrae en el presente contrato.

II.10.- Para efectos legales y de notificación relacionados con el presente contrato en términos de lo establecido en el artículo 49 del Reglamento de la Ley de Adquisiciones, Arrendamientos y Servicios del Sector Público, señala como domicilio para oír y recibir toda clase de notificaciones y documentos que deriven del presente contrato, el ubicado en Avenida Diagonal de Patriotismo número 1 piso A-2, Colonia Hipódromo Condesa, Delegación Cuauhtémoc, Código Postal 06170, México, Distrito Federal, teléfono 01 (55) 5134 0270 y correo electrónico: licitaciones@casaplarre.com.

Hechas las declaraciones anteriores, **“LAS PARTES”** convienen en otorgar el presente Contrato, de conformidad con las siguientes:

CLÁUSULAS

RW **PRIMERA.- OBJETO DEL CONTRATO.-** **“EL INSTITUTO”** adquiere de **“EL PROVEEDOR”** y éste se obliga a suministrar Equipo Médico, correspondiente al **“Programa de Reposición”** (Diversas Unidades), cuyas características, especificaciones y cantidades se describen en el **anexo 2 (dos)**, así como a las condiciones de la convocatoria, junta de aclaraciones y acta de fallo del procedimiento del cual deriva el presente contrato, disponibles para su consulta en el portal de compras gubernamentales CompraNet 5.0.



INSTITUTO MEXICANO DEL SEGURO SOCIAL
DIRECCIÓN DE ADMINISTRACIÓN
UNIDAD DE ADMINISTRACIÓN
COORDINACIÓN DE ADQUISICIÓN DE BIENES Y
CONTRATACIÓN DE SERVICIOS

Contrato Número
15BI0307

LICITACIÓN PÚBLICA
INTERNACIONAL
LA-019GYR040-T22-2015

SEGUNDA.- IMPORTE DEL CONTRATO.- Como contraprestación por el efectivo y satisfactorio suministro de los bienes objeto del presente contrato, "EL INSTITUTO" pagará a "EL PROVEEDOR" la cantidad de **\$108,890.00 (CIENTO OCHO MIL OCHOCIENTOS NOVENTA PESOS 00/100 M.N.)** más el Impuesto al Valor Agregado (I.V.A.) dicha cantidad se ejercerá con base en los precios unitarios que se indican en el **Anexo 2 (dos)** de este contrato y acta de fallo del procedimiento del cual deriva el presente contrato..

"**LAS PARTES**" convienen que el presente instrumento jurídico se celebra bajo la modalidad de precios fijos, de acuerdo a los precios unitarios pactados, por lo que el monto de los mismos no cambiará durante la vigencia del presente instrumento jurídico.

TERCERA.- FORMA DE PAGO.- Para el trámite de pago "**EL PROVEEDOR**" deberá expedir sus comprobantes fiscales digitales en el esquema de facturación electrónica, con las especificaciones normadas por el Sistema de Administración Tributaria (SAT) a nombre del Instituto Mexicano del Seguro Social, con Registro Federal de Contribuyentes IMS421231145, domicilio en Avenida Paseo de la Reforma número 476, Colonia Juárez, Código Postal 06600, Delegación Cuauhtémoc, México, Distrito Federal, para la validación de dichos comprobantes "**EL PROVEEDOR**" deberá cargar en internet, a través del Portal de Servicios a Proveedores de la página de "**EL INSTITUTO**" el archivo en formato XML., la validez de los mismos será determinada durante la carga y únicamente los comprobantes validos serán procedentes para pago.

"**EL PROVEEDOR**" se obliga a no cancelar ante el Sistema de Administración Tributaria (SAT) los comprobantes fiscales digitales a favor de "**EL INSTITUTO**", previamente validados en el Portal de Servicios a Proveedores, salvo justificación y comunicación por parte del mismo al Administrador del presente contrato para su autorización expresa, debiendo éste informar a las Áreas de Trámite de Erogaciones de dicha justificación y Reposición del comprobante fiscal digital en su caso.

El pago de los bienes se efectuará en pesos mexicanos, en una sola exhibición o pagos parciales por partida completa entregada, a los 20 (veinte) días naturales posteriores a la entrega de la representación impresa del comprobante fiscal digital y documentación comprobatoria que acredite la entrega de los bienes a entera satisfacción de "**EL INSTITUTO**" en la División de Trámite de Erogaciones ubicada en calle Gobernador Tiburcio Montiel número 15 (Esquina con Gómez Pedraza), Colonia San Miguel Chapultepec, Delegación Miguel Hidalgo, Código Postal 11850, México, Distrito Federal, de lunes a viernes en un horario de 9:00 a 14:00 horas, previa validación y autorización que para tal efecto realice el Administrador del presente contrato.

La documentación comprobatoria a entregar por parte de "**EL PROVEEDOR**" será:

- a) Remisiones del pedido originales debidamente selladas y firmadas que amparen los bienes entregados a entera satisfacción en la Unidad receptora de "**EL INSTITUTO**" conforme al formato indicado en la convocatoria del procedimiento del cual deriva el presente contrato.

COORDINACIÓN TÉCNICA DE CONTRATOS E INVESTIGACIÓN DE MERCADOS
DIVISIÓN DE CONTRATOS
NIVEL CENTRAL

Página 5 de 20



INSTITUTO MEXICANO DEL SEGURO SOCIAL
DIRECCIÓN DE ADMINISTRACIÓN
UNIDAD DE ADMINISTRACIÓN
COORDINACIÓN DE ADQUISICIÓN DE BIENES Y
CONTRATACIÓN DE SERVICIOS

Contrato Número
15BI0307

LICITACIÓN PÚBLICA
INTERNACIONAL
LA-019GYR040-T22-2015

- b) Original del Acta Administrativa Circunstanciada de Entrega, Recepción, Instalación, Puesta en Operación y Capacitación de Bienes de Inversión (según aplique el caso).
- c) Copia del pedimento de importación (en su caso).
- d) Copia del Contrato.
- e) Copia de la Fianza.
- f) Carta garantía de los bienes, expedida por **"EL PROVEEDOR"**.
- g) En su caso, Nota de Crédito por sanciones o penalizaciones en las que se indique:
 - Numero de Contrato
 - Numero de Proveedor
- h) Hoja de "Entrega de Nota de Recepción" emitida por el Sistema Institucional PREI Milenium, para la cual **"EL PROVEEDOR"** podrá ponerse en contacto con el Administrador del presente contrato, a fin de que se realice el registro de la recepción de los bienes a entera satisfacción en el Sistema de Compras de **"EL INSTITUTO"** (PREI Millenium), entregando una copia de la representación impresa del comprobante fiscal digital y documentación enlistada en los puntos anteriores debidamente requisitadas.

En caso de aplicar, de igual manera, **"EL PROVEEDOR"** deberá entregar Nota de Crédito a favor de **"EL INSTITUTO"** por el importe de la aplicación de la pena convencional por atraso o deficiencia de los bienes.

El pago se realizará por medio de transferencia electrónica de fondos, a través del esquema electrónico interbancario que **"EL INSTITUTO"** tiene en operación, para tal efecto, **"EL PROVEEDOR"** se obliga a proporcionar en su oportunidad el número de cuenta, clabe, banco y sucursal a nombre de **"EL PROVEEDOR"** a menos que éste acredite en forma fehaciente la imposibilidad para ello.

El pago se depositará en la fecha programada para tal efecto, si la cuenta bancaria de **"EL PROVEEDOR"** está contratada con Banorte S.A., BBVA Bancomer, S.A. o HSBC, S.A. y, a través del esquema interbancario vía SPEI (Sistema de Pagos Electrónicos Interbancarios) si la cuenta pertenece a un banco distinto a los mencionados.

Por lo anterior, **"EL PROVEEDOR"** deberá entregar solicitud de pago electrónico (intrabancario o interbancario) y presentar original y copia de la cédula del Registro Federal de Contribuyentes, Poder Notarial e Identificación Oficial; los originales se solicitan únicamente para cotejar los datos y les serán devueltos en el mismo acto.

En caso de que **"EL PROVEEDOR"** presente su (CFDI) o factura con errores o deficiencias, conforme a lo previsto en los artículos 89 y 90 del Reglamento de la Ley de Adquisiciones, Arrendamientos y Servicios del Sector Público, **"EL INSTITUTO"** dentro de los 3 (tres) días hábiles siguientes a la recepción de la misma, indicará por escrito a **"EL PROVEEDOR"** las deficiencias o errores que deberá corregir. El periodo que transcurra a partir de la entrega del citado escrito y hasta que **"EL PROVEEDOR"** presente las correcciones no se computará dentro del plazo estipulado para el pago.



INSTITUTO MEXICANO DEL SEGURO SOCIAL
DIRECCIÓN DE ADMINISTRACIÓN
UNIDAD DE ADMINISTRACIÓN
COORDINACIÓN DE ADQUISICIÓN DE BIENES Y
CONTRATACIÓN DE SERVICIOS

Contrato Número
15BI0307

LICITACIÓN PÚBLICA
INTERNACIONAL
LA-019GYR040-T22-2015

“**EL PROVEEDOR**” para efectos de transferir los derechos de cobro deberá contar con el consentimiento de “**EL INSTITUTO**” para lo cual deberá notificarlo por escrito a “**EL INSTITUTO**” a través del administrador del contrato con un mínimo de **5 (cinco)** días naturales anteriores a la fecha de pago programada, entregando invariablemente una copia de los comprobantes cuyo importe se cede, además de los documentos sustantivos de dicha cesión. El mismo procedimiento aplicará en caso de que “**EL PROVEEDOR**” celebre Contrato de cesión de derechos de cobro a través de factoraje financiero conforme al Programa de Cadenas Productivas de Nacional Financiera, S.N.C. Institución de Banca de Desarrollo.

En caso de que “**EL PROVEEDOR**” reciba pagos en exceso, deberá reintegrar las cantidades pagadas en exceso, más los intereses correspondientes, conforme a la tasa que establezca la Ley de Ingresos de la Federación, en los casos de prórroga para el pago de créditos fiscales. Los intereses se calcularán sobre las cantidades pagadas en exceso y se computarán por días naturales desde la fecha de su entrega hasta la fecha en que se pongan efectivamente las cantidades a disposición de “**EL INSTITUTO**”.

El pago de los bienes quedará condicionado al descuento que “**EL INSTITUTO**” efectuará a “**EL PROVEEDOR**” por concepto de penas convencionales y/o deducciones aplicables, en el entendido de que en el supuesto de que sea rescindido el contrato, no procederá el cobro de dichas penalizaciones, ni la contabilización de las mismas para hacer efectiva la garantía de cumplimiento, de conformidad con lo establecido por el artículo 95 del Reglamento de la Ley de Adquisiciones, Arrendamientos y Servicios del Sector Público.

CUARTA.- PLAZO, LUGAR Y CONDICIONES DE ENTREGA.- “**EL PROVEEDOR**” se obliga a suministrar a “**EL INSTITUTO**” los bienes que se mencionan en la Cláusula Primera del presente instrumento jurídico, conforme a lo siguiente:

PLAZO Y LUGAR DE ENTREGA.- Los plazos y lugar de entrega de los bienes a entera satisfacción de “**EL INSTITUTO**” serán los señalados en la **Guía de Distribución y Requisitos de Instalación y Capacitación**, incluida en el **Anexo 3 (tres)** del presente contrato. Asimismo, el plazo de entrega se contabilizará a partir del día natural siguiente al Acto de comunicación de Fallo; lo anterior de conformidad con lo previsto en los artículos 46 de la Ley de Adquisiciones, Arrendamientos y Servicios del Sector Público y 84 quinto párrafo de su Reglamento.

Para la logística de la entrega de los bienes, “**EL PROVEEDOR**” se deberá coordinar con el Administrador del presente contrato o con el personal de la Unidad Recepción que este le indique.

Los Servidores Públicos señalados en el “Directorio de Responsables de la recepción de los bienes” incluido en las condiciones de la convocatoria del procedimiento del cual deriva el presente contrato serán los responsables de la recepción de los bienes a entera satisfacción de “**EL INSTITUTO**”. Lo anterior, con la finalidad de garantizar que los bienes cumplan cabalmente con cada especificación y característica contenida en la cédula de descripción de artículo (oferta técnica de “**EL PROVEEDOR**”) conforme a lo establecido en el **Anexo 2 (dos)** la cual forma parte integral del presente contrato.

COORDINACIÓN TÉCNICA DE CONTRATOS E INVESTIGACIÓN DE MERCADOS
DIVISIÓN DE CONTRATOS
NIVEL CENTRAL

Página 7 de 20

Este Instrumento Jurídico fue elaborado de conformidad con los términos y condiciones y a los documentos correspondientes al procedimiento de contratación que se señala.



INSTITUTO MEXICANO DEL SEGURO SOCIAL
DIRECCIÓN DE ADMINISTRACIÓN
UNIDAD DE ADMINISTRACIÓN
COORDINACIÓN DE ADQUISICIÓN DE BIENES Y
CONTRATACIÓN DE SERVICIOS

Contrato Número
15BI0307

LICITACIÓN PÚBLICA
INTERNACIONAL
LA-019GYR040-T22-2015

Asimismo, el Administrador del presente contrato, así como los Responsables de la Recepción de los Bienes, serán los responsables de suscribir las "Actas Administrativas Circunstanciadas de Entrega, Recepción, Instalación, Capacitación y Puesta en Operación de Bienes de Inversión" o "Actas Administrativas Circunstanciadas de Rechazo de Bienes de Inversión", según sea el caso, conforme a los formatos que se agregan en la convocatoria y junta de aclaraciones del procedimiento del cual deriva el presente contrato.

En caso de que la Unidad Médica, no se encuentre en condiciones de recibir los bienes a entera satisfacción de "EL INSTITUTO" el Administrador del presente contrato, deberá solicitar por escrito a la Coordinación de Adquisición de Bienes de Inversión y Activos, a más tardar con 15 (quince) días hábiles de antelación a los plazos de entrega de los bienes, la elaboración del convenio modificatorio, dentro de la vigencia del mismo; señalando las causas por las cuales los bienes no puedan ser recibidos, e indicando la nueva fecha de entrega, de conformidad con lo establecido en los artículos 52 de la Ley de Adquisiciones, Arrendamientos y Servicios del Sector Público y 91 de su Reglamento, indicando la fecha límite de entrega.

Para tal efecto, "EL PROVEEDOR", se obliga a presentar, en su caso, la modificación de la garantía, en términos del artículo 103 fracción II del citado Reglamento.

CONDICIONES DE ENTREGA.- La Entrega de los bienes se realizara bajo el esquema de DDP "Entregada Derechos Pagados".

"EL PROVEEDOR" deberá entregar junto con los bienes una "Remisión del Pedido" en el formato Institucional, mismo que se agrega en la convocatoria del procedimiento del cual deriva el presente contrato, la cual deberá recabar en 3 (tres) tantos originales, foliada y debidamente requisitada en todos sus rubros; en esta remisión del pedido la Unidad Médica receptora de los bienes, asentará, sello de recibido, fecha, firma, nombre y número de matrícula de "EL INSTITUTO" de la persona que recibe, conforme a lo señalado en los formatos de las Actas Administrativas, incluidas en la convocatoria y junta de aclaraciones del procedimiento del cual deriva el presente contrato y sello con la clave presupuestal PREI correspondiente a la unidad receptora. Este documento, será requisito indispensable para el trámite del pago correspondiente por parte de "EL PROVEEDOR".

Ruy "EL PROVEEDOR" deberá cubrir todos los gastos para mantener asegurados los bienes y absorber todos los riesgos, hasta la recepción de los mismos a entera satisfacción de "EL INSTITUTO" conforme a lo señalado en la "Guía de Distribución y Requisitos de Instalación y Capacitación" incluida en el **Anexo 3 (tres)** del presente contrato.

La recepción de los bienes estará sujeta, en primer lugar a la recepción de la documentación completa descrita en el presente Instrumento jurídico.

La documentación a que se refiere el párrafo anterior, puede estar compuesta por lo siguiente, según cada caso:



INSTITUTO MEXICANO DEL SEGURO SOCIAL
DIRECCIÓN DE ADMINISTRACIÓN
UNIDAD DE ADMINISTRACIÓN
COORDINACIÓN DE ADQUISICIÓN DE BIENES Y
CONTRATACIÓN DE SERVICIOS

Contrato Número
15BI0307

LICITACIÓN PÚBLICA
INTERNACIONAL
LA-019GYR040-T22-2015

- Remisión del Pedido (en la que se hará referencia entre otros datos al número de contrato, clave, descripción, precio, cantidad y fecha de entrega).
- Lista de empaque en la que se detallen las características del embalaje, dimensiones y peso del(os) bien(es).
- Original de Carta de Garantía de los bienes por el periodo establecido en el presente contrato.
- Carta con el compromiso de Capacitación (de acuerdo a lo solicitado en el presente instrumento jurídico).
- Programa Calendarizado o Calendario de Servicios de Mantenimiento Preventivo.
- Juego(s) de Manuales originales de Servicios para Mantenimiento Correctivo.
- Juego(s) de Manuales originales de Operación del bien.
- Manuales de Administración y de Configuración de sistemas informáticos, de conformidad a lo estipulado en el "Acta Administrativa Circunstanciada: de Entrega, Recepción, Instalación, Puesta en Operación y Capacitación de Bienes de Inversión incluida en la convocatoria y junta de aclaraciones del procedimiento del cual deriva el presente contrato.

En segundo lugar, la verificación total del embarque, el bien deberá de entregarse perfectamente empacado, con las envolturas originales del fabricante y en condiciones de embalaje que los resguarden del polvo y la humedad, debiendo garantizar la identificación y entrega individual y total de los bienes que preserven sus cualidades durante el transporte y almacenaje, sin merma de su vida útil y sin daño o perjuicio alguno para "EL INSTITUTO".

Al configurarse alguno(os) de los supuestos de rechazo enmarcados en el "Acta Administrativa Circunstanciada: de Entrega, Recepción, Instalación, Puesta en Operación y Capacitación de Bienes de Inversión", misma que se encuentra incluida en la convocatoria y junta de aclaraciones del procedimiento del cual deriva el presente contrato, se procederá a levantar el "Acta Administrativa Circunstanciada de Rechazo de Bienes de Inversión" con las acciones legales conducentes.

Los bienes deberán de ser entregados con la Información mínima obligatoria de tipo sanitario para los dispositivos médicos, sujeta al cumplimiento de la NOM -137-SSA1-2008, Etiquetado de Dispositivos Médicos, con la siguiente información:

- A. Nombre o denominación, domicilio completo, teléfono y correo electrónico del fabricante.
- B. Nombre o razón social, domicilio completo, teléfono y correo electrónico del representante en México.
- C. Plazo de garantía expresado en tiempo, por ejemplo 36 (treinta y seis) meses. Aunque la cobertura real deberá iniciar cuando se levante acta circunstanciada donde conste la instalación y puesta en marcha y capacitación a entera satisfacción de "EL INSTITUTO" estipulando en la misma, la fecha de término.

Cada uno de ellos deberá de estar marcado con la siguiente información:

- Denominación genérica del producto.



INSTITUTO MEXICANO DEL SEGURO SOCIAL
DIRECCIÓN DE ADMINISTRACIÓN
UNIDAD DE ADMINISTRACIÓN
COORDINACIÓN DE ADQUISICIÓN DE BIENES Y
CONTRATACIÓN DE SERVICIOS

Contrato Número
15B10307

LICITACIÓN PÚBLICA
INTERNACIONAL
LA-019GYR040-T22-2015

- Denominación distintiva del producto.
- Datos del fabricante
 - a. Bienes Nacionales: Hecho en México por: razón social y domicilio.
 - b. Bienes Internacionales: Hecho en: país, razón social y domicilio.
- País de origen. Leyenda alusiva o gentilicio.
- Número de registro otorgado por la Secretaría de Salud.
- Número de serie.
- Contenido.
- Instrucciones de uso.
- Todo incidente adverso que pueda ocasionar el uso del producto cuando aplique.
- Leyendas de advertencia o precaución o ambas cuando las características de los dispositivos así lo requieran.
- Para el caso de equipos y agentes de diagnóstico en los que intervengan fuentes de radiación declarar la leyenda: "Peligro, material radiactivo para uso exclusivo en medicina".
- "Producto estéril", "No se garantiza la esterilidad del producto en caso de que el empaque primario tenga señales de haber sufrido ruptura previa", y las leyendas alusivas o el símbolo correspondiente que indiquen el proceso de esterilización tales como: "Esterilizado con óxido de etileno", "Esterilizado con radiación gamma", "Esterilizado con calor seco o húmedo", para productos estériles.
- "Desechable", "Usar solamente una vez" u otras leyendas alusivas o símbolo correspondiente, en los productos para ser usados una sola vez.
- Cuando por las características del producto se requieran temperaturas especiales de almacenamiento, éstas deberán ser indicadas y expresarse en °C, así como las condiciones de humedad especiales requeridas por el producto o cualquier otra condición específica, cuando aplique, tal como la protección a la luz, mismas que serán indicadas en la etiqueta o contraetiqueta correspondiente.
- La clave o descripción del Cuadro Básico y Catálogo de Insumos del Sector Salud vigente correspondiente al dispositivo médico.

La información contenida en las etiquetas o contra-etiquetas debe corresponder a lo expresado en los proyectos de marbete autorizados por la Secretaría de Salud de conformidad con las disposiciones aplicables y no podrán ser modificadas.

En tercer lugar, la recepción de los bienes estará sujeta, a la verificación de cada uno de los bienes que se están entregando, los cuales deberán cumplir cabalmente con cada especificación y característica contenida en la cédula de descripción de artículo (oferta técnica de **"EL PROVEEDOR"**) la cual forma parte integral del presente Instrumento jurídico y se encuentra agregada en el **Anexo 2 (dos)** y se verificará una a una, por el grupo de trabajo designado por la Unidad.

También se verificarán el cumplimiento de guías mecánicas, especificaciones especiales y equipos accesorios con los que cuente el bien que se está entregando.



INSTITUTO MEXICANO DEL SEGURO SOCIAL
DIRECCIÓN DE ADMINISTRACIÓN
UNIDAD DE ADMINISTRACIÓN
COORDINACIÓN DE ADQUISICIÓN DE BIENES Y
CONTRATACIÓN DE SERVICIOS

Contrato Número
15BI0307

LICITACIÓN PÚBLICA
INTERNACIONAL
LA-019GYR040-T22-2015

En cuarto lugar se verificará el cumplimiento del programa de capacitación, que haya contemplado todas las funciones y características del bien adquirido, cambio y reemplazo de consumibles, así como mantenimientos periódicos por parte del usuario para el buen manejo y aprovechamiento del bien, a entera satisfacción de **“EL INSTITUTO”**.

“EL PROVEEDOR” se compromete a entregar los bienes objeto del presente contrato, cuyas características, alcances y especificaciones se encuentran establecidas en el **Anexo 2 (dos)** así como a las condiciones de la convocatoria, junta de aclaraciones y acta de fallo del procedimiento del cual deriva el presente contrato del presente instrumento jurídico, debiendo cumplir con los siguientes rubros:

2.2.1 RECEPCIÓN, INSTALACIÓN Y PUESTA EN OPERACIÓN

2.2.2 CAPACITACIÓN.

2.2.3 MANUALES.

CALIDAD.- “EL INSTITUTO” se reserva el derecho de verificar en cualquier tiempo durante el procedimiento y posterior a su adjudicación, los Registros Sanitarios con la Comisión Federal para la Protección contra Riesgos Sanitarios (COFEPRIS), con la intención de corroborar la veracidad de la información proporcionada por **“EL PROVEEDOR”**.

QUINTA.- CANJE.- “EL INSTITUTO” por conducto del Administrador del presente contrato, a petición de los responsables administrativos de la Unidad Médica, podrá solicitar a **“EL PROVEEDOR”** el canje de los bienes que presenten defectos a simple vista o de fabricación, especificaciones distintas a las establecidas en el presente contrato o calidad inferior a la propuesta, vicios ocultos o bien, cuando el área usuaria manifieste alguna queja en el sentido de que el uso del bien puede afectar la calidad del servicio. Dicha solicitud se formalizará a **“EL PROVEEDOR”** dentro del período de 5 (cinco) días hábiles siguientes al momento en que el Administrador del presente contrato haya tenido conocimiento de alguno de los supuestos antes mencionados.

Cuando concorra alguno de los supuestos anteriores, **“EL PROVEEDOR”** deberá reparar los bienes, cuando así proceda, en un plazo máximo de 6 (seis) días hábiles o bien, reemplazarlos por bienes nuevos a entera satisfacción de **“EL INSTITUTO”** en un plazo no mayor de 30 (treinta) días naturales, en ambos casos, el plazo contará a partir de la fecha de notificación por parte de **“EL INSTITUTO”** siempre que se encuentre vigente la garantía con la que se adquirió el bien. En caso de canje de los bienes, el servicio no deberá ser interrumpido, se realizará de manera subrogada y los gastos por estos conceptos correrán por cuenta de **“EL PROVEEDOR”**.

Todos los gastos que se generen con motivo de la reparación o canje, así como los gastos por concepto de traslado de los derechohabientes, correrán por cuenta de **“EL PROVEEDOR”** previa notificación de **“EL INSTITUTO”**.

SEXTA.- VIGENCIA.- “LAS PARTES” convienen en que la vigencia del presente contrato será a partir de su firma y hasta el 31 de diciembre de 2015.



INSTITUTO MEXICANO DEL SEGURO SOCIAL
DIRECCIÓN DE ADMINISTRACIÓN
UNIDAD DE ADMINISTRACIÓN
COORDINACIÓN DE ADQUISICIÓN DE BIENES Y
CONTRATACIÓN DE SERVICIOS

Contrato Número
15BI0307

LICITACIÓN PÚBLICA
INTERNACIONAL
LA-019GYR040-T22-2015

SÉPTIMA.- TRANSFERENCIA DE DERECHOS DE COBRO.- “EL PROVEEDOR” se obliga a no transferir o ceder por ningún título, en forma total o parcial, a favor de cualquier otra persona física o moral, sus derechos y obligaciones que se deriven del presente contrato; a excepción de los derechos de cobro, debiendo en este caso, solicitar por escrito el consentimiento de “EL INSTITUTO” a través del Administrador del contrato para tal efecto.

“EL PROVEEDOR”, deberá presentar la solicitud correspondiente dentro de los 5 (cinco) días naturales anteriores a la fecha de pago programada, a la que deberá adjuntar una copia de los contra-recibos cuyo importe transfiere, y demás documentos sustantivos de dicha transferencia, lo cual será necesario para efectuar el pago correspondiente.

Si con motivo de la transferencia de los derechos de cobro solicitada por “EL PROVEEDOR” se origina un retraso en el pago, no procederá el pago de los gastos financieros a que hace referencia el artículo 51 de la Ley de Adquisiciones, Arrendamientos y Servicios del Sector Público.

OCTAVA.- RESPONSABILIDAD.- “EL PROVEEDOR” se obliga a responder por su cuenta y riesgo de los daños y/o perjuicios que por inobservancia o negligencia de su parte, llegue a causar a “EL INSTITUTO” y/o a terceros, con motivo de las obligaciones pactadas en este instrumento jurídico, o deficiencias presentadas de conformidad con lo establecido en el artículo 53 de la Ley de Adquisiciones, Arrendamientos y Servicios del Sector Público.

NOVENA.- CONTRIBUCIONES.- Los impuestos y/o derechos que procedan con motivo de los bienes objeto del presente contrato, serán pagados por “EL PROVEEDOR” conforme a la legislación aplicable en la materia.

“EL INSTITUTO” sólo cubrirá el Impuesto al Valor Agregado (I.V.A.) de acuerdo a lo establecido en las disposiciones fiscales vigentes en la materia.

“EL PROVEEDOR” en su caso, cumplirá con la inscripción de sus trabajadores en el régimen obligatorio del Seguro Social, así como con el pago de las cuotas obrero-patronales a que haya lugar, conforme a lo dispuesto en la Ley del Seguro Social. “EL INSTITUTO” a través del Área fiscalizadora competente podrá verificar en cualquier momento el cumplimiento de dicha obligación.

Roy “EL PROVEEDOR” podrá solicitar a “EL INSTITUTO” a través del Área competente, por escrito y previo al cobro de cualquier factura, que de conformidad con lo dispuesto en el artículo 40 B último párrafo de la Ley del Seguro Social, en el supuesto que durante la vigencia del presente contrato, se generen cuentas por liquidar a su cargo, líquidas y exigibles a favor de “EL INSTITUTO” le sean aplicados como descuento en los recursos que le corresponda percibir con motivo del presente instrumento jurídico, contra los adeudos que, en su caso, tuviera por concepto de cuotas obrero patronales.



INSTITUTO MEXICANO DEL SEGURO SOCIAL
DIRECCIÓN DE ADMINISTRACIÓN
UNIDAD DE ADMINISTRACIÓN
COORDINACIÓN DE ADQUISICIÓN DE BIENES Y
CONTRATACIÓN DE SERVICIOS

Contrato Número
15BI0307

LICITACIÓN PÚBLICA
INTERNACIONAL
LA-019GYR040-T22-2015

DÉCIMA.- PATENTES Y/O MARCAS.- "EL PROVEEDOR" se obliga para con "EL INSTITUTO" a responder por los daños y/o perjuicios que pudiera causar a éste o a terceros, si con motivo de la entrega de los bienes viola derechos de autor, de patentes y/o marcas u otro derecho reservado a nivel Nacional o Internacional.

Por lo anterior, "EL PROVEEDOR" manifiesta en este acto bajo protesta de decir verdad, no encontrarse en ninguno de los supuestos de infracción a la Ley Federal del Derecho de Autor, ni a la Ley de la Propiedad Industrial.

En caso de que sobreviniera alguna reclamación en contra de "EL INSTITUTO" por cualquiera de las causas antes mencionadas, la única obligación de éste será la de dar aviso en el domicilio previsto en este instrumento jurídico a "EL PROVEEDOR" para que éste lleve a cabo las acciones necesarias que garanticen la liberación de "EL INSTITUTO" de cualquier controversia o responsabilidad de carácter civil, mercantil, penal o administrativa que, en su caso, se ocasione.

Lo anterior de conformidad a lo establecido en el artículo 45 fracción XX de la Ley de Adquisiciones, Arrendamientos y Servicios del Sector Público.

DÉCIMA PRIMERA.- GARANTÍAS.- "EL PROVEEDOR" se obliga a entregar a "EL INSTITUTO", las garantías que se enumeran a continuación:

A) GARANTÍA DE LOS BIENES.- "EL PROVEEDOR" deberá entregar conjuntamente con los bienes, escrito en papel membretado de éste, firmado por su representante legal, por el que se garantice los bienes objeto del presente contrato por 36 (treinta y seis) meses, con cobertura amplia contra vicios ocultos, defectos de fabricación o cualquier daño que presenten, contados a partir de la fecha de entrega de los bienes a entera satisfacción de "EL INSTITUTO" conforme al Anexo número 5-D (cinco-D) de la convocatoria de la cual deriva el presente contrato.

La cual deberá contemplar los aspectos descritos en los numerales 14.1.1 Capacitación, 14.1.2 Tiempos máximos de reparación o atención de fallas, 14.1.3 Mantenimiento correctivo y/o preventivo y 14.1.4 Consumibles y refacciones de la convocatoria que sirvió de base para la elaboración del presente instrumento jurídico, la cual está disponible para su consulta en el portal de compras gubernamentales CompraNet 5.0.

B) GARANTÍA DE CUMPLIMIENTO DEL CONTRATO.- "EL PROVEEDOR" se obliga a entregar a más tardar dentro de los 10 (diez) días naturales posteriores a la firma de este instrumento jurídico, en términos del artículo 48 de la Ley de Adquisiciones, Arrendamientos y Servicios del Sector Público, una garantía de cumplimiento de todas y cada una de las obligaciones a su cargo derivadas del presente contrato, mediante fianza expedida por compañía autorizada en los términos de la Ley de Instituciones de Seguros y de Fianzas a favor del "Instituto Mexicano del Seguro Social", por un monto equivalente al 10% (diez por ciento) sobre el importe total que se indica en la Cláusula Segunda del presente contrato, sin considerar el Impuesto al Valor Agregado (I.V.A.), en Moneda Nacional.

COORDINACIÓN TÉCNICA DE CONTRATOS E INVESTIGACIÓN DE MERCADOS
DIVISIÓN DE CONTRATOS
NIVEL CENTRAL

Página 13 de 20



INSTITUTO MEXICANO DEL SEGURO SOCIAL
DIRECCIÓN DE ADMINISTRACIÓN
UNIDAD DE ADMINISTRACIÓN
COORDINACIÓN DE ADQUISICIÓN DE BIENES Y
CONTRATACIÓN DE SERVICIOS

Contrato Número
15BI0307

LICITACIÓN PÚBLICA
INTERNACIONAL
LA-019GYR040-T22-2015

"EL PROVEEDOR" queda obligado a entregar a **"EL INSTITUTO"** la póliza de fianza, apegándose al formato que se integra en la convocatoria del procedimiento del cual deriva el presente contrato, en la División de contratos, ubicada en la calle Durango número 291 10° Piso, Colonia Roma Norte, Delegación Cuauhtémoc, Código Postal 06700 México, Distrito Federal.

Dicha póliza de garantía de cumplimiento del contrato se liberará de forma inmediata a **"EL PROVEEDOR"** una vez que **"EL INSTITUTO"** le otorgue autorización por escrito, para que éste pueda solicitar a la afianzadora correspondiente la cancelación de la fianza, autorización que se entregará a **"EL PROVEEDOR"** siempre que demuestre haber cumplido con la totalidad de las obligaciones adquiridas por virtud del presente contrato; para lo cual deberá presentar mediante escrito la solicitud de liberación de la fianza en la División de Contratos, misma que llevará a cabo el procedimiento para la liberación y entrega de fianza.

DÉCIMA SEGUNDA.- EJECUCIÓN DE LA PÓLIZA DE FIANZA DE CUMPLIMIENTO DE ESTE CONTRATO.- "EL INSTITUTO" llevará a cabo la ejecución de la garantía de cumplimiento del contrato en los casos siguientes:

- a) Se rescinda administrativamente este contrato.
- b) Durante su vigencia se detecten deficiencias, fallas o calidad inferior en los bienes suministrados, en comparación con los ofertados.
- c) Cuando en el supuesto de que se realicen modificaciones al presente contrato, no entregue **"EL PROVEEDOR"** en el plazo pactado, el endoso o la nueva garantía, que ampare el porcentaje establecido para garantizar el cumplimiento del presente instrumento jurídico, establecido en la Cláusula Décima Primera inciso b).
- d) Por cualquier otro incumplimiento de las obligaciones contraídas en este contrato.

De conformidad con el artículo 81 fracción II del Reglamento de la Ley de Adquisiciones, Arrendamientos y Servicios del Sector Público, la aplicación de la garantía de cumplimiento se hará efectiva por el monto total de la obligación garantizada.

DÉCIMA TERCERA.- PENAS CONVENCIONALES POR ATRASO EN LA ENTREGA DE LOS BIENES.- "EL INSTITUTO" aplicará una pena convencional por cada día de atraso en la entrega de los bienes a entera satisfacción de **"EL INSTITUTO"**, por el equivalente al 2.5% (dos punto cinco por ciento) sobre el valor total de lo incumplido, sin incluir el Impuesto al Valor Agregado, en cada uno de los supuestos siguientes:

- a) Cuando **"EL PROVEEDOR"** no entregue a entera satisfacción de **"EL INSTITUTO"** los bienes que le hayan sido requeridos, en los plazos previstos en la Cláusula Cuarta del



INSTITUTO MEXICANO DEL SEGURO SOCIAL
DIRECCIÓN DE ADMINISTRACIÓN
UNIDAD DE ADMINISTRACIÓN
COORDINACIÓN DE ADQUISICIÓN DE BIENES Y
CONTRATACIÓN DE SERVICIOS

Contrato Número
15BI0307

LICITACIÓN PÚBLICA
INTERNACIONAL
LA-019GYR040-T22-2015

presente instrumento jurídico. En este supuesto, la aplicación de la pena convencional podrá ser hasta por un máximo de 4 (cuatro) días naturales, como entrega con atraso.

b) Cuando **"EL PROVEEDOR"** no reponga dentro del plazo señalado en la Cláusula Quinta del presente contrato, los bienes que **"EL INSTITUTO"** haya solicitado para su canje.

La pena convencional por atraso se calculará por cada día de incumplimiento, de acuerdo con el porcentaje de penalización establecido, aplicado al valor de los bienes entregados con atraso y de manera proporcional al importe de la garantía de cumplimiento que corresponda a la partida que se trate. La suma de las penas convencionales no deberá exceder el importe de dicha garantía.

El Administrador del presente contrato será el encargado de realizar el trámite de la aplicación de las penas convencionales, objeto del presente instrumento jurídico y de comunicar los incumplimientos cuando así lo amerite el caso.

"EL INSTITUTO" descontará las cantidades que resulten de aplicar la pena convencional, sobre los pagos que deba cubrir a **"EL PROVEEDOR"**.

"EL PROVEEDOR" autoriza a descontar las cantidades que resulten de aplicar las sanciones señaladas en párrafos anteriores, sobre los pagos que a él deberán de cubrirse, durante el período en que incurra y/o se mantenga el incumplimiento con motivo del suministro de los bienes.

Conforme a lo previsto en el último párrafo del artículo 96 del Reglamento de la Ley de Adquisiciones, Arrendamientos y Servicios del Sector Público, no se aceptará la estipulación de penas convencionales, a cargo de **"EL INSTITUTO"**.

DÉCIMA CUARTA.- TERMINACIÓN ANTICIPADA.- De conformidad con lo establecido en el artículo 54 Bis de la Ley de Adquisiciones, Arrendamientos y Servicios del Sector Público, **"EL INSTITUTO"** podrá dar por terminado anticipadamente el presente contrato sin responsabilidad para éste y sin necesidad de que medie resolución judicial alguna, cuando concurren razones de interés general o bien, cuando por causas justificadas se extinga la necesidad de requerir los bienes objeto del presente contrato, y se demuestre que de continuar con el cumplimiento de las obligaciones pactadas se ocasionaría algún daño o perjuicio a **"EL INSTITUTO"** o se determine la nulidad de los actos que dieron origen al presente instrumento jurídico, con motivo de la resolución de una inconformidad o intervención de oficio emitida por la Secretaría de la Función Pública.

La terminación anticipada del presente contrato se sustentará mediante dictamen que precise las razones o las causas justificadas que den origen a la misma. Los gastos no recuperables por la terminación anticipada serán pagados siempre que éstos sean razonables, estén comprobados y se relacionen directamente con el presente instrumento jurídico.



INSTITUTO MEXICANO DEL SEGURO SOCIAL
DIRECCIÓN DE ADMINISTRACIÓN
UNIDAD DE ADMINISTRACIÓN
COORDINACIÓN DE ADQUISICIÓN DE BIENES Y
CONTRATACIÓN DE SERVICIOS

Contrato Número
15BI0307

LICITACIÓN PÚBLICA
INTERNACIONAL
LA-019GYR040-T22-2015

DÉCIMA QUINTA.- CAUSALES DE RESCISIÓN ADMINISTRATIVA DEL CONTRATO.- "EL INSTITUTO" podrá rescindir administrativamente este contrato sin más responsabilidad para el mismo y sin necesidad de resolución judicial, cuando **"EL PROVEEDOR"** incurra en cualquiera de las causales que de manera enunciativa más no limitativa se señalan a continuación:

1. Cuando no entregue la garantía de cumplimiento del presente contrato, a más tardar dentro del término de 10 (diez) días naturales posteriores a la firma del mismo.
2. Cuando incurra en falta de veracidad total o parcial respecto a la información proporcionada para la celebración de este contrato.
3. Cuando se incumpla, total o parcialmente, con cualesquiera de las obligaciones establecidas en este instrumento jurídico y sus anexos.
4. Cuando se compruebe que **"EL PROVEEDOR"** haya entregado bienes con descripciones y características distintas a las pactadas en el presente instrumento jurídico.
5. En caso de que **"EL PROVEEDOR"** no reponga los bienes que le hayan sido devueltos para canje, por problemas de calidad, defectos o vicios ocultos, de acuerdo a lo estipulado en el presente contrato.
6. Cuando se transmitan total o parcialmente, bajo cualquier título y a favor de cualquier otra persona física o moral, los derechos y obligaciones derivados del presente instrumento jurídico, con excepción de los derechos de cobro, previa autorización de **"EL INSTITUTO"**.
7. Si la autoridad competente declara el concurso mercantil o cualquier situación análoga o equivalente que afecte el patrimonio de **"EL PROVEEDOR"**.
8. Cuando los bienes entregados no puedan funcionar o ser utilizados por estar incompletos.
9. En el supuesto de que la Comisión Federal de Competencia, de acuerdo a sus facultades, notifique a **"EL INSTITUTO"** la sanción impuesta a **"EL PROVEEDOR"** con motivo de la colusión de precios en que hubiese incurrido durante el procedimiento, en contravención a lo dispuesto en los artículos 9 de la Ley Federal de Competencia Económica y 34 de la Ley de Adquisiciones, Arrendamientos y Servicios del Sector Público.
10. En caso de que durante la vigencia de éste contrato la renovación del Registro Sanitario no resulte favorable por la autoridad sanitaria; o bien, se reciba comunicado por parte de la Comisión Federal para la Protección contra Riesgos Sanitarios (COFEPRIS), en el sentido de que **"EL PROVEEDOR"** ha sido sancionado, o se le ha revocado el Registro Sanitario correspondiente.
11. En caso de que la Comisión Federal para la Protección contra Riesgos Sanitarios (COFEPRIS), dictamine que respecto de los bienes existe alerta médica durante la vigencia del presente instrumento jurídico.



INSTITUTO MEXICANO DEL SEGURO SOCIAL
DIRECCIÓN DE ADMINISTRACIÓN
UNIDAD DE ADMINISTRACIÓN
COORDINACIÓN DE ADQUISICIÓN DE BIENES Y
CONTRATACIÓN DE SERVICIOS

Contrato Número
15BI0307

LICITACIÓN PÚBLICA
INTERNACIONAL
LA-019GYR040-T22-2015

12. Si **"EL PROVEEDOR"** no permite a **"EL INSTITUTO"** la administración y verificación a que se refiere la cláusula **Vigésima** señalada en el presente contrato.

DÉCIMA SEXTA.- RESCISIÓN ADMINISTRATIVA DEL CONTRATO.- "EL INSTITUTO", en términos de lo dispuesto en el artículo 54 de la Ley de Adquisiciones, Arrendamientos y Servicios del Sector Público, podrá rescindir administrativamente el presente contrato en cualquier momento, cuando **"EL PROVEEDOR"** incurra en incumplimiento de cualquiera de las obligaciones a su cargo, de conformidad con el procedimiento siguiente:

- a) Si **"EL INSTITUTO"** considera que **"EL PROVEEDOR"** ha incurrido en alguna de las causales de rescisión que se consignan en la Cláusula que antecede, lo hará saber a **"EL PROVEEDOR"** de forma indubitable por escrito, a efecto de que éste exponga lo que a su derecho convenga y aporte, en su caso, las pruebas que estime pertinentes, en un término de **5 (cinco)** días hábiles, a partir de la notificación de la comunicación de referencia.
- b) Transcurrido el término a que se refiere el inciso anterior, se resolverá considerando los argumentos y pruebas que hubiere hecho valer.
- c) La determinación de dar o no por rescindido administrativamente el presente contrato, deberá ser debidamente fundada, motivada y comunicada por escrito a **"EL PROVEEDOR"** dentro de los **15 (quince)** días hábiles siguientes, al vencimiento del plazo señalado en el inciso a) de esta Cláusula.

En el supuesto de que se rescinda este contrato, **"EL INSTITUTO"** no aplicarán las penas convencionales, ni su contabilización para hacer efectiva la garantía de cumplimiento de este instrumento jurídico.

En caso de que **"EL INSTITUTO"** determine dar por rescindido el presente contrato, se deberá formular y notificar un finiquito dentro de los **20 (veinte)** días naturales siguientes a la fecha en que se notifique la rescisión, de conformidad con el artículo 99 del Reglamento de la Ley de Adquisiciones, Arrendamientos y Servicios del Sector Público, en el que se hagan constar los pagos que, en su caso, deba efectuar **"EL INSTITUTO"**, por concepto de la entrega de los bienes por **"EL PROVEEDOR"** hasta el momento en que se determine la rescisión administrativa.

Iniciado un procedimiento de conciliación **"EL INSTITUTO"**, bajo su responsabilidad podrá suspender el trámite del procedimiento de rescisión.

Si previamente a la determinación de dar por rescindido este contrato, **"EL PROVEEDOR"** entrega los bienes, el procedimiento iniciado quedará sin efectos, previa aceptación y verificación de **"EL INSTITUTO"** por escrito, de que continúa vigente la necesidad de contar con los bienes y aplicando, en su caso, las penas convencionales correspondientes.



INSTITUTO MEXICANO DEL SEGURO SOCIAL
DIRECCIÓN DE ADMINISTRACIÓN
UNIDAD DE ADMINISTRACIÓN
COORDINACIÓN DE ADQUISICIÓN DE BIENES Y
CONTRATACIÓN DE SERVICIOS

Contrato Número
15BI0307

LICITACIÓN PÚBLICA
INTERNACIONAL
LA-019GYR040-T22-2015

"EL INSTITUTO" podrá determinar no dar por rescindido este contrato, cuando durante el procedimiento advierta que dicha rescisión pudiera ocasionar algún daño o afectación a las funciones que tiene encomendadas. En este supuesto, **"EL INSTITUTO"** elaborará un dictamen en el cual justifique que los impactos económicos o de operación que se ocasionarían con la rescisión del contrato resultarían más inconvenientes.

De no darse por rescindido este contrato, **"EL INSTITUTO"** establecerá, de conformidad con **"EL PROVEEDOR"** un nuevo plazo para el cumplimiento de aquellas obligaciones que se hubiesen dejado de cumplir, a efecto de que **"EL PROVEEDOR"** subsane el incumplimiento que hubiere motivado el inicio del procedimiento de rescisión. Lo anterior, se llevará a cabo a través de un convenio modificatorio en el que se atenderá a las condiciones previstas en los dos últimos párrafos del artículo 52 de la Ley de Adquisiciones, Arrendamientos y Servicios del Sector Público.

DÉCIMA SÉPTIMA.- PROCEDIMIENTO DE CONCILIACIÓN.- En cualquier momento durante la vigencia del presente contrato, **"EL PROVEEDOR"** o **"EL INSTITUTO"** podrán presentar ante el Órgano Interno de Control en **"EL INSTITUTO"** solicitud de conciliación por desavenencias, derivadas del presente instrumento jurídico, conforme a lo dispuesto por la Ley de Adquisiciones, Arrendamientos y Servicios del Sector Público y su Reglamento.

La solicitud se presentará mediante escrito, el cual contendrá los requisitos contenidos en el artículo 15 de la Ley Federal de Procedimiento Administrativo, además hará referencia al número de contrato, al servidor público encargado de su administración, objeto, vigencia y el monto del contrato, señalando, en su caso, sobre la existencia de convenios modificatorios, debiendo adjuntar copia de los instrumentos consensuales debidamente suscritos.

DÉCIMA OCTAVA.- RELACIÓN LABORAL.- **"LAS PARTES"** convienen en que **"EL INSTITUTO"**, no adquiere ninguna obligación de carácter laboral para con **"EL PROVEEDOR"**, ni para con los trabajadores que el mismo contrate para la realización del objeto del presente instrumento jurídico, toda vez que dicho personal depende exclusivamente de **"EL PROVEEDOR"**.

Por lo anterior, no se le considerará a **"EL INSTITUTO"** como patrón, ni aún substituto, y **"EL PROVEEDOR"**, expresamente lo exime de cualquier responsabilidad de carácter civil, fiscal, de seguridad social, laboral o de otra especie, que en su caso pudiera llegar a generarse.

"EL PROVEEDOR" se obliga a liberar a **"EL INSTITUTO"** de cualquier reclamación de índole laboral o de seguridad social que sea presentada por parte de sus trabajadores, ante las autoridades competentes.

DÉCIMA NOVENA.- MODIFICACIONES.- De conformidad con lo establecido en los artículos 52 de la Ley de Adquisiciones, Arrendamientos y Servicios del Sector Público y 91 de su



INSTITUTO MEXICANO DEL SEGURO SOCIAL
DIRECCIÓN DE ADMINISTRACIÓN
UNIDAD DE ADMINISTRACIÓN
COORDINACIÓN DE ADQUISICIÓN DE BIENES Y
CONTRATACIÓN DE SERVICIOS

Contrato Número
15BI0307

LICITACIÓN PÚBLICA
INTERNACIONAL
LA-019GYR040-T22-2015

Reglamento, "EL INSTITUTO" podrá celebrar por escrito convenio modificatorio, al presente contrato dentro de la vigencia del mismo. Para tal efecto, "EL PROVEEDOR" se obliga a entregar, en su caso, la modificación de la garantía, en términos del artículo 103 fracción II del Reglamento de la Ley de Adquisiciones, Arrendamientos y Servicios del Sector Público.

PRÓRROGAS.- Asimismo se podrán acordar prórrogas al plazo de entrega originalmente pactado por caso fortuito, fuerza mayor o por causas atribuibles a "EL INSTITUTO", todo lo cual deberá estar debidamente acreditado en el expediente de contratación respectivo. "EL PROVEEDOR" puede solicitar la modificación del plazo originalmente pactado cuando se actualicen y se acrediten los supuestos de caso fortuito o de fuerza mayor.

Cualquier modificación a los derechos y obligaciones estipuladas por "LAS PARTES" en el presente contrato, deberá formalizarse mediante convenio y por escrito, mismo que será suscrito por los servidores públicos que lo hayan hecho en el contrato, quienes los sustituyan o estén facultados para ello.

VIGÉSIMA.- ADMINISTRACIÓN Y VERIFICACIÓN.- Será responsabilidad del servidor público indicado en el apartado de declaraciones de "EL INSTITUTO" de este instrumento jurídico, administrar y verificar el cumplimiento del presente contrato; de conformidad con lo establecido en el penúltimo y último párrafo del artículo 84 del reglamento de la Ley de Adquisiciones, Arrendamientos y Servicios del Sector Público.

En el caso de que se lleve a cabo un relevo institucional temporal o permanente de dicho servidor público, tendrá carácter de **ADMINISTRADOR DEL CONTRATO** la persona que lo sustituya en el cargo.

VIGÉSIMA PRIMERA.- RELACIÓN DE ANEXOS.- Los anexos que se relacionan a continuación forman parte integrante del presente contrato.

Anexo 1 (uno) "Oficio(s) de Liberación de Inversión (OLI)"
Anexo 2 (dos) "Propuesta Técnica y Económica"
Anexo 3 (tres) "Guía de Distribución y Requisitos de Instalación y Capacitación"

VIGÉSIMA SEGUNDA.- LEGISLACIÓN APLICABLE.- "LAS PARTES" se obligan a sujetarse estrictamente para el cumplimiento del presente contrato, a todas y cada una de las cláusulas del mismo, así como a lo establecido en la Ley de Adquisiciones, Arrendamientos y Servicios del Sector Público, su Reglamento, y supletoriamente al Código Civil Federal, a la Ley Federal de Procedimiento Administrativo, al Código Federal de Procedimientos Civiles y demás ordenamientos aplicables en la materia.

VIGÉSIMA TERCERA.- JURISDICCIÓN.- Para la interpretación y cumplimiento de este instrumento jurídico, así como para todo aquello que no esté expresamente estipulado en el mismo, "LAS PARTES" se someten a la jurisdicción de los Tribunales Federales competentes de la Ciudad de México, Distrito Federal, renunciando a cualquier otro fuero presente o futuro que por razón de su domicilio les pudiera corresponder.

COORDINACIÓN TÉCNICA DE CONTRATOS E INVESTIGACIÓN DE MERCADOS
DIVISIÓN DE CONTRATOS
NIVEL CENTRAL

Página 19 de 20



INSTITUTO MEXICANO DEL SEGURO SOCIAL
DIRECCIÓN DE ADMINISTRACIÓN
UNIDAD DE ADMINISTRACIÓN
COORDINACIÓN DE ADQUISICIÓN DE BIENES Y
CONTRATACIÓN DE SERVICIOS

Contrato Número
15BI0307

LICITACIÓN PÚBLICA
INTERNACIONAL
LA-019GYR040-T22-2015

Previa lectura y debidamente enteradas "**LAS PARTES**" del contenido, alcance y fuerza legal del presente contrato, en virtud de que se ajusta a la expresión de su libre voluntad y que su consentimiento no se encuentra afectado por dolo, error, mala fe, ni otros vicios de la voluntad, lo firman y ratifican en todas sus partes, por sextuplicado, en la Ciudad de México, Distrito Federal, el día **22 de septiembre de 2015**, quedando un ejemplar en poder de "**EL PROVEEDOR**" y los demás en poder de "**EL INSTITUTO**".

"EL INSTITUTO"
INSTITUTO MEXICANO DEL SEGURO SOCIAL

"EL PROVEEDOR"
CASA PLARRE, S.A. DE C.V.

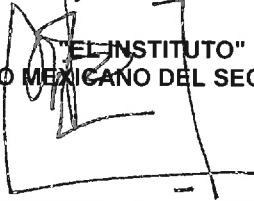
LICENCIADO FERNANDO JUAN JOSÉ GÓMEZ DE LARA
Apoderado Legal

ALBERTO PAULINO BASURTO
Apoderado Legal

ÁREA CONTRATANTE

ÁREA TÉCNICA

MAESTRA PATRICIA BELMONT ZAPATA
Titular de la División de Equipo y Mobiliario Médico

INGENIERO MIGUEL ÁNGEL ROJAS GONZÁLEZ
Titular de la División de Equipamiento Médico

ADMINISTRADOR DEL CONTRATO



INGENIERO RUY BOJORGES KURI
Ingeniero Biomédico Delegacional en Michoacán

Las firmas que anteceden, forman parte del contrato número **15BI0307**, celebrado entre el **INSTITUTO MEXICANO DEL SEGURO SOCIAL** y la empresa denominada **CASA PLARRE, S.A. DE C.V.**, de fecha 22 de septiembre de 2015.

JASS/AAL/FMC



INSTITUTO MEXICANO DEL SEGURO SOCIAL
DIRECCIÓN DE ADMINISTRACIÓN
UNIDAD DE ADMINISTRACIÓN
COORDINACIÓN DE ADQUISICIÓN DE BIENES Y
CONTRATACIÓN DE SERVICIOS

Contrato Número
15BI0307

LICITACIÓN PÚBLICA
INTERNACIONAL
LA-019GYR040-T22-2015

ANEXO 1 (UNO)

"OFICIO(S) DE LIBERACIÓN DE INVERSIÓN (OLI)"

ANEXOS
DIVISION DE CONTRATOS

EL PRESENTE ANEXO CONSTA DE 3 HOJAS INCLUYENDO ESTA CARÁTULA

COORDINACIÓN TÉCNICA DE CONTRATOS E INVESTIGACIÓN DE MERCADOS
DIVISIÓN DE CONTRATOS
NIVEL CENTRAL

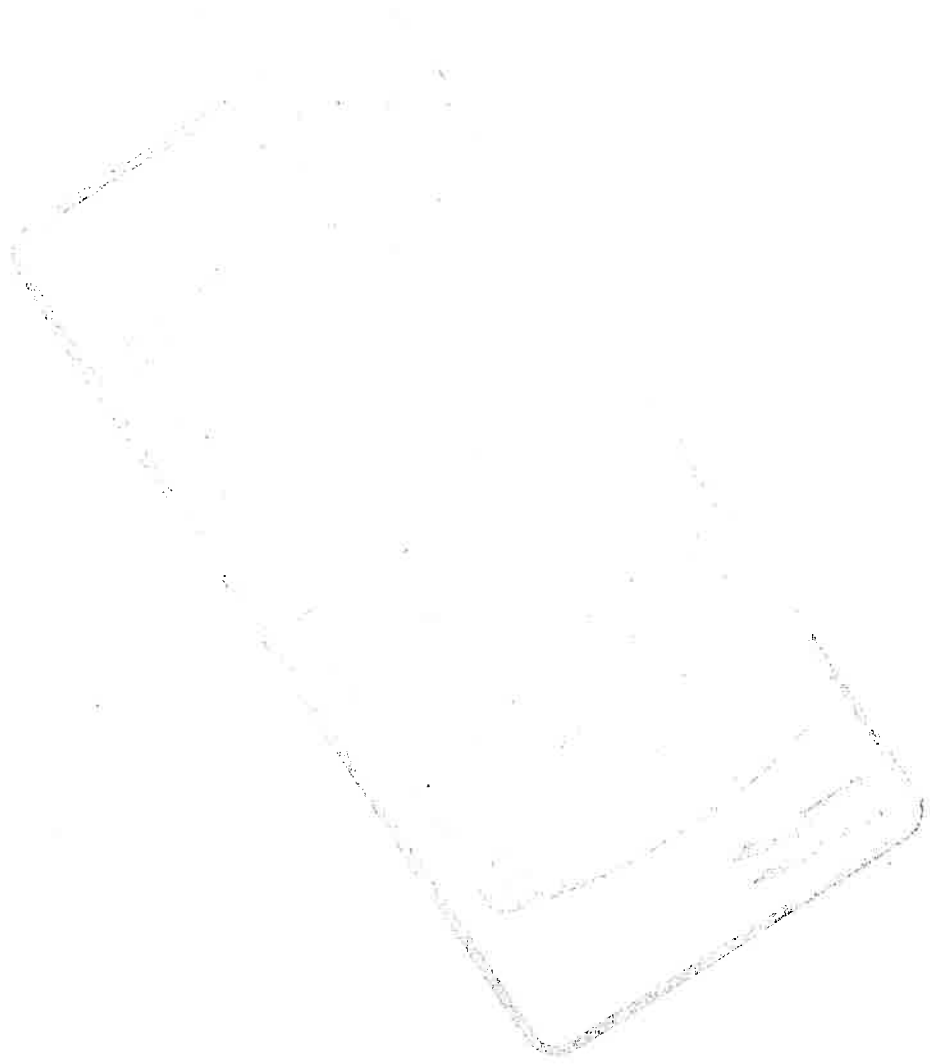

2

MEXICO

DIRECCION DE FINANZA
UNIDAD DE OPERACION FINANCIERA
COORDINACION DE PRESUPUESTO
E INFORMACION PROGRAMATICA



2015 Año del Centenario José María Morelos y Pavón

Mtro. Daniel Saúl Brind Krauze
Coordinador de Planeación de Infraestructura Médica

Fecha del CUI Captura Equipamiento

Presente

México, D.F., a los _____ de _____ de 2015

Ciclo de solicitud de compra/requisito: 1509/38/01/2015/141 División de Equipamiento Médico dependiente de la Coordinación de Planeación de Infraestructura Médica, solicitando cancelación de los Oficios de Liberación de Inversión (OLI) Nos. 060/0606/075/0606 y 123/769 por el monto de \$66,657,000.00 así como se emita un nuevo OLI por \$3,422,778.02 referencial al Oficio 2015/001 del Programa Equipamiento Médico para la adquisición de 2 trasero llames, para fines de las Unidades Delegadas.	Tipo de CUI: ADQUISICION Objeto de Inversión: ADQUISICION Programa: 0900/16/0000/PMI
--	---

Descripción del Programa				Nombre del Proponente/Proveedor	
Clave de Cartera SHCP	No. solicitud de SHCP	Unidad Responsable	Monto original	Monto de cancelación	Nombre del Proponente/Proveedor
4500/R0057	44684	GRU	66,657,000.00	63,234,222.00	GRU
Localización geográfica				Costo del Aprobado	Número de Proveedores
				26%	1
				\$3,422,778.02	1

Autorización de la asignación de recursos para la adquisición de inversión.

Se emite el presente CUI de conformidad con el artículo 69 del Reglamento General de Procedimientos de Responsabilidad Hacendaria, el artículo 100 del Reglamento General de Adquisiciones, el artículo 10 del Reglamento del número 83 del Manual de Organización de las Dependencias Federales y el artículo 10 del Reglamento del número 83 del Manual de Organización de las Dependencias Federales, al Oficio Circular 0990/16/0000/087, firmado por el Sr. Daniel Saúl Brind Krauze, Coordinador de Presupuestos y Administración Programática, en su oficio de 2015/001, en el que se garantiza la asignación de recursos para la adquisición de inversión del Programa de Inversión PISA 2015.

Unidad Responsable del Oficio (URC): **GRU**
Número de Oficio: **44684**
Monto original con IVA: **\$66,657,000.00**
Monto con IVA: **\$69,079,778.02**
Monto a cancelar: **\$63,234,222.00**

Por tanto, en el modo señalado se ha registrado en el Sistema de Planeación y Presupuesto, el presente CUI, con base en los artículos 69 y 100 del Reglamento del número 83 del Manual de Organización de las Dependencias Federales, y con base en los artículos 10 y 100 del Reglamento del número 83 del Manual de Organización de las Dependencias Federales, al Oficio Circular 0990/16/0000/087, firmado por el Sr. Daniel Saúl Brind Krauze, Coordinador de Presupuestos y Administración Programática, en su oficio de 2015/001, en el que se garantiza la asignación de recursos para la adquisición de inversión del Programa de Inversión PISA 2015.

El Millenium para que la URC ejerza sus recursos conforme al Anexo 1 al Sistema de Planeación y Presupuesto del Instituto Mexicano del Seguro Social (IMSS) y al numeral 10 del artículo 100 del Reglamento del número 83 del Manual de Organización de las Dependencias Federales.



El Encargado de la URC
El Encargado
 Mtro. Jorge Darío Escobar Anchoa

ANEXOS
DIVISION DE CONTRATOS



2015 - Año del Centenario de la Revolución Mexicana

Oficina de Servicios de Finanzas en la Delegación
 Sistema de Información Financiera y de Estructura Médica
 P. de S. en A.

Oficina del OLI Capítulo Equipamiento

México, D.F., a 14 de Julio de 2015

Oficio de solicitud del área requerente	003863129-0158	Tipo OLI	Adquisición
La División de Equipamiento Médico dependiente de la Coordinación de Planeación de Infraestructura Médica Solicita la cancelación de los Oficios de Liberación de Inversión OLI Nos. 060/06658-075/06657-012/0760 por un monto de \$669,554.00. En asimismo se emite un nuevo OLI Nos. 122 y 78-03 referente al presupuesto 2015 del programa de Equipo Médico para realizar la adquisición de bienes de disposición de desechos a diversas delegaciones y UMAS.		Oficio de Liberación de Inversión (OLI)	
		No. 1099001663000/BIUM/ 214 /	

NOTIFICATIVO

En materia de obra pública y de adquisiciones de bienes muebles e inmuebles las Unidades Responsables del Gasto se abstendrán de convocar a pública o a licita obras públicas, adquisiciones, arrendamiento o servicios relacionados con las mismas, cuando no concuerden con la autorización de inversión en los términos de las disposiciones aplicables.

En el evento de la celebración de contratos ejecutivos de obra pública, las licitaciones de bienes muebles e inmuebles, deberá apearse a lo establecido en la Ley de Adquisiciones, Arrendamientos y Servicios del Sector Público en el Ley de Obras Públicas y Servicios Relacionados con las Mismas y demás legislación aplicable.

El presente tiene como finalidad hacer saber a las Unidades Responsables del Gasto las medidas para el uso eficiente, transparente y responsable de los recursos públicos y las acciones de disciplina presupuestaria en el ejercicio del gasto así como para la modernización de la Administración Pública Federal para la adquisición y seguimiento de las medidas para el uso eficiente de los recursos públicos, y las acciones de disciplina presupuestaria en el ejercicio del gasto público así como para la modernización de la Administración Pública Federal para la adquisición en materia de Tecnologías de la Información y la Comunicación (TIC).

Con copia para:

- © Jorge Arturo Pinto Ayala, Jefe de Servicios de Finanzas en la Delegación Campeche@
- lic.victormanuel.villafernandez@jefe.de.servicios.de.finanzas.en.la.delegacion.chihuahua@
- © Jorge Edwin Amadorng Cedillo, Jefe de Servicios de Finanzas en la Delegación Durango@
- © Víctor Manuel Vargas Rojas, Jefe de Servicios de Finanzas en la Delegación Guanajuato@
- © Luis Villal Mansan, Jefe de Servicios de Finanzas en la Delegación Hidalgo@
- lic.fernando.javier.rojas.paredes, Jefe de Servicios de Finanzas en la Delegación Jalisco@
- © Ana Karola Quezada Romero, Jefe de Servicios de Finanzas en la Delegación México Querétaro@
- © R. Constanza Zepeda Nájera, Jefe de Servicios de Finanzas en la Delegación Michoacán@
- © Lic. Ana Guzmán Flores, Jefe de Servicios de Finanzas en la Delegación Nuevo León@
- © Lic. Víctor Sánchez Zúñiga, Jefe de Servicios de Finanzas en la Delegación Puebla@
- © Lic. Alicia Martínez, Jefe de Servicios de Finanzas en la Delegación Veracruz Norte@
- © Lic. "El Bicho" Oraz, El Cardado de la Gerencia de Servicios de Finanzas en la Delegación Zacatecas@
- © Lic. Juan Carlos Morales O., Jefe de Departamento de Finanzas en la UMAS y PGMNO Ciudad Juárez y Jalisco@

ANEXOS
PLAN DE CONTRATACION

"SW TEND"

h



**INSTITUTO MEXICANO DEL SEGURO SOCIAL
DIRECCIÓN DE ADMINISTRACIÓN
UNIDAD DE ADMINISTRACIÓN
COORDINACIÓN DE ADQUISICIÓN DE BIENES Y
CONTRATACIÓN DE SERVICIOS**

**Contrato Número
15BI0307**

**LICITACIÓN PÚBLICA
INTERNACIONAL
LA-019GYR040-T22-2015**

**ANEXO 2 (DOS)
"PROPUESTA TECNICA Y ECONÓMICA"**

**ANEXOS
DIVISION DE CONTRATOS**

EL PRESENTE ANEXO CONSTA DE 7 HOJAS INCLUYENDO ESTA CARÁTULA

**COORDINACIÓN TÉCNICA DE CONTRATOS E INVESTIGACIÓN DE MERCADOS
DIVISIÓN DE CONTRATOS
NIVEL CENTRAL**

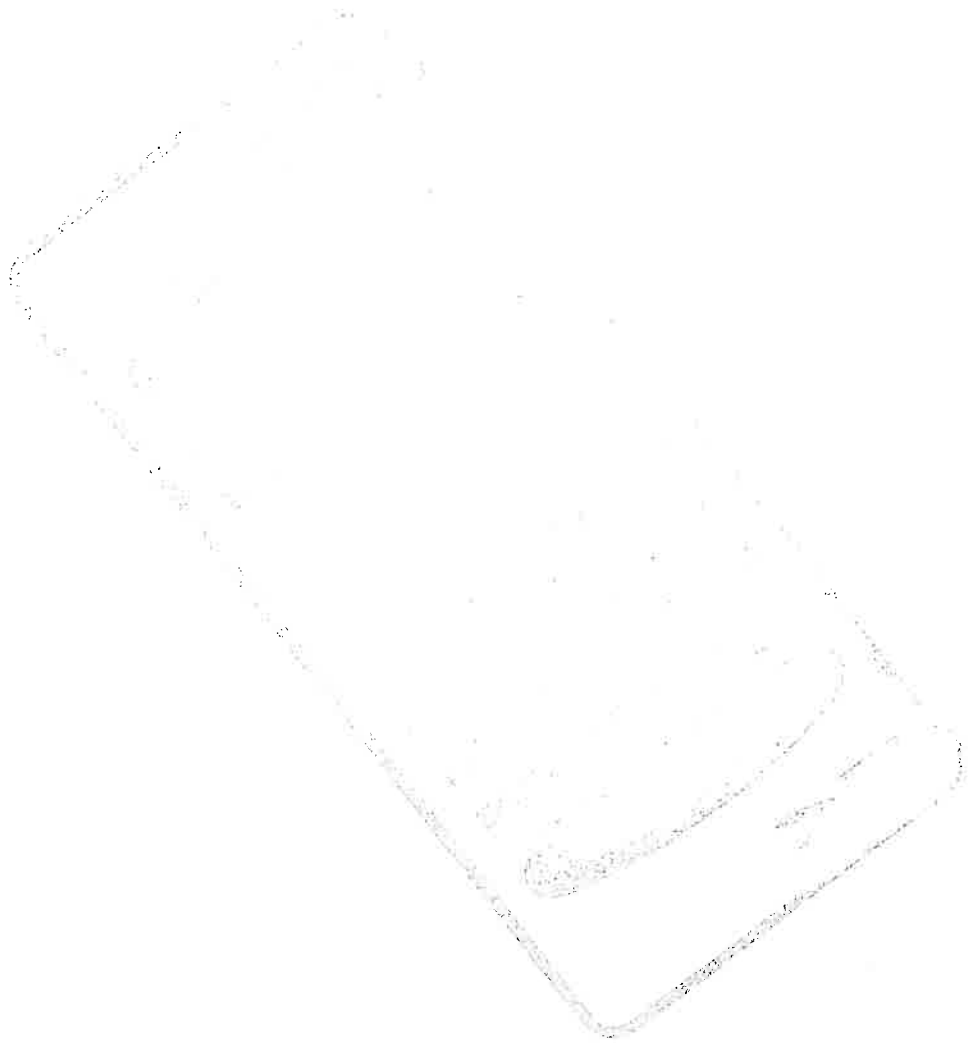

1

ANEXO 1-C (UNO-C)
DESCRIPCIÓN TÉCNICA DEL LICITANTE

PROCEDIMIENTO	LA-019GYR040-T22-2015	CANTIDAD	21
PARTIDA	7		
CLAVE SAI	531.172.0014.01.01		
CLAVE PREI	11714		
NOMBRE GENERICO			
DESFIBRILADOR - MONITOR - MARCAPASO			

ESPECIFICACIONES

LICITANTE	CASA PLARRE, S. A. DE C. V.
FABRICANTE	NIHON KOHDEN CORPORATION
MARCA	NIHON KOHDEN
MODELO	TEC-8352K
CATALOGO	MANUAL 1, MANUAL 2

HOJA 1 DE 6

DESCRIPCIÓN TÉCNICA DEL LICITANTE

<p>1. DEFINICION.</p> <p>1.1 EQUIPO PARA DESCARGA SINCRONIZADA DURANTE DESFIBRILACIÓN Y CARDIOVERSIÓN A RITMO SINUSAL, CON SISTEMA PARA APLICAR MARCAPASO EXTERNO TRANSCUTÁNEO.</p> <p>2. DESCRIPCIÓN:</p> <p>2.1 DESFIBRILADOR MONITOR DE ONDA BIFÁSICA CON MARCAPASOS Y MONITOREO MULTIPARAMÉTRICO.</p> <p>2.2 DESFIBRILADOR</p> <p>2.2.1 PARA DESFIBRILACIÓN MANUAL Y MODO SEMIAUTOMÁTICO (MODO DEA), CARDIOVERSIÓN Y MONITOREO CONTINUO INTEGRADO.</p> <p>2.2.2 CON SELECTOR DE NIVEL DE ENERGÍA PARA DESCARGA BIFÁSICA AL MENOS 200 JOULES. <u>SEGÚN JUNTA DE ACLARACIONES, PRECISION 14.</u></p> <p>2.2.3 CAPACIDAD DE AUTODESCARGA CUANDO NO SE UTILICE EN UN PLAZO MÁXIMO DE 60 SEGUNDOS.</p> <p>2.2.4 CON SISTEMA PARA PROBAR ENERGÍA DE DESCARGA.</p> <p>2.2.5 TIEMPO DE CARGA DE 10 SEGUNDOS O MENOR PARA MÁXIMA ENERGÍA.</p> <p>2.2.6 CON SELECTOR DE MODO: CARDIOVERSIÓN, DESFIBRILACIÓN, MARCAPASOS Y MODO SEMIAUTOMÁTICO (MODO DEA).</p> <p>2.2.7 CON CAPACIDAD DE DESFIBRILACIÓN INTERNA (CIRUGÍA DE CORAZÓN ABIERTO) Y EXTERNA.</p>	<p>1. DEFINICION.</p> <p>1.1 EQUIPO PARA DESCARGA SINCRONIZADA DURANTE DESFIBRILACIÓN Y CARDIOVERSIÓN A RITMO SINUSAL, CON SISTEMA PARA APLICAR MARCAPASO EXTERNO TRANSCUTÁNEO. <u>MANUAL 1 PAG. 1.3</u></p> <p>2. DESCRIPCIÓN:</p> <p>2.1 DESFIBRILADOR MONITOR DE ONDA BIFÁSICA CON MARCAPASOS Y MONITOREO MULTIPARAMÉTRICO. <u>MANUAL 1 PAG. 1.3, 1.4, 1.5</u></p> <p>2.2 DESFIBRILADOR <u>MANUAL 1 PAG. CARATULA</u></p> <p>2.2.1 PARA DESFIBRILACIÓN MANUAL Y MODO SEMIAUTOMÁTICO (MODO DEA), CARDIOVERSIÓN Y MONITOREO CONTINUO INTEGRADO. <u>MANUAL 1 PAG. 1.3, 1.4, 1.5</u></p> <p>2.2.2 CON SELECTOR DE NIVEL DE ENERGÍA PARA DESCARGA BIFÁSICA DE 270 JOULES. <u>MANUAL 1 PAG. 1.12</u></p> <p>2.2.3 CAPACIDAD DE AUTODESCARGA CUANDO NO SE UTILICE EN UN PLAZO MÁXIMO DE 30, 40 50 Y 60 SEGUNDOS. <u>MANUAL 1 PAG. 10.3</u></p> <p>2.2.4 CON SISTEMA PARA PROBAR ENERGÍA DE DESCARGA. <u>MANUAL 1 PAG. 1.5</u></p> <p>2.2.5 TIEMPO DE CARGA DE 5 SEGUNDOS PARA MÁXIMA ENERGÍA. <u>MANUAL 1 PAG. 1.3</u></p> <p>2.2.6 CON SELECTOR DE MODO: CARDIOVERSIÓN, DESFIBRILACIÓN, MARCAPASOS Y MODO SEMIAUTOMÁTICO (MODO DEA). <u>MANUAL 1 PAG. 1.12</u></p> <p>2.2.7 CON CAPACIDAD DE DESFIBRILACIÓN INTERNA (CIRUGÍA DE CORAZÓN ABIERTO) Y EXTERNA.</p>
--	--



**ANEXO 1-C (UNO-C)
DESCRIPCIÓN TÉCNICA DEL LICITANTE**

PROCEDIMIENTO	LA-019GYR040-T22-2015	CANTIDAD	21
PARTIDA	7		
CLAVE SAI	531.172.0014.01.01		
CLAVE PREI	11714		
NOMBRE GENERICO			
DESFIBRILADOR - MONITOR - MARCAPASO			

ESPECIFICACIONES

LICITANTE	CASA PLARRE, S. A. DE C. V.
FABRICANTE	NIHON KOHDEN CORPORATION
MARCA	NIHON KOHDEN
MODELO	TEC-8352K
CATALOGO	MANUAL 1, MANUAL 2

HOJA 2 DE 6

DESCRIPCIÓN TÉCNICA DEL LICITANTE

<p>2.2.8 CABLE PARA USO DE ELECTRODOS DE DESFIBRILACIÓN</p> <p>2.2.9 <u>SE ELIMINA SUBNUMERAL SEGÚN JUNTA DE ACLARACIONES, PRECISIÓN 14.</u></p> <p>2.3 MARCAPASOS TRANSCUTÁNEO</p> <p>2.3.1 INTERCONSTRUIDO USANDO ELECTRODOS</p> <p>2.3.2 AMPLITUD DEL PULSO SELECCIONABLE EN UN RANGO DE 10 MA O MENOR A 140 MA O MAYOR.</p> <p>2.3.3 DURACIÓN DE PULSO DE 40 MILISEGUNDOS O MENOR.</p> <p>2.3.4 FRECUENCIA DE MARCAPASOS AJUSTABLE EN EL RANGO DE 40 PULSOS POR MINUTO O MENOR A 170 PULSOS POR MINUTO O MAJOR.</p> <p>2.3.5 ACTIVACIÓN POR MODOS: FIJO (O ASINCRÓNICO) Y A DEMANDA (O SINCRÓNICO).</p> <p>2.3.6 DESPLIEGUE DE PARÁMETROS EN PANTALLA.</p> <p>2.4 MONITOR</p> <p>2.4.1 PANTALLA LCD A COLOR O TECNOLOGÍA SUPERIOR DE 14 CM (5.6 PULGADAS) COMO MÍNIMO.</p> <p>2.4.2 CON DESPLIEGUE NUMÉRICO Y DE ONDA DE LOS SIGUIENTES PARÁMETROS: FRECUENCIA CARDIACA, DESPLIEGUE DE TRAZO DE ECG COMO MÍNIMO A SELECCIONAR ENTRE 7 DERIVACIONES: (DI, DII, DIII, AVR, AVL, AVF Y V).</p>	<p><u>MANUAL 1 PAG. 4-1.2</u></p> <p>2.2.8 CABLE PARA USO DE ELECTRODOS DE DESFIBRILACIÓN <u>MANUAL 1 PAG. 1.11</u></p> <p>2.2.9 <u>NO SE OFERTA CONFORME A LA PRECISIÓN 14.</u></p> <p>2.3 MARCAPASOS TRANSCUTÁNEO <u>MANUAL 1 PAG. 1.5</u></p> <p>2.3.1 INTERCONSTRUIDO USANDO ELECTRODOS <u>MANUAL 1 PAG. 1.12, 1.13, 5.7</u></p> <p>2.3.2 AMPLITUD DEL PULSO SELECCIONABLE EN UN RANGO DE 8 MA 200 MA. <u>MANUAL 1 PAG. 10.8</u></p> <p>2.3.3 DURACIÓN DE PULSO DE 40 MILISEGUNDOS. <u>MANUAL 1 PAG. 10.8</u></p> <p>2.3.4 FRECUENCIA DE MARCAPASOS AJUSTABLE EN EL RANGO DE 30 PULSOS POR MINUTO A 180 PULSOS POR MINUTO. <u>MANUAL 1 PAG. 10.8</u></p> <p>2.3.5 ACTIVACIÓN POR MODOS: FIJO (O ASINCRÓNICO) Y A DEMANDA (O SINCRÓNICO). <u>MANUAL 1 PAG. 10.8</u></p> <p>2.3.6 DESPLIEGUE DE PARÁMETROS EN PANTALLA. <u>MANUAL 1 PAG. 5.4</u></p> <p>2.4 MONITOR <u>MANUAL 1 PAG. 10.7</u></p> <p>2.4.1 PANTALLA LCD A COLOR (8.4 PULGADAS). <u>MANUAL 1 PAG. 1.5</u></p> <p>2.4.2 CON DESPLIEGUE NUMÉRICO Y DE ONDA DE LOS SIGUIENTES PARÁMETROS: FRECUENCIA CARDIACA, DESPLIEGUE DE TRAZO DE ECG COMO MÍNIMO A SELECCIONAR ENTRE 7 DERIVACIONES: (DI, DII, DIII, AVR, AVL, AVF Y V). <u>MANUAL 1 PAG. 1.5 10.7</u></p>
---	---

ANEXOS

DIVISION DE CONTRATOS

Patriótsimo D.F.
 Diagonal de patriotismo No. 1 Piso A2
 Col. Hipódromo Condesa
 C.P. 06170 México, D.F.
 Tel. 01 55 5134 0270
 ventas@casaplarre.com

Cuauhtémoc D.F.
 Av. Cuauhtémoc No. 220-201
 Col. Doctores,
 C.P. 06720 México, D.F.
 Tel. 01 55 5134 3730
 ventas@casaplarre.com

Monterrey
 Simón Bolívar No. 1554
 Col. Mitras Centro
 C.P. 64460 Monterrey, N.L.
 Tel. 01 81 8346 1473
 ventas_mty@casaplarre.com

Guadalajara
 General Antonio León No. 434 Int. 13
 Col. Ladrón de Guevara
 C.P. 44650 Guadalajara, Jal.
 Tel. 01 33 3630 9781
 ventas_gdl@casaplarre.com
 www.casaplarre.com



ANEXO 1-C (UNO-C)
DESCRIPCIÓN TÉCNICA DEL LICITANTE

PROCEDIMIENTO	LA-019GYR040-T22-2015	CANTIDAD	21
PARTIDA	7		
CLAVE SAI	531.172.0014.01.01		
CLAVE PREI	11714		
NOMBRE GENERICO			
DEFIBRILADOR - MONITOR - MARCAPASO			

EESPECIFICACIONES

LICITANTE	CASA PLARRE, S. A. DE C. V.
FABRICANTE	NIHON KOHDEN CORPORATION
MARCA	NIHON KOHDEN
MODELO	TEC-8352K
CATALOGO	MANUAL 1, MANUAL 2

HOJA 3 DE 6

DESCRIPCIÓN TÉCNICA DEL LICITANTE

2.4.3 DESPLIEGUES EN PANTALLA Y PANEL DE CONTROL EN IDIOMA ESPAÑOL.	2.4.3 DESPLIEGUES EN PANTALLA Y PANEL DE CONTROL EN IDIOMA ESPAÑOL. <u>MANUAL 1 PAG. 1.3</u>
2.4.4 ANÁLISIS E INTERPRETACIÓN DE ALTERACIONES DEL TRAZO DE ECG (ARRITMIAS).	2.4.4 ANÁLISIS E INTERPRETACIÓN DE ALTERACIONES DEL TRAZO DE ECG (ARRITMIAS). <u>MANUAL 1 PAG. 10.26</u>
2.5 PALAS	2.5 PALAS <u>MANUAL 1 PAG. 1.11</u>
2.5.1 PARA EXCITACIÓN EXTERNA, CONVERTIBLES ADULTO / PEDIÁTRICAS QUE DETECTEN ACTIVIDAD ELECTROCARDIOGRÁFICA.	2.5.1 PARA EXCITACIÓN EXTERNA, CONVERTIBLES ADULTO / PEDIÁTRICAS QUE DETECTEN ACTIVIDAD ELECTROCARDIOGRÁFICA. <u>MANUAL 1 PAG. 4-1.4, 10.7</u>
2.5.2 CON DESCARGA DESDE LAS PALAS Y DESDE EL PANEL DE CONTROL.	2.5.2 CON DESCARGA DESDE LAS PALAS Y DESDE EL PANEL DE CONTROL. <u>MANUAL 1 PAG. 1.13, 1.17</u>
2.5.3 BOTÓN DE CARGA DESDE LAS PALAS Y DESDE EL PANEL DE CONTROL.	2.5.3 BOTÓN DE CARGA DESDE LAS PALAS Y DESDE EL PANEL DE CONTROL. <u>MANUAL 1 PAG. 1.13, 1.17</u>
2.5.4 CON POSIBILIDAD DE USO DE ELECTRODOS O ALMOHADILLAS PARA DESFIBRILACIÓN.	2.5.4 CON POSIBILIDAD DE USO DE ELECTRODOS O ALMOHADILLAS PARA DESFIBRILACIÓN. <u>MANUAL 1 PAG. 4-2</u>
2.6 ALARMAS AUDIBLES Y VISIBLES:	2.6 ALARMAS AUDIBLES Y VISIBLES: <u>MANUAL 1 PAG. 10.9</u>
2.6.1 SELECCIONABLES POR EL USUARIO, PARA ALTERACIONES EN LA FRECUENCIA	2.6.1 SELECCIONABLES POR EL USUARIO, PARA ALTERACIONES EN LA FRECUENCIA <u>MANUAL 1 PAG. 6.5</u>
2.6.2 DE DESCONEXIÓN DEL PACIENTE.	2.6.2 DE DESCONEXIÓN DEL PACIENTE. <u>MANUAL 1 PAG. 6.6</u>
2.6.3 DEL NIVEL DE CARGA DE LA BATERÍA	2.6.3 DEL NIVEL DE CARGA DE LA BATERÍA <u>MANUAL 1 PAG. 2.11.6</u>
2.7 SISTEMA DE REGISTRO	2.7 SISTEMA DE REGISTRO <u>MANUAL 1 PAG. 1.6</u>
2.7.1 IMPRESIÓN INTEGRADA.	2.7.1 IMPRESIÓN INTEGRADA <u>MANUAL 1 PAG. 1.6</u>
2.7.2 CON CAPACIDAD DE IMPRIMIR TRAZO DE ECG E	2.7.2 CON CAPACIDAD DE IMPRIMIR TRAZO DE ECG E

ANEXOS
MANUALS
DIVISION DE CONTRATOS



Patriotismo D.F.
Diagonal de patriotismo No. 1 Piso A2
Col. Hipódromo Condesa
C.P. 06170 México, D.F.
Tel. 01 55 5134 0270
ventas@casaplarre.com

Cuauhtémoc D.F.
Av. Cuauhtémoc No. 220-201
Col. Doctores,
C.P. 06720 México, D.F.
Tel. 01 55 5134 3730
ventas@casaplarre.com

Monterrey
Simón Bolívar No. 1554
Col. Mitras Centro
C.P. 64460 Monterrey, N.L.
Tel. 01 81 8346 1473
ventas_mty@casaplarre.com

Guadalajara
General Antonio León No. 434 Int. 13
Col. Ladrón de Guevara
C.P. 46650 Guadalajara, Jal.
Tel. 01 33 3630 9781
ventas_gd@casaplarre.com

www.casaplarre.com



ANEXO 1-C (UNO-C)
DESCRIPCIÓN TÉCNICA DEL LICITANTE

PROCEDIMIENTO	LA-019GYR040-T22-2015	CANTIDAD	21
PARTIDA	7		
CLAVE SAI	531.172.0014.01.01		
CLAVE PREI	11714		
NOMBRE GENERICO			
DESFIBRILADOR - MONITOR - MARCAPASO			

ESPECIFICACIONES

LICITANTE	CASA PLARRE, S. A. DE C. V.
FABRICANTE	NIHON KOHDEN CORPORATION
MARCA	NIHON KOHDEN
MODELO	TEC-8352K
CATALOGO	MANUAL 1, MANUAL 2

HOJA 4 DE 6

DESCRIPCIÓN TÉCNICA DEL LICITANTE

<p>INFORMACIÓN RELATIVA AL EVENTO REGISTRADO.</p> <p>2.7.3 MODO DE OPERACIÓN MANUAL Y/O AUTOMÁTICO SELECCIONABLE POR EL USUARIO.</p> <p>2.7.4 UN CANAL COMO MÍNIMO.</p> <p>2.8 SPO2</p> <p>2.8.1 PORCENTAJE NUMÉRICO DE SPO2 DESPLEGADO EN PANTALLA Y CURVA DE PLETISMÓGRAFÍA Y/O BARRA DE PULSO Y FRECUENCIA DE PULSO.</p> <p>2.8.2 CABLE TRONCAL Y SENSOR REUSABLE DE DEDO ADULTO VIO PEDIÁTRICO O MULTISITIO.</p> <p>2.8.3 ALARMAS VISIBLES Y AUDIBLES, SELECCIONABLES POR EL USUARIO, PARA ALTERACIONES EN EL PORCENTAJE DE SPO2.</p> <p>2.9 PRESIÓN NO INVASIVA:</p> <p>2.9.1 MODOS PARA LA TOMA DE PRESIÓN: MANUAL Y AUTOMÁTICA A DIFERENTES INTERVALOS DE TIEMPO.</p> <p>2.9.2 ALARMAS AUDIBLES Y VISIBLES DE LA PRESIÓN SISTÓLICA Y DIASTÓLICA.</p> <p>2.9.3 DESPLIEGUE DIGITAL DE LA PRESIÓN SISTÓLICA, DIASTÓLICA Y MEDIA.</p> <p>2.9.4 BRAZALETE REUSABLE PARA MEDICIÓN DE LA PRESIÓN NO INVASIVA, UNO ADULTO Y UNO PEDIÁTRICO, UNA MANGUERA CON CONECTOR PARA LOS BRAZALETES.</p>	<p>INFORMACIÓN RELATIVA AL EVENTO REGISTRADO. <u>MANUAL 1 PAG. 7.3</u></p> <p>2.7.3 MODO DE OPERACIÓN MANUAL Y/O AUTOMÁTICO SELECCIONABLE POR EL USUARIO. <u>MANUAL 1 PAG. 7.3, 7.4</u></p> <p>2.7.4 DOS CANALES COMO MÍNIMO. <u>MANUAL 1 PAG. 1.6</u></p> <p>2.8 SPO2 <u>MANUAL 2 PAG. 5.1</u></p> <p>2.8.1 PORCENTAJE NUMÉRICO DE SPO2 DESPLEGADO EN PANTALLA Y CURVA DE PLETISMÓGRAFÍA Y/O BARRA DE PULSO Y FRECUENCIA DE PULSO. <u>MANUAL 2 PAG. 5.8</u></p> <p>2.8.2 CABLE TRONCAL Y SENSOR REUSABLE DE DEDO ADULTO Y/O PEDIÁTRICO O MULTISITIO. <u>MANUAL 1 PAG. 10.22</u></p> <p>2.8.3 ALARMAS VISIBLES Y AUDIBLES, SELECCIONABLES POR EL USUARIO, PARA ALTERACIONES EN EL PORCENTAJE DE SPO2. <u>MANUAL 1 PAG. 6.5, 10.9</u></p> <p>2.9 PRESIÓN NO INVASIVA: <u>MANUAL 1 PAG. 10.9</u></p> <p>2.9.1 MODOS PARA LA TOMA DE PRESIÓN: MANUAL Y AUTOMÁTICA A DIFERENTES INTERVALOS DE TIEMPO. <u>MANUAL 1 PAG. 10.9</u></p> <p>2.9.2 ALARMAS AUDIBLES Y VISIBLES DE LA PRESIÓN SISTÓLICA Y DIASTÓLICA. <u>MANUAL 1 PAG. 6.5, 10.9</u></p> <p>2.9.3 DESPLIEGUE DIGITAL DE LA PRESIÓN SISTÓLICA, DIASTÓLICA Y MEDIA. <u>MANUAL 2 PAG. 6.12</u></p> <p>2.9.4 BRAZALETE REUSABLE PARA MEDICIÓN DE LA PRESIÓN NO INVASIVA, UNO ADULTO Y UNO PEDIÁTRICO, UNA MANGUERA CON CONECTOR PARA LOS BRAZALETES. <u>MANUAL 1 PAG. 10.24</u></p>
---	--

ANEXOS

 DIAGONAL DE PATRIOTISMO No. 1 Piso A2

 Col. Hipódromo Condesa

 C.P. 06170 México, D.F.

 Tel. 01 55 5134 0270

 ventas@casaplarre.com

Cuauhtémoc D.F.

 Av. Cuauhtémoc No. 220-201

 Col. Doctores,

 C.P. 06720 México, D.F.

 Tel. 01 55 5134 3730

 ventas@casaplarre.com

Monterrey

 Simón Bolívar No. 1554

 Col. Mitras Centro

 C.P. 64460 Monterrey, N.L.

 Tel. 01 81 8346 1473

 ventas_mty@casaplarre.com

Guadalajara

 General Antonio León No. 434 Int. 1B

 Col. Ladrón de Guevara

 C.P. 44650 Guadalajara, Jal.

 Tel. 01 33 3630 9781

 ventas_gdl@casaplarre.com

 www.casaplarre.com



**ANEXO 1-C (UNO-G)
DESCRIPCIÓN TÉCNICA DEL LICITANTE**

PROCEDIMIENTO	LA-019GYR040-T22-2015	CANTIDAD	21
PARTIDA	7		
CLAVE SAI	531.172.0014.01.01		
CLAVE PREI	11714		
NOMBRE GENERICO			
DESFIBRILADOR - MONITOR - MARCAPASO			

ESPECIFICACIONES

LICITANTE	CASA PLARRE, S. A. DE C. V.
FABRICANTE	NIHON KOHDEN CORPORATION
MARCA	NIHON KOHDEN
MODELO	TEC-8352K
CATALOGO	MANUAL 1, MANUAL 2

HOJA 5 DE 6

DESCRIPCIÓN TÉCNICA DEL LICITANTE

<p>2.10 BATERÍA</p> <p>2.10.1 RECARGABLE E INTEGRADA.</p> <p>2.10.2 CARGA DE LA BATERÍA MIENTRAS EL EQUIPO SE ENCUENTRA CONECTADO A LA CORRIENTE ALTERNA.</p> <p>2.10.3 QUE PERMITA DAR AL MENOS 50 DESFIBRILACIONES A CARGA MÁXIMA Ó 4 HORAS DE MONITOREO CONTINUO COMO MÍNIMO.</p> <p>2.10.4 TIEMPO DE CARGA MÁXIMO DE 4.5 HORAS</p> <p>3. CONSUMIBLES</p> <p>3.1 ELECTRODOS PARA MONITOREO DE ECG. (AL MENOS 100 PIEZAS) <u>SEGÚN JUNTA DE ACLARACIONES, PRECISION 14.</u></p> <p>3.2 ELECTRODOS AUTOADHERIBLES PARA DESFIBRILACIÓN, CARディオVERSIÓN TRASCUTÁNEO (DIEZ PIEZAS) Y MARCAPASO TRASCUTÁNEO (AL MENOS DOS JUEGOS) <u>SEGÚN JUNTA DE ACLARACIONES, PRECISION 14.</u></p> <p>3.3 TUBOS DE PASTA CONDUCTORA. (AL MENOS 2 TUBOS) <u>SEGÚN JUNTA DE ACLARACIONES, PRECISION 14.</u></p> <p>3.4 ROLLOS DE PAPEL PARA IMPRESIÓN. (AL MENOS 2) <u>SEGÚN JUNTA DE ACLARACIONES, PRECISION 14.</u></p> <p>4. ACCESORIOS</p> <p>4.1 NO REQUIERE</p> <p>5. INSTALACION</p> <p>5.1 CORRIENTE ELÉCTRICA 120V/60 HZ.</p>	<p>2.10 BATERÍA <u>MANUAL 1 PAG. 10.10</u></p> <p>2.10.1 RECARGABLE ION LITIO E INTEGRADA. <u>MANUAL 1 PAG. 1.16, 10.10</u></p> <p>2.10.2 CARGA DE LA BATERÍA MIENTRAS EL EQUIPO SE ENCUENTRA CONECTADO A LA CORRIENTE ALTERNA. <u>MANUAL 1 PAG. 2.4</u></p> <p>2.10.3 QUE PERMITA DAR 200 DESFIBRILACIONES A CARGA MÁXIMA Ó 4 HORAS DE MONITOREO CONTINUO. <u>MANUAL 1 PAG. 10.10</u></p> <p>2.10.4 TIEMPO DE CARGA DE 3 HORAS <u>MANUAL 1 PAG. 2.7</u></p> <p>3. CONSUMIBLES</p> <p>3.1 ELECTRODOS PARA MONITOREO DE ECG. (100 PIEZAS) <u>MANUAL 1 PAG. 10.21</u></p> <p>3.2 ELECTRODOS AUTOADHERIBLES PARA DESFIBRILACIÓN, CARディオVERSIÓN TRASCUTÁNEO (DIEZ PIEZAS) Y MARCAPASO TRASCUTÁNEO (DOS JUEGOS) <u>MANUAL 1 PAG. 10.20</u></p> <p>3.3 TUBOS DE PASTA CONDUCTORA. (2 TUBOS) <u>MANUAL 1 PAG. 10.26</u></p> <p>3.4 ROLLOS DE PAPEL PARA IMPRESIÓN. (2) <u>MANUAL 1 PAG. 10.19</u></p> <p>4. ACCESORIOS</p> <p>4.1 NO REQUIERE</p> <p>5. INSTALACION</p> <p>5.1 CORRIENTE ELÉCTRICA 120V/60 HZ. <u>MANUAL 1 PAG. 10.10</u></p>
---	--

**ANEXOS
DIVISION DE CONTRATOS**



Patriotismo D.F.
Diagonal de patriotismo No. 1 Piso A2
Col. Hipódromo Condesa
C.P. 06170 México, D.F.
Tel. 01 55 5134 0270
ventas@casaplarre.com

Cuauhtémoc D.F.
Av. Cuauhtémoc No. 220-201
Col. Doctores,
C.P. 06720 México, D.F.
Tel. 01 55 5134 3730
ventas@casaplarre.com

Monterrey
Simón Bolívar No. 1554
Col. Mitrás Centro
C.P. 64460 Monterrey, N.L.
Tel. 01 81 8346 1473
ventas_mty@casaplarre.com

Guadalajara
General Antonio León No. 434 Int. 13
Col. Ladrón de Guevará
C.P. 44550 Guadalajara, Jal.
Tel. 01 33 3630 9781
ventas_gdl@casaplarre.com
www.casaplarre.com



**ANEXO 1-C (UNO-C)
DESCRIPCIÓN TÉCNICA DEL LICITANTE**

PROCEDIMIENTO	LA-019GYR040-T22-2015	CANTIDAD	21
PARTIDA	7		
CLAVE SAI	531.172.0014.01.01		
CLAVE PREI	11714		
NOMBRE GENERICO			
DESFIBRILADOR - MONITOR - MARCAPASO			

ESPECIFICACIONES

LICITANTE	CASA PLARRE, S. A. DE C. V.
FABRICANTE	NIHON KOHDEN CORPORATION
MARCA	NIHON KOHDEN
MODELO	TEC-8352K
CATALOGO	MANUAL 1, MANUAL 2

HOJA 6 DE 6

DESCRIPCIÓN TÉCNICA DEL LICITANTE

6. MANTENIMIENTO:

6.1 PROGRAMA O CALENDARIO DE SERVICIOS QUE INCLUYA LA DESCRIPCIÓN DE LAS ACCIONES A EFECTUAR.

7. NORMAS CERTIFICADOS:

7.1 PARA PRODUCTO DE ORIGEN NACIONAL: CERTIFICADO DE BUENAS PRÁCTICAS DE FABRICACIÓN EXPEDIDO POR LA COFEPRIS. ISO 13485.

7.2 PARA PRODUCTO DE ORIGEN EXTRANJERO: QUE CUMPLA CON ALGUNA DE LAS SIGUIENTES NORMAS: FDA, CE O JIS. ISO 13485

6. MANTENIMIENTO:

6.1 PROGRAMA O CALENDARIO DE SERVICIOS QUE INCLUYA LA DESCRIPCIÓN DE LAS ACCIONES A EFECTUAR. **ARCHIVO ANEXO**

7. NORMAS CERTIFICADOS:

7.1 PARA PRODUCTO DE ORIGEN NACIONAL: CERTIFICADO DE BUENAS PRÁCTICAS DE FABRICACIÓN EXPEDIDO POR LA COFEPRIS. ISO 13485.

7.2 PARA PRODUCTO DE ORIGEN EXTRANJERO: QUE CUMPLA CON ALGUNA DE LAS SIGUIENTES NORMAS: FDA, CE O JIS. ISO 13485

ATENTAMENTE

**ALBERTO FAULINO BASURTO
REPRESENTANTE LEGAL
CASA PLARRE, S.A. DE C.V.**

ANEXOS

DIVISION DE CONTRATOS

biossmanni

Patriotismo D.F.
Diagonal de patriotismo No. 1 Piso A2
Col. Hipódromo Condesa
C.P. 06170 México, D.F.
Tel. 01 55 5134 0270
ventas@casaplarre.com

Cuauhtémoc D.F.
Av. Cuauhtémoc No. 220-201
Col. Doctores,
C.P. 06720 México, D.F.
Tel. 01 55 5134 3730
ventas@casaplarre.com

Monterrey
Simón Bolívar No. 1554
Col. Mitras Centro
C.P. 64460 Monterrey, N.L.
Tel. 01 81 8346 1473
ventas_mty@casaplarre.com

Guadalajara
General Antonio León No. 434 Inf. 13
Col. Ladrón de Guevara
C.P. 44650 Guadalajara, Jal.
Tel. 01 33 3630 9781
ventas_gdl@casaplarre.com
www.casaplarre.com

INSTITUTO MEXICANO DEL SEGURO SOCIAL
 DIRECCIÓN DE ADMINISTRACIÓN
 UNIDAD DE ADMINISTRACIÓN
 COORDINACIÓN DE ADQUISICIÓN DE BIENES Y CONTRATACIÓN DE SERVICIOS
 COORDINACIÓN TÉCNICA DE ADQUISICIÓN DE BIENES DE INVERSIÓN Y ACTIVOS
 DIVISIÓN DE EQUIPO Y MOBILIARIO MÉDICO
 PRESENTE.

ANEXO NÚMERO 8 (OCHO)

PROPOSICIÓN ECONÓMICA

LICITACIÓN	LA-019GYR040-T22-2015	FECHA	06/08/2015
NOMBRE O RAZÓN SOCIAL DEL LICITANTE	CASA PLARRE, S.A. DE C.V.		
DIRECCIÓN	AV. DIAGONAL DE PATRIOTISMO NO. 1 PISO A-2, COL. HIPÓDROMO CONDESA, DEL. CUAUHTEMOC, MÉXICO, D.F., C.P. 06170		
RFC	CPL851230512		
TELÉFONO	01 (55) 51 34 02 70		
CORREO ELECTRÓNICO	licitaciones@casaplarre.com		

CANTIDAD	PRECIO UNITARIO	PRECIO TOTAL
7	\$ 108,890.00	\$ 2,286,890.00
18	\$ 52,700.00	\$ 1,798,100.00
40	\$ 69,730.00	\$ 5,298,480.00
SUBTOTAL		9,325,270.00
IVA		1,482,043.20
TOTAL		10,817,313.20

MONTE TOTAL EN LETRA:
 DIEZ MILLONES OCHOCIENTOS DIECISIETE MIL TRESCIENTOS TRECE PESOS 20/100 M.N.
 NOTA: LOS PRECIOS OFERTADOS SON FIJOS DURANTE LA VIGENCIA DEL CONTRATO.

ALBERTO PAULINO BASURTO
 REPRESENTANTE LEGAL
 CASA PLARRE, S.A. DE C.V.

1	SE DEBERÁ EXPRESAR EN LETRA EL PRECIO TOTAL DE LA PROPUESTA Y QUE LOS PRECIOS OFERTADOS SON FIJOS DURANTE LA VIGENCIA DEL CONTRATO.
---	---

ANEXOS
DIVISION DE CONTRATOS

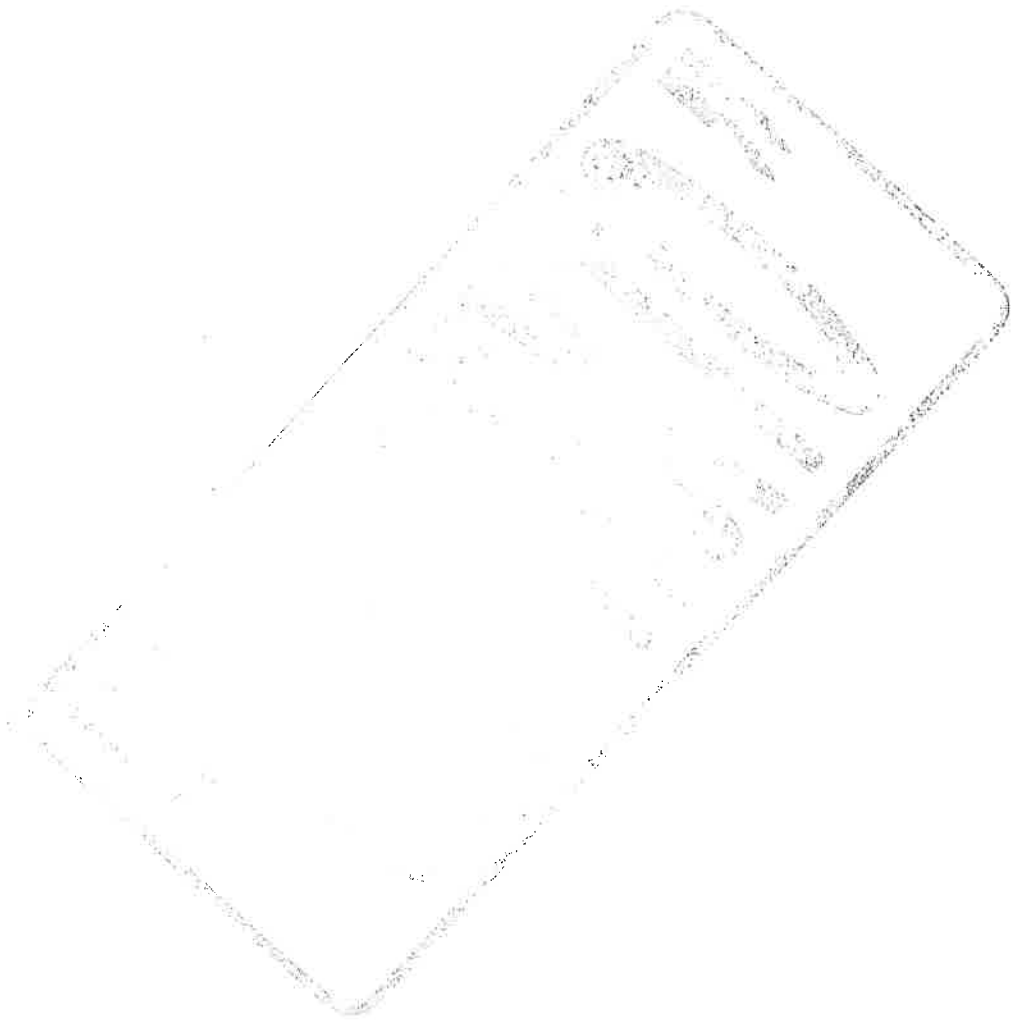

—

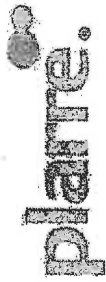

**DOCUMENTO RELATIVO AL PUNTO 7.2 INCISO D CONFORME AL NUMERAL 14.1.3
MANTENIMIENTO CORRECTIVO Y/O PREVENTIVO**

MÉXICO, D.F. A 06 DE AGOSTO DE 2015

**INSTITUTO MEXICANO DEL SEGURO SOCIAL
DIRECCION DE ADMINISTRACION
UNIDAD DE ADMINISTRACION
COORDINACION DE ADQUISICIONES DE BIENES Y CONTRATACIONES DE SERVICIOS
DIVISION DE EQUIPO Y MOBILIARIO MEDICO**

Con domicilio en calle Durango N° 291, 11vo. Piso, Colonia Roma Norte, Delegación Cuauhtémoc,
C.P. 06700, México, D.F.

**REF: LICITACIÓN PÚBLICA INTERNACIONAL BAJO LA COBERTURA DE LOS TRATADOS DE LIBRE COMERCIO LA-019GYR040-T22-2015
PROPUESTA DE CALENDARIO DE MANTENIMIENTO PREVENTIVO**

PARTIDA	CLAVE	EQUIPO	MODELO	MARCA	2016			2017			2018		
					1a. VISITA	2a. VISITA	3a. VISITA	4a. VISITA	5a. VISITA	6a. VISITA	1a. VISITA	2a. VISITA	3a. VISITA
7	531.172.0014. 01.01	DESFIBRILADOR - MONITOR- MARCAPASO	TEC-8352K	NIHON KOHDEN	ENTRE MARZO Y ABRIL	ENTRE OCTUBRE Y NOVIEMBRE	ENTRE MARZO Y ABRIL	ENTRE OCTUBRE Y NOVIEMBRE	ENTRE MARZO Y ABRIL	ENTRE OCTUBRE Y NOVIEMBRE	ENTRE MARZO Y ABRIL	ENTRE OCTUBRE Y NOVIEMBRE	

LAS FECHAS PROPUESAS PARA MANTENIMIENTO PREVENTIVO, SON SUGERENCIAS, LA CONFIRMACION DE LAS MISMAS, ESTARAN SUJETAS A LA ADJUDICACION RESPECTIVA DE SU PROGRAMA DE ATENCION A DERECHO-HABIENTES Y A LA DISPONIBILIDAD DEL PERSONAL TECNICO DE CASA PLANRE, S.A. DE C.V
LOS CAMBIOS DE FECHAS DEBEN PROPONERSE ANTES DE LAS FECHAS PROPUESTAS.

ANEXOS
DE CONTRATOS

Guadalajara
Cabecera Antonio León No. 1334 Int. 13
Col. Lázaro de Guzmán
C.P. 44600 Guadalajara, Jalisco
Tel. 01 33 3630 0781
ventas_gal@casaplanre.com
www.casaplanre.com

Monterrey
Simón Bolívar No. 1334
Col. Lázaro de Guzmán
C.P. 64468 Monterrey, N.L.
Tel. 01 81 8396 1473
ventas_mty@casaplanre.com

Cuauhtémoc, D.F.
Av. Cuauhtémoc No. 230-201
Col. Doctores
C.P. 06720 México, D.F.
Tel. 01 55 5134 3720
ventas_cdmx@casaplanre.com

Patriotismo D.F.
Diagonal de patriotismo No. 1 Piso A2
Col. Hipólito Bernal
C.P. 06170 México, D.F.
Tel. 01 55 5134 0270
ventas@casaplanre.com





ASIMISMO NOS PERMITIMOS COMUNICAR A USTEDES LO SIGUIENTE:
CASA PLARRRE, S.A. DE C.V. CUENTA CON UNA MATRIZ Y DOS SUCURSALES, LAS CUALES ATIENDEN LOS REPORTES DE MANTENIMIENTO, SERVICIO Y SOPORTE TECNICO REQUERIDO PARA CUALQUIERA DE NUESTROS EQUIPOS INSTALADOS, EN LOS SIGUIENTES DOMICILIOS:
MATRIZ: AV. CUAUHTEMOC No. 220-201, COL. DOCTORES, DELEG. CUAUHTEMOC, C.P. 06720, MEXICO, D.F. TEL. (0155) 5134-0270, FAX (0155) 5134-0282. E-MAILS: servicio@casaplarre.com Y ventas@casaplarre.com
SUCURSAL GUADALAJARA: GENERAL ANTONIO LEON No. 434 INT. 2, COL. LADRON DE GUEVARA, C.P. 44650, GUADALAJARA, JALISCO. TEL. (0133) 3630-9781, FAX (0133) 3630-9741. E-MAIL: ventas_gdl@casaplarre.com
SUCURSAL MONTERREY: SIMÓN BOLIVAR No. 1554, COL. MITRAS CENTRO, C.P. 64460, MONTERREY, NVO. LEON. TEL. (0181) 8346-1473, FAX (0181) 8346-0278. E-MAIL: ventas_mty@casaplarre.com

RELACIONAMOS AL PERSONAL DE SERVICIO CON QUE CONTAMOS PARA BRINDAR EL SOPORTE TECNICO DE ESTE EQUIPO:

- MATRIZ:**
 ING. JOSE L. SIMENTAL GASCA
 ING. ABEL PEREZ MUCIÑO
 ING. REYNA GUADALUPE PELAEZ RANGEL
 ING. KEVIN SLEDGE DOMINGUEZ JUAREZ
 ING. LOURDES YESENIA HERNANDEZ MARIANO
 ING. ROCIO LORENA VILLAGRAN BARRON
 TEC. ARTURO CASTAÑEDA SANTIAGO
 TEC. ROGELIO CHAVEZ CAMACHO
 TEC. CARLOS AMARO SANCHEZ
 TEC. ANTONIO EMANUEL HERNANDEZ HERNANDEZ
- SUCURSAL GUADALAJARA:**
 TEC. GUSTAVO MARTINEZ ZAMUDIO
- SUCURSAL MONTERREY:**
 ING. JOSE L. GUZMAN CASTILLEJA

TAMBIEN PONEMOS A SU DISPOSICION UN TIEMPO DE RESPUESTA DE 6 DIAS HABLES POSTERIORES AL REPORTE POR ESCRITO, BAJO LA SIGUIENTE SECUENCIA: 2 DIAS HABLES PARA ACUDIR A LA UNIDAD MEDICA, 1 DIA HABIL PARA DIAGNOSTICO Y 3 DIAS HABLES PARA REEMPLAZO DE REFACCIONES Y CALIBRACIONES.

Diagonal de Petrópolis D.F.
 Diagonal de Petrópolis No. 7980 A2
 Col. Hipódromo Condesa
 C.P. 06170 México, D.F.
 Tel. 01 55 5134 8278
ventas@casaplarre.com

Cuahuahemoc D.F.
 Av. Cuahuahemoc No. 220-201
 Col. Doctores
 C.P. 06720 México, D.F.
 Tel. 01 55 5134 0270
ventas_mty@casaplarre.com

Monterrey
 Simón Bolívar No. 1554
 Col. Mitras Centro
 C.P. 64460 Monterrey, B.A.
 Tel. 01 81 8346 1473
ventas_gdl@casaplarre.com

Guadalajara
 General Antonio León No. 434 Int. 2
 Col. Ladrón de Guevara
 C.P. 44650 Guadalajara, Jalisco
 Tel. 01 33 3630 9781
ventas_gdl@casaplarre.com





RUTINA DE MANTENIMIENTO

DESFIBRILADOR - MONITOR - MARCAPASO

MARCA: NIHON KOHDEN

MODELO: TEC-8352K

- * REVISION GENERAL DEL ESTADO FISICO DEL EQUIPO
- * LIMPIEZA DE CONECTORES INTERNOS
- * PRUEBA DE TECLADO Y CRT
- * REVISION Y CALIBRACION DE VOLTAJES DE LA FUENTE DE ALIMENTACION
- * REVISION Y CALIBRACION DE GANANCIA DE AMPLIFICADORES DE ECG
- * REVISION Y CALIBRACION DE LA GANANCIA DE LA SEÑAL DE PRUEBA
- * REVISION DE VOLTAJE DE CARGA DE LA BATERIA RECARGABLE
- * REVISION DE CALIDAD DE IMPRESION Y CALIBRACION DE LA CABEZA TERMICA
- * REVISION Y CALIBRACION DE TIEMPO DE CARGA

**ALBERTO PAULINO BASURTO
REPRESENTANTE LEGAL
CASA PLARRE, S.A. DE C.V.**

**ANEXOS
DIVISION DE CONTRATOS**

Parícuti D.F.
Diagonal de Pascualillo s/n. - Piso A2
Col. Hipódromo Condado
C.P. 06170 México, D.F.
Tel. 01 55 5134 0270
ventas@casaplarre.com

Guadalupe
Cerro de Antonio León No. 454 Int. 13
Col. Lado de Casaca
C.P. 46650 Guadalupe, Jal.
Tel. 01 33 3030 9781
ventas_jalisco@casaplarre.com
www.casaplarre.com

Chauhémec D.F.
Av. Cuauhémec s/n. 220-201
Col. Doctores
C.P. 06720 México, D.F.
Tel. 01 55 5134 3730
ventas_casaplarre.com

Montecrey
Sierrón Soberano No. 1554
Col. Miras Centrales
C.P. 64600 Monterrey, N.L.
Tel. 01 81 8346 1473
ventas_nl_my@casaplarre.com



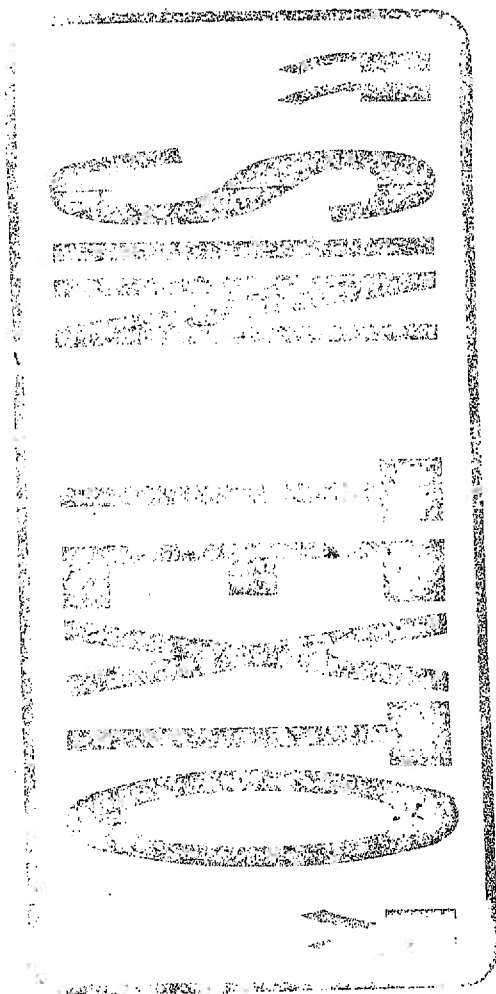



INSTITUTO MEXICANO DEL SEGURO SOCIAL
DIRECCIÓN DE ADMINISTRACIÓN
UNIDAD DE ADMINISTRACIÓN
COORDINACIÓN DE ADQUISICIÓN DE BIENES Y
CONTRATACIÓN DE SERVICIOS

Contrato Número
15BI0307

LICITACIÓN PÚBLICA
INTERNACIONAL
LA-019GYR040-T22-2015

ANEXO 3 (TRES)

"GUÍA DE DISTRIBUCIÓN Y REQUISITOS DE INSTALACIÓN Y CAPACITACIÓN"

ANEXOS
DIVISION DE CONTRATOS

EL PRESENTE ANEXO CONSTA DE 6 HOJAS INCLUYENDO ESTA CARÁTULA

COORDINACIÓN TÉCNICA DE CONTRATOS E INVESTIGACIÓN DE MERCADOS
DIVISIÓN DE CONTRATOS
NIVEL CENTRAL

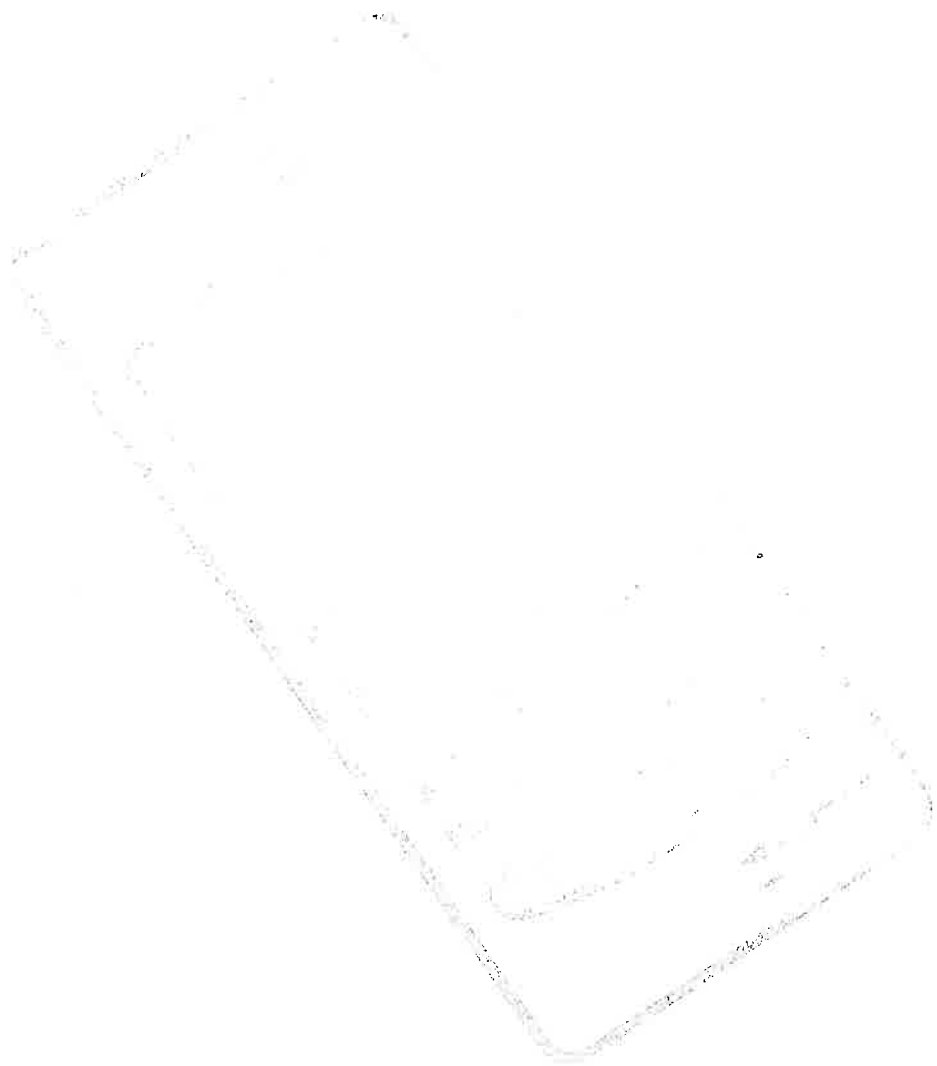

A small, dark, handwritten mark or signature is located in the bottom right corner of the page. It consists of a few connected strokes, resembling a stylized letter or a mark.

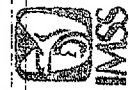

DIRECCIÓN DE ADMINISTRACIÓN
 UNIDAD DE ADMINISTRACIÓN
 COORDINACIÓN DE ADQUISICIÓN DE BIENES Y CONTRATACIÓN DE SERVICIOS
 COORDINACIÓN TÉCNICA DE ADQUISICIÓN DE BIENES DE INVERSIÓN Y ACTIVOS
 DIVISIÓN DE EQUIPO Y MOBILIARIO MÉDICO

"2015, Año del Generalísimo José María Morelos y Pavón".

LA-019GYR040-T22-2015
 GUÍA DE DISTRIBUCIÓN
 BIENES CORRESPONDIENTES AL PROGRAMA DE REPOSICIÓN

ESTADO	UNIDAD ADMINISTRATIVA	PERSONAL	FECHA DE EMISIÓN	TIPO DE BIEN	DESCRIPCIÓN DEL BIEN
Baja California	HOSZM12 S LUIS COLORADO, SON	Ing. Héctor Baro Verdugo	11/7/13	Electrocardiógrafo	Electrocardiógrafo multicanal con interpretación.
Baja California	UNIF1 EL SUZAL, BC	Ing. Héctor Baro Verdugo	11/7/13	Electrocardiógrafo	Electrocardiógrafo multicanal con interpretación.
Baja California Sur	UNIF4 PUERTO SAN CARLOS, BCS	Ing. Erick El Román López Huerta	11/7/13	Electrocardiógrafo	Electrocardiógrafo multicanal con interpretación.
Baja California Sur	UNIF11 LORETO, BCS	Ing. Erick El Román López Huerta	11/7/13	Electrocardiógrafo	Electrocardiógrafo multicanal con interpretación.
Baja California Sur	UNIF12 I DE CEDROS, PUEBLA, BCS	Ing. Erick El Román López Huerta	11/7/13	Electrocardiógrafo	Electrocardiógrafo multicanal con interpretación.
Campeche	HOSZM11 CAMPECHE, CAMP	Ing. Juan Alberto Basco Padilla	11/7/13	Electrocardiógrafo	Electrocardiógrafo multicanal con interpretación.
Campeche	HOSZM17 CAMPECHE, CAMP	Ing. Juan Alberto Basco Padilla	11/7/13	Electrocardiógrafo	Electrocardiógrafo multicanal con interpretación.
Campeche	UNIF10 CAMPECHE, CAMP	Ing. Juan Alberto Basco Padilla	11/7/13	Electrocardiógrafo	Electrocardiógrafo multicanal con interpretación.
Campeche	UNIF18 CAMPECHE, CAMP	Ing. Juan Alberto Basco Padilla	11/7/13	Electrocardiógrafo	Electrocardiógrafo multicanal con interpretación.
Campeche	HOSZM14 CD DEL CARMEN, CAMP	Ing. Juan Alberto Basco Padilla	11/7/13	Electrocardiógrafo	Electrocardiógrafo multicanal con interpretación.
Campeche	UNIF16 HOPELCHEN, CAMP	Ing. Juan Alberto Basco Padilla	11/7/13	Electrocardiógrafo	Electrocardiógrafo multicanal con interpretación.
Coahuila	UNIF98 RAMOS ARIZPE, COAH	Dr. Silvio Zamudio Montes	11/7/13	Electrocardiógrafo	Electrocardiógrafo multicanal con interpretación.
Coahuila	HOSZM12 2 SALTILLO, COAH	Dr. Silvio Zamudio Montes	11/7/13	Electrocardiógrafo	Electrocardiógrafo multicanal con interpretación.
Colima	UNIF2 MANZANILLO, COL	Ing. Miguel Nier Sánchez	11/7/13	Electrocardiógrafo	Electrocardiógrafo multicanal con interpretación.
Colima	UNIF5 CUARTEMOC, COL	Ing. Miguel Nier Sánchez	11/7/13	Electrocardiógrafo	Electrocardiógrafo multicanal con interpretación.
Colima	UNIF9 QUERRERA, COL	Ing. Miguel Nier Sánchez	11/7/13	Electrocardiógrafo	Electrocardiógrafo multicanal con interpretación.
Colima	UNIF9 ARRIERA, COL	Ing. Miguel Nier Sánchez	11/7/13	Electrocardiógrafo	Electrocardiógrafo multicanal con interpretación.
Chiapas	UNIF11 TAPACHULA, CHIAPAS	Ing. Guillermo Alberto Avendaño Arzola	11/7/13	Electrocardiógrafo	Electrocardiógrafo multicanal con interpretación.
Chiapas	UNIF40 REFORMA, CHIAPAS	Ing. Guillermo Alberto Avendaño Arzola	11/7/13	Electrocardiógrafo	Electrocardiógrafo multicanal con interpretación.
Chiapas	HOSZM16 TONALA, CHIAPAS	Ing. Guillermo Alberto Avendaño Arzola	11/7/13	Electrocardiógrafo	Electrocardiógrafo multicanal con interpretación.
Chiapas	UNIF15 S CRISTOBAL, DL. C. CHIS	Ing. Guillermo Alberto Avendaño Arzola	11/7/13	Electrocardiógrafo	Electrocardiógrafo multicanal con interpretación.
Chiapas	HOSZM19 HUIXTLA, CHIAPAS	Ing. Guillermo Alberto Avendaño Arzola	11/7/13	Electrocardiógrafo	Electrocardiógrafo multicanal con interpretación.
Chiapas	UNIF21 CHICHONSEN, CHIAPAS	Ing. Guillermo Alberto Avendaño Arzola	11/7/13	Electrocardiógrafo	Electrocardiógrafo multicanal con interpretación.
Chiapas	UNIF20 ESCUINTLA, CHIAPAS	Ing. Guillermo Alberto Avendaño Arzola	11/7/13	Electrocardiógrafo	Electrocardiógrafo multicanal con interpretación.
Chiapas	UNIF12 MECOQUE, CHIAPAS	Ing. Guillermo Alberto Avendaño Arzola	11/7/13	Electrocardiógrafo	Electrocardiógrafo multicanal con interpretación.
Chiapas	UNIF34 CD JUAREZ, CHIAPAS	Ing. Miguel Alejandro Martínez Cedeno	11/7/13	Electrocardiógrafo	Electrocardiógrafo multicanal con interpretación.
Chiapas	UNIF34 CIUDAD JUAREZ, CHIAPAS	Ing. Miguel Alejandro Martínez Cedeno	11/7/13	Electrocardiógrafo	Electrocardiógrafo multicanal con interpretación.
Chiapas	UNIF37 CIUDAD JUAREZ, CHIAPAS	Ing. Miguel Alejandro Martínez Cedeno	11/7/13	Electrocardiógrafo	Electrocardiógrafo multicanal con interpretación.
Chiapas	UNIF35 NAXA, CHIAPAS	Ing. Miguel Alejandro Martínez Cedeno	11/7/13	Electrocardiógrafo	Electrocardiógrafo multicanal con interpretación.
Chiapas	UNIF31 LA JUNTA, CHIAPAS	Ing. Miguel Alejandro Martínez Cedeno	11/7/13	Electrocardiógrafo	Electrocardiógrafo multicanal con interpretación.
Durango	HOSZM17 DURANGO, DGO	Ing. Vela Patricia Silva Delfín	11/7/13	Electrocardiógrafo	Electrocardiógrafo multicanal con interpretación.
Durango	UNIF13 TLANAILLO, DGO	Ing. Vela Patricia Silva Delfín	11/7/13	Electrocardiógrafo	Electrocardiógrafo multicanal con interpretación.
Durango	UNIF14 PUEBLO NUEVO, DGO	Ing. Vela Patricia Silva Delfín	11/7/13	Electrocardiógrafo	Electrocardiógrafo multicanal con interpretación.
Durango	UNIF15 SAN MIGUEL DEL ASCRUCES, DGO	Ing. Vela Patricia Silva Delfín	11/7/13	Electrocardiógrafo	Electrocardiógrafo multicanal con interpretación.
Durango	UNIF50 DURANGO, DGO	Ing. Vela Patricia Silva Delfín	11/7/13	Electrocardiógrafo	Electrocardiógrafo multicanal con interpretación.
Durango	UNIF14 CUENCA DE DGO	Ing. Vela Patricia Silva Delfín	11/7/13	Electrocardiógrafo	Electrocardiógrafo multicanal con interpretación.



DIRECCIÓN DE ADMINISTRACIÓN
 UNIDAD DE ADMINISTRACIÓN
 COORDINACIÓN DE ADQUISICIÓN DE BIENES Y CONTRATACIÓN DE SERVICIOS
 COORDINACIÓN TÉCNICA DE ADQUISICIÓN DE BIENES DE INVERSIÓN Y ACTIVOS
 DIVISIÓN DE EQUIPO Y MOBILIARIO MÉDICO

"2016, Año del Generalísimo José María Morelos y Pavón".

LA-019GYR040-722-2015
 GUÍA DE DISTRIBUCIÓN
 BIENES CORRESPONDIENTES AL PROGRAMA DE REPOSICIÓN

Clave	Descripción	Unidad	Carácter	Valor	Observaciones
6	México	UNIF23 INFERNILLO, MICH	Ingeniero Biomédico Diagnóstico	531.168.0069.02.01	Electrocardiógrafo multicanal con interpretación
6	México	UNIF28 TEPALCATEPEC, MICH	Ingeniero Biomédico Diagnóstico	531.168.0069.02.01	Electrocardiógrafo multicanal con interpretación
6	México	UNIF91 TUZANTLA, MICH	Ingeniero Biomédico Diagnóstico	531.168.0069.02.01	Electrocardiógrafo multicanal con interpretación
6	México	UNIF91 PLAN DE AYALA, MOR	Ingeniero Biomédico Diagnóstico	531.168.0069.02.01	Electrocardiógrafo multicanal con interpretación
6	México	UNIF2 XOCHITLAPÉC, MOR	Coordinador de Gestión Médica	531.168.0069.02.01	Electrocardiógrafo multicanal con interpretación
6	México	UNIF23 TEPALCANGO, MOR	Coordinador de Gestión Médica	531.168.0069.02.01	Electrocardiógrafo multicanal con interpretación
6	México	UNIF19 TEPEZTLAN, MOR	Coordinador de Gestión Médica	531.168.0069.02.01	Electrocardiógrafo multicanal con interpretación
6	México	UNIF14 OACALCO, MOR	Coordinador de Gestión Médica	531.168.0069.02.01	Electrocardiógrafo multicanal con interpretación
6	México	UNIF2 FOO MADREO, NAY	Coordinador de Gestión Médica	531.168.0069.02.01	Electrocardiógrafo multicanal con interpretación
6	Chiapas	UNIF28 PANOTERA NACIONAL, OAX	Unidad de Servicios de Pruebas de Diagnóstico	531.168.0069.02.01	Electrocardiógrafo multicanal con interpretación
6	Chiapas	UNIF28 TEOTITLAN DE FLORES, OAX	Ingeniero Biomédico Diagnóstico	531.168.0069.02.01	Electrocardiógrafo multicanal con interpretación
6	Chiapas	UNIF28 SAN PEDRO, OAX	Ingeniero Biomédico Diagnóstico	531.168.0069.02.01	Electrocardiógrafo multicanal con interpretación
6	Chiapas	UNIF28 SAN PEDRO HUITZILCO, OAX	Ingeniero Biomédico Diagnóstico	531.168.0069.02.01	Electrocardiógrafo multicanal con interpretación
6	Chiapas	UNIF13 SAN JUAN BAUTISTA, OAX	Ingeniero Biomédico Diagnóstico	531.168.0069.02.01	Electrocardiógrafo multicanal con interpretación
6	Chiapas	UNIF23 CD ITEPEC, OAX	Ingeniero Biomédico Diagnóstico	531.168.0069.02.01	Electrocardiógrafo multicanal con interpretación
6	Chiapas	UNIF30 SAN PEDRO TAPANATEPEC, OAX	Ingeniero Biomédico Diagnóstico	531.168.0069.02.01	Electrocardiógrafo multicanal con interpretación
6	Chiapas	UNIF7 JUCHITAN DE OLMACA	Ingeniero Biomédico Diagnóstico	531.168.0069.02.01	Electrocardiógrafo multicanal con interpretación
6	Puebla	UNIF24 TZUCAR MATAMOROS, PUE	Ingeniero Biomédico Diagnóstico	531.168.0069.02.01	Electrocardiógrafo multicanal con interpretación
6	Puebla	UNIF13 FUEBLA, PUE	Coordinador de Soporte Médico	531.168.0069.02.01	Electrocardiógrafo multicanal con interpretación
6	Puebla	UNIF57 FUEBLA, PUE	Coordinador de Soporte Médico	531.168.0069.02.01	Electrocardiógrafo multicanal con interpretación
6	Puebla	UNIF27 VILLA DE AJALPAN, PUE	Coordinador de Soporte Médico	531.168.0069.02.01	Electrocardiógrafo multicanal con interpretación
6	Puebla	UNIF22 TEZUITLAN, PUE	Coordinador de Soporte Médico	531.168.0069.02.01	Electrocardiógrafo multicanal con interpretación
6	Puebla	UNIF30 TEHUACÁN, PUE	Coordinador de Soporte Médico	531.168.0069.02.01	Electrocardiógrafo multicanal con interpretación
6	Puebla	UNIF27 VILLA DE AJALPAN, PUE	Coordinador de Soporte Médico	531.168.0069.02.01	Electrocardiógrafo multicanal con interpretación
6	Puebla	UNIF42 TEPEACA, PUE	Coordinador de Soporte Médico	531.168.0069.02.01	Electrocardiógrafo multicanal con interpretación
6	Quintana Roo	UNIF10 QUERÉTARO, QRO	Ingeniero Biomédico Diagnóstico	531.168.0069.02.01	Electrocardiógrafo multicanal con interpretación
6	Quintana Roo	UNIF13 CHBERETÁ, QRO	Ingeniero Biomédico Diagnóstico	531.168.0069.02.01	Electrocardiógrafo multicanal con interpretación
6	Quintana Roo	UNIF9 FEJUPÉ - CARRILLO PUERTO RICO	Ingeniero Biomédico Diagnóstico	531.168.0069.02.01	Electrocardiógrafo multicanal con interpretación
6	San Luis Potosí	UNIF47 SAN LUIS POTOSÍ, SLP	Ingeniero Biomédico Diagnóstico	531.168.0069.02.01	Electrocardiógrafo multicanal con interpretación
6	San Luis Potosí	UNIF13 TAMIÁN, SLP	Ingeniero Biomédico Diagnóstico	531.168.0069.02.01	Electrocardiógrafo multicanal con interpretación
6	San Luis Potosí	UNIF11 VILLA JUAREZ, SIN	Ingeniero Biomédico Diagnóstico	531.168.0069.02.01	Electrocardiógrafo multicanal con interpretación
6	San Luis Potosí	UNIF37 LOS MOCHIS, SIN	Ingeniero Biomédico Diagnóstico	531.168.0069.02.01	Electrocardiógrafo multicanal con interpretación
6	San Luis Potosí	UNIF45 MAZATLÁN, SIN	Ingeniero Biomédico Diagnóstico	531.168.0069.02.01	Electrocardiógrafo multicanal con interpretación
6	Sonora	UNIF37 HERIQUILLO, SON	Ingeniero Biomédico Diagnóstico	531.168.0069.02.01	Electrocardiógrafo multicanal con interpretación

DIVISIÓN DE EQUIPO Y MOBILIARIO MÉDICO

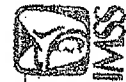

DIRECCIÓN DE ADMINISTRACIÓN
 UNIDAD DE ADMINISTRACIÓN
 COORDINACIÓN DE ADQUISICIÓN DE BIENES Y CONTRATACIÓN DE SERVICIOS
 COORDINACIÓN TÉCNICA DE ADQUISICIÓN DE BIENES DE INVERSIÓN Y ACTIVOS
 DIVISIÓN DE EQUIPO Y MOBILIARIO MÉDICO

"2016, Año del Generalísimo José María Morelos y Pavón".

LA-0196YR040-722-2015
 GUÍA DE DISTRIBUCIÓN
 BIENES CORRESPONDIENTES AL PROGRAMA DE REPOSICIÓN

14	Nuevo Central	Colonia	Vilaogin número 117, segundo piso, México D.F.	1- Marco Antonio Díaz Aguilar 2- María del Rocío Pablosa Delgado	1- Titular de la División de Inversión Científica 2- Jefe de Área de Servicios de Prevención y Promoción de la Salud para Trabajadores IMSS en Nivel Central	11875	531.385.1080.02.01	Estimador de vapor autogenerado para dental y maxilofacial.
14	Nuevo Central	Colonia	Vilaogin número 117, segundo piso, México D.F. <td>1- Marco Antonio Díaz Aguilar 2- María del Rocío Pablosa Delgado</td> <td>1- Titular de la División de Inversión Científica 2- Jefe de Área de Servicios de Prevención y Promoción de la Salud para Trabajadores IMSS en Nivel Central</td> <td>11875</td> <td>531.385.1080.02.01</td> <td>Estimador de vapor autogenerado para dental y maxilofacial.</td>	1- Marco Antonio Díaz Aguilar 2- María del Rocío Pablosa Delgado	1- Titular de la División de Inversión Científica 2- Jefe de Área de Servicios de Prevención y Promoción de la Salud para Trabajadores IMSS en Nivel Central	11875	531.385.1080.02.01	Estimador de vapor autogenerado para dental y maxilofacial.
14	Guamajuato	UMF18 VALLE DE SANTIAGO, GTO	10 de Mayo y Libertad Col. Encarnación Zapata C.P. 38400, Valle de Santiago, Gto.	Dr. J. Guillermo Vega Díaz	Jefe de Área de Servicios de Prevención y Promoción de la Salud para Trabajadores IMSS en Nivel Central	11875	531.385.1080.02.01	Estimador de vapor autogenerado para dental y maxilofacial.
14	Guerrero	UMF78 ACAPULCO, GRO	Blvd. López Pavón calle 2 y 10 Col. Zapata C.P. 38700, Acapulco, Guerrero	Lic. César Augusto Álvarez Babos	Encargado de la Unidad de Servicios Administrativos	11875	531.385.1080.02.01	Estimador de vapor autogenerado para dental y maxilofacial.
14	Hidalgo	UMF18 TIZAYUCA, HGO	Calle Progresista No. 5 Col. Centro Romero C.P. 42380, Zimapan, Hidalgo	Ing. Eliana Vargas Medina	Ingeniero Biomédico Delegacional	11875	531.385.1080.02.01	Estimador de vapor autogenerado para dental y maxilofacial.
14	Hidalgo	UMF18 TIZAYUCA, HGO	Además y 5 de Mayo sin Col. Centro C.P. 48900, Tlaxiaco, Hidalgo	Ing. Eliana Vargas Medina	Ingeniero Biomédico Delegacional	11875	531.385.1080.02.01	Estimador de vapor autogenerado para dental y maxilofacial.
14	Michoacán	UMF77 LA MIRA, MICH	Calle Concepción S/N Col. Compañerismo Mirasol C.P. 60500, Villa Hermosa de Nogales, Uruapan, Michoacán	Ing. Roy Barajas Kuri	Ingeniero Biomédico Delegacional	11875	531.385.1080.02.01	Estimador de vapor autogenerado para dental y maxilofacial.
14	Nuevo León	UMF3 MONTERREY, NL	Av. F&K LU. Gómez y Cobán, Col. C&E C.P. 64000, Monterrey, Monterrey, Nuevo León	Lic. Jesús Guillermo González Zúñiga	Coordinador Delegacional de Abastecimiento y Equipamiento	11875	531.385.1080.02.01	Estimador de vapor autogenerado para dental y maxilofacial.
14	Nuevo León	UMF32 GUADALUPE, NL	Adriano y Jiménez, Col. Paraiso C.P. 67140, Guadalupe, Guadalupe, Nuevo León	Lic. Jesús Guillermo González Zúñiga	Coordinador Delegacional de Abastecimiento y Equipamiento	11875	531.385.1080.02.01	Estimador de vapor autogenerado para dental y maxilofacial.
14	Nuevo León	UMF30 GUADALUPE, NL	Av. Margarita Maza de Juárez y Los Pinos Col. Chilitas C.P. 67180, Guadalupe, Guadalupe, Nuevo León	Lic. Jesús Guillermo González Zúñiga	Coordinador Delegacional de Abastecimiento y Equipamiento	11875	531.385.1080.02.01	Estimador de vapor autogenerado para dental y maxilofacial.
14	Nuevo León	UMF29 GUADALUPE, NL	Pablo Lina No. 5501, Col. Zenteno C.P. 67780, Guadalupe, Guadalupe, Nuevo León	Lic. Jesús Guillermo González Zúñiga	Coordinador Delegacional de Abastecimiento y Equipamiento	11875	531.385.1080.02.01	Estimador de vapor autogenerado para dental y maxilofacial.
14	Puebla	UMF57 PUEBLA, PUE	Pueblo de Zaragoza, Puebla, Puebla	C.P. Oscar Barrios Zúñiga	Coordinador de Soporte Médico	11875	531.385.1080.02.01	Estimador de vapor autogenerado para dental y maxilofacial.
14	Puebla	UMF9 Tehuacan, PUE	31 Poniente 1418 Col. Fraccionamiento Santa María Chaparral C.P. 78857, Tehuacan, Tehuacan, Puebla	C.P. Oscar Barrios Zúñiga	Coordinador de Soporte Médico	11875	531.385.1080.02.01	Estimador de vapor autogenerado para dental y maxilofacial.
14	Queretaro	UMF14 TEDIQUIPAPAN, QRO	Miles Héroes y Carretera A San Juan del Río C.P. 76150, Tediquipapan, Tediquipapan, Querétaro	M. en C. José de Jesús López Hernández	Ingeniero Biomédico Delegacional	11875	531.385.1080.02.01	Estimador de vapor autogenerado para dental y maxilofacial.
14	Queretaro	UMF18 QUERETARO, QRO	Av. Constituyentes No. 118 Querétaro Col. Centro C.P. 76047, Santiago de Querétaro, Querétaro, Querétaro	M. en C. José de Jesús López Hernández	Ingeniero Biomédico Delegacional	11875	531.385.1080.02.01	Estimador de vapor autogenerado para dental y maxilofacial.
14	Queretaro	UMF15 QUERETARO, QRO	Piña Condesa No. 302 Esquina Pina Mochimbo Col. Desamparado San Pablo C.P. 76150, Santiago de Querétaro, Querétaro, Querétaro	M. en C. José de Jesús López Hernández	Ingeniero Biomédico Delegacional	11875	531.385.1080.02.01	Estimador de vapor autogenerado para dental y maxilofacial.
14	San Luis Potosí	UMF6 PEDRO ESCOBEDO, QRO	10 de Septiembre y Revolución C.P. 76700, Pedro Escobedo, Pedro Escobedo, Querétaro	M. en C. José de Jesús López Hernández	Ingeniero Biomédico Delegacional	11875	531.385.1080.02.01	Estimador de vapor autogenerado para dental y maxilofacial.
14	San Luis Potosí	UMF11 RASCON, SLP	Miguel Hidalgo S/N C.P. 79241, Rascón, Ciudad Vieja, San Luis Potosí	Ing. Linda Lucha Trind Escobosa	Ingeniero Biomédico Delegacional	11875	531.385.1080.02.01	Estimador de vapor autogenerado para dental y maxilofacial.
14	San Luis Potosí	UMF11 CO SHMITOS, SLP	Solidaridad Social S/N C.P. 78300, Tancitaro, Tancitaro, San Luis Potosí	Ing. Linda Lucha Trind Escobosa	Ingeniero Biomédico Delegacional	11875	531.385.1080.02.01	Estimador de vapor autogenerado para dental y maxilofacial.
14	San Luis Potosí	UMF16 SALINAS DE HIDALGO, SLP	José Ma. Isala S/N C.P. 78600, Salinas de Hidalgo, Salinas, San Luis Potosí	Ing. Linda Lucha Trind Escobosa	Ingeniero Biomédico Delegacional	11875	531.385.1080.02.01	Estimador de vapor autogenerado para dental y maxilofacial.
14	San Luis Potosí	UMF48 CEDRAL, SLP	Juárez No. 33 C.P. 78500, Cedral, Cedral, San Luis Potosí	Ing. Linda Lucha Trind Escobosa	Ingeniero Biomédico Delegacional	11875	531.385.1080.02.01	Estimador de vapor autogenerado para dental y maxilofacial.
14	Tamaulipas	UMF78 NUEVO LAREDO, TAMPS	Lerdo Tejeda y Washington S/N Col. Guerrero C.P. 88240, Nuevo Laredo, Nuevo Laredo, Tamaulipas	Ing. Héctor Antonio Gálvez Cárdenas	Ingeniero Biomédico Delegacional	11875	531.385.1080.02.01	Estimador de vapor autogenerado para dental y maxilofacial.
14	Veracruz Nor O	UMF10 XALAPA, VER NTE	Calle Nicolás Bravo Esquina Probing Barragan Col. Centro C.P. 81000, Xalapa Enriquez, Xalapa, Veracruz de Ignacio de la Llave	Ing. Simón García Quiñones	Ingeniero Biomédico Delegacional	11875	531.385.1080.02.01	Estimador de vapor autogenerado para dental y maxilofacial.
14	Veracruz Nor O	UMF15 VERACRUZ, VER NTE	Rf. Cuauhtémoc Equinox Ritz y Guzman, Col. Formando Hogar C.P. 81810, Veracruz, Veracruz de Ignacio de la Llave	Ing. Simón García Quiñones	Ingeniero Biomédico Delegacional	11875	531.385.1080.02.01	Estimador de vapor autogenerado para dental y maxilofacial.

ALAMOS

SIN TEXTO