

The image features a large, semi-transparent watermark of the IMSS logo in the background. The logo consists of a stylized eagle with its wings spread, perched on a cactus, all enclosed within a rounded square border. Below the eagle, the letters 'IMSS' are written in a bold, sans-serif font.

Se manifiesta que el
archivo publicado es
la mejor versión
disponible con la
que cuenta el
Instituto Mexicano
del Seguro Social.

| | | |
|---|--|--|
|  | INSTITUTO MEXICANO DEL SEGURO SOCIAL DIRECCIÓN DE ADMINISTRACIÓN UNIDAD DE ADQUISICIONES COORDINACIÓN DE ADQUISICIÓN DE BIENES Y CONTRATACIÓN DE SERVICIOS COORDINACIÓN TÉCNICA DE PLANEACIÓN Y CONTRATOS | Contrato Número 120P00322014 |
| | | Registro SAI U220460 |

CONTRATO CERRADO PARA LA "ADQUISICIÓN DE BIENES DEL GRUPO 210 ROPA CONTRACTUAL PARA LA ZONA "B" RÉGIMEN ORDINARIO, MÉDICOS RESIDENTES Y UNIDAD DEL PROGRAMA IMSS BIENESTAR", (RÉGIMEN ORDINARIO) (PARTIDAS 1, 2, 26 Y 27), QUE CELEBRAN, POR UNA PARTE, EL INSTITUTO MEXICANO DEL SEGURO SOCIAL, REPRESENTADO POR LA C. ELVIA ASCENCIO MILLÁN, EN SU CARÁCTER DE TITULAR DE LA COORDINACIÓN TÉCNICA DE BIENES Y SERVICIOS Y APODERADA LEGAL EN ADELANTE "EL INSTITUTO" Y, POR LA OTRA, MEGRACUMU, S.A. DE C.V., EN LO SUCESIVO "EL PROVEEDOR", REPRESENTADA POR EL C. GERMÁN ALBARRÁN PÉREZ, EN SU CARÁCTER DE REPRESENTANTE LEGAL, A QUIENES DE MANERA CONJUNTA SE LES DENOMINARÁ "LAS PARTES", AL TENOR DE LOS ANTECEDENTES, DECLARACIONES Y CLÁUSULAS SIGUIENTES:

ANTECEDENTES

- I. La presente contratación es el resultado del procedimiento de Licitación Pública Nacional Presencial No. **LA-050GYR120-P003-2022**, realizado al amparo de lo establecido en los artículos 134 de la Constitución Política de los Estados Unidos Mexicanos, 3 fracción I, 25 primer párrafo, 26 fracción I, 26 Bis fracción I, 27, 28 fracción I, 29, 30, 32 y 46 de la Ley de Adquisiciones, Arrendamientos y Servicios del Sector Público y los correlativos de su Reglamento, en términos del Acta de Fallo de fecha 12 de septiembre de 2022, suscrita por la Titular de la División de Bienes No Terapéuticos, documento que se integra en el **Anexo 3 (tres)**, del presente contrato.
- II. Derivado de lo anterior, mediante oficio número **09 53 84 61 1CFF/009553/2022** de fecha 13 de septiembre de 2022, documento que se agrega en el **Anexo 2 (dos)** del presente contrato la División de Bienes No Terapéuticos, solicito a la División de Contratos la elaboración del presente instrumento jurídico, remitiendo las documentales para su elaboración; siendo responsabilidad del Área Contratante, Área Requirente, Área Técnica y del Administrador del Contrato, los aspectos técnicos, presupuestales, y demás cuestiones relacionadas con la contratación, incluido el contenido de los anexos.

DECLARACIONES

- I. "EL INSTITUTO" declara, a través de su Titular de la Coordinación Técnica de Bienes y Servicios y Apoderada Legal, que:
 - I.1 Es un Organismo Descentralizado de la Administración Pública Federal con personalidad jurídica y patrimonio propios, que tiene a su cargo la organización y administración del Seguro Social, como un servicio público de carácter nacional, en términos de los artículos 4º y 5º de la Ley del Seguro Social.
 - I.2 La C. Elvia Ascencio Millán, con R.F.C. [REDACTED] en su carácter de Titular de la Coordinación Técnica de Bienes y Servicios y Apoderada Legal, cuenta con las facultades suficientes para suscribir el presente instrumento jurídico, quien podrá ser sustituida en cualquier momento en su cargo o funciones, sin que ello implique la necesidad de elaborar convenio modificatorio, de conformidad con lo establecido en los artículos 268 A de la Ley de Seguro Social y 66 último párrafo del Reglamento Interior del Instituto Mexicano del Seguro Social, y acredita su personalidad mediante el testimonio de la Escritura Pública

DIVISIÓN DE CONTRATOS
NIVEL CENTRAL

Página 1

Este Instrumento Jurídico fue elaborado de conformidad con los documentos correspondientes al procedimiento de contratación que se señala

SE CANCELAN DATOS PERSONALES DE PERSONA(S) FÍSICA(S) IDENTIFICABLE(S) TALES COMO: RFC, POR CONSIDERARSE INFORMACIÓN CUYA DIFUSIÓN PUEDE AFECTAR A LA ESFERA PRIVADA DE LA MISMA, DE CONFORMIDAD CON LO ESTABLECIDO EN LOS ARTÍCULOS 113 FRACCIÓN I Y 118 DE LA LEY FEDERAL DE TRANSPARENCIA Y ACCESO A LA INFORMACIÓN PÚBLICA. D.O.F. 09-mayo-2016

| | | |
|---|---|---------------------------------|
|  | INSTITUTO MEXICANO DEL SEGURO SOCIAL DIRECCIÓN DE ADMINISTRACIÓN UNIDAD DE ADQUISICIONES COORDINACIÓN DE ADQUISICIÓN DE BIENES Y CONTRATACIÓN DE SERVICIOS COORDINACIÓN TÉCNICA DE PLANEACIÓN Y CONTRATOS | Contrato Número 120P00322014 |
| | | Registro SAI U220460 |

número 43,730 de fecha 28 de octubre de 2021, otorgada ante la fe del Licenciado José Luis Franco Varela, Titular de la Notaría Pública Número 150 de la Ciudad de México, e inscrita en el Registro Público de Organismos Descentralizados bajo el folio número 97-7-10112021-174804, de fecha 10 de noviembre de 2021 y manifiesta bajo protesta de decir verdad que las facultades que le fueron conferidas no le han sido revocadas, modificadas, ni restringidas en forma alguna en cumplimiento a los artículos 24 y 25 de la Ley Federal de las Entidades Paraestatales.

- I.3** El C. Jorge de Anda García, Titular de la Coordinación de Control de Abasto, con R.F.C. [REDACTED] funge como área consolidadora y representante de los Administradores del Contrato en su formalización, en términos de la designación No. 09 53 84 61 1800/2022 002777 de fecha 04 de mayo de 2022, cuyas designaciones individuales obran en el expediente respectivo, los cuales serán los encargados de dar seguimiento y verificar el cumplimiento de los derechos y obligaciones establecidos en este instrumento jurídico, de conformidad con lo dispuesto en el artículo 84, penúltimo párrafo del Reglamento de la Ley de Adquisiciones, Arrendamientos y Servicios del Sector Público, que se agregan al presente contrato en el **Anexo 2 (dos)**.
- I.4** "EL INSTITUTO" cuenta con recursos suficientes y con autorización para ejercerlos en el cumplimiento de sus obligaciones derivadas del presente contrato, como se desprende del Dictamen de Disponibilidad Presupuestal Previo con cuenta número 21060112 con folio de autorización 0000300773-2022 de fecha 26 de julio de 2022, emitido por la Titular de División de Control y Seguimiento al Presupuesto de Operación en Ámbito Central, mismo que se integra en el **Anexo 2 (dos)** de este contrato.
- I.5** Para efectos fiscales las Autoridades Hacendarias le han asignado el Registro Federal de Contribuyentes N° **IMS421231I45**.
- I.6** Tiene establecido su domicilio en Calle Durango número 291, Colonia Roma Norte, Demarcación Territorial Cuauhtémoc, Código Postal 06700, en la Ciudad de México, mismo que señala para los fines y efectos legales del presente contrato.
- II. "EL PROVEEDOR" declara que:**
- II.1** Es una persona moral legalmente constituida según consta en la Escritura Pública número 69,019 de fecha 29 de abril de 2002, pasada ante la fe del Licenciado Heriberto Román Talavera, Titular de la Notaría Pública número 62 del Distrito Federal, e inscrita en el Registro Público de Comercio de la misma Entidad, con el folio mercantil número 291215, denominada "**MEGRACUMU, S.A. DE C.V.**", cuyo objeto social es, entre otros, la compra, venta, distribución, exportación, importación, consignación, agencia, representación, correduría, comisión, mediación de toda clase de actividades profesionales, comerciales e industriales, especialmente de hilados y tejidos, materias primas para la producción, prendas de vestir y uniformes industriales así como todo tipo de maquila.
- II.2** El C. Germán Albarrán Pérez, en su carácter de representante legal, cuenta con facultades suficientes para suscribir el presente contrato y obligar a su representada en los términos, lo cual acredita mediante la Escritura Pública número 103,005 de fecha 08 de marzo de 2006, pasada ante la fe del Licenciado Gerardo Correa Etcheagaray, Titular de la Notaría

| | | |
|---|---|---------------------------------|
|  | INSTITUTO MEXICANO DEL SEGURO SOCIAL DIRECCIÓN DE ADMINISTRACIÓN UNIDAD DE ADQUISICIONES COORDINACIÓN DE ADQUISICIÓN DE BIENES Y CONTRATACIÓN DE SERVICIOS COORDINACIÓN TÉCNICA DE PLANEACIÓN Y CONTRATOS | Contrato Número 120P00322014 |
| | | Registro SAI U220460 |

Pública número 89 del Distrito Federal, mismo que bajo protesta de decir verdad manifiesta que no le han sido limitado ni revocado en forma alguna..

II.3 Reúne las condiciones de organización, experiencia, personal capacitado y demás recursos técnicos, humanos y económicos necesarios, así como con la capacidad legal suficiente para cumplir con las obligaciones que contrae en el presente contrato.

II.4 Manifiesta bajo protesta de decir verdad, no encontrarse en los supuestos de los artículos 50 y 60 de la Ley de Adquisiciones, Arrendamientos y Servicios del Sector Público.

En caso de que "EL PROVEEDOR" se encuentre en los supuestos señalados anteriormente, el contrato será nulo previa determinación de la autoridad competente de conformidad con lo establecido en el artículo 15 de la Ley de Adquisiciones, Arrendamientos y Servicios del Sector Público.

Asimismo, manifiesta que ni él ni ninguno de los socios o accionistas desempeñan un empleo, cargo o comisión en el servicio público, ni se encuentran inhabilitados para ello, o en su caso que, a pesar de desempeñarlo, con la formalización del presente contrato no se actualiza un conflicto de interés, en términos del artículo 49, fracción IX de la Ley General de Responsabilidades Administrativas.

II.5 Bajo protesta de decir verdad, declara que conoce y se obliga a cumplir con el Convenio 138 de la Organización Internacional del Trabajo en materia de erradicación del Trabajo Infantil, del artículo 123 Constitucional, apartado A) en todas sus fracciones y de la Ley Federal del Trabajo en su artículo 22, manifestando que ni en sus registros, ni en su nómina tiene empleados menores de quince años y que en caso de llegar a tener a menores de dieciocho años que se encuentren dentro de los supuestos de edad permitida para laborar le serán respetados todos los derechos que se establecen en el marco normativo transcrito.

II.6 Cuenta con su Registro Federal de Contribuyentes **MEG0204297C9**.

II.7 Cuenta con el documento vigente expedido por el Servicio de Administración Tributaria (SAT), de opinión de cumplimiento de obligaciones fiscales en sentido positivo, de conformidad con el artículo 32 D del Código Fiscal de la Federación, así como a lo dispuesto por las Reglas 2.1.29 y 2.1.37 de la Resolución Miscelánea Fiscal para 2022, publicada el 27 de diciembre de 2021 en el Diario Oficial de la Federación, del cual copia a "EL INSTITUTO" para efectos de la suscripción del presente contrato.

II.8 Sus trabajadores se encuentran inscritos en el régimen obligatorio del Seguro Social, y al corriente en el pago de las cuotas obrero patronales a que haya lugar, conforme a lo dispuesto en la Ley del Seguro Social, cuyas constancias correspondientes debidamente emitidas por "EL INSTITUTO" se verificaron para efectos de la suscripción del presente instrumento jurídico.

DIVISIÓN DE CONTRATOS
NIVEL CENTRAL

Página 3

Este Instrumento Jurídico fue elaborado de conformidad con los documentos correspondientes al procedimiento de contratación que se señala



INSTITUTO MEXICANO DEL SEGURO SOCIAL
DIRECCIÓN DE ADMINISTRACIÓN
UNIDAD DE ADQUISICIONES
COORDINACIÓN DE ADQUISICIÓN DE BIENES Y
CONTRATACIÓN DE SERVICIOS
COORDINACIÓN TÉCNICA DE PLANEACIÓN Y CONTRATOS

Contrato Número
120P00322014

Registro SAI
U220460

II.9 Cuenta con el documento correspondiente vigente, expedido por "EL INSTITUTO" sobre el cumplimiento de sus obligaciones fiscales en materia de seguridad social, conforme al Acuerdo ACDO.AS2.HCT.270422/107.P.DIR dictado por el H. Consejo Técnico de "EL INSTITUTO" en la sesión ordinaria celebrada el 27 de abril de 2022, publicado en el Diario Oficial de la Federación el 22 de septiembre de 2022, el cual se verificó para efectos de la suscripción del presente contrato.

En caso de incumplimiento en sus obligaciones en materia de seguridad social, solicita se apliquen los recursos derivados del presente contrato, contra los adeudos que, en su caso, tuviera a favor de "EL INSTITUTO".

II.10 Cuenta con el documento correspondiente vigente, expedido por el INFONAVIT en los términos del Acuerdo del H. Consejo de Administración del Instituto del Fondo Nacional de la Vivienda para los Trabajadores por el que se emiten las Reglas para la obtención de la constancia de situación fiscal en materia de aportaciones patronales y entero de descuentos, publicado en el Diario Oficial de la Federación el 28 de junio de 2017, del cual presenta copia a "EL INSTITUTO" para efectos de la suscripción del presente contrato.

II.11 Señala como su domicilio para todos los efectos legales, para oír y recibir toda clase de notificaciones y documentos, el ubicado en Calle san Francisco número 1112, Colonia Del Valle, Demarcación Territorial Benito Juárez, Código Postal 03100, en la Ciudad de México, teléfono: (55) 5272-5044, correo electrónico: [REDACTED]

II.12 Conforme a lo previsto en los artículos 57 de la Ley de Adquisiciones, Arrendamientos y Servicios del Sector Público y 107 de su Reglamento, "EL PROVEEDOR", en caso de auditorías, visitas o inspecciones que practique la Secretaría de la Función Pública y el Órgano Interno de Control en "EL INSTITUTO" y cualquier otra entidad fiscalizadora, deberá proporcionar la información relativa al presente contrato que en su momento se requiera, generada desde el procedimiento de adjudicación hasta la conclusión de la vigencia, a efecto de ser sujetos a fiscalización de los recursos de carácter federal.

III. De "LAS PARTES":

III.1 Que es su voluntad celebrar el presente contrato y sujetarse a sus términos y condiciones, para lo cual se reconocen ampliamente las facultades y capacidades necesarias, mismas que no les han sido revocadas o limitadas en forma alguna.

Hechos los antecedentes y declaraciones anteriores, "LAS PARTES" convienen en otorgar el presente contrato, de conformidad con las siguientes:

CLÁUSULAS

PRIMERA. OBJETO DEL CONTRATO.

SE CANCELAN DATOS PERSONALES DE PERSONA(S) FÍSICA(S) IDENTIFICABLE(S) TALES COMO: CORREO ELECTRÓNICO, POR CONSIDERARSE INFORMACIÓN CUYA DIFUSIÓN PUEDE AFECTAR A LA ESFERA PRIVADA DE LA MISMA, DE CONFORMIDAD CON LO ESTABLECIDO EN LOS ARTÍCULOS 113 FRACCIÓN I Y 118 DE LA LEY FEDERAL DE TRANSPARENCIA Y ACCESO A LA INFORMACIÓN PÚBLICA. D.O.F. 09-mayo-2016

DIVISIÓN DE CONTRATOS
NIVEL CENTRAL

Página 4

"Este Instrumento Jurídico fue elaborado de conformidad con los documentos correspondientes al procedimiento de contratación que se señala".

| | | |
|---|---|--|
|  | INSTITUTO MEXICANO DEL SEGURO SOCIAL DIRECCIÓN DE ADMINISTRACIÓN UNIDAD DE ADQUISICIONES COORDINACIÓN DE ADQUISICIÓN DE BIENES Y CONTRATACIÓN DE SERVICIOS COORDINACIÓN TÉCNICA DE PLANEACIÓN Y CONTRATOS | Contrato Número 120P00322014 |
| | | Registro SAI U220460 |

"EL PROVEEDOR" acepta y se obliga a proporcionar a "EL INSTITUTO" la "Adquisición de Bienes del Grupo 210 Ropa Contractual para la Zona "B", Régimen Ordinario, Médicos Residentes y Unidad del Programa IMSS Bienestar" (Régimen Ordinario) (Partidas 1, 2, 26 y 27), al amparo del procedimiento de contratación señalado en el Antecedente I de este instrumento jurídico.

Los **Anexos** que forman parte integrante del presente contrato, se enuncian a continuación:

- Anexo 1 (uno)** "Características Técnicas y Cantidades Totales de los Bienes"
- Anexo 2 (dos)** "Dictamen de Disponibilidad Presupuestal Previo, Especificaciones Técnicas, Términos y Condiciones, Documento de Designación de Área Consolidadora y Representante de los Administradores del Contrato, Directorio de Administradores del Contrato, Lugares de Entrega y Pago y oficio número **09 53 84 61 1CFF/009553/2022**"
- Anexo 3 (tres)** "Propuesta Técnica, Carta Garantía de los Bienes, Propuesta Económica y Acta de Fallo"
- Anexo 4 (cuatro)** "Junta de Aclaraciones, la cual se encuentra disponible para su consulta en el Portal de Compras Gubernamentales CompraNet"

SEGUNDA. DE LOS MONTOS Y PRECIOS.

El monto del mismo es por la cantidad **\$7,486,168.00 (SIETE MILLONES CUATROCIENTOS OCHENTA Y SEIS MIL CIENTO SESENTA Y OCHO PESOS 00/100 M.N.)**, en moneda nacional antes de impuestos y **\$8,683,954.88 (OCHO MILLONES SEISCIENTOS OCHENTA Y TRES MIL NOVECIENTOS CINCUENTA Y CUATRO PESOS 88/100 M.N.)**, en moneda nacional después de impuestos, de conformidad con los precios unitarios que se indica en los **Anexo 1 (uno)** y **Anexo 3 (tres)** del presente contrato.

Los precios unitarios son considerados fijos y en moneda nacional (pesos mexicanos) hasta que concluya la relación contractual que se formaliza, incluyendo "EL PROVEEDOR" todos los conceptos y costos involucrados en la "Adquisición de Bienes del Grupo 210 Ropa Contractual para la Zona "B", Régimen Ordinario, Médicos Residentes y Unidad del Programa IMSS Bienestar" (Régimen Ordinario) (Partidas 1, 2, 26 y 27), por lo que "EL PROVEEDOR" no podrá agregar ningún costo extra y los precios serán inalterables durante la vigencia del presente contrato.

TERCERA. FORMA Y LUGAR DE PAGO.

Se efectuará pagos a "EL PROVEEDOR" una vez entregados los bienes, de conformidad con lo dispuesto en los artículos 51 de la Ley de Adquisiciones, Arrendamientos y Servicios del Sector Público y 93 de su Reglamento, así como por lo establecido en el numeral **10.** de los Términos y Condiciones que se agregan al presente contrato en el **Anexo 2 (dos)**.

DIVISION DE CONTRATOS
NIVEL CENTRAL

Página 5

"Este Instrumento Jurídico fue elaborado de conformidad con los documentos correspondientes al procedimiento de contratación que se señala".

| | | |
|---|--|--|
|  | INSTITUTO MEXICANO DEL SEGURO SOCIAL DIRECCIÓN DE ADMINISTRACIÓN UNIDAD DE ADQUISICIONES COORDINACIÓN DE ADQUISICIÓN DE BIENES Y CONTRATACIÓN DE SERVICIOS COORDINACIÓN TÉCNICA DE PLANEACIÓN Y CONTRATOS | Contrato Número 120P00322014 |
| | | Registro SAI U220460 |

El Comprobante Fiscal Digital por Internet (CFDI) deberá ser presentado en forma impresa.

El pago se realizará en pesos mexicanos, en los plazos normados por la Dirección de Finanzas, de acuerdo al "Procedimiento para la recepción, glosa y aprobación de documentos presentados para trámite de pago y la constitución, modificación, cancelación, operación y control de fondos fijos" sin que éstos rebasen los 20 (veinte) días naturales posteriores a aquel en que **"EL PROVEEDOR"** presente en forma impresa el Comprobante Fiscal Digital por Internet (CFDI), siempre y cuando se cuente con la suficiencia presupuestal, así como con la documentación comprobatoria que acredite la entrega de los bienes, conforme a los numerales cuarto y sexto del capítulo quinto, intitulado, de los Lineamientos para promover la agilización de pago a los proveedores contenidos en el "Acuerdo por el que se emiten diversos lineamientos en materia de adquisiciones, arrendamientos y servicios y de obras públicas y servicios relacionados con las mismas", concordante con los artículos 65 y 66 del Reglamento de la Ley Federal de Presupuesto y Responsabilidad Hacendaria, conforme a lo siguiente:

El pago de los bienes será realizado por los Órganos de Operación Administrativa Desconcentrada de **"EL INSTITUTO"** con domicilios y horarios de atención, relacionados en el **Anexo 4.7** Lugar de Entrega y Pago (Almacenes Delegacionales) que se agregan al presente contrato en el **Anexo 2 (dos)**.

En caso de aplicar, el contrato y su Dictamen de Disponibilidad Presupuestal (DDP) deberán estar registrados en el Sistema PREI Millenium.

El CFDI deberá presentarse ante la División de Trámite de Erogaciones de la Coordinación de Contabilidad y Trámite de Erogaciones en Órganos Normativos, la Oficina de Control de Trámite de Erogaciones en los Órganos de Operación Administrativa Desconcentrada (OOAD), la Oficina de Trámite de Erogaciones de la Unidad Médica de Alta Especialidad (UMAE), según corresponda, para proceder a su glosa, revisión y, en su caso, aprobación. Dicho CFDI contener nombre, cargo y firma de autorización del administrador del presente contrato, con excepción de los bienes y servicios cuya recepción haya generado alta a través del SAI o el PREI de manera electrónica. Asimismo, en dicho CFDI se deberán indicar: número de alta en SAI o número de identificación de pedido-recepción en PREI-Millenium (cuando sea aplicable), número de proveedor, número de contrato, número de garantía de cumplimiento que se haya aceptado, denominación social de la institución que otorga la garantía de cumplimiento y la indicación de que **"EL PROVEEDOR"** cuenta con opiniones positivas y vigentes en materia de aportaciones de seguridad social ante el IMSS e INFONAVIT así como de obligaciones fiscales ante el SAT.

En caso de que el devengo por la entrega-recepción no genere número de alta en SAI o número de pedido-recepción en PREI-Millenium, se deberá adjuntar acta de entrega-recepción.

El personal de la División de Trámite de Erogaciones de la Coordinación de Contabilidad y Trámite de Erogaciones no podrá devolver el CFDI presentado por errores que no afecten la validez fiscal del documento o por causas imputables a **"EL INSTITUTO"**.

DIVISIÓN DE CONTRATOS
 NIVEL CENTRAL

Página 6

"Este Instrumento Jurídico fue elaborado de conformidad con los documentos correspondientes al procedimiento de contratación que se señala".

| | | |
|---|---|--|
|  | INSTITUTO MEXICANO DEL SEGURO SOCIAL DIRECCIÓN DE ADMINISTRACIÓN UNIDAD DE ADQUISICIONES COORDINACIÓN DE ADQUISICIÓN DE BIENES Y CONTRATACIÓN DE SERVICIOS COORDINACIÓN TÉCNICA DE PLANEACIÓN Y CONTRATOS | Contrato Número 120P00322014 |
| | | Registro SAI U220460 |

Para los casos en que no se formalice el presente contrato, el fallo o notificación de la adjudicación será el documento con el cual procederá el pago respectivo de los bienes entregados, únicamente para el periodo comprendido entre el fallo y la fecha en que debió formalizarse el contrato.

Para efectos de lo anterior, la División de Contratos deberá informar al administrador del presente contrato o Área Consolidadora, en su caso, en un plazo no mayor a 24 (veinticuatro) horas posteriores al vencimiento del plazo para formalización del instrumento legal, de la falta de formalización del mismo, a efecto de que se realicen las gestiones que correspondan para no recibir los bienes materia del presente contrato.

"EL PROVEEDOR" deberá expedir sus CFDI en el esquema de facturación electrónica, con las especificaciones normadas en los artículos 29 y 29-A del Código Fiscal de la Federación (CFF), así como las que emita el Servicio de Administración Tributaria (SAT) a nombre de **"EL INSTITUTO"**, con Registro Federal de Contribuyentes IMS421231145 y en caso de ser necesario como dato adicional, el domicilio en Avenida Paseo de la Reforma Núm. 476 en la Colonia Juárez, C.P. 06600, Demarcación Territorial Cuauhtémoc, Ciudad de México.

Para la validación de dichos comprobantes **"EL PROVEEDOR"** deberá cargar en Internet, a través del Portal de Servicios a Proveedores de la página de **"EL INSTITUTO"** archivo en formato XML. La validez de los mismos, será determinada durante la carga y únicamente los comprobantes validos serán procedentes para pago.

El pago se realizará mediante transferencia electrónica de fondos y en la fecha, a través del esquema electrónico interbancario que **"EL INSTITUTO"** tiene en operación, para tal efecto **"EL PROVEEDOR"** deberá proporcionar la documentación requerida por la Coordinación de Tesorería, para dar de alta en el Sistema de **"EL INSTITUTO"**, la cuenta bancaria, (no deberá ser referenciada ni concentradora), CLABE, Banco y Sucursal a menos que éste acredite en forma fehaciente la imposibilidad para ello.

El pago se depositará a **"EL PROVEEDOR"** en la fecha programada, a través del Sistema de Pagos Electrónicos Interbancarios.

El administrador del presente contrato será quien dará la autorización para que la Dirección de Finanzas proceda a su pago de acuerdo a lo normado en el anexo "Normatividad de pago de las Cuentas Contables" del "Procedimiento para la recepción, glosa y aprobación de documentos presentados para trámite de pago y la constitución, modificación, cancelación, operación y control de fondos fijos".

En ningún caso, se deberá autorizar el pago de los bienes, si no se ha determinado, calculado y notificado a **"EL PROVEEDOR"** las penas convencionales o deducciones pactadas en el presente contrato, así como su registro y validación en el Sistema PREI Millenium.

DIVISIÓN DE CONTRATOS
NIVEL CENTRAL

Página 7

"Este Instrumento Jurídico fue elaborado de conformidad con los documentos correspondientes al procedimiento de contratación que se señala"



INSTITUTO MEXICANO DEL SEGURO SOCIAL
DIRECCIÓN DE ADMINISTRACIÓN
UNIDAD DE ADQUISICIONES
COORDINACIÓN DE ADQUISICIÓN DE BIENES Y
CONTRATACIÓN DE SERVICIOS
COORDINACIÓN TÉCNICA DE PLANEACIÓN Y CONTRATOS

Contrato Número
120P00322014

Registro SAI
U220460

"EL PROVEEDOR" podrá optar por cobrar a través de factoraje financiero conforme al Programa de Cadenas Productivas de Nacional Financiera, S.N.C., Institución de Banca de Desarrollo con "EL INSTITUTO".

En caso de que "EL PROVEEDOR" reciba pagos en exceso deberá reintegrar las cantidades pagadas en exceso más los intereses correspondientes, conforme a la tasa que establezca la Ley de Ingresos de la Federación, en los casos de prórroga para el pago de créditos fiscales. Los intereses se calcularán sobre las cantidades en exceso y se computarán por días naturales desde la fecha de su entrega hasta la fecha en que se pongan efectivamente las cantidades a disposición de "EL INSTITUTO".

En caso de que "EL PROVEEDOR" presente su CFDI con errores o deficiencias, conforme a lo previsto en los artículos 89 y 90 del Reglamento de la Ley de Adquisiciones, Arrendamientos y Servicios del Sector Público, "EL INSTITUTO" dentro de los 3 (tres) días hábiles siguientes a la recepción de la misma, indicará por escrito a "EL PROVEEDOR" las deficiencias o errores que deberá corregir. El periodo que transcurra a partir de la entrega del citado escrito y hasta que "EL PROVEEDOR" presente las correcciones no se computará dentro del plazo estipulado para el pago.

"EL PROVEEDOR", para cada uno de los pagos que efectivamente reciba, de acuerdo con esta cláusula, deberá de expedir a nombre de "EL INSTITUTO", el "CFDI con complemento para la recepción de pagos", también denominado "recibo electrónico de pago", el cual elaborará dentro de los plazos establecidos por las disposiciones fiscales vigentes y lo cargará en el portal de servicios a proveedores de la página de "EL INSTITUTO".

"EL PROVEEDOR" se obliga a no cancelar ante el SAT los CFDI a favor de "EL INSTITUTO" previamente validados en el portal de servicios a proveedores, salvo justificación y comunicación por parte del mismo al administrador del presente contrato para su autorización expresa, debiendo éste informar a las áreas de trámite de erogaciones de dicha justificación y reposición del CFDI en su caso.

El administrador del presente contrato llevará a cabo la valoración de la procedencia del pago por concepto de gastos no recuperables conforme a lo previsto en los artículos 101 y 102 del Reglamento de la Ley de Adquisiciones, Arrendamientos y Servicios del Sector Público, en relación con los artículos 38, 46, 54 Bis y 55 Bis, segundo párrafo de la Ley de Adquisiciones, Arrendamientos y Servicios del Sector Público, previa solicitud por escrito a "EL PROVEEDOR", acompañada de los documentos siguientes:

- Copia de la identificación oficial vigente con fotografía y firma de la persona que haya realizado los trámites relacionados con el procedimiento de contratación.

- El CFDI que reúna los requisitos de los artículos 29 y 29-A del CFF, 37 al 40 del Reglamento del Código Fiscal de la Federación (RCFF) y, en su caso, la Resolución de la Miscelánea Fiscal del Ejercicio que corresponda.

DIVISIÓN DE CONTRATOS
NIVEL CENTRAL

Página 8

"Este Instrumento Jurídico fue elaborado de conformidad con los documentos correspondientes al procedimiento de contratación que se señala".



INSTITUTO MEXICANO DEL SEGURO SOCIAL
DIRECCIÓN DE ADMINISTRACIÓN
UNIDAD DE ADQUISICIONES
COORDINACIÓN DE ADQUISICIÓN DE BIENES Y
CONTRATACIÓN DE SERVICIOS
COORDINACIÓN TÉCNICA DE PLANEACIÓN Y CONTRATOS

Contrato Número
120P00322014

Registro SAI
U220460

• La solicitud la realizará al administrador del presente contrato para la determinación de la procedencia del pago y, en su caso, elaborar el finiquito y remitirlo para el pago respectivo ante la Jefatura de Servicios de Finanzas o ante los Órganos de Operación Administrativa Desconcentrada (OOAD), según corresponda.

Al notificar a "EL PROVEEDOR" la aplicación de una pena convencional, el administrador del presente contrato deberá solicitar a las áreas de contabilidad (en Órganos Normativos, OOAD) la emisión del CFDI de ingreso por dicho concepto y entregarlo a "EL PROVEEDOR" para que se compense contra los adeudos que tenga "EL INSTITUTO" para con "EL PROVEEDOR" o, para que en su defecto, éste proceda a pagar a "EL INSTITUTO" la pena convencional.

El pago de los bienes quedará condicionado proporcionalmente al pago que "EL PROVEEDOR" deba efectuar por conceptos de penas convencionales y/o deducciones. En ambos casos, "EL INSTITUTO" realizará las retenciones correspondientes sobre el CFDI que se presente para pago. En el entendido de que en el supuesto de que sea rescindido el presente contrato, no procederá el cobro de dichas penalizaciones, ni la contabilización de las mismas para hacer efectiva la garantía de cumplimiento, de conformidad con lo establecido por el artículo 95 del Reglamento de la Ley de Adquisiciones, Arrendamientos y Servicios del Sector Público.

Las Unidades Responsables del Gasto (URG) deberán registrar los contratos, convenios y su DDP en el Sistema PREI Millenium para el trámite de pago correspondiente.

Los bienes cuya recepción no genere alta a través del SAI o el PREI Millenium de manera electrónica, deberán contener la firma de recepción y de autorización para el trámite de pago de acuerdo a lo establecido en el "Procedimiento para la recepción, glosa y aprobación de documentos presentados para trámite de pago y la constitución, modificación, cancelación, operación y control de fondos fijos" vigente, así como el Acta de Entrega-Recepción), según corresponda.

Para que "EL PROVEEDOR" pueda celebrar un contrato de cesión de derechos de cobro, mismo que deberá notificarlo por escrito a "EL INSTITUTO" con un mínimo de 5 (cinco) días naturales anteriores a la fecha de pago programada, el administrador del presente contrato, o en su caso, el Titular del Área Requirente, deberá entregar los documentos sustantivos de dicha cesión al área responsable de autorizar ésta, conforme al "Procedimiento para la recepción, glosa y aprobación de documentos presentados para trámite de pago y la constitución, modificación, cancelación, operación y control de fondos fijos".

En caso de aplicar, en lo referente a los pagos por suscripciones, seguros u otros servicios, que sean de tracto sucesivo, su pago será autorizado previa solicitud del Área Requirente de que se trate.

El CFDI se deberá presentar desglosando el IVA cuando aplique.

DIVISIÓN DE CONTRATOS
NIVEL CENTRAL

Página 9

"Este Instrumento Jurídico fue elaborado de conformidad con los documentos correspondientes al procedimiento de contratación que se señala".



INSTITUTO MEXICANO DEL SEGURO SOCIAL
DIRECCIÓN DE ADMINISTRACIÓN
UNIDAD DE ADQUISICIONES
COORDINACIÓN DE ADQUISICIÓN DE BIENES Y
CONTRATACIÓN DE SERVICIOS
COORDINACIÓN TÉCNICA DE PLANEACIÓN Y CONTRATOS

Contrato Número
120P00322014

Registro SAI
U220460

"EL PROVEEDOR" manifiesta su conformidad de que hasta en tanto no se cumpla con la verificación, supervisión y aceptación de los bienes, no se tendrán como recibidos o aceptados por el administrador del presente contrato mencionado en la Declaración I.3.

Para efectos de trámite de pago, "EL PROVEEDOR" deberá ser titular de una cuenta de cheques vigente y para tal efecto proporciona la CLABE [REDACTED] del banco [REDACTED]

a nombre de "MEGRACUMU, S.A. DE C.V. ", en la que se efectuará la transferencia electrónica de pago.

El pago de los bienes entregados quedará condicionado proporcionalmente al pago que "EL PROVEEDOR" deba efectuar por concepto de penas convencionales.

CUARTA. VIGENCIA.

El contrato comprenderá una vigencia considerada a partir del 13 de septiembre y hasta el 31 de diciembre de 2022, sin perjuicio de su posible terminación anticipada, en los términos establecidos en su clausulado.

QUINTA. MODIFICACIONES DEL PRESENTE CONTRATO.

De conformidad con lo establecido en el artículo 52 de la Ley de Adquisiciones, Arrendamientos y Servicios del Sector Público, "EL INSTITUTO" podrá celebrar por escrito Convenio Modificadorio, al presente contrato dentro de la vigencia del mismo. Para tal efecto, "EL PROVEEDOR" se obliga a entregar, en su caso, la modificación de la garantía, en términos del artículo 103, fracción II del Reglamento de la Ley de Adquisiciones, Arrendamientos y Servicios del Sector Público.

PRÓRROGAS.- Asimismo, se podrán acordar prórrogas al plazo originalmente pactado por caso fortuito, fuerza mayor o por causas atribuibles a "EL INSTITUTO", lo cual deberá estar debidamente acreditado en el expediente de contratación respectivo. "EL PROVEEDOR" puede solicitar la modificación del plazo originalmente pactado cuando se actualicen y se acrediten los supuestos de caso fortuito o de fuerza mayor.

Cualquier modificación a los derechos y obligaciones estipuladas por "LAS PARTES" en el presente contrato, deberá formalizarse mediante convenio y por escrito, mismo que será suscrito por los servidores públicos que lo hayan hecho en el contrato, quienes los sustituyan o estén facultados para ello.

SEXTA. GARANTÍA DE LOS BIENES.

"EL PROVEEDOR" presentó en su Propuesta Técnica garantía de fabricación por de 12 (doce) meses contados a partir de la recepción de los bienes, contra vicios ocultos, defectos de fabricación o cualquier daño que presenten, firmada por el representante legal de "EL PROVEEDOR", misma que se agrega en el **Anexo 2 (dos)** del presente contrato de

SE CANCELAN DATOS PERSONALES DE PERSONA(S) MORALES IDENTIFICABLE(S) TALES COMO: CLABE Y NOMBRE DE BANCO, POR CONSIDERARSE INHERENTE AL PATRIMONIO DE LA PERSONA MORAL, DE CONFORMIDAD CON LO ESTABLECIDO EN LOS ARTÍCULOS 113 FRACCIÓN III Y 118 DE LA LEY FEDERAL DE TRANSPARENCIA Y ACCESO A LA INFORMACIÓN PÚBLICA. D.O.F. 09-mayo-2016

| | | |
|---|---|---------------------------------|
|  | INSTITUTO MEXICANO DEL SEGURO SOCIAL DIRECCIÓN DE ADMINISTRACIÓN UNIDAD DE ADQUISICIONES COORDINACIÓN DE ADQUISICIÓN DE BIENES Y CONTRATACIÓN DE SERVICIOS COORDINACIÓN TÉCNICA DE PLANEACIÓN Y CONTRATOS | Contrato Número 120P00322014 |
| | | Registro SAI U220460 |

conformidad con lo establecido en los Términos y Condiciones que se agregan en el **Anexo 2 (dos)** del presente contrato.

SÉPTIMA. GARANTÍA DE CUMPLIMIENTO DEL PRESENTE CONTRATO.

DE CUMPLIMIENTO DEL CONTRATO.- "EL PROVEEDOR" se obliga a entregar a más tardar dentro de los 10 (diez) días naturales posteriores a la firma de este instrumento jurídico, en términos de la fracción II del artículo 48 de la Ley de Adquisiciones, Arrendamientos y Servicios del Sector Público, una garantía de cumplimiento de todas y cada una de las obligaciones a su cargo derivadas del presente contrato, mediante fianza expedida por compañía autorizada en los términos del artículo 81, fracción VI del Reglamento de la Ley de Adquisiciones, Arrendamientos y Servicios del Sector Público y de la Ley de Instituciones de Seguros y de Fianzas a favor del "Instituto Mexicano del Seguro Social" por un monto equivalente al 10% (diez por ciento) sobre el importe total que se indica en la Cláusula Segunda del presente contrato, sin considerar el Impuesto al Valor Agregado (I.V.A.), en Moneda Nacional.

"EL PROVEEDOR" queda obligado a entregar a "EL INSTITUTO" la póliza de fianza antes señalada, en la División de Contratos, ubicada en Calle Durango número 291, 10º piso, Colonia Roma Norte, Demarcación Territorial Cuauhtémoc, Código Postal 06700, en la Ciudad de México, apegándose al formato que para tal efecto se entregará en la referida División.

Asimismo, "EL PROVEEDOR" deberá observar lo señalado en el numeral 8.1 de Términos y Condiciones que se agregan en el **Anexo 2 (dos)** del presente contrato

Dicha póliza de garantía de cumplimiento del contrato se liberará de forma inmediata a "EL PROVEEDOR" una vez que "EL INSTITUTO" le otorgue autorización por escrito, para que éste pueda solicitar a la afianzadora correspondiente la cancelación de la fianza, autorización que se entregará a "EL PROVEEDOR" siempre que demuestre haber cumplido con la totalidad de las obligaciones adquiridas por virtud del presente contrato; para lo anterior deberá presentar mediante escrito la solicitud de liberación de la fianza en la División de Contratos, misma que llevará a cabo el procedimiento para su liberación y entrega.

ENDOSO DE LA GARANTÍA DE CUMPLIMIENTO.- En el supuesto de que "EL INSTITUTO" y por así convenir a sus intereses, decidiera modificar en cualquiera de sus partes el presente contrato, "EL PROVEEDOR" se obliga a otorgar el endoso de la póliza de garantía originalmente entregada, en el que conste las modificaciones o cambios en la respectiva fianza, observándose los mismos términos y condiciones señalados en la presente cláusula para la entrega de la garantía de cumplimiento, debiéndola entregar "EL PROVEEDOR" a más tardar dentro de los 10 (diez) días naturales posteriores a la firma del convenio respectivo.

EJECUCIÓN DE LA GARANTÍA DE CUMPLIMIENTO DE ESTE CONTRATO.- "EL INSTITUTO" llevará a cabo la ejecución de la garantía de cumplimiento de contrato en los casos siguientes:

- a) Se rescinda administrativamente el presente contrato.

DIVISIÓN DE CONTRATOS
NIVEL CENTRAL



- b) Si **"EL PROVEEDOR"** no puede realizar el cambio físico del producto, en términos de lo que dispone la Cláusula Décima Cuarta del presente contrato.
- c) Cuando en el supuesto de que se realicen modificaciones al contrato, **"EL PROVEEDOR"** no entregue en el plazo pactado el endoso o la nueva garantía, que ampare el porcentaje establecido para garantizar el cumplimiento del presente instrumento, de conformidad con la presente cláusula.
- d) Por cualquier otro incumplimiento de las obligaciones contraídas en este contrato.

De conformidad con el artículo 81, fracción II del Reglamento de la Ley de Adquisiciones, Arrendamientos y Servicios del Sector Público, la aplicación de la garantía de cumplimiento se hará efectiva de manera proporcional al monto de las obligaciones incumplidas.

OCTAVA. OBLIGACIONES DE "EL PROVEEDOR".

- a) Entregar los bienes en las fechas o plazos y lugares específicos conforme a lo requerido en el presente contrato y anexos respectivos, en óptimas condiciones de funcionamiento, mismos que serán instalados y puestos en operación, en caso de aplicar.
- b) Correrá bajo su cargo los costos de flete, transporte, seguro y de cualquier otro derecho que se genere, hasta el lugar de entrega de los bienes, así como el costo de su traslado de regreso al término del presente contrato, en caso de aplicar.
- c) Cumplir con las especificaciones técnicas y de calidad y demás condiciones establecidas en el presente contrato y respectivos anexos, así como la cotización y el requerimiento asociado a ésta;
- d) En bienes de procedencia extranjera, asumirá la responsabilidad de efectuar los trámites de importación y pagar los impuestos y derechos que se generen, en caso de aplicar.
- e) Asumir su responsabilidad ante cualquier situación que pudiera generarse con motivo del presente contrato.
- f) No difundir a terceros sin autorización expresa de **"EL INSTITUTO"** la información que le sea proporcionada, inclusive después de la rescisión o terminación del presente instrumento, sin perjuicio de las sanciones administrativas, civiles y penales a que haya lugar.
- g) Proporcionar la información que le sea requerida por parte de la Secretaría de la Función Pública y el Órgano Interno de Control en **"EL INSTITUTO"**, de conformidad con el artículo 107 del Reglamento de la Ley de Adquisiciones, Arrendamientos y Servicios del Sector Público.

NOVENA. OBLIGACIONES DE "EL INSTITUTO".

- a) Otorgar todas las facilidades necesarias, a efecto de que **"EL PROVEEDOR"** lleve a cabo el objeto del presente contrato en los términos convenidos.
- b) Sufragar el pago correspondiente en tiempo y forma, por el suministro de los bienes.
- c) Extender a **"EL PROVEEDOR"**, en caso de que lo requiera, por conducto del administrador del presente contrato, la constancia de cumplimiento de obligaciones

| | | |
|---|--|--|
|  | INSTITUTO MEXICANO DEL SEGURO SOCIAL DIRECCIÓN DE ADMINISTRACIÓN UNIDAD DE ADQUISICIONES COORDINACIÓN DE ADQUISICIÓN DE BIENES Y CONTRATACIÓN DE SERVICIOS COORDINACIÓN TÉCNICA DE PLANEACIÓN Y CONTRATOS | Contrato Número 120P00322014 |
| | | Registro SAI U220460 |

contractuales inmediatamente que se cumplan éstas a satisfacción expresa de dicho servidor público para que se dé trámite a la cancelación de la garantía de cumplimiento del presente contrato.

DÉCIMA. LUGAR, PLAZOS Y CONDICIONES DE ENTREGA DE LOS BIENES.

La entrega de los bienes será conforme a los plazos, condiciones y entregables establecidos por "EL INSTITUTO" en las Especificaciones Técnicas, Términos y Condiciones, Convocatoria, Junta de Aclaraciones y Acta de Fallo, que se agregan al presente contrato en el **Anexo 2 (dos)** y **Anexo 4 (cuatro)**, así como a lo ofrecido en sus propuestas técnica y económica "EL PROVEEDOR" que se agregan en el **Anexo 3 (tres)**.

La entrega de los bienes se realizará en los domicilios, plazos, condiciones y entregables señalados en los Términos y Condiciones, que se agregan al presente contrato en el **Anexo 2 (dos)**, en las fechas establecidas en los mismos; los bienes serán recibidos previa revisión por parte del administrador del presente contrato o por el personal que este designe; la inspección de los bienes consistirá en la verificación del bien, la cantidad, condiciones, especificaciones técnicas y de calidad.

LUGAR: La entrega de los bienes se llevará a cabo en los Almacenes en los domicilios señalados en el ANEXO 4.7 "LUGAR DE ENTREGA Y PAGO" (ALMACENES DELEGACIONALES) de los Términos y Condiciones que se agregan en el **Anexo 2 (dos)** del presente contrato.

PLAZO: La entrega de los bienes podrá realizarse a partir del día siguiente hábil a la notificación del fallo.

Para todos los casos, la recepción de los bienes se llevará a cabo de lunes a viernes, en un horario de 9 a 14 horas, únicamente en días hábiles.

Para el Régimen Ordinario, Médicos Residentes e IMSS-Bienestar se realizará una única entrega:

- **Única entrega:** A más tardar a los **100** días naturales a partir del día siguiente natural a la notificación del fallo, de acuerdo a las cantidades establecidas como Única Entrega en el Requerimiento del procedimiento integrado en el **Anexo 2 (dos)** del presente contrato.

Se podrán realizar entregas parciales de los bienes, hasta cumplir con la totalidad de los bienes requeridos dentro del plazo establecido.

DIVISIÓN DE CONTRATOS
NIVEL CENTRAL

Página 13

| | | |
|---|---|---------------------------------|
|  | INSTITUTO MEXICANO DEL SEGURO SOCIAL DIRECCIÓN DE ADMINISTRACIÓN UNIDAD DE ADQUISICIONES COORDINACIÓN DE ADQUISICIÓN DE BIENES Y CONTRATACIÓN DE SERVICIOS COORDINACIÓN TÉCNICA DE PLANEACIÓN Y CONTRATOS | Contrato Número 120P00322014 |
| | | Registro SAI U220460 |

CONDICIONES DE ENTREGA: Para la entrega de los bienes será de conformidad a lo señalado en los numerales 3, 3.1, 3.2 y 3.3 de los Términos y Condiciones que se integra en el **Anexo 2 (dos)** del presente contrato.

"EL INSTITUTO" generará órdenes de reposición, en las cuales se indicará la clave, descripción del artículo, la cantidad de piezas requeridas, la fecha y lugar de entrega de conformidad con el **ANEXO 4.7 "LUGAR DE ENTREGA Y PAGO (ALMACENES DELEGACIONALES)"** de los Términos y Condiciones que se agregan en el **Anexo 2 (dos)** del presente contrato.

Para la entrega de los bienes, el Instituto generará una orden de reposición previa a la fecha límite de entrega, sin perjuicio de que el proveedor deba realizar la entrega en el plazo establecido en el numeral 3.1 "PLAZO Y LUGAR DE ENTREGA" de los Términos y Condiciones que se agregan en el **Anexo 2 (dos)** del presente contrato.

"EL PROVEEDOR" podrá realizar la entrega de los bienes al día siguiente natural de la notificación del fallo y antes de la emisión de las órdenes de reposición presentando una remisión de pedido, sin embargo, emitiéndose la orden de reposición se deberán entregar los bienes acompañados de la misma.

Durante la recepción, los bienes estarán sujetos a una verificación visual aleatoria. En los casos en que se detecten defectos o discrepancias en la entrega o incumplimiento en las especificaciones técnicas de los bienes, "EL PROVEEDOR" contará con el plazo señalado en el numeral 8.2.1. de los Términos y Condiciones, que se integra en el **Anexo 2 (dos)** del presente contrato, en caso de aplicar, para la reposición de éstos, contadas a partir del momento de la devolución y/o la notificación por correo electrónico y/o escrito, sin costo adicional para "EL INSTITUTO".

Se podrán acordar prórrogas al plazo originalmente pactado por caso fortuito, fuerza mayor o por causas atribuibles a "EL INSTITUTO", lo cual deberá estar debidamente acreditado en el expediente de contratación respectivo. "EL PROVEEDOR" puede solicitar la modificación del plazo originalmente pactado cuando se actualicen y se acrediten los supuestos de caso fortuito o de fuerza mayor.

DÉCIMA PRIMERA. NORMAS, LICENCIAS, AUTORIZACIONES Y PERMISOS.

Los bienes, productos, procesos y servicios, que de acuerdo al objeto del presente contrato se adquieran o contraten, deberán cumplir con las Normas Oficiales Mexicanas y con las Normas Mexicanas, según proceda, y a falta de éstas, con las Normas Internacionales, de conformidad con lo dispuesto en la Ley de Infraestructura de la Calidad; en su caso, con las normas de referencia o especificaciones técnicas y cumplir con las características y especificaciones requeridas en los Términos y Condiciones, que se agregan al presente contrato en el **Anexo 2 (dos)**.



DÉCIMA SEGUNDA. SEGUROS.

En caso de aplicar, "EL PROVEEDOR" deberá entregar las pólizas de seguros y/o responsabilidad civil requeridas y cumpliendo con los requisitos señalados en las Especificaciones Técnicas, Términos y Condiciones, que se agregan al presente contrato en el **Anexo 2 (dos)**, y, en su caso, Junta de Aclaraciones, que se agrega al presente contrato en el **Anexo 4 (cuatro)**.

DÉCIMA TERCERA. TRANSPORTE.

"EL PROVEEDOR" se obliga a efectuar el transporte de los bienes objeto del presente contrato, desde su lugar de origen, hasta las instalaciones referidas en los Términos y Condiciones que se agregan al presente contrato en el **Anexo 2 (dos)**, en caso de aplicar.

DÉCIMA CUARTA. CANJE Y DEVOLUCIÓN.

"EL INSTITUTO" procederá al canje y devolución del total de las entregas de los bienes a "EL PROVEEDOR", cuando con posterioridad a la entrega de los bienes corregidos, se detecte que existen defectos, o cuando éstos no hayan sido repuestos. "EL PROVEEDOR" se obliga a responder por su cuenta y riesgo de los daños y/o perjuicios que por inobservancia o negligencia de su parte se generen, conforme lo establecido en los numerales 8.2.1. y 8.2.2. de los Términos y Condiciones que se agregan al presente contrato en el **Anexo 2 (dos)**.

Todos los gastos que se generen con motivo del canje y la devolución correrán por cuenta de "EL PROVEEDOR", previa notificación de "EL INSTITUTO".

DÉCIMA QUINTA. CALIDAD DE LOS BIENES.

"EL PROVEEDOR", en caso de aplicar, deberá contar con la infraestructura necesaria, personal técnico especializado en el ramo, herramientas, técnicas y equipos adecuados para proporcionar los bienes requeridos, a fin de garantizar que el objeto de este contrato sea proporcionado con la calidad, oportunidad y eficiencia requerida para tal efecto, comprometiéndose a realizarlo a satisfacción de "EL INSTITUTO" y con estricto apego a lo establecido en las cláusulas del presente instrumento jurídico y sus respectivos anexos, así como la cotización y el requerimiento asociado a ésta.

"EL INSTITUTO" no estará obligado a recibir los bienes cuando éstos no cumplan con los requisitos establecidos en el párrafo anterior.

DÉCIMA SEXTA. DEFECTOS Y VICIOS OCULTOS.

"EL PROVEEDOR" queda obligado ante "EL INSTITUTO" a responder de los defectos y vicios ocultos derivados de las obligaciones del presente contrato, así como de cualquier otra responsabilidad en que hubiere incurrido, en los términos señalados en este instrumento jurídico

| | | |
|---|---|---------------------------------|
|  | INSTITUTO MEXICANO DEL SEGURO SOCIAL DIRECCIÓN DE ADMINISTRACIÓN UNIDAD DE ADQUISICIONES COORDINACIÓN DE ADQUISICIÓN DE BIENES Y CONTRATACIÓN DE SERVICIOS COORDINACIÓN TÉCNICA DE PLANEACIÓN Y CONTRATOS | Contrato Número 120P00322014 |
| | | Registro SAI U220460 |

y sus respectivos anexos, así como la cotización y el requerimiento asociado a ésta, y/o en la legislación aplicable en la materia.

Para los efectos de la presente cláusula, se entiende por vicios ocultos los defectos que existan en los bienes que los hagan impropios para los usos a que se le destine o que disminuyan de tal modo este uso, que de haberlo conocido "EL INSTITUTO" no lo hubiere adquirido o los hubiere adquirido a un precio menor.

DÉCIMA SÉPTIMA. RESPONSABILIDAD.

"EL PROVEEDOR" se obliga a responder por su cuenta y riesgo de los daños y/o perjuicios que por inobservancia o negligencia de su parte lleguen a causar a "EL INSTITUTO", con motivo de las obligaciones pactadas, o bien por los defectos o vicios ocultos en los bienes entregados, de conformidad con lo establecido en el artículo 53 de la Ley de Adquisiciones, Arrendamientos y Servicios del Sector Público.

DÉCIMA OCTAVA. IMPUESTOS Y DERECHOS.

Los impuestos y/o derechos que procedan con motivo de los bienes objeto del presente contrato, serán pagados por "EL PROVEEDOR" conforme a la legislación aplicable en la materia.

"EL INSTITUTO" sólo cubrirá el Impuesto al Valor Agregado (I.V.A.), de acuerdo con lo establecido en las disposiciones fiscales vigentes en la materia, en caso de aplicar.

"EL PROVEEDOR", en su caso, cumplirá con la inscripción de sus trabajadores en el régimen obligatorio del Seguro Social, así como con el pago de las cuotas obrero-patronales a que haya lugar, conforme a lo dispuesto en la Ley del Seguro Social. "EL INSTITUTO", a través del Área fiscalizadora competente, podrá verificar en cualquier momento el cumplimiento de dicha obligación.

"EL PROVEEDOR" que tenga cuentas líquidas y exigibles a su cargo por concepto de cuotas obrero patronales, conforme a lo previsto en el artículo 40 B de la Ley del Seguro Social, acepta que "EL INSTITUTO" las compense con el o los pagos que tenga que hacerle por concepto de contraprestación por la adquisición de los bienes objeto de este contrato.

DÉCIMA NOVENA. PROHIBICIÓN DE CESIÓN DE DERECHOS Y OBLIGACIONES.

"EL PROVEEDOR" no podrá ceder total o parcialmente los derechos y obligaciones derivados del presente contrato, a favor de cualquier otra persona física o moral, con excepción de los derechos de cobro, en cuyo caso se deberá contar con la conformidad previa y por escrito de "EL INSTITUTO" deslindando a ésta de toda responsabilidad.

VIGÉSIMA. DERECHOS DE AUTOR, PATENTES Y/O MARCAS.



INSTITUTO MEXICANO DEL SEGURO SOCIAL
DIRECCIÓN DE ADMINISTRACIÓN
UNIDAD DE ADQUISICIONES
COORDINACIÓN DE ADQUISICIÓN DE BIENES Y
CONTRATACIÓN DE SERVICIOS
COORDINACIÓN TÉCNICA DE PLANEACIÓN Y CONTRATOS

Contrato Número
120P00322014

Registro SAI
U220460

"EL PROVEEDOR" se obliga para con "EL INSTITUTO", a responder por los daños y/o perjuicios que pudiera causar a "EL INSTITUTO" y/o a terceros; si con motivo de la entrega de los bienes se violan derechos de autor, de patentes y/o marcas u otro derecho reservado a nivel Nacional o Internacional.

Por lo anterior, "EL PROVEEDOR" manifiesta en este acto bajo protesta de decir verdad, no encontrarse en ninguno de los supuestos de infracción a la Ley Federal del Derecho de Autor, ni a la Ley Federal de Protección a la Propiedad Industrial.

En caso de que sobreviniera alguna reclamación en contra de "EL INSTITUTO" por cualquiera de las causas antes mencionadas, la única obligación de éste será la de dar aviso en el domicilio previsto en este instrumento jurídico a "EL PROVEEDOR", para que éste lleve a cabo las acciones necesarias que garanticen la liberación de "EL INSTITUTO" de cualquier controversia o responsabilidad de carácter civil, mercantil, penal o administrativa que, en su caso, se ocasione.

Lo anterior de conformidad a lo establecido en el artículo 45, fracción XX de la Ley de Adquisiciones, Arrendamientos y Servicios del Sector Público.

VIGÉSIMA PRIMERA. CONFIDENCIALIDAD.

"LAS PARTES" están conformes en que la información que se derive de la celebración del presente instrumento jurídico, así como toda aquella información que "EL INSTITUTO" entregue a "EL PROVEEDOR" tendrá el carácter de confidencial, por lo que este se compromete, de forma directa o a través de interpósita persona, a no proporcionarla o divulgarla por escrito, verbalmente o por cualquier otro medio a terceros, inclusive después de la terminación de este contrato.

La información contenida en el presente contrato es pública, de conformidad con lo dispuesto en los artículos 70 fracción XXVIII de la Ley General de Transparencia y Acceso a la Información Pública y 68 de la Ley Federal de Transparencia y Acceso a la Información Pública; sin embargo, la información que proporcione "EL INSTITUTO" a "EL PROVEEDOR" para el cumplimiento del objeto materia del mismo, será considerada como confidencial en términos de los artículos 116 y 113, respectivamente, de los citados ordenamientos jurídicos, por lo que "EL PROVEEDOR" se compromete a recibir, proteger y guardar la información confidencial proporcionada por "EL INSTITUTO" con el mismo empeño y cuidado que tiene respecto de su propia información confidencial, así como hacer cumplir a todos y cada uno de los usuarios autorizados a los que les entregue o permita acceso a la información confidencial, en los términos de este instrumento.

"EL PROVEEDOR" se compromete a que la información considerada como confidencial no será utilizada para fines diversos a los autorizados con el presente contrato; asimismo, dicha información no podrá ser copiada o duplicada total o parcialmente en ninguna forma o por ningún medio, ni podrá ser divulgada a terceros que no sean usuarios autorizados. De esta forma, "EL

DIVISIÓN DE CONTRATOS
NIVEL CENTRAL

Página 17

Este Instrumento Jurídico fue elaborado de conformidad con los documentos correspondientes al procedimiento de contratación que se señala.

| | | |
|---|---|---------------------------------|
|  | INSTITUTO MEXICANO DEL SEGURO SOCIAL DIRECCIÓN DE ADMINISTRACIÓN UNIDAD DE ADQUISICIONES COORDINACIÓN DE ADQUISICIÓN DE BIENES Y CONTRATACIÓN DE SERVICIOS COORDINACIÓN TÉCNICA DE PLANEACIÓN Y CONTRATOS | Contrato Número 120P00322014 |
| | | Registro SAI U220460 |

PROVEEDOR se obliga a no divulgar o publicar informes, datos y resultados obtenidos objeto del presente instrumento, toda vez que son propiedad de **"EL INSTITUTO"**.

Cuando de las causas descritas en las cláusulas de **CAUSALES DE RESCISIÓN ADMINISTRATIVA DEL CONTRATO Y PROCEDIMIENTO DE RESCISIÓN Y TERMINACIÓN ANTICIPADA**, del presente contrato, concluya la vigencia del mismo, subsistirá la obligación de confidencialidad sobre los bienes establecidos en este instrumento legal.

En caso de incumplimiento a lo establecido en esta cláusula, **"EL PROVEEDOR"** tiene conocimiento en que **"EL INSTITUTO"** podrá ejecutar o tramitar las sanciones establecidas en la Ley de Adquisiciones, Arrendamientos y Servicios del Sector Público y su Reglamento, así como presentar las denuncias correspondientes de conformidad con lo dispuesto por el Libro Segundo, Título Noveno, Capítulos I y II del Código Penal Federal y demás normatividad aplicable.

De igual forma, **"EL PROVEEDOR"** se compromete a no alterar la información confidencial, a llevar un control de su personal y hacer de su conocimiento las sanciones que se aplicarán en caso de incumplir con lo dispuesto en esta cláusula, por lo que, en su caso, se obliga a notificar a **"EL INSTITUTO"** cuando se realicen actos que se consideren como ilícitos, debiendo dar inicio a las acciones legales correspondientes y sacar en paz y a salvo a **"EL INSTITUTO"** de cualquier proceso legal.

"EL PROVEEDOR" se obliga a poner en conocimiento de **"EL INSTITUTO"** cualquier hecho o circunstancia que en razón de los bienes prestados sea de su conocimiento y que pueda beneficiar o evitar un perjuicio a la misma.

Asimismo, **"EL PROVEEDOR"** no podrá, con motivo del suministro de los bienes que realice a **"EL INSTITUTO"**, utilizar la información a que tenga acceso, para asesorar, patrocinar o constituirse en consultor de cualquier persona que tenga relaciones directas o indirectas con el objeto de las actividades que lleve a cabo.

VIGÉSIMA SEGUNDA. ADMINISTRACIÓN, VERIFICACIÓN, SUPERVISIÓN Y ACEPTACIÓN DE LOS BIENES.

Los servidores públicos designados como administradores del presente contrato, serán responsables de administrar y verificar su cumplimiento, de acuerdo con lo establecido en el documento que se agrega al presente en el **Anexo 2 (dos)** y de conformidad con lo dispuesto en el artículo 84 penúltimo párrafo del Reglamento de la Ley de Adquisiciones, Arrendamientos y Servicios del Sector Público.

En el caso de que se lleve a cabo un relevo institucional temporal o permanente con dicho servidor público de **"EL INSTITUTO"** tendrá carácter de **ADMINISTRADOR DEL PRESENTE CONTRATO** la persona que sustituya al servidor público en el cargo, conforme a la designación correspondiente.

DIVISIÓN DE CONTRATOS
 NIVEL CENTRAL

| | | |
|---|---|---------------------------------|
|  | INSTITUTO MEXICANO DEL SEGURO SOCIAL DIRECCIÓN DE ADMINISTRACIÓN UNIDAD DE ADQUISICIONES COORDINACIÓN DE ADQUISICIÓN DE BIENES Y CONTRATACIÓN DE SERVICIOS COORDINACIÓN TÉCNICA DE PLANEACIÓN Y CONTRATOS | Contrato Número 120P00322014 |
| | | Registro SAI U220460 |

Los Órganos de Operación Administrativa Desconcentrada como Administradores de Contrato, cuyas designaciones constan en el expediente respectivo, serán responsables de las actividades inherentes a su función en términos de lo previsto en el numeral 5.3.15 de las Políticas, Bases y Lineamientos en materia de Adquisiciones, Arrendamientos y Servicios del Instituto Mexicano del Seguro Social.

Asimismo, "EL INSTITUTO" sólo aceptará los bienes materia del presente contrato y autorizará el pago de los mismos previa verificación de las especificaciones requeridas, de conformidad con lo especificado en el presente contrato y sus correspondientes anexos, así como la cotización y el requerimiento asociado a ésta.

Los bienes serán recibidos previa revisión del administrador del presente contrato; la inspección de los bienes consistirá en la verificación del cumplimiento de las especificaciones técnicas establecidas en el contrato y en su caso en los anexos respectivos, así como la cotización y el requerimiento asociado a ésta.

En tal virtud, "EL PROVEEDOR" manifiesta expresamente su conformidad de que hasta en tanto no se cumpla de conformidad con lo establecido en el párrafo anterior, los bienes no se tendrán por aceptados por parte de "EL INSTITUTO".

"EL INSTITUTO", a través administrador del presente contrato o a través del personal que para tal efecto designe, podrá rechazar los bienes si no reúnen las especificaciones y alcances establecidos en este contrato, en los Términos y Condiciones, que se agregan al presente contrato en el **Anexo 2 (dos)**, obligándose "EL PROVEEDOR" en este supuesto a entregarlos nuevamente bajo su exclusiva responsabilidad y sin costo adicional para "EL INSTITUTO".

VIGÉSIMA TERCERA. DEDUCCIONES.

Con fundamento en lo dispuesto en los artículos 53 Bis de la Ley de Adquisiciones, Arrendamientos y Servicios del Sector Público y 97 de su Reglamento, "EL PROVEEDOR", por la entrega parcial o deficiente de los bienes, se hará acreedor a una sanción, conforme a los conceptos señalados en el numeral 7.2 de los Términos y Condiciones, que se agregan al presente contrato en el **Anexo 2 (dos)**, y la Junta de Aclaraciones, que se agrega al presente contrato en el **Anexo 4 (cuatro)**, en caso de aplicar.

El administrador del presente contrato será responsable del cálculo, aplicación y seguimiento de las deducciones. El monto máximo de aplicación de las deducciones no podrán ser mayor al que resulte de aplicar el porcentaje de la garantía de cumplimiento del presente contrato.

En caso de que se exceda se podrá proceder a la rescisión del presente contrato.

VIGÉSIMA CUARTA. PENAS CONVENCIONALES.

De conformidad con lo establecido en los artículos 45, fracción XIX, 53 de la Ley de Adquisiciones, Arrendamientos y Servicios del Sector Público, 95 y 96 de su Reglamento, la

DIVISIÓN DE CONTRATOS
NIVEL CENTRAL

Página 19

"Este Instrumento Jurídico fue elaborado de conformidad con los documentos correspondientes al procedimiento de contratación que se señala".

| | | |
|---|--|--|
|  | INSTITUTO MEXICANO DEL SEGURO SOCIAL DIRECCIÓN DE ADMINISTRACIÓN UNIDAD DE ADQUISICIONES COORDINACIÓN DE ADQUISICIÓN DE BIENES Y CONTRATACIÓN DE SERVICIOS COORDINACIÓN TÉCNICA DE PLANEACIÓN Y CONTRATOS | Contrato Número 120P00322014 |
| | | Registro SAI U220460 |

pena convencional aplicable a **"EL PROVEEDOR"**, por atraso en la entrega de los bienes será 2.5 % (dos punto cinco por ciento) por día natural de atraso, hasta por cuatro días naturales, sin considerar el I.V.A., y se calculará conforme a lo señalado en el numeral 7.1 de los Términos y Condiciones, que se agregan al presente contrato en el **Anexo 2 (dos)** y, en su caso, la Junta de Aclaraciones, que se agrega al presente contrato en el **Anexo 4 (cuatro)**.

El administrador del presente contrato será el responsable de determinar, calcular y aplicar las penas convencionales, vigilando los correspondientes registro o captura y validación en el sistema PREI Millenium, así como de notificarlas a **"EL PROVEEDOR"** personalmente, mediante oficio o por medios de comunicación electrónica.

"EL INSTITUTO" descontará las cantidades que resulten de aplicar la pena convencional, sobre los pagos que deba cubrir a **"EL PROVEEDOR"**. Por lo tanto, **"EL PROVEEDOR"** autoriza a descontar las cantidades que resulten de aplicar las sanciones señaladas en párrafos anteriores, sobre los pagos que éste deba cubrirle a **"EL INSTITUTO"** durante el período en que incurra y/o se mantenga en atraso con motivo de la entrega de los bienes.

Para autorizar el pago de los bienes, previamente **"EL PROVEEDOR"** tiene que haber cubierto las penas convencionales aplicadas conforme a lo dispuesto en el presente contrato. El administrador del presente contrato será el responsable de verificar que se cumpla esta obligación, dentro de los 5 (cinco) días hábiles siguientes a la conclusión del atraso.

VIGÉSIMA QUINTA. SANCIONES ADMINISTRATIVAS.

Cuando **"EL PROVEEDOR"** incumpla con sus obligaciones contractuales por causas imputables a éste, y como consecuencia, cause daños y/o perjuicios graves a **"EL INSTITUTO"**, o bien, proporcione información falsa, actúe con dolo o mala fe en la celebración del presente contrato o durante la vigencia del mismo, por determinación de la Secretaría de la Función Pública, se podrá hacer acreedor a las sanciones establecidas en la Ley de Adquisiciones, Arrendamientos y Servicios del Sector Público, en los términos de los artículos 59, 60 y 61 de dicho ordenamiento legal y 109 al 115 de su Reglamento.

VIGÉSIMA SEXTA. SANCIONES APLICABLES Y TERMINACIÓN DE LA RELACIÓN CONTRACTUAL

"EL INSTITUTO", de conformidad con lo establecido en los artículos 53, 53 Bis, 54 y 54 Bis de la Ley de Adquisiciones, Arrendamientos y Servicios del Sector Público, y 86 segundo párrafo, 95 al 100 y 102 de su Reglamento, aplicará sanciones, o en su caso, llevará a cabo la cancelación de partidas total o parcialmente o la rescisión administrativa del presente contrato.

VIGÉSIMA SÉPTIMA. EXCLUSIÓN LABORAL.

"LAS PARTES" convienen en que **"EL INSTITUTO"** no adquiere ninguna obligación de carácter laboral con **"EL PROVEEDOR"** ni con los elementos que éste utilice para el suministro de los bienes objeto del presente contrato, por lo cual no se le podrá considerar como patrón ni



INSTITUTO MEXICANO DEL SEGURO SOCIAL
DIRECCIÓN DE ADMINISTRACIÓN
UNIDAD DE ADQUISICIONES
COORDINACIÓN DE ADQUISICIÓN DE BIENES Y
CONTRATACIÓN DE SERVICIOS
COORDINACIÓN TÉCNICA DE PLANEACIÓN Y CONTRATOS

Contrato Número
120P00322014

Registro SAI
U220460

como un sustituto. En particular el personal se entenderá relacionado exclusivamente con la o las personas que lo emplearon y por ende cada una de ellas asumirá su responsabilidad por dicho concepto.

Igualmente, y para este efecto y cualquiera no previsto, "EL PROVEEDOR" exime expresamente a "EL INSTITUTO" de cualquier responsabilidad laboral, civil, penal, de seguridad social o de otra especie que, en su caso, pudiera llegar a generarse; sin embargo, si "EL INSTITUTO" tuviera que realizar alguna erogación por alguno de los conceptos que anteceden, "EL PROVEEDOR" se obliga a realizar el reembolso e indemnización correspondiente.

Por lo anterior, "LAS PARTES" reconocen expresamente en este acto que "EL INSTITUTO" no tiene nexo laboral alguno con "EL PROVEEDOR", por lo que éste último libera a "EL INSTITUTO" de toda responsabilidad relativa a cualquier accidente o enfermedad que pudiera sufrir o contraer cualquiera de sus trabajadores durante el desarrollo de sus labores o como consecuencia de ellos, así como de cualquier responsabilidad que resulte de la aplicación de la Ley Federal del Trabajo, de la Ley del Seguro Social, de la Ley del Instituto del Fondo Nacional de la Vivienda para los Trabajadores y/o cualquier otra aplicable, derivada de la entrega de los bienes materia de este contrato.

VIGÉSIMA OCTAVA. SUSPENSIÓN DEL SUMINISTRO DE LOS BIENES.

Cuando en la entrega de los bienes, se presente caso fortuito o de fuerza mayor, "EL INSTITUTO" bajo su responsabilidad, podrá de resultar aplicable conforme a la normatividad en la materia, suspender el suministro de los bienes, en cuyo caso únicamente se pagarán aquellos que hubiesen sido efectivamente recibidos por "EL INSTITUTO".

Cuando la suspensión obedezca a causas imputables a "EL INSTITUTO", a solicitud escrita de "EL PROVEEDOR", cubrirá los gastos no recuperables, durante el tiempo que dure esta suspensión, para lo cual "EL PROVEEDOR" deberá presentar dentro de los 30 (treinta) días naturales siguientes de la notificación del término de la suspensión, el CFDI y documentación de los gastos no recuperables en que haya incurrido, siempre que estos sean razonables, estén debidamente comprobados y se relacionen directamente con el presente contrato.

"EL INSTITUTO" pagará los gastos no recuperables, en moneda nacional (pesos mexicanos), dentro de los 45 (cuarenta y cinco) días naturales posteriores a la presentación de la solicitud debidamente fundada y documentada de "EL PROVEEDOR", así como del CFDI y documentación soporte.

En caso de que "EL PROVEEDOR" no presente en tiempo y forma la documentación requerida para el trámite de pago, la fecha de pago se recorrerá el mismo número de días que dure el retraso.

El plazo de suspensión será fijado por "EL INSTITUTO", a cuyo término en su caso, podrá iniciarse la terminación anticipada del presente contrato, o bien, podrá continuar produciendo

DIVISIÓN DE CONTRATOS
NIVEL CENTRAL

Página 21

| | | |
|---|---|---------------------------------|
|  | INSTITUTO MEXICANO DEL SEGURO SOCIAL DIRECCIÓN DE ADMINISTRACIÓN UNIDAD DE ADQUISICIONES COORDINACIÓN DE ADQUISICIÓN DE BIENES Y CONTRATACIÓN DE SERVICIOS COORDINACIÓN TÉCNICA DE PLANEACIÓN Y CONTRATOS | Contrato Número 120P00322014 |
| | | Registro SAI U220460 |

todos los efectos legales, una vez que hayan desaparecido las causas que motivaron dicha suspensión.

VIGÉSIMA NOVENA. CAUSALES DE RESCISIÓN ADMINISTRATIVA DEL PRESENTE CONTRATO Y PROCEDIMIENTO DE RESCISIÓN.

“EL INSTITUTO” podrá rescindir administrativamente este contrato sin más responsabilidad para el mismo y sin necesidad de resolución judicial, cuando “EL PROVEEDOR” incurra en cualquiera de las causales que se señalan en los Términos y Condiciones, que se agregan al presente contrato en el **Anexo 2 (dos)**, y las que se señalan a continuación:

1. Cuando no entregue la garantía de cumplimiento del presente contrato, a más tardar dentro de los 10 (diez) días naturales posteriores a la firma del mismo.
2. Cuando incurra en falta de veracidad total o parcial respecto a la información proporcionada para la celebración del presente contrato.
3. Cuando se compruebe que “EL PROVEEDOR” haya entregado bienes con descripciones y características distintas a las pactadas en este contrato o cuando no los entregue conforme a las normas y/o calidad solicitadas por “EL INSTITUTO”.
4. En caso de que “EL PROVEEDOR” no reponga los bienes que le hayan sido devueltos para canje, por problemas de calidad, defectos o vicios ocultos, de acuerdo con lo estipulado en el presente contrato.
5. Cuando se transmitan total o parcialmente, bajo cualquier título y a favor de otra persona física o moral, los derechos y obligaciones a que se refiere el presente documento, con excepción de los derechos de cobro, previa autorización de “EL INSTITUTO”.
6. Si la autoridad competente declara el concurso mercantil o cualquier situación análoga o equivalente que afecte el patrimonio de “EL PROVEEDOR”.
7. Cuando los bienes entregados no puedan funcionar o ser utilizados por estar incompletos.
8. Cuando de manera reiterativa y constante, “EL PROVEEDOR” sea sancionado por parte de “EL INSTITUTO” con penalizaciones y/o deducciones sobre el mismo concepto de los bienes que entrega, o por ubicarse en los límites de incumplimientos previstos en la cláusula de penas convencionales y/o deducciones del presente instrumento.
9. Cuando se incumplan o contravengan las disposiciones de la Ley de Adquisiciones, Arrendamientos y Servicios del Sector Público, su reglamento y los demás lineamientos que rigen en la materia.
10. En el supuesto de que la Comisión Federal de Competencia Económica, de acuerdo con sus facultades, notifique a “EL INSTITUTO” la sanción impuesta a “EL PROVEEDOR” con motivo de la colusión de precios en que hubiese incurrido durante el procedimiento de contratación, en contravención a lo dispuesto en la Ley Federal de Competencia Económica y artículo 34 de la Ley de Adquisiciones, Arrendamientos y Servicios del Sector Público, en caso de aplicar.



INSTITUTO MEXICANO DEL SEGURO SOCIAL
DIRECCIÓN DE ADMINISTRACIÓN
UNIDAD DE ADQUISICIONES
COORDINACIÓN DE ADQUISICIÓN DE BIENES Y
CONTRATACIÓN DE SERVICIOS
COORDINACIÓN TÉCNICA DE PLANEACIÓN Y CONTRATOS

Contrato Número
120P00322014

Registro SAI
U220460

11. Si "EL PROVEEDOR" no permite a "EL INSTITUTO" la administración y verificación a que se refiere la cláusula correspondiente señalada en el presente contrato.
12. Cuando incumpla, total o parcialmente, con cualesquiera de las obligaciones establecidas en el presente contrato y sus anexos.

"EL INSTITUTO", en términos de lo dispuesto en el artículo 54 de la Ley de Adquisiciones, Arrendamientos y Servicios del Sector Público, podrá rescindir administrativamente el presente contrato en cualquier momento, cuando "EL PROVEEDOR" incurra en incumplimiento de cualquiera de las obligaciones a su cargo, de conformidad con el procedimiento siguiente:

- a) Si "EL INSTITUTO" considera que "EL PROVEEDOR" ha incurrido en alguna de las causales de rescisión que se consignan en la presente Cláusula, lo hará saber a "EL PROVEEDOR" de forma indubitable por escrito, a efecto de que éste exponga lo que a su derecho convenga y aporte, en su caso, las pruebas que estime pertinentes, en un término de 5 (cinco) días hábiles, a partir de la notificación de la comunicación de referencia.
- b) Transcurrido el término a que se refiere el inciso anterior, se resolverá considerando los argumentos y pruebas que hubiere hecho valer.
- c) La determinación de dar o no por rescindido administrativamente el presente contrato, deberá ser debidamente fundada, motivada y comunicada por escrito a "EL PROVEEDOR" dentro de los 15 (quince) días hábiles siguientes, al vencimiento del plazo señalado en el inciso a), de esta Cláusula.

En el supuesto de que se rescinda este contrato, "EL INSTITUTO" no aplicarán las penas convencionales, ni su contabilización para hacer efectiva la garantía de cumplimiento de este Instrumento jurídico.

En caso de que "EL INSTITUTO" determine dar por rescindido el presente contrato, se deberá formular y notificar un finiquito dentro de los 20 (veinte) días naturales siguientes a la fecha en que se notifique la rescisión, de conformidad con el artículo 99 del Reglamento de la Ley de Adquisiciones, Arrendamientos y Servicios del Sector Público, en el que se hagan constar los pagos que, en su caso, deba efectuar "EL INSTITUTO" por concepto de la entrega de los bienes por "EL PROVEEDOR" hasta el momento en que se determine la rescisión administrativa del presente contrato.

Iniciado un procedimiento de conciliación "EL INSTITUTO", bajo su responsabilidad, podrá suspender el trámite del procedimiento de rescisión.

Si previamente a la determinación de dar por rescindido este contrato, "EL PROVEEDOR" entrega los bienes, el procedimiento iniciado quedará sin efectos, previa aceptación y verificación de "EL INSTITUTO" por escrito, de que continúa vigente la necesidad de contar con los bienes y aplicando, en su caso, las penas convencionales correspondientes.

DIVISIÓN DE CONTRATOS
NIVEL CENTRAL

Página 23



"EL INSTITUTO" podrá determinar no dar por rescindido este contrato, cuando durante el procedimiento advierta que dicha rescisión pudiera ocasionar algún daño o afectación a las funciones que tiene encomendadas. En este supuesto, "EL INSTITUTO" elaborará un dictamen en el cual justifique que los impactos económicos o de operación que se ocasionarían con la rescisión del contrato resultarían más inconvenientes.

De no darse por rescindido este contrato, "EL INSTITUTO" establecerá, con "EL PROVEEDOR", un nuevo plazo para el cumplimiento de aquellas obligaciones que se hubiesen dejado de cumplir, a efecto de que "EL PROVEEDOR" subsane el incumplimiento que hubiere motivado el inicio del procedimiento de rescisión. Lo anterior se llevará a cabo a través de un convenio modificatorio en el que se atenderá a las condiciones previstas en los dos últimos párrafos del artículo 52 de la Ley de Adquisiciones, Arrendamientos y Servicios del Sector Público.

TRIGÉSIMA. TERMINACIÓN ANTICIPADA.

De conformidad con lo establecido en el artículo 54 Bis de la Ley de Adquisiciones, Arrendamientos y Servicios del Sector Público, y 102 de su Reglamento, "EL INSTITUTO" podrá dar por terminado anticipadamente el presente contrato sin responsabilidad para éste y sin necesidad de que medie resolución judicial alguna, cuando concurren razones de interés general o bien cuando por causas justificadas se extinga la necesidad de requerir los bienes objeto del presente contrato, y se demuestre que de continuar con el cumplimiento de las obligaciones pactadas se ocasionaría algún daño o perjuicio a "EL INSTITUTO" o se determine la nulidad de los actos que dieron origen al presente instrumento jurídico, con motivo de la resolución de una inconformidad o intervención de oficio emitida por la Secretaría de la Función Pública.

La terminación anticipada del presente contrato se sustentará mediante dictamen que precise las razones o las causas justificadas que den origen a la misma. Los gastos no recuperables por la terminación anticipada serán pagados siempre que éstos sean razonables, estén comprobados y se relacionen directamente con el presente instrumento jurídico.

TRIGÉSIMA PRIMERA. DISCREPANCIAS.

"LAS PARTES" convienen que, en caso de discrepancia entre la Convocatoria, la propuesta económica de "EL PROVEEDOR" y el presente contrato, prevalecerá lo establecido en la Convocatoria, junta de aclaraciones respectiva, en caso de aplicar, de conformidad con lo dispuesto por el artículo 81 fracción IV, del Reglamento de la Ley de Adquisiciones, Arrendamientos y Servicios del Sector Público.

TRIGÉSIMA SEGUNDA. CONCILIACIÓN.

"LAS PARTES" acuerdan que para el caso de que se presenten desavenencias derivadas de la ejecución y cumplimiento del presente contrato se someterán al procedimiento de conciliación establecido en los artículos 77, 78, 79 de la Ley de Adquisiciones, Arrendamientos y Servicios del Sector Público, y 126 al 136 de su Reglamento y al Decreto por el que se establecen las



INSTITUTO MEXICANO DEL SEGURO SOCIAL
DIRECCIÓN DE ADMINISTRACIÓN
UNIDAD DE ADQUISICIONES
COORDINACIÓN DE ADQUISICIÓN DE BIENES Y
CONTRATACIÓN DE SERVICIOS
COORDINACIÓN TÉCNICA DE PLANEACIÓN Y CONTRATOS

Contrato Número
120P00322014

Registro SAI
U220460

acciones administrativas que deberá implementar la Administración Pública Federal para llevar a cabo la conciliación o la celebración de convenios o acuerdos previstos en las leyes respectivas como medios alternativos de solución de controversias, publicado en el Diario Oficial de la Federación el 29 de abril de 2016.

La solicitud de conciliación se presentará mediante escrito, el cual contendrá los requisitos contenidos en el artículo 15 de la Ley Federal de Procedimiento Administrativo, además, hará referencia al número de contrato, al servidor público encargado de su administración, objeto, vigencia y monto del contrato, señalando, en su caso, sobre la existencia de convenios modificatorios, debiendo adjuntar copia de los instrumentos consensuales debidamente suscritos.

TRIGÉSIMA TERCERA. DOMICILIOS.

"LAS PARTES" señalan como sus domicilios legales para todos los efectos a que haya lugar y que se relacionan en el presente contrato, los que se indican en el apartado de Declaraciones, por lo que cualquier notificación judicial o extrajudicial, emplazamiento, requerimiento o diligencia que en dichos domicilios se practique, será enteramente válida, al tenor de lo dispuesto en el Título Tercero del Código Civil Federal y sus correlativos en los Estados de la República Mexicana.

TRIGÉSIMA CUARTA. LEGISLACIÓN APLICABLE.

"LAS PARTES" se obligan a sujetarse estrictamente para el suministro de bienes objeto del presente contrato a todas y cada una de las cláusulas que lo integran, así como la cotización y el requerimiento asociado a ésta, a la Ley de Adquisiciones, Arrendamientos y Servicios del Sector Público, su Reglamento; al Código Civil Federal; la Ley Federal de Procedimiento Administrativo; al Código Federal de Procedimientos Civiles; a la Ley Federal de Presupuesto y Responsabilidad Hacendaria y su Reglamento, el Acuerdo por el que se expide el protocolo de actuación en materia de contrataciones públicas, otorgamiento y prórroga de licencias, permisos, autorizaciones y concesiones y a las demás disposiciones jurídicas aplicables.

TRIGÉSIMA QUINTA. JURISDICCIÓN.

"LAS PARTES" convienen que, para la interpretación y cumplimiento de este contrato, así como para lo no previsto en el mismo, se someterán a la jurisdicción y competencia de los Tribunales Federales en la Ciudad de México, renunciando expresamente al fuero que pudiera corresponderles en razón de su domicilio actual o futuro.

FIRMANTES O SUSCRIPCIÓN.

Previa lectura y debidamente enteradas "LAS PARTES" del contenido, alcance y fuerza legal del presente contrato, en virtud de que se ajusta a la expresión de su libre voluntad y que su consentimiento no se encuentra afectado por dolo, error, mala fe, ni otros vicios de la voluntad, lo firman y ratifican en todas sus partes, por triplicado, en la Ciudad de México, el 27 de

DIVISIÓN DE CONTRATOS
NIVEL CENTRAL

Página 25

"Este Instrumento Jurídico fue elaborado de conformidad con los documentos correspondientes al procedimiento de contratación que se señala".



INSTITUTO MEXICANO DEL SEGURO SOCIAL
DIRECCIÓN DE ADMINISTRACIÓN
UNIDAD DE ADQUISICIONES
COORDINACIÓN DE ADQUISICIÓN DE BIENES Y
CONTRATACIÓN DE SERVICIOS
COORDINACIÓN TÉCNICA DE PLANEACIÓN Y CONTRATOS

Contrato Número
120P00322014

Registro SAI
U220460

septiembre de 2022, quedando un ejemplar en poder de "EL PROVEEDOR" y los restantes en poder de "EL INSTITUTO".

POR "EL INSTITUTO"
INSTITUTO MEXICANO DEL SEGURO SOCIAL

POR "EL PROVEEDOR"
MEGRACUMU, S.A. DE C.V.
R.F.C.: MEG0204297C9

C. ELVIA ASCENCIO MILLÁN

Titular de la Coordinación Técnica de Bienes y Servicios y
Apoderada Legal
R.F.C. [REDACTED]

C. GERMÁN ALBARRÁN PÉREZ
Representante Legal

ÁREA CONSOLIDADORA Y REPRESENTANTE DE LOS
ADMINISTRADORES DEL CONTRATO

En términos de lo dispuesto en el Oficio No. 09 53 84 61 1800/2022002812
de fecha 03 de mayo de 2022.

C. JORGE DE ANDA GARCÍA

Titular de la Coordinación de Control de Abasto
R.F.C. [REDACTED]

RRSR/HR Y JMN/AJRG

SE CANCELAN DATOS PERSONALES DE PERSONA(S) FÍSICA(S)
IDENTIFICABLE(S) TALES COMO: RFC, POR CONSIDERARSE
INFORMACIÓN CUYA DIFUSIÓN PUEDE AFECTAR A LA ESFERA
PRIVADA DE LA MISMA, DE CONFORMIDAD CON LO ESTABLECIDO
EN LOS ARTÍCULOS 113 FRACCIÓN I Y 118 DE LA LEY FEDERAL DE
TRANSPARENCIA Y ACCESO A LA INFORMACIÓN PÚBLICA. D.O.F.
09-mayo-2016

DIVISIÓN DE CONTRATOS
NIVEL CENTRAL

Página 26

"Este Instrumento Jurídico fue elaborado de conformidad con los documentos correspondientes al procedimiento de contratación que se señala".



INSTITUTO MEXICANO DEL SEGURO SOCIAL
DIRECCIÓN DE ADMINISTRACIÓN
UNIDAD DE ADQUISICIONES
COORDINACIÓN DE ADQUISICIÓN DE BIENES Y
CONTRATACIÓN DE SERVICIOS
COORDINACIÓN TÉCNICA DE PLANEACIÓN Y CONTRATOS

Contrato Número

120P00322014

Registro SAI
U220460



ANEXO 1 (UNO)

"CARACTERÍSTICAS TÉCNICAS Y CANTIDADES TOTALES DE LOS BIENES"

ANEXOS
DIVISIÓN DE CONTRATOS

DIVISIÓN DE CONTRATOS
NIVEL CENTRAL

SIN TEXTO

DIVISION DE CONTRATOS
ANEXO

ANEXOS
DIVISION DE CONTRATOS

No. CONTRATO: U220460
 No. REQUISICION: 0990210020322J128
 ANEXO 1

PROVEEDOR : MEGRACUMI, S.A. DE C.V.
 R.F.C. : MEG -020429-7C9
 No. PROVEEDOR: 00093443

| CLAVE DEL ARTICULO | DESCRIPCION | MINIMA | MAXIMA | PRECIO UNITARIO | IMPORTE | DESCUENTO (%) | PRECIO NETO | IMPORTE MINIMO NETO | IMPORTE MAXIMO NETO |
|--------------------|---|--------|--------|-----------------|--------------|---------------|-------------|---------------------|---------------------|
| 210 025 0444 00 00 | FILIPINA PARA CABALLERO. TALLA: CHICA. C COLOR: VERDE. CEDULA 43. Marca: MEGRACUMI Procedencia: MEXICO RFC Fabricante: MEG -020429-7C9 | 588 | 588 | \$336.57 | \$197,903.16 | 0% | \$336.57 | \$197,903.16 | \$197,903.16 |
| 210 025 0451 00 00 | FILIPINA PARA CABALLERO. TALLA: MEDIANA. COLOR: VERDE. CEDULA 43. Marca: MEGRACUMI Procedencia: MEXICO RFC Fabricante: MEG -020429-7C9 | 2,289 | 2,289 | \$336.57 | \$770,408.73 | 0% | \$336.57 | \$770,408.73 | \$770,408.73 |
| 210 025 0469 00 00 | FILIPINA PARA CABALLERO. TALLA: GRANDE. COLOR: VERDE. CEDULA 43. Marca: MEGRACUMI Procedencia: MEXICO RFC Fabricante: MEG -020429-7C9 | 2,391 | 2,391 | \$336.57 | \$804,738.87 | 0% | \$336.57 | \$804,738.87 | \$804,738.87 |
| 210 025 0477 00 00 | FILIPINA PARA CABALLERO. TALLA: EXTRAORDINARIA. NDE. COLOR: VERDE. CEDULA 43. HDE. COLOR: VERDE. CEDULA 43. Marca: MEGRACUMI Procedencia: MEXICO RFC Fabricante: MEG -020429-7C9 | 681 | 681 | \$336.57 | \$229,204.17 | 0% | \$336.57 | \$229,204.17 | \$229,204.17 |
| 210 025 0485 00 00 | FILIPINA PARA CABALLERO. TALLA: ESPECIAL. COLOR: VERDE. CEDULA 43. COLOR: VERDE. CEDULA 43. Marca: MEGRACUMI Procedencia: MEXICO RFC Fabricante: MEG -020429-7C9 | 306 | 306 | \$336.57 | \$102,990.42 | 0% | \$336.57 | \$102,990.42 | \$102,990.42 |
| 210 025 0493 00 00 | FILIPINA PARA CABALLERO. TALLA: PLUS. CO LOR: VERDE. CEDULA 43. LOR: VERDE. CEDULA 43. Marca: MEGRACUMI Procedencia: MEXICO RFC Fabricante: MEG -020429-7C9 | 102 | 102 | \$336.57 | \$34,330.14 | 0% | \$336.57 | \$34,330.14 | \$34,330.14 |

SIN TEXTO

INSTITUTO MEXICANO DEL SEGURO SOCIAL
 IMS-SAI SUBSISTEMA DE ADQUISICIONES
 COORDINACION DE ADQUISICION DE BIENES Y CONTRATACION DE SERVICIOS

ANEXOS
DIVISION DE CONTRATOS

CONTRATO CERRADO
 No. CONTRATO: 0220460
 No. REQUISICION: 099021002032212E
 ANEXO 1

PROVEEDOR : MEGRACUMU, S.A. DE C.V.
 R.F.C. : MEG -020429-7C9
 No. PROVEEDOR: 00053443

CLAVE DEL ARTICULO DESCRIPCION

| MINIMA | DEMANDA | MAXIMA | PRECIO UNITARIO | IMPORTE | (%) DESCUENTO | (S) DESCUENTO | PRECIO NETO | IMPORTE MINIMO NETO | IMPORTE MAXIMO NETO | |
|--|---------|--------|-----------------|--------------|---------------|---------------|-------------|---------------------|---------------------|--|
| 1,083 | 1,083 | 1,083 | \$342.22 | \$370,624.26 | 0% | \$0.00 | \$342.22 | \$370,624.26 | \$370,624.26 | |
| FILIPINA PARA DAMA. TALLA: CHICA. COLOR: VERDE. CEDULA 44. R: VERDE. CEDULA 44. Marca: MEGRACUMU Procedencia: MEXICO RFC Fabricante: MEG -020429-7C9 | | | | | | | | | | |
| 1,221 | 1,221 | 1,221 | \$342.22 | \$417,850.62 | 0% | \$0.00 | \$342.22 | \$417,850.62 | \$417,850.62 | |
| FILIPINA PARA DAMA. TALLA: MEDIANA. COLOR: VERDE. CEDULA 44. R: VERDE. CEDULA 44. Marca: MEGRACUMU Procedencia: MEXICO RFC Fabricante: MEG -020429-7C9 | | | | | | | | | | |
| 702 | 702 | 702 | \$342.22 | \$240,238.44 | 0% | \$0.00 | \$342.22 | \$240,238.44 | \$240,238.44 | |
| FILIPINA PARA DAMA. TALLA: GRANDE. COLOR: VERDE. CEDULA 44. R: VERDE. CEDULA 44. Marca: MEGRACUMU Procedencia: MEXICO RFC Fabricante: MEG -020429-7C9 | | | | | | | | | | |
| 105 | 105 | 105 | \$342.22 | \$35,933.10 | 0% | \$0.00 | \$342.22 | \$35,933.10 | \$35,933.10 | |
| FILIPINA PARA DAMA. TALLA: EXTRAGRANDE. COLOR: VERDE. CEDULA 44. R: VERDE. CEDULA 44. Marca: MEGRACUMU Procedencia: MEXICO RFC Fabricante: MEG -020429-7C9 | | | | | | | | | | |
| 78 | 78 | 78 | \$342.22 | \$26,693.16 | 0% | \$0.00 | \$342.22 | \$26,693.16 | \$26,693.16 | |
| FILIPINA PARA DAMA. TALLA: ESPECIAL. COLOR: VERDE. CEDULA 44. R: VERDE. CEDULA 44. Marca: MEGRACUMU Procedencia: MEXICO RFC Fabricante: MEG -020429-7C9 | | | | | | | | | | |
| 24 | 24 | 24 | \$342.22 | \$8,213.28 | 0% | \$0.00 | \$342.22 | \$8,213.28 | \$8,213.28 | |
| FILIPINA PARA DAMA. TALLA: PLUS. COLOR: VERDE. CEDULA 44. R: VERDE. CEDULA 44. Marca: MEGRACUMU Procedencia: MEXICO RFC Fabricante: MEG -020429-7C9 | | | | | | | | | | |

SIN TEXTO

INSTITUTO MEXICANO DEL SEGURO SOCIAL
 IMSS-SAL SUBSISTEMA DE ADQUISICIONES
 COORDINACION DE ADQUISICION DE BIENES Y CONTRATACION DE SERVICIOS
 CONTRATO CERRADO
 No. CONTRATO: U220460
 No. REQUISICION: 09902100703223128
 ANEXO 1

ANEXOS
DIVISION DE CONTRATOS

PROVEEDOR : MEGRACUMI, S.A. DE C.V.
 R.F.C. : MEG-020429-7C9
 No. PROVEEDOR: 00093443

| CLAVE DEL ARTICULO | DESCRIPCION | MINIMA | DEMANDA MAXIMA | PRECIO UNITARIO | IMPORTE | DESCUENTO (%) | PRECIO NETO | IMPORTE MINIMO NETO | IMPORTE MAXIMO NETO |
|--------------------|--|--------|-------------------|--------------------|-------------|---------------|----------------|------------------------|------------------------|
| 210 025 0683 00 00 | FILIPINA PARA CABALLERO, TALLA: CHICA, C COLOR: ARENA, CEDULA 43. Marca: MEGRACUMI Procedencia: MEXICO RFC Fabricante: MEG-020429-7C9 | 63 | 63 | \$336.57 | \$21,203.91 | 0% | \$336.57 | \$21,203.91 | \$21,203.91 |
| 210 025 0691 00 00 | FILIPINA PARA CABALLERO, TALLA: MEDIANA, COLOR: ARENA, CEDULA 43. Marca: MEGRACUMI Procedencia: MEXICO RFC Fabricante: MEG-020429-7C9 | 243 | 243 | \$336.57 | \$81,786.51 | 0% | \$336.57 | \$81,786.51 | \$81,786.51 |
| 210 025 0709 00 00 | FILIPINA PARA CABALLERO, TALLA: GRANDE, COLOR: ARENA, CEDULA 43. Marca: MEGRACUMI Procedencia: MEXICO RFC Fabricante: MEG-020429-7C9 | 186 | 186 | \$336.57 | \$62,602.02 | 0% | \$336.57 | \$62,602.02 | \$62,602.02 |
| 210 025 0717 00 00 | FILIPINA PARA CABALLERO, TALLA: EXTRAGRA NDE, COLOR: ARENA, CEDULA 43. Marca: MEGRACUMI Procedencia: MEXICO RFC Fabricante: MEG-020429-7C9 | 51 | 51 | \$336.57 | \$17,165.07 | 0% | \$336.57 | \$17,165.07 | \$17,165.07 |
| 210 025 0725 00 00 | FILIPINA PARA CABALLERO, TALLA: ESPECIAL - COLOR: ARENA, CEDULA 43. Marca: MEGRACUMI Procedencia: MEXICO RFC Fabricante: MEG-020429-7C9 | 30 | 30 | \$336.57 | \$10,097.10 | 0% | \$336.57 | \$10,097.10 | \$10,097.10 |
| 210 025 0733 00 00 | FILIPINA PARA CABALLERO, TALLA: PLUS, CO LOR: ARENA, CEDULA 43. Marca: MEGRACUMI Procedencia: MEXICO RFC Fabricante: MEG-020429-7C9 | 12 | 12 | \$336.57 | \$4,038.84 | 0% | \$336.57 | \$4,038.84 | \$4,038.84 |

SIN TEXTO

01/11/2018

INSTITUTO MEXICANO DEL SEGURO SOCIAL
 IMSS-SAI SUBSISTEMA DE ADQUISICIONES
 COORDINACION DE ADQUISICION DE BIENES Y CONTRATACION DE SERVICIOS

ANEXOS
DIVISION DE CONTRATOS

No. CONTRATO: 0220460
 No. REQUISICION: 09902109203223129
 CONTRATO CERRADO
 ANEXO 1

Clasif. Presp:
 099001150000

PROVEEDOR : MEXRACUMI, S.A. DE C.V.
 R.F.C. : MEG -020429-7C9
 No. PROVEEDOR: 00093443

CLAVE DEL ARTICULO DESCRIPCION

| CLAVE DEL ARTICULO | DESCRIPCION | MINIMA | MAXIMA | PRECIO UNITARIO | IMPORTE | (%) DESCUENTO | (S) DESCUENTO | PRECIO NETO | IMPORTE MINIMO NETO | IMPORTE MAXIMO NETO |
|--------------------|--|--------|--------|-----------------|--------------|---------------|---------------|-------------|---------------------|---------------------|
| 210 025 0741 00 00 | FILIPINA PARA DAMA, TALLA: CHICA, COLOR: ARENA, CEDULA 44. Marca: MEXRACUMI Procedencia: MEXICO RFC Fabricante: MEG -020429-7C9 | 72 | 72 | \$342.22 | \$24,639.84 | 0% | \$0.00 | \$342.22 | \$24,639.84 | \$24,639.84 |
| 210 025 0758 00 00 | FILIPINA PARA DAMA, TALLA: MEDIANA, COLOR: R: ARENA, CEDULA 44. Marca: MEXRACUMI Procedencia: MEXICO RFC Fabricante: MEG -020429-7C9 | 66 | 66 | \$342.22 | \$22,586.52 | 0% | \$0.00 | \$342.22 | \$22,586.52 | \$22,586.52 |
| 210 025 0766 00 00 | FILIPINA PARA DAMA, TALLA: GRANDE, COLOR: R: ARENA, CEDULA 44. Marca: MEXRACUMI Procedencia: MEXICO RFC Fabricante: MEG -020429-7C9 | 48 | 48 | \$342.22 | \$16,426.56 | 0% | \$0.00 | \$342.22 | \$16,426.56 | \$16,426.56 |
| 210 025 0774 00 00 | FILIPINA PARA DAMA, TALLA: EXTRAGRANDE, COLOR: ARENA, CEDULA 44. Marca: MEXRACUMI Procedencia: MEXICO RFC Fabricante: MEG -020429-7C9 | 12 | 12 | \$342.22 | \$4,106.64 | 0% | \$0.00 | \$342.22 | \$4,106.64 | \$4,106.64 |
| 210 025 0782 00 00 | FILIPINA PARA DAMA, TALLA: ESPECIAL, CDA OR: ARENA, CEDULA 44. Marca: MEXRACUMI Procedencia: MEXICO RFC Fabricante: MEG -020429-7C9 | 9 | 9 | \$342.22 | \$3,079.98 | 0% | \$0.00 | \$342.22 | \$3,079.98 | \$3,079.98 |
| 210 110 2479 00 00 | BAGA PARA CABALLERO, TALLA: CHICA, COLOR: R: ARENA, CEDULA 1. Marca: MEXRACUMI Procedencia: MEXICO RFC Fabricante: MEG -020429-7C9 | 986 | 986 | \$293.02 | \$288,917.72 | 0% | \$0.00 | \$293.02 | \$288,917.72 | \$288,917.72 |

ANEXOS
DIVISION DE CONTRATOS

PROVEEDOR : MEGRACUM, S.A. DE C.V.
R.F.C. : MEG -020429-7C9
No. PROVEEDOR: 00091443

| CLAVE DEL ARTICULO | DESCRIPCION | DEMANDA MAXIMA | PRECIO UNITARIO | IMPORTE | (%) DESCUENTO | PRECIO NETO | (S) DESCUENTO | IMPORTE MINIMO NETO | IMPORTE MAXIMO NETO |
|-----------------------|--|-------------------|--------------------|----------------|------------------|----------------|------------------|------------------------|------------------------|
| 210 110 2487 00 CC | BATA PARA CABALLERO. TALLA: MEDIANA. COLOR: ARENA. CEDULA 1. R: ARENA. CEDULA 1. Marca: MEGRACUM Procedencia: MEXICO RFC Fabricante: MEG -020429-7C9 | 4,047 | \$293.02 | \$1,185,851.94 | 0% | \$293.02 | \$0.00 | \$1,185,851.94 | \$1,185,851.94 |
| 210 110 2495 CC 00 R: | BATA PARA CABALLERO. TALLA: GRANDE. COLOR: ARENA. CEDULA 1. R: ARENA. CEDULA 1. Marca: MEGRACUM Procedencia: MEXICO RFC Fabricante: MEG -020429-7C9 | 3,709 | \$293.02 | \$1,086,811.18 | 0% | \$293.02 | \$0.00 | \$1,086,811.18 | \$1,086,811.18 |
| 210 110 2503 00 00 | BATA PARA CABALLERO. TALLA: EXTRAGRANDE. COLOR: ARENA. CEDULA 1. COLOR: ARENA. CEDULA 1. Marca: MEGRACUM Procedencia: MEXICO RFC Fabricante: MEG -020429-7C9 | 870 | \$293.02 | \$254,927.40 | 0% | \$293.02 | \$0.00 | \$254,927.40 | \$254,927.40 |
| 210 110 2511 00 00 | BATA PARA CABALLERO. TALLA: ESPECIAL. COLOR: ARENA. CEDULA 1. LOR: ARENA. CEDULA 1. LOR: ARENA. CEDULA 1. Marca: MEGRACUM Procedencia: MEXICO RFC Fabricante: MEG -020429-7C9 | 430 | \$293.02 | \$125,598.60 | 0% | \$293.02 | \$0.00 | \$125,598.60 | \$125,598.60 |
| 210 110 2529 00 00 | BATA PARA CABALLERO. TALLA: PLUS. COLOR: ARENA. CEDULA 1. ARENA. CEDULA 1. ARENA. CEDULA 1. Marca: MEGRACUM Procedencia: MEXICO RFC Fabricante: MEG -020429-7C9 | 89 | \$293.02 | \$26,078.78 | 0% | \$293.02 | \$0.00 | \$26,078.78 | \$26,078.78 |
| 210 110 2537 00 00 | BACA PARA CABALLERO. TALLA: CHICA. COLOR: VERDE AGUA. CEDULA 1. VERDE AGUA. CEDULA 1. VERDE AGUA. CEDULA 1. Marca: MEGRACUM Procedencia: MEXICO RFC Fabricante: MEG -020429-7C9 | 3 | \$293.02 | \$879.06 | 0% | \$293.02 | \$0.00 | \$879.06 | \$879.06 |

SIN TEXTO

INSTITUTO MEXICANO DEL SEGURO SOCIAL
 IMSS-SAI SUBSISTEMA DE ADQUISICIONES
 COORDINACION DE ADQUISICION DE BIENES Y CONTRATACION DE SERVICIOS
 CONTRATO CERRADO
 No. CONTRATO: UZ20460
 No. REQUISICION: 09902100203223128
 ANEXO 1

ANEXOS
DIVISION DE CONTRATOS

PROVEEDOR : MEGRACUMU, S.A. DE C.V.
 P.F.C. : MEG -020429-7C9
 No. PROVEEDOR: 00093443

| CLAVE DEL ARTICULO | DESCRIPCION | DEMANDA MINIMA | DEMANDA MAXIMA | PRECIO UNITARIO | IMPORTE DESCUENTO | (4) | DESCUENTO | (5) | DESCUENTO | PRECIO NETO | IMPORTE MINIMO NETO | IMPORTE MAXIMO NETO |
|--------------------|---|-------------------|-------------------|--------------------|----------------------|-----|-----------|--------|-----------|----------------|------------------------|------------------------|
| 210 110 2545 00 00 | BATA PARA CABALLERO, TALLA: MEDIANA, COLOR: VERDE AGUA, CEDULA 1. CR: VERDE AGUA, CEDULA 1. Marca: MEGRACUMU Procedencia: MEXICO RFC Fabricante: MEG -020429-7C9 | 66 | 66 | \$293.02 | \$19,339.32 | 0% | \$0.00 | \$0.00 | \$0.00 | \$293.02 | \$19,339.32 | \$19,339.32 |
| 210 110 2552 00 00 | BATA PARA CABALLERO, TALLA: GRANDE, COLOR: VERDE AGUA, CEDULA 1. R: VERDE AGUA, CEDULA 1. Marca: MEGRACUMU Procedencia: MEXICO RFC Fabricante: MEG -020429-7C9 | 51 | 51 | \$293.02 | \$14,944.02 | 0% | \$0.00 | \$0.00 | \$0.00 | \$293.02 | \$14,944.02 | \$14,944.02 |
| 210 110 2563 00 00 | BATA PARA CABALLERO, TALLA: EXTRAGRANDE, COLOR: VERDE AGUA, CEDULA 1. COLOR: VERDE AGUA, CEDULA 1. Marca: MEGRACUMU Procedencia: MEXICO RFC Fabricante: MEG -020429-7C9 | 21 | 21 | \$293.02 | \$6,153.42 | 0% | \$0.00 | \$0.00 | \$0.00 | \$293.02 | \$6,153.42 | \$6,153.42 |
| 210 110 2578 00 00 | BATA PARA CABALLERO, TALLA: ESPECIAL, COLOR: VERDE AGUA, CEDULA 1. LOR: VERDE AGUA, CEDULA 1. Marca: MEGRACUMU Procedencia: MEXICO RFC Fabricante: MEG -020429-7C9 | 3 | 3 | \$293.02 | \$879.06 | 0% | \$0.00 | \$0.00 | \$0.00 | \$293.02 | \$879.06 | \$879.06 |
| 210 110 2586 00 00 | BATA PARA CABALLERO, TALLA: PLUS, COLOR: VERDE AGUA, CEDULA 1. VERDE AGUA, CEDULA 1. Marca: MEGRACUMU Procedencia: MEXICO RFC Fabricante: MEG -020429-7C9 | 3 | 3 | \$293.02 | \$879.06 | 0% | \$0.00 | \$0.00 | \$0.00 | \$293.02 | \$879.06 | \$879.06 |
| 210 110 2594 00 00 | BATA PARA CABALLERO, TALLA: CHICA, COLOR: BLANCO, CEDULA 1. BLANCO, CEDULA 1. Marca: MEGRACUMU Procedencia: MEXICO RFC Fabricante: MEG -020429-7C9 | 75 | 75 | \$293.02 | \$21,976.50 | 0% | \$0.00 | \$0.00 | \$0.00 | \$293.02 | \$21,976.50 | \$21,976.50 |

SIN TEXTO

ANEXOS
DIVISION DE CONTRATOS

NO. CONTRATO: U220460
NO. REQUISICION: 0990210020322J129
ANEXO 1

PROVEEDOR : MEGRACUMI, S.A. DE C.V.
R.F.C. : MEG -020429-7C9
NO. PROVEEDOR: 00093443

CLAVE DEL ARTICULO DESCRIPCION

| MINIMA | MAXIMA | PRECIO UNITARIO | IMPORTE | (%) DESCUENTO | (S) DESCUENTO | PRECIO NETO | IMPORTE MINIMO NETO | IMPORTE MAXIMO NETO |
|--|--------|-----------------|-------------|---------------|---------------|-------------|---------------------|---------------------|
| BATA PARA CABALLERO, TALLA: MEDIANA, COL | | | | | | | | |
| OR: BLANCO, CEDULA 1. | | | | | | | | |
| R: BLANCO, CEDULA 1. | | | | | | | | |
| 210 110 2602 00 00 | 00 | 00 | \$293.02 | 0% | \$0.00 | \$293.02 | \$76,478.22 | \$76,478.22 |
| Marca: MEGRACUMI | | | | | | | | |
| Procedencia: MEXICO | | | | | | | | |
| RFC Fabricante: MEG -020429-7C9 | | | | | | | | |
| BATA PARA CABALLERO, TALLA: GRANDE, COLD | | | | | | | | |
| R: BLANCO, CEDULA 1. | | | | | | | | |
| 210 110 2610 00 00 | 00 | 00 | \$59,776.08 | 0% | \$0.00 | \$59,776.08 | \$59,776.08 | \$59,776.08 |
| Marca: MEGRACUMI | | | | | | | | |
| Procedencia: MEXICO | | | | | | | | |
| RFC Fabricante: MEG -020429-7C9 | | | | | | | | |
| BATA PARA CABALLERO, TALLA: EXTRAGRANDE, | | | | | | | | |
| COLOR: BLANCO, CEDULA 1. | | | | | | | | |
| 210 110 2628 00 00 | 00 | 00 | \$18,460.26 | 0% | \$0.00 | \$18,460.26 | \$18,460.26 | \$18,460.26 |
| COLOR: BLANCO, CEDULA 1. | | | | | | | | |
| Marca: MEGRACUMI | | | | | | | | |
| Procedencia: MEXICO | | | | | | | | |
| RFC Fabricante: MEG -020429-7C9 | | | | | | | | |
| BATA PARA CABALLERO, TALLA: ESPECIAL, CO | | | | | | | | |
| LOR: BLANCO, CEDULA 1. | | | | | | | | |
| 210 110 2636 00 00 | 00 | 00 | \$7,911.54 | 0% | \$0.00 | \$7,911.54 | \$7,911.54 | \$7,911.54 |
| LOR: BLANCO, CEDULA 1. | | | | | | | | |
| Marca: MEGRACUMI | | | | | | | | |
| Procedencia: MEXICO | | | | | | | | |
| RFC Fabricante: MEG -020429-7C9 | | | | | | | | |
| BATA PARA CABALLERO, TALLA: PLUS, COLOR: | | | | | | | | |
| BLANCO, CEDULA 1. | | | | | | | | |
| 210 110 2644 00 00 | 00 | 00 | \$3,516.24 | 0% | \$0.00 | \$3,516.24 | \$3,516.24 | \$3,516.24 |
| BLANCO, CEDULA 1. | | | | | | | | |
| Marca: MEGRACUMI | | | | | | | | |
| Procedencia: MEXICO | | | | | | | | |
| RFC Fabricante: MEG -020429-7C9 | | | | | | | | |
| BATA PARA CABALLERO, TALLA: CHICA, COLOR | | | | | | | | |
| : AZUL MARINO, CEDULA 1. | | | | | | | | |
| 210 110 2651 00 00 | 00 | 00 | \$4,395.30 | 0% | \$0.00 | \$4,395.30 | \$4,395.30 | \$4,395.30 |
| AZUL MARINO, CEDULA 1. | | | | | | | | |
| Marca: MEGRACUMI | | | | | | | | |
| Procedencia: MEXICO | | | | | | | | |
| RFC Fabricante: MEG -020429-7C9 | | | | | | | | |

SIN TEXTO

INSTITUTO MEXICANO DEL SEGURO SOCIAL
IMSS-SAI SUBSISTEMA DE ADQUISICIONES
COORDINACION DE ADQUISICION DE BIENES Y CONTRATACION DE SERVICIOS
CONTRATO CERRADO

ANEXOS
DIVISION DE CONTRATOS

No. CONTRATO: 0220460
No. REQUISICION: 09902100203221128
ANEXO I

PROVEEDOR : MEGRACUMU, S.A. DE C.V.
R.F.C. : MEG -020429-7C9
No. PROVEEDOR: 00093443

CLAVE DEL ARTICULO DESCRIPCION

| CLAVE DEL ARTICULO | DESCRIPCION | DEMANDA MINIMA | DEMANDA MAXIMA | PRECIO UNITARIO | IMPORTE DESCUENTO | (%) DESCUENTO | (%) DESCUENTO | PRECIO NETO | IMPORTE MINIMO NETO | IMPORTE MAXIMO NETO |
|--------------------|--|-------------------|-------------------|--------------------|----------------------|------------------|------------------|----------------|------------------------|------------------------|
| 210 110 2669 00 00 | BATA PARA CABALLERO, TALLA: MEDIANA, COLO R: AZUL MARINO, CEDULA 1. OR: AZUL MARINO, CEDULA 1. Marca: MEGRACUMU Procedencia: MEXICO RFC Fabricante: MEG -020429-7C9 | 43 | 43 | \$293.02 | \$12,599.86 | 0% | 0% | \$293.02 | \$12,599.86 | \$12,599.86 |
| 210 110 2677 00 00 | BATA PARA CABALLERO, TALLA: GRANDE, COLO R: AZUL MARINO, CEDULA 1. OR: AZUL MARINO, CEDULA 1. Marca: MEGRACUMU Procedencia: MEXICO RFC Fabricante: MEG -020429-7C9 | 42 | 42 | \$293.02 | \$24,027.64 | 0% | 0% | \$293.02 | \$24,027.64 | \$24,027.64 |
| 210 110 2685 00 00 | BATA PARA CABALLERO, TALLA: EXTRAGRANDE, COLOR: AZUL MARINO, CEDULA 1. COLOR: AZUL MARINO, CEDULA 1. Marca: MEGRACUMU Procedencia: MEXICO RFC Fabricante: MEG -020429-7C9 | 14 | 14 | \$293.02 | \$4,102.28 | 0% | 0% | \$293.02 | \$4,102.28 | \$4,102.28 |
| 210 110 2693 00 00 | BATA PARA CABALLERO, TALLA: ESPECIAL, CO LOR: AZUL MARINO, CEDULA 1. LOR: AZUL MARINO, CEDULA 1. Marca: MEGRACUMU Procedencia: MEXICO RFC Fabricante: MEG -020429-7C9 | 6 | 6 | \$293.02 | \$1,758.12 | 0% | 0% | \$293.02 | \$1,758.12 | \$1,758.12 |
| 210 110 2701 00 00 | BATA PARA DAMA, TALLA: CHICA, COLOR: ARE NA, CEDULA 2. Marca: MEGRACUMU Procedencia: MEXICO RFC Fabricante: MEG -020429-7C9 | 3 | 3 | \$293.02 | \$879.06 | 0% | 0% | \$293.02 | \$879.06 | \$879.06 |
| 210 110 2719 00 00 | BATA PARA DAMA, TALLA: CHICA, COLOR: ARE NA, CEDULA 2. Marca: MEGRACUMU Procedencia: MEXICO RFC Fabricante: MEG -020429-7C9 | 504 | 504 | \$294.00 | \$148,176.00 | 0% | 0% | \$294.00 | \$148,176.00 | \$148,176.00 |

SIN TEXTO

ANEXOS
DIVISION DE CONTRATOS

PROVEEDOR : MEGRACUMU, S.n. DE C.V.
R.F.C. : MEG -020429-7C9
No. PROVEEDOR: 00093443

| CLAVE DEL ARTICULO | DESCRIPCION | MINIMA | MAXIMA | PRECIO UNITARIO | IMPORTE | DESCUENTO (%) | DESCUENTO (\$) | PRECIO NETO | IMPORTE MINIMO NETO | IMPORTE MAXIMO NETO |
|--------------------|--|--------|--------|-----------------|--------------|---------------|----------------|-------------|---------------------|---------------------|
| 210 110 2727 00 00 | BATA PARA DAMA, TALLA: MEDIANA, COLOR: A RENA, CEDULA 2. RENA, CEDULA 2. Marca: MEGRACUMU Procedencia: MEXICO RFC Fabricante: MEG -020429-7C9 | 457 | 457 | \$294.00 | \$134,358.00 | 0% | \$0.00 | \$294.00 | \$134,358.00 | \$134,358.00 |
| 210 110 2735 00 00 | BATA PARA DAMA, TALLA: GRANDE, COLOR: AR ENA, CEDULA 2. ENA, CEDULA 2. Marca: MEGRACUMU Procedencia: MEXICO RFC Fabricante: MEG -020429-7C9 | 247 | 247 | \$294.00 | \$72,618.00 | 0% | \$0.00 | \$294.00 | \$72,618.00 | \$72,618.00 |
| 210 110 2743 00 00 | BATA PARA DAMA, TALLA: EXTRAGRANDE, COLO R: ARENA, CEDULA 2. R: ARENA, CEDULA 2. Marca: MEGRACUMU Procedencia: MEXICO RFC Fabricante: MEG -020429-7C9 | 26 | 26 | \$294.00 | \$8,232.00 | 0% | \$0.00 | \$294.00 | \$8,232.00 | \$8,232.00 |
| 210 110 2750 00 00 | BATA PARA DAMA, TALLA: ESPECIAL, COLOR: ARENA, CEDULA 2. ARENA, CEDULA 2. Marca: MEGRACUMU Procedencia: MEXICO RFC Fabricante: MEG -020429-7C9 | 11 | 11 | \$294.00 | \$3,234.00 | 0% | \$0.00 | \$294.00 | \$3,234.00 | \$3,234.00 |
| 210 110 2768 00 00 | BATA PARA DAMA, TALLA: PLUS, COLOR: AREN A, CEDULA 2. A, CEDULA 2. Marca: MEGRACUMU Procedencia: MEXICO RFC Fabricante: MEG -020429-7C9 | 9 | 9 | \$294.00 | \$2,646.00 | 0% | \$0.00 | \$294.00 | \$2,646.00 | \$2,646.00 |
| 210 110 2776 00 00 | BATA PARA DAMA, TALLA: CHICA, COLOR: VER DE AZUL, CEDULA 2. DE AZUL, CEDULA 2. Marca: MEGRACUMU Procedencia: MEXICO RFC Fabricante: MEG -020429-7C9 | 65 | 65 | \$294.00 | \$19,230.00 | 0% | \$0.00 | \$294.00 | \$19,230.00 | \$19,230.00 |

SIN TEXTO

2014

3

Clasif. Presp:
099001150000

PROVEEDOR : MEGRACUMI, S.A. DE C.V.
R.F.C. : MEG -020429-7C9
No. PROVEEDOR: 00093443

INSTITUTO MEXICANO DEL SEGURO SOCIAL
IMSS-SAL SUBSISTEMA DE ADQUISICIONES
COORDINACION DE ADQUISICION DE BIENES Y CONTRATACION DE SERVICIOS
CONTRATO CERRADO
No. CONTRATO: 0220466
No. REQUISICION: 09902100203220128
ANEXO 1

ANEXOS
DMISION DE CONTRATOS

PAGINA:

FECHA: 22/09/2008
HORA: 01:09:20 P.M.

| CLAVE DEL ARTICULO | DESCRIPCION | MINIMA | MAXIMA | PRECIO UNITARIO | IMPORTE | DESCUENTO (%) | DESCUENTO (\$) | PRECIO NETO | IMPORTE MINIMO NETO | IMPORTE MAXIMO NETO |
|--------------------|---|--------|--------|-----------------|-------------|---------------|----------------|-------------|---------------------|---------------------|
| 210 110 2784 00 00 | BATA PARA DAMA. TALLA: MEDIANA. COLOR: V. ERDE AGUA. CEDULA 2. Marca: MEGRACUMI RFC Fabricante: MEG -020429-7C9 | 108 | 108 | \$294.00 | \$31,752.00 | 0% | \$0.00 | \$294.00 | \$31,752.00 | \$31,752.00 |
| 210 110 2792 00 00 | BATA PARA DAMA. TALLA: GRANDES. COLOR: VE. RDE AGUA. CEDULA 2. Marca: MEGRACUMI Procedencia: MEXICO RFC Fabricante: MEG -020429-7C9 | 39 | 39 | \$294.00 | \$11,466.00 | 0% | \$0.00 | \$294.00 | \$11,466.00 | \$11,466.00 |
| 210 110 2800 00 00 | BATA PARA DAMA. TALLA: EXTRAGRANDE. COLO. R: VERDE AGUA. CEDULA 2. R: VERDE AGUA. CEDULA 2. Marca: MEGRACUMI Procedencia: MEXICO RFC Fabricante: MEG -020429-7C9 | 6 | 6 | \$294.00 | \$1,764.00 | 0% | \$0.00 | \$294.00 | \$1,764.00 | \$1,764.00 |
| 210 110 2818 00 00 | BATA PARA DAMA. TALLA: ESPECIAL. COLOR: VERDE AGUA. CEDULA 2. VERDE AGUA. CEDULA 2. Marca: MEGRACUMI Procedencia: MEXICO RFC Fabricante: MEG -020429-7C9 | 9 | 9 | \$294.00 | \$2,646.00 | 0% | \$0.00 | \$294.00 | \$2,646.00 | \$2,646.00 |
| 210 110 2834 00 00 | BATA PARA DAMA. TALLA: CHUCA. COLOR: BLA. ECO. CEDULA 2. ECO. CEDULA 2. Marca: MEGRACUMI Procedencia: MEXICO RFC Fabricante: MEG -020429-7C9 | 117 | 117 | \$294.00 | \$39,398.00 | 0% | \$0.00 | \$294.00 | \$39,398.00 | \$39,398.00 |
| 210 110 2842 00 00 | BATA PARA DAMA. TALLA: MEDIANA. COLOR: B. LANCO. CEDULA 2. LANCO. CEDULA 2. Marca: MEGRACUMI Procedencia: MEXICO RFC Fabricante: MEG -020429-7C9 | 129 | 129 | \$294.00 | \$37,826.00 | 0% | \$0.00 | \$294.00 | \$37,826.00 | \$37,826.00 |

SIN TEXTO

DIRECCIÓN DE CONTRATOS
SECRETARÍA
AMEXOS

ANEXOS
DIVISION DE CONTRATOS

PROVEEDOR : MEXRACUMI, S.A. DE C.V.
R.F.C. : MEG -020429-7C9
No. PROVEEDOR: 00033443

| CLAVE DEL ARTICULO | DESCRIPCION | HEMANDA MINIMA | HEMANDA MAXIMA | PRECIO UNITARIO | IMPORTE | (A) | (B) | DESCUENTO | PRECIO NETO | IMPORTE MINIMO NETO | IMPORTE MAXIMO NETO |
|--------------------|--|-------------------|-------------------|--------------------|-------------|-----|-----|-----------|----------------|------------------------|------------------------|
| 210 110 2859 00 00 | BATA PARA DAMA. TALLA: GRANDE. COLOR: BL ANCO. CECILA 2. Marca: MEXRACUMI Procedencia: MEXICO RFC Fabricante: MEG -020429-7C9 | 60 | 60 | \$294.00 | \$17,640.00 | 0% | 0% | \$0.00 | \$294.00 | \$17,640.00 | \$17,640.00 |
| 210 110 2867 00 00 | BATA PARA DAMA. TALLA: EXTRAGRANDE. COLO R: BLANCO. CECILA 2. Marca: MEXRACUMI Procedencia: MEXICO RFC Fabricante: MEG -020429-7C9 | 18 | 18 | \$294.00 | \$5,292.00 | 0% | 0% | \$0.00 | \$294.00 | \$5,292.00 | \$5,292.00 |
| 210 110 2875 00 00 | BATA PARA DAMA. TALLA: ESPECIAL. COLOR: BLANCO. CECILA 2. Marca: MEXRACUMI Procedencia: MEXICO RFC Fabricante: MEG -020429-7C9 | 6 | 6 | \$294.00 | \$1,764.00 | 0% | 0% | \$0.00 | \$294.00 | \$1,764.00 | \$1,764.00 |
| 210 110 2891 00 00 | BATA PARA DAMA. TALLA: CHICA. COLOR: AZU L MARINO. CECILA 2. Marca: MEXRACUMI Procedencia: MEXICO RFC Fabricante: MEG -020429-7C9 | 190 | 190 | \$294.00 | \$55,860.00 | 0% | 0% | \$0.00 | \$294.00 | \$55,860.00 | \$55,860.00 |
| 210 110 2909 00 00 | BATA PARA DAMA. TALLA: MEDIANA. COLOR: A ZUL MARINO. CECILA 2. Marca: MEXRACUMI Procedencia: MEXICO RFC Fabricante: MEG -020429-7C9 | 281 | 281 | \$294.00 | \$82,614.00 | 0% | 0% | \$0.00 | \$294.00 | \$82,614.00 | \$82,614.00 |
| 210 110 2917 00 00 | BATA PARA DAMA. TALLA: GRANDE. COLOR: AZ UL MARINO. CECILA 2. Marca: MEXRACUMI Procedencia: MEXICO RFC Fabricante: MEG -020429-7C9 | 156 | 156 | \$294.00 | \$45,864.00 | 0% | 0% | \$0.00 | \$294.00 | \$45,864.00 | \$45,864.00 |

SIN TEXTO

INSTITUTO MEXICANO DEL SEGURO SOCIAL
 INSS-SAI SUBSISTEMA DE ADQUISICIONES
 COORDINACION DE ADQUISICION DE BIENES Y CONTRATACION DE SERVICIOS
 CONTRATO CERRADO
 No. CONTRATO: U220460
 No. REQUISICION: 09902100203223128
 ANEXO 1

Clasif. Presp:
 099001-50000

PROVEEDOR : MEGRACUMU, S.A. DE C.V.
 R.F.C. : MEG -020429-7C9
 No. PROVEEDOR: 00093443

| CLAVE DEL ARTICULO | DESCRIPCION | MINIMA | MAXIMA | PRECIO UNITARIO | IMPORTE | (%) DESCUENTO | (%) DESCUENTO | PRECIO NETO | IMPORTE MINIMO NETO | IMPORTE MAXIMO NETO |
|--------------------|---|--------|--------|-----------------|-------------|---------------|---------------|-----------------------|---------------------|---------------------|
| 210 110 2925 00 00 | BATA PARA DAMA, TALLA: EXTRAGRANDE, COLOR: AZUL MARINO, CEDULA 2. R: AZUL MARINO, CEDULA 2. R: AZUL MARINO, CEDULA 2. Marca: MEGRACUMU Procedencia: MEXICO RFC Fabricante: MEG -020429-7C9 | 51 | 51 | \$294.00 | \$14,994.00 | 0% | 0% | \$294.00 | \$14,994.00 | \$14,994.00 |
| 210 110 2933 00 00 | BATA PARA DAMA, TALLA: ESPECIAL, COLOR: AZUL MARINO, CEDULA 2. R: AZUL MARINO, CEDULA 2. R: AZUL MARINO, CEDULA 2. Marca: MEGRACUMU Procedencia: MEXICO RFC Fabricante: MEG -020429-7C9 | 14 | 14 | \$294.00 | \$4,116.00 | 0% | 0% | \$294.00 | \$4,116.00 | \$4,116.00 |
| 210 110 2941 00 00 | BATA PARA DAMA, TALLA: PLUS, COLOR: AZUL MARINO, CEDULA 2. R: AZUL MARINO, CEDULA 2. R: AZUL MARINO, CEDULA 2. Marca: MEGRACUMU Procedencia: MEXICO RFC Fabricante: MEG -020429-7C9 | 4 | 4 | \$294.00 | \$1,176.00 | 0% | 0% | \$294.00 | \$1,176.00 | \$1,176.00 |
| | | | | | | | | IMPORTE DEL CONTRATO: | \$7,456,168.00 | \$7,456,168.00 |
| | | | | | | | | PLAZA REQUERIDA: | | \$748,616 |

IMPORTES CON LETRA:
 MINIMO : SIETE MILLONES CUATROCIENTOS OCHENTA Y SEIS MIL CIENTO SESENTA Y SEIS PESOS 00/100 M.N.
 MAXIMO : SIETE MILLONES CUATROCIENTOS OCHENTA Y SEIS MIL CIENTO SESENTA Y OCHO PESOS 00/100 M.N.

ANEXOS
DIVISION DE CONTRATOS

DIVISION DE COMERCIO
EXTERNO

SIN TEXTO



INSTITUTO MEXICANO DEL SEGURO SOCIAL
DIRECCIÓN DE ADMINISTRACIÓN
UNIDAD DE ADQUISICIONES
COORDINACIÓN DE ADQUISICIÓN DE BIENES Y
CONTRATACIÓN DE SERVICIOS
COORDINACIÓN TÉCNICA DE PLANEACIÓN Y CONTRATOS

Contrato Número
120P00322014

Registro SAI
U220460

ANEXO 2 (DOS)

“DICTAMEN DE DISPONIBILIDAD PRESUPUESTAL PREVIO, ESPECIFICACIONES TÉCNICAS, TÉRMINOS Y CONDICIONES, DOCUMENTO DE DESIGNACIÓN DE ÁREA CONSOLIDADORA Y REPRESENTANTE DE LOS ADMINISTRADORES DEL CONTRATO, DIRECTORIO DE ADMINISTRADORES DEL CONTRATO, LUGARES DE ENTREGA Y PAGO Y OFICIO NÚMERO 09 53 84 61 1CFF/009553/2022”

**ANEXOS
DIVISIÓN DE CONTRATOS**

DIVISIÓN DE CONTRATOS
NIVEL CENTRAL

SIN TEXTO

FOR...



INSTITUTO MEXICANO DEL SEGURO SOCIAL
 DIRECCIÓN DE FINANZAS
 UNIDAD DE OPERACIÓN FINANCIERA
 COORDINACIÓN DE PRESUPUESTO E INFORMACIÓN PROGRAMÁTICA
 DICTAMEN DE DISPONIBILIDAD PRESUPUESTAL PREVIO

FOLIO: 000360773-2022

Dictamen de Inversión
 Dictamen de Gasto

Dependencia Solicitante: 09 Distrito Federal Nivel Central
099001 Oficinas Centrales
1A3000 Coord. de Relaciones Laborales

Concepto: OFICIO 6630 RECIBIDO 26 JUL 2022 PARA DAR CONTINUIDAD AL PROCESO LICITATORIO CORRESPONDIENTE AL EJERCICIO 2022

Fecha Elaboración: 28/07/2022

Total Comprometido (en pesos): \$ 1,113,143,903.68
 Cuenta: 21060112 ROPA CONTRACTUAL Unidad de Información: 058001 Centro de Costos: 150900
 Partida Presupuestaria SHCP: 15401 Prestaciones establecidas por condiciones generales de trabajo

| COMPRONETIVO MENSUAL (en miles de pesos) | | | | | | | | | | | |
|--|-----|-----|-----|-----|-----|-----|-----|-----|-----|-----|-------------|
| ENE | FEB | MAR | ABR | MAY | JUN | JUL | AGO | SEP | OCT | NOV | DIC |
| 0.0 | 0.0 | 0.0 | 0.0 | 0.0 | 0.0 | 0.0 | 0.0 | 0.0 | 0.0 | 0.0 | 1,113,143.9 |
| Disponibles e insumos de 2022 | | | | | | | | | | | |
| 0.0 | 0.0 | 0.0 | 0.0 | 0.0 | 0.0 | 0.0 | 0.0 | 0.0 | 0.0 | 0.0 | 0.0 |

El presente documento de existencia de respaldo presupuestario se emite en términos de lo señalado en el numeral 7.5.9.4 de la Norma Presupuestaria del Instituto Mexicano del Seguro Social (IMSS), y de lo establecido en el artículo B°, 144 y 148 del Reglamento Interior del IMSS, es responsabilidad del área solicitante el destino y aplicación de los recursos. También se informa que este documento únicamente tendrá validez para el ejercicio fiscal en curso, y que con base en la revisión que se efectuó en el Sistema Financiero PRE-Millennium, en el Módulo de Control de Compromisos, en la combinación unidad de información y centro de costos, los montos señalados quedan comprometidos para dar inicio a las gestiones de adquisición de bienes y servicios con base al marco normativo vigente.

ATENTAMENTE

Lic. Jessica Miranda Vega

| | | |
|-----|-----|-----|
| | | |
| DÍA | MES | AÑO |

Titular Div de Ctrl y Seguimiento al Ppto de Oper en Ámbito Central

DICTAMINADO DEFINITIVO

| | | |
|--|--|-------------|
| CONTRATO No: _____ IMPORTE DEFINITIVO (EN PESOS) \$ _____ | | \$ _____,00 |
|--|--|-------------|

Clave: 6170-009-001

Se firma por ausencia de conformidad con el Memorandum Interno 069001EB3010/ESA/12022/0731 del 26 de julio de 2022 donde la Titular de la División de Control y Seguimiento al Presupuesto de Operación en el Ámbito Central me autoriza firme los oficios del Área de Control Presupuestal de Áreas Normativas del día 26 de julio de 2022.

Atentamente

C.P. Elia Gabino Calles

ANEXOS
DIVISIÓN DE CONTRATOS

SIN TEXTO



IMSS

INSTITUTO MEXICANO DEL SEGURO SOCIAL
BATA PARA CABALLERO

CEDULA 1

ESPECIFICACIÓN TÉCNICA IMSS

CUADRO BÁSICO DE PRODUCTOS TEXTILES Y CALZADO
210 ROPA CONTRACTUAL

Zona "A"

Zona "B"

Cedula No. 1
BATA PARA CABALLERO

ESTE DOCUMENTO SUSTITUYE A CUALQUIER OTRO DOCUMENTO NORMATIVO DE CALIDAD DE ESTA
PRENDA, CON FECHA ANTERIOR A DICIEMBRE 2021
CONSULTAR LA ESPECIFICACIÓN TÉCNICA IMSS DE LA ELA

Página 1 de 13

ANEXOS
DIVISIÓN DE CONTRATOS



ÍNDICE

| | |
|--|----|
| 1. INTRODUCCIÓN..... | 3 |
| 2. OBJETIVO Y CAMPO DE APLICACIÓN..... | 3 |
| 3. DEFINICIONES..... | 3 |
| 4. SÍMBOLOS Y ABREVIATURAS..... | 4 |
| 5. DESCRIPCIÓN..... | 5 |
| 6. CATEGORÍAS Y COLORES..... | 5 |
| 7. TALLAS Y CLAVES..... | 6 |
| 8. FIGURAS DE LA BATA (No a escala, con valor referencial únicamente)..... | 7 |
| 9. DIMENSIONES EN CENTÍMETROS..... | 9 |
| 10. INDICACIONES DE CORTE Y CONFECCIÓN..... | 9 |
| 11. TELA Y COLOR..... | 11 |
| 12. ETIQUETADO..... | 11 |
| 13. ENVASE..... | 12 |
| 14. ALMACENAMIENTO..... | 13 |
| 15. REFERENCIAS NORMATIVAS Y BIBLIOGRAFÍA..... | 13 |

ESTE DOCUMENTO SUSTITUYE A CUALQUIER OTRO DOCUMENTO NORMATIVO DE CALIDAD DE ESTA
PRENDA, CON FECHA ANTERIOR A DICIEMBRE 2020
CONSULTAR LA ESPECIFICACIÓN TÉCNICA IMSS DE LA TELA



1. INTRODUCCIÓN

Con la finalidad de dar cumplimiento con el Contrato Colectivo de Trabajo en lo relativo a la adquisición de ropa de trabajo para los trabajadores con derecho del Instituto Mexicano de Seguro Social se establecen las siguientes especificaciones técnicas que indican las características que debe contener la Bata para caballero.

2. OBJETIVO Y CAMPO DE APLICACIÓN

Establecer las especificaciones en confección y dimensionalidad en cuanto a las tallas de la Bata para caballero, para el uso de diferentes servicios. (Ver tabla de categorías).

3. DEFINICIONES

Bata: Prenda de vestir holgada que cubre el tronco y extremidades a partir de los hombros, esta puede ser de diferentes largos, utilizada para brindar protección y en la mayoría de los casos sobre la vestimenta.

Botón: Pieza pequeña agujerada y cosida a la ropa para abrochar al pasar por el ojal.

Costura de cadeneta: Costura colocada en ciertos lugares de la prenda que lleva un tipo de cadena en uno de los lados y por el otro un hilo unido a cada uno de los eslabones y se aplican en donde se ejercen los mayores esfuerzos en las prendas de vestir. Esta costura debe tener de 10 a 12 p.p.p. de longitud como mínimo.

Dimensiones: Cada una de las direcciones en que se mide la extensión de una prenda.

Descripción de la prenda: Se mencionan las características que componen la prenda; largo, tipo de manga, tipo de cuello, altura, tamaño de bolsa y otras; así como la tela de confección y habilitaciones.

Doblado: Pliegue que se hace a la ropa en los bordes.

Etiqueta: Elaborada de tela con una duración cuando menos igual a la prenda donde se aplique. Debe ir cosida y contener información referente al confeccionista, cuidados en el uso de la prenda e información específica solicitada. Los textos de la etiqueta deben ser visibles con durabilidad de la prenda.

Figura: Esquema de la prenda de vista frontal y espalda con sus acotaciones (dimensiones).

Gabardina de algodón: Tela formada por ligamento sarga o derivado de ésta, cuya característica es que forma surcos diagonales; está tejida con hilos de urdimbre y trama de diferentes títulos siendo la densidad de hilos de urdimbre superior a la de los hilos de trama.

ESTE DOCUMENTO SUSTITUYE A CUALQUIER OTRO DOCUMENTO NORMATIVO DE CALIDAD DE ESTA PRENDA, CON FECHA ANTERIOR A DICIEMBRE 2020
CONSULTAR LA ESPECIFICACIÓN TÉCNICA IMSS DE LA TELA



Habilitaciones: Son todos aquellos accesorios complementarios para la confección y terminado de la prenda.

Lote: Cantidad de tela y prendas que integra una orden de confección o compra.

Ojal: Pequeña abertura reforzada en sus bordes que tienen algunas prendas y que sirve para abrochar un botón.

Presillas: Costuras de puntos unidos, que sirven para reforzar el extremo de otras costuras, uniones y partes sometidas a esfuerzos.

Remate: Es la acción de concluir o terminar una costura, con el fin de afianzarla o asegurarla.

Sisa: Sesgadura hecha en la tela de la prenda, para que ajusten bien en la parte superior del cuerpo.

Sobrehilado: Costura que se hace en las orillas de la tela para evitar el deshilachado.

Tolerancias: Variación permitida a una magnitud dada.

4. SÍMBOLOS Y ABREVIATURAS

Para los propósitos de esta especificación técnica, se establecen los siguientes símbolos y abreviaturas.

| | |
|-----------|---|
| cm | Centímetro |
| ema | Entidad Mexicana de Acreditación |
| INNTEX | Instituto Nacional de Normalización Textil, A.C. |
| NMX | Estándar Mexicano |
| NOM | Norma Oficial Mexicana |
| mm | Milímetro |
| TCX o TPG | Código de la numeración Pantone de colores de las telas, TCX = edición en tela, TPG = edición en papel ecológico. |
| % | Por ciento |
| ± | Mas, menos |
| p.p.p. | Puntadas por pulgada |
| C o U | Código de la numeración Pantone de colores para el logotipo. |

ESTE DOCUMENTO SUSTITUYE A CUALQUIER OTRO DOCUMENTO NORMATIVO DE CALIDAD DE ESTA PRENDA, CON FECHA ANTERIOR A DICIEMBRE 2020
CONSULTAR LA ESPECIFICACIÓN TÉCNICA IMSS DE LA TELA



5. DESCRIPCION

BATA CORTE RECTO. **CUELLO:** SPORT CON ENTRETELA EN CUELLO Y SOLAPA Y PESPUNTE. **DELANTERO:** DE DOS PIEZAS, CIERRA AL FRENTE POR MEDIO DE CUATRO BOTONES Y OJALES, CON ABERTURA VERTICAL EN CADA COSTADO CON ALETILLA DE REFUERZO, A LA ALTURA DEL ACCESO A LA BOLSA DEL PANTALÓN, TRES BOLSAS DE PARCHE CON PUNTAS INFERIORES CON TERMINACIÓN EN DIAGONAL, UNA DEBAJO DE LA CINTURA EN CADA PIEZA Y UNA EN LA PIEZA DEL LADO IZQUIERDO A LA ALTURA DEL PECHO, CON ABERTURA PARA PLUMA DE 30 mm ± 3 mm DE ANCHO. **ESPALDA:** DE DOS PIEZAS, CON ABERTURA EN LA PARTE INFERIOR, CON CINTURÓN DE AJUSTE CON TRES BOTONES Y OJALES. **MANGA:** RECTA CORTA, DE UNA PIEZA CON PUÑO SIMULADO (TIPO VALENCIANA), LOGOSÍMBOLO DEL IMSS CENTRADO Y BORDADO EN LA MANGA IZQUIERDA.

6. CATEGORÍAS Y COLORES

Zona "A y B"

| CATEGORÍAS | COLORES |
|---|-------------|
| AUXILIAR DE ADMINISTRACIÓN EN UNIDAD MEDICA AUXILIAR DE ADMINISTRACIÓN EN U.M.C. AUXILIAR DE ALMACEN AUXILIAR DE SERVICIOS ADMINISTRATIVOS (A) AYUDANTE DE AUTOPSIAS AYUDANTE DE EMBALSAMAMIENTO COORDINADOR DE ALMACEN MENSAJERO (A) OFICIAL DE ALMACEN | ARENA |
| AUXILIAR DE TRABAJO SOCIAL JEFE DE LÍNEA EN TIENDAS | AZUL MARINO |
| BECADOS (CARRERAS TÉCNICAS) TÉCNICO RADIÓLOGO, FISIOTERAPEUTA TÉCNICO EN INHALOTERAPIA, PROTESIS Y ORTESIS, HISTOTECNOLOGO, RADIOTERAPEUTA, TÉCNICO EN MEDICINA NUCLEAR Y FONOAUDIÓLOGO ELECTROCARDIOGRAFISTA MASAJISTA OPERADOR DE MÁQUINA DE REVELADO AUTOMÁTICO OPERADOR DE SERVICIOS AUXILIARES DE U.M.C. (RADIODIAGNOSTICO) OPTOMETRISTA PSICÓMETRA RADIOTERAPEUTA TÉCNICO EN ANESTESIA TÉCNICO EN EL MANEJO DE APARATOS PARA ELECTRODIAGNÓSTICO YESISTA | BLANCO |
| CAJERO EN TIENDAS | VERDE AGUA |

(A) CUANDO LABOREN EN UNIDAD MEDICA

ESTE DOCUMENTO SUSTITUYE A CUALQUIER OTRO DOCUMENTO NORMATIVO DE CALIDAD DE ESTA PRENDA, CON FECHA ANTERIOR A DICIEMBRE 2020

CONSULTAR LA ESPECIFICACIÓN TÉCNICA IMSS DE LA TELA



7. TALLAS Y CLAVES

ZONA "A"

| TALLA | ARENA | AZUL MARINO | BLANCO | VERDE AGUA |
|--------------|--------------------|--------------------|--------------------|--------------------|
| CHICA | 210.110.0119.00.00 | 210.110.0317.00.00 | 210.110.0010.00.00 | 210.110.0218.00.00 |
| MEDIANA | 210.110.0143.00.00 | 210.110.0341.00.00 | 210.110.0044.00.00 | 210.110.0242.00.00 |
| GRANDE | 210.110.0176.00.00 | 210.110.0374.00.00 | 210.110.0077.00.00 | 210.110.0275.00.00 |
| EXTRA-GRANDE | 210.110.0200.00.00 | 210.110.0408.00.00 | 210.110.0101.00.00 | 210.110.0309.00.00 |
| ESPECIAL | 210.110.2024.00.00 | 210.110.2040.00.00 | 210.110.2016.00.00 | 210.110.2032.00.00 |
| PLUS | 210.110.2339.00.00 | 210.110.2347.00.00 | 210.110.2354.00.00 | 210.110.2362.00.00 |

ZONA "B"

| TALLA | ARENA | AZUL MARINO | BLANCO | VERDE AGUA |
|--------------|--------------------|--------------------|--------------------|--------------------|
| CHICA | 210.110.2479.00.00 | 210.110.2651.00.00 | 210.110.2594.00.00 | 210.110.2537.00.00 |
| MEDIANA | 210.110.2487.00.00 | 210.110.2669.00.00 | 210.110.2602.00.00 | 210.110.2545.00.00 |
| GRANDE | 210.110.2495.00.00 | 210.110.2677.00.00 | 210.110.2610.00.00 | 210.110.2552.00.00 |
| EXTRA-GRANDE | 210.110.2503.00.00 | 210.110.2685.00.00 | 210.110.2628.00.00 | 210.110.2560.00.00 |
| ESPECIAL | 210.110.2511.00.00 | 210.110.2693.00.00 | 210.110.2636.00.00 | 210.110.2578.00.00 |
| PLUS | 210.110.2529.00.00 | 210.110.2701.00.00 | 210.110.2644.00.00 | 210.110.2586.00.00 |

ESTE DOCUMENTO SUSTITUYE A CUALQUIER OTRO DOCUMENTO NORMATIVO DE CALIDAD DE ESTA
PRENDA, CON FECHA ANTERIOR A DICIEMBRE 2020
CONSULTAR LA ESPECIFICACIÓN TÉCNICA IMSS DE LA TELA

INSTITUTO MEXICANO DEL SEGURO SOCIAL



8. FIGURAS DE LA BATA (No a escala, con valor referencial únicamente)

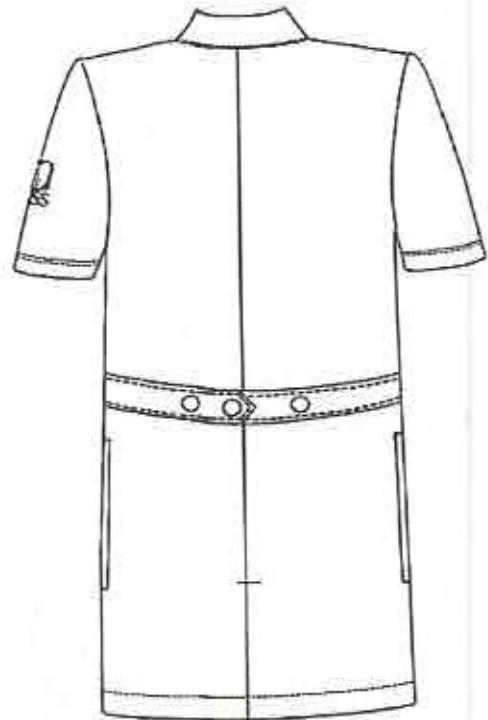

ESTE DOCUMENTO SUSTITUYE A CUALQUIER OTRO DOCUMENTO NORMATIVO DE CALIDAD DE ESTA PRENDA, CON FECHA ANTERIOR A DICIEMBRE 2020
CONSULTAR LA ESPECIFICACIÓN TÉCNICA IMSS DE LA TELA



BATA VISTA DE FRENTE (No a escala, con valor referencial únicamente)

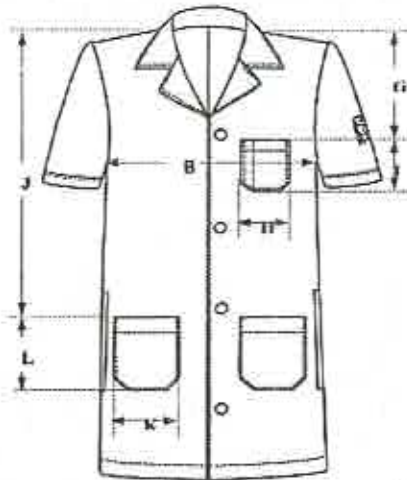

BATA VISTA DE ESPALDA (No a escala, con valor referencial únicamente)

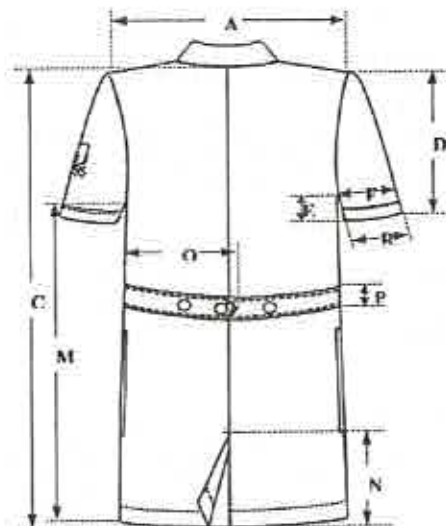

ESTE DOCUMENTO SUSTITUYE A CUALQUIER OTRO DOCUMENTO NORMATIVO DE CALIDAD DE ESTA PRENDA, CON FECHA ANTERIOR A DICIEMBRE 2020
CONSULTAR LA ESPECIFICACIÓN TÉCNICA IMSS DE LA TELA



CUELLO (No a escala, con valor referencial únicamente)

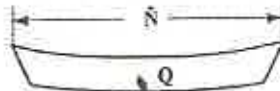

9. DIMENSIONES EN CENTÍMETROS

| CONCEPTO | CH | M | G | IX | ES | PL | TOLERANCIA |
|---|----------------------|-------|-------|-------|-------|-------|------------|
| A Ancho de espalda (de hombro a hombro) | 45,5 | 48,5 | 52,0 | 55,0 | 58,5 | 61,5 | +/- 1,0 |
| B Contorno de pecho | 101,5 | 111,5 | 122,0 | 132,5 | 142,5 | 152,5 | +/- 1,0 |
| C Largo total bata (Tomada a partir del centro de la base del cuello en la espalda) | 87,0 | 90,0 | 92,0 | 94,5 | 97,5 | 100,5 | +/- 1,0 |
| D Largo manga corta | 25,5 | 27,5 | 30,0 | 32,5 | 34,5 | 37,0 | +/- 1,0 |
| E Largo costado manga | 14,5 | 17,0 | 18,5 | 20 | 23,0 | 25,0 | +/- 1,0 |
| F Contorno manga | SOLO COMO REFERENCIA | | | | | | |
| G Altura bolsa superior | 23,5 | 23,5 | 24,5 | 25,5 | 26,5 | 27,5 | +/- 1,0 |
| H Ancho bolsa superior | 12,5 | 12,5 | 12,5 | 13,5 | 13,5 | 13,5 | +/- 1,0 |
| I Largo bolsa superior | 14,5 | 14,5 | 14,5 | 15,5 | 15,5 | 15,5 | +/- 1,0 |
| J Altura bolsa inferior | 52,5 | 54,5 | 55,5 | 57,5 | 58,5 | 60,0 | +/- 1,0 |
| K Ancho bolsa inferior | 18,0 | 18,0 | 18,0 | 18,5 | 19,5 | 19,5 | +/- 1,0 |
| L Largo bolsa inferior | 19,0 | 19,0 | 19,0 | 20,5 | 20,0 | 20,0 | +/- 1,0 |
| M Largo costado talle | 59,0 | 61,0 | 63,0 | 64,5 | 66,5 | 68,5 | +/- 1,0 |
| N Largo abertura trasera | 14,0 | 14,0 | 14,0 | 14,5 | 14,0 | 14,0 | +/- 1,0 |
| Ñ Largo cuello | 40,5 | 43,0 | 45,5 | 48,5 | 51,5 | 54,5 | +/- 1,0 |
| O Largo cinturón | 32,0 | 34,5 | 38,5 | 41,5 | 46,0 | 49,0 | +/- 1,0 |
| P Ancho cinturón | 4,0 | 4,0 | 4,0 | 4,5 | 4,0 | 4,0 | +/- 0,5 |
| Q Ancho cuello | 9,0 | 9,0 | 9,0 | 9,5 | 9,0 | 9,0 | +/- 0,5 |
| R Contorno puño manga corta | 40,0 | 41,0 | 43,0 | 44,5 | 45,5 | 47,0 | +/- 1,0 |

10. INDICACIONES DE CORTE Y CONFECCIÓN

Instrucciones de corte: Respetar hilos, no alterar medidas, no torcer tela, no mover piquetes ni aplomos.

Instrucciones de confección: Respetar costuras, piquetes y aplomos, no jalar la tela al coser, mandar molde para planchar costuras de bolsa, sobrecoser cuello chico, colocar primer ojal horizontal y botón a la altura de la bolsa chica y a partir del segundo botón 12.5 cm entre sí, remate en la costura de la bolsa, la colocación de botones en el cinturón será de 8 cm entre sí para todas las tallas.

Presilla de refuerzo: Bolsa, abertura vertical en cada costado y en donde se requiera.

ESTE DOCUMENTO SUSTITUYE A CUALQUIER OTRO DOCUMENTO NORMATIVO DE CALIDAD DE ESTA PRENDA, CON FECHA ANTERIOR A DICIEMBRE 2020

CONSULTAR LA ESPECIFICACIÓN TÉCNICA IMSS DE LA T.B.A



ANCHO DE LAS COSTURAS EN mm:

- Costados: 6 mm a 10 mm
- Manga: 6 mm a 10 mm
- Trasero: 6 mm a 10 mm
- Bolsa; costura remetida
- Doblado ruedo terminado con costura remetida $25 \text{ mm} \pm 5 \text{ mm}$
- Doblado en puño tipo valenciana $30 \text{ mm} \pm 5 \text{ mm}$ primer doblado, cargado costura a $2 \text{ mm} \pm 1 \text{ mm}$ para formar simulación.
- Doblado de bolsa superior e inferior terminado con costura remetida $20 \text{ mm} \pm 5 \text{ mm}$
- Abertura lateral de la bolsa: $21 \text{ cm} \pm 1,0 \text{ mm}$ que se forma de la misma pieza.

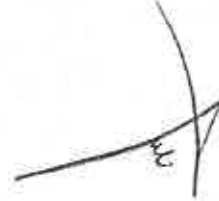

TIPOS DE PUNTAS:

Puntas Interiores

- Overlock con puntada de seguridad: $10 \text{ p.p.p.} \pm 2 \text{ p.p.p.}$ para las uniones de piezas de tela.
- Overlock sin puntada de seguridad: $10 \text{ p.p.p.} \pm 2 \text{ p.p.p.}$ para las orillas de la tela sola.

Todas las costuras y puntadas tendrán que ser uniformes.

PUNTADAS EXTERIORES:

- Recta: $10 \text{ p.p.p.} \pm 2$, con remate al principio y al final.

ANCHO PESPUNTE DE $6 \text{ mm} \pm 1 \text{ mm}$ EN:

- Cuello
- Aletilla
- Abertura de la bolsa lateral
- Cinturón

ANCHO PESPUNTE DE $2 \text{ mm} \pm 1 \text{ mm}$ EN:

- Sobrecostura de cuello
- Bolsas
- Simulación de puño

Todas las costuras y puntadas tendrán que ser uniformes.

HILOS Y AGUJAS UTILIZADAS EN LAS PUNTADAS (INFORMACIÓN DE REFERENCIA)

- Recta: Hilo de poliéster 100% fibra corta, adecuado para el tipo de tela y prenda, del mismo color de la prenda o tono similar.
- Overlock: Hilo de poliéster 100% fibra corta, adecuado para el tipo de tela y prenda, del mismo color de la prenda o tono similar.
- Numero de aguja: Calibre 90/14

ESTE DOCUMENTO SUSTITUYE A CUALQUIER OTRO DOCUMENTO NORMATIVO DE CALIDAD DE ESTA PRENDA, CON FECHA ANTERIOR A DICIEMBRE 2020

CONSULTAR LA ESPECIFICACIÓN TÉCNICA IMSS DE LA TELA



- Aditamentos: Pie compensado.

HABILITACIÓN:

- Botones: 7 piezas plástico cóncavos en el centro, color mate al tono de la prenda (no transparente) No. 30 de dos orificios (4 en delantero y 3 en cinturón de ajuste).

11. TELA Y COLOR

Tela: Deberá apegarse a lo establecido en las Especificación Técnica IMSS – Telas Utilizadas en Ropa Contractual – GABARDINA 75% Algodón, 25% Poliéster (Elasterell-P) Tipo 1 y Tipo 2, Especificaciones y Ensayos.

Zona "A" Tipo 1
Zona "B" Tipo 2

COLOR:

| | | | | |
|--|---|-------------------------|--------|------------------------|
| TELA: | GABARDINA 75% Algodón, 25% Poliéster (Elasterell-P) | | | |
| COLORES CÓDIGO PANTONE: TCX o TPG | Arena 16 - 0928 | Verde agua 13 - 5414 | Blanco | Azul Marino 19-4028 |
| LOGOSÍMBOLO COLOR CÓDIGO PANTONE: * | Verde 561 C ó 561 U | | | BLANCO |

ESPECIFICACIONES DEL SIMBOLO Y SIGLAS DEL IMSS

Dimensiones del símbolo y siglas del IMSS

Símbolo del IMSS: De 4,0 cm +/- 0,5 cm de altura por 4,0 cm +/- 0,5 cm de ancho

Siglas del IMSS: De 1,3 cm +/- 0,3 cm de altura (ancho en proporción).

Ver Especificación Técnica IMSS Logosímbolo IMSS - Bordado y Estampado- Especificaciones y Ensayos

12. ETIQUETADO

Cada prenda deberá de llevar una etiqueta cosida y colocada en el interior del artículo. La etiqueta debe contener impreso en forma legible e indeleble, los siguientes datos y/o leyendas en español:

ESTE DOCUMENTO SUSTITUYE A CUALQUIER OTRO DOCUMENTO NORMATIVO DE CALIDAD DE ESTA PRENDA, CON FECHA ANTERIOR A DICIEMBRE 2020

CONSULTAR LA ESPECIFICACIÓN TÉCNICA IMSS DE LA TELA



- Número de Cedula del Cuadro Básico de Productos Textiles y Calzado
- Número de clave del Cuadro Básico de Productos Textiles y Calzado
- Número de lote
- Año de fabricación
- Talla expresada en formato:

| | |
|--------------------|----|
| Talla Chica | CH |
| Talla Mediana | M |
| Talla Grande | G |
| Talla Extra Grande | X |
| Talla Especial | ES |
| Talla Plus | PL |
- Marca o logotipo, razón social o nombre y domicilio del fabricante o proveedor.
- Contenido de fibras.
- Instrucciones sobre el cuidado y conservación del artículo.
- País de origen.
- Registro Federal de Contribuyentes del Fabricante o Proveedor.

En caso de que todos los datos y leyendas de etiquetado del artículo no puedan quedar contenidos en una, se pueden utilizar dos.

Las etiquetas deben estar elaboradas en tela tejida o tela tejida plastificada, suave al tacto, no rígida, sin filos cortantes y que resistan los procesos de lavado sin perder la información marcada.

Lo anterior en base a lo establecido en la norma NOM-004-SCFI-2006, NMX-A3758-INNTEX-2014 y a lo solicitado por el Instituto.

PRENDA TERMINADA

La prenda no debe presentar los siguientes defectos: agujeros, costuras rotas o salidas, costuras encimadas, irregularidades de hilos, hilos flojos, hilo tenso, hilo interrumpido, materias extrañas, motas (bolas en los hilos o el tejido), cocas (hilos enredados), cualquier tipo de manchas o exceso de apresto, diferentes tonos en el color de la prenda o cualquier defecto que demerite la calidad de la prenda.

La prenda deberá presentarse debidamente limpia de hilo (Deshebrado), costuras limpias, y planchada.

13. ENVASE

Una prenda de una talla planchada, doblada y acomodada, dentro de una bolsa o envoltura de plástico o material similar, transparente, resistente y de tamaño adecuado para contenerla, Con etiquetado que identifique la prenda con la siguiente información:

- Nombre del proveedor
- Numero de licitación

ESTE DOCUMENTO SUSTITUYE A CUALQUIER OTRO DOCUMENTO NORMATIVO DE CALIDAD DE ESTA PRENDA, CON FECHA ANTERIOR A DICIEMBRE 2020

CONSULTAR LA ESPECIFICACIÓN TÉCNICA IMSS DE LA TELA



- Numero de cedula
- Clave de identificación de la prenda

El tipo y calidad de los envases son responsabilidad del proveedor. Deben proteger al producto y resistir las condiciones de manejo, transporte y almacenamiento, en los diferentes climas del país.

14. ALMACENAMIENTO

Almacenamiento en locales cubiertos, protegidos de la lluvia y de la exposición directa a los rayos, así como fuentes de calor o vapores.

15. REFERENCIAS NORMATIVAS Y BIBLIOGRAFÍA

Para la correcta aplicación de la presente especificación Técnica, se deben consultar los siguientes documentos o los que los sustituyan:

NMX-A-3758-INNTEX-2014 Textiles-Código de generación de etiquetas de cuidado con el uso de símbolos.

NOM - 004 - SCFI - 2006 Información Comercial - Etiquetado de productos textiles, prendas de vestir, sus accesorios y ropa de casa.

IMSS - Cuadro Básico de Productos Textiles y Calzado.

Especificación Técnica IMSS - Telas Utilizadas en Ropa Contractual - GABARDINA 75% Algodón, 25% Poliéster (ELASTERELL-P) Tipo 1, Especificaciones y Ensayos.

Especificación Técnica IMSS - Telas Utilizadas En Ropa Contractual - Gabardina 75% Algodón, 25% Poliéster (ELASTERELL-P) Tipo 2, Especificaciones y Ensayos.

Especificación Técnica IMSS Logosímbolo IMSS - Bordado y Estampado-Especificaciones y Ensayos

IMSS - Guía de Defectos de Ropa Contractual.

ESTE DOCUMENTO SUSTITUYE A CUALQUIER OTRO DOCUMENTO NORMATIVO DE CALIDAD DE ESTA PRENDA, CON FECHA ANTERIOR A DICIEMBRE 2020

CONSULTAR LA ESPECIFICACIÓN TÉCNICA IMSS DE LA TELA

SIN TEXTO



INSTITUTO MEXICANO DEL SEGURO SOCIAL

BATA PARA DAMA

CEDULA 2

ESPECIFICACIÓN TÉCNICA IMSS

CUADRO BÁSICO DE PRODUCTOS TEXTILES Y CALZADO
210 ROPA CONTRACTUAL

Zona "A"

Zona "B"

CEDULA NO. 2
BATA PARA DAMA

ESTE DOCUMENTO SUSTITUYE A CUALQUIER OTRO DOCUMENTO NORMATIVO DE CALIDAD DE ESTA
PRENDA, CON FECHA ANTERIOR A DICIEMBRE 2021

CONSULTAR LA ESPECIFICACIÓN TÉCNICA IMSS DE LA ELA

Página 1 de 14

ANEXOS
DIVISIÓN DE CONTRATOS



ÍNDICE

| | | |
|-----|---|----|
| 1. | INTRODUCCIÓN..... | 3 |
| 2. | OBJETIVO Y CAMPO DE APLICACIÓN..... | 3 |
| 3. | DEFINICIONES..... | 3 |
| 4. | SÍMBOLOS Y ABREVIATURAS..... | 4 |
| 5. | DESCRIPCIÓN..... | 5 |
| 6. | CATEGORÍAS Y COLORES..... | 5 |
| 7. | TALLAS Y CLAVES..... | 6 |
| 8. | FIGURAS DE LA BATA (No a escala, con valor referencial únicamente)..... | 7 |
| 9. | DIMENSIONES EN CENTÍMETROS..... | 9 |
| 10. | INDICACIONES DE CORTE Y CONFECCIÓN..... | 9 |
| 11. | TELA Y COLOR..... | 11 |
| 12. | ETIQUETADO..... | 12 |
| 13. | ENVASE..... | 13 |
| 14. | ALMACENAMIENTO..... | 13 |
| 15. | REFERENCIAS NORMATIVAS Y BIBLIOGRAFÍA..... | 13 |

ESTE DOCUMENTO SUSTITUYE A CUALQUIER OTRO DOCUMENTO NORMATIVO DE CALIDAD DE ESTA PRENDA, CON FECHA ANTERIOR A DICIEMBRE 2020
CONSULTAR LA ESPECIFICACIÓN TÉCNICA IMSS DE LA TELA



1. INTRODUCCIÓN

Con la finalidad de dar cumplimiento con el Contrato Colectivo de Trabajo en lo relativo a la adquisición de ropa de trabajo para los trabajadores con derecho del Instituto Mexicano de Seguro Social se establecen las siguientes especificaciones técnicas que indican las características que debe contener la Bata para dama.

2. OBJETIVO Y CAMPO DE APLICACIÓN

Establecer las especificaciones en confección y dimensionalidad en cuanto a las tallas de la Bata para dama para el uso de diferentes servicios. (Ver tabla de categorías).

3. DEFINICIONES

Bata: Prenda de vestir holgada que cubre el tronco y extremidades a partir de los hombros, esta puede ser de diferentes largos, utilizada para brindar protección y en la mayoría de los casos sobre la vestimenta.

Botón: Pieza pequeña agujerada y cosida a la ropa para abrochar al pasar por el ojal.

Costura de cadeneta: Costura colocada en ciertos lugares de la prenda que lleva un tipo de cadena en uno de los lados y por el otro un hilo unido a cada uno de los eslabones y se aplican en donde se ejercen los mayores esfuerzos en las prendas de vestir. Esta costura debe tener de 10 a 12 p.p.p. de longitud como mínimo.

Dimensiones: Cada una de las direcciones en que se mide la extensión de una prenda.

Descripción de la prenda: Se mencionan las características que componen la prenda; largo, tipo de manga, tipo de cuello, altura, tamaño de bolsa y otras; así como la tela de confección y habilitaciones.

Doblado: Pliegue que se hace a la ropa en los bordes.

Etiqueta: Elaborada de tela con una duración cuando menos igual a la prenda donde se aplique. Debe ir cosida y contener información referente al confeccionista, cuidados en el uso de la prenda e información específica solicitada. Los textos de la etiqueta deben ser visibles con durabilidad de la prenda.

Figura: Esquema de la prenda de vista frontal y espalda con sus acotaciones (dimensiones).

Gabardina de algodón: Tela formada por ligamento sarga o derivado de ésta, cuya característica es que forma surcos diagonales; está tejida con hilos de urdimbre y trama de diferentes títulos siendo la densidad de hilos de urdimbre superior a la de los hilos de trama.

ESTE DOCUMENTO SUSTITUYE A CUALQUIER OTRO DOCUMENTO NORMATIVO DE CALIDAD DE ESTA PRENDA, CON FECHA ANTERIOR A DICIEMBRE 2021

CONSULTAR LA ESPECIFICACIÓN TÉCNICA IMSS DE LA TELA



Habilitaciones: Son todos aquellos accesorios complementarios para la confección y terminado de la prenda.

Lote: Cantidad de tela y prendas que integra una orden de confección o compra.

Ojal: Pequeña abertura reforzada en sus bordes que tienen algunas prendas y que sirve para abrochar un botón.

Presillas: Costuras de puntos unidos, que sirven para reforzar el extremo de otras costuras, uniones y partes sometidas a esfuerzos.

Remate: Es la acción de concluir o terminar una costura, con el fin de afianzarla o asegurarla.

Sisa: Sesgadura hecha en la tela de la prenda, para que ajusten bien en la parte superior del cuerpo.

Sobrehilado: Costura que se hace en las orillas de la tela para evitar el deshilachado.

Tolerancias: Variación permitida a una magnitud dada.

Vivos: Orillas o bordes postizos de los bolsillos cortados.

4. SÍMBOLOS Y ABREVIATURAS

Para los propósitos de esta especificación técnica, se establecen los siguientes símbolos y abreviaturas.

| | |
|-----------|---|
| cm | Centímetro |
| ema | Entidad Mexicana de Acreditación |
| INNTEX | Instituto Nacional de Normalización Textil, A.C. |
| NMX | Estándar Mexicano |
| NOM | Norma Oficial Mexicana |
| mm | Milímetro |
| TCX o TPG | Código de la numeración Pantone de colores de las telas, TCX = edición en tela, TPG = edición en papel ecológico. |
| % | Por ciento |
| ± | Mas, menos |
| p.p.p. | Puntadas por pulgada |
| C o U | Código de la numeración Pantone de colores para el logotipo |

ESTE DOCUMENTO SUSTITUYE A CUALQUIER OTRO DOCUMENTO NORMATIVO DE CALIDAD DE ESTA PRENDA, CON FECHA ANTERIOR A DICIEMBRE 2020

CONSULTAR LA ESPECIFICACIÓN TÉCNICA IMSS DE LA TELA



5. DESCRIPCION

BATA CORTE RECTO. **CUELLO:** SPORT CON ENTRETELA EN CUELLO Y SOLAPA Y PESPUNTE. **DELANTERO:** DE DOS PIEZAS Y PINZA A LA ALTURA DEL BUSTO, CIERRA AL FRENTE CON CINCO BOTONES Y OJALES, CON TRES BOLSAS DE PARCHÉ CON VIVO EN LA PARTE INFERIOR DEL DOBLADILLO, LAS PUNTAS INFERIORES CON TERMINACION EN DIAGONAL, UNA DEBAJO DE LA CINTURA EN CADA PIEZA Y UNA EN LA PIEZA DEL LADO IZQUIERDO A LA ALTURA DEL BUSTO, CON ABERTURA PARA PLUMA DE 30 mm ± 3 mm DE ANCHO, **ESPALDA:** DE DOS PIEZAS, CON ABERTURA EN LA PARTE INFERIOR, DE LA COSTURA, CON CINTURÓN DE AJUSTE CON TRES BOTONES Y OJALES. **MANGA:** CORTA RECTA, DE UNA PIEZA, DOBLADILLO (TIPO VALENCIANA) Y VIVO COLOR DE ACUERDO A LA CATEGORÍA, LOGOSÍMBOLO DEL IMSS CENTRADO Y BORDADO EN LA MANGA IZQUIERDA.

6. CATEGORÍAS Y COLORES

Zona "A y B"

| CATEGORÍAS | COLORES |
|--|-------------|
| AUXILIAR DE ADMINISTRACIÓN EN UNIDAD MEDICA AUXILIAR DE ADMINISTRACIÓN EN U.M.C. AUXILIAR DE ALMACEN AUXILIAR DE SERVICIOS ADMINISTRATIVOS (A) AYUDANTE DE AUTOPSIAS AYUDANTE DE EMBALSAMAMIENTO COORDINADOR DE ALMACEN MENSAJERO (A) OFICIAL DE ALMACEN | ARENA |
| AUXILIAR DE TRABAJO SOCIAL JEFE DE LÍNEA EN TIENDAS | AZUL MARINO |
| BECADOS (CARRERAS TÉCNICAS) TÉCNICO RADIÓLOGO, FISIOTERAPEUTA TÉCNICO EN INHALOTERAPIA, PROTESIS Y ORTESIS, HISTOTECNOLOGO, RADIOTERAPEUTA, TÉCNICO EN MEDICINA NUCLEAR Y FONOAUDIÓLOGO ELECTROCARDIOGRAFISTA MASAJISTA OPERADOR DE MÁQUINA DE REVELADO AUTOMÁTICO OPERADOR DE SERVICIOS AUXILIARES DE U.M.C. (RADIODIAGNOSTICO) OPTOMETRISTA PSICÓMETRA RADIOTERAPEUTA TÉCNICO EN ANESTESIA | BLANCO |

ESTE DOCUMENTO SUSTITUYE A CUALQUIER OTRO DOCUMENTO NORMATIVO DE CALIDAD DE ESTA PRENDA, CON FECHA ANTERIOR A DICIEMBRE 2021

CONSULTAR LA ESPECIFICACIÓN TÉCNICA IMSS DE LA TELA



INSTITUTO MEXICANO DEL SEGURO SOCIAL

BATA PARA DAMA

CEDULA 2

| | |
|---|------------|
| TÉCNICO EN EL MANEJO DE APARATOS PARA ELECTRODIAGNÓSTICO YESISTA | |
| CAJERO EN TIENDAS | VERDE AGUA |

(A) CUANDO LABOREN EN UNIDAD MEDICA

7. TALLAS Y CLAVES

ZONA "A"

| TALLA | ARENA | AZUL MARINO | BLANCO | VERDE AGUA |
|--------------|--------------------|--------------------|--------------------|--------------------|
| CHICA | 210.110.0432.00.00 | 210.110.0739.00.00 | 210.110.0531.00.00 | 210.110.0630.00.00 |
| MEDIANA | 210.110.0465.00.00 | 210.110.0762.00.00 | 210.110.0564.00.00 | 210.110.0663.00.00 |
| GRANDE | 210.110.0499.00.00 | 210.110.0796.00.00 | 210.110.0598.00.00 | 210.110.0697.00.00 |
| EXTRA-GRANDE | 210.110.2057.00.00 | 210.110.2115.00.00 | 210.110.2073.00.00 | 210.110.2099.00.00 |
| ESPECIAL | 210.110.2065.00.00 | 210.110.2123.00.00 | 210.110.2081.00.00 | 210.110.2107.00.00 |
| PLUS | 210.110.2370.00.00 | 210.110.2388.00.00 | 210.110.2396.00.00 | 210.110.2404.00.00 |

ZONA "B"

| TALLA | ARENA | AZUL MARINO | BLANCO | VERDE AGUA |
|--------------|--------------------|--------------------|--------------------|--------------------|
| CHICA | 210.110.2719.00.00 | 210.110.2891.00.00 | 210.110.2834.00.00 | 210.110.2776.00.00 |
| MEDIANA | 210.110.2727.00.00 | 210.110.2909.00.00 | 210.110.2842.00.00 | 210.110.2784.00.00 |
| GRANDE | 210.110.2735.00.00 | 210.110.2917.00.00 | 210.110.2859.00.00 | 210.110.2792.00.00 |
| EXTRA-GRANDE | 210.110.2743.00.00 | 210.110.2925.00.00 | 210.110.2867.00.00 | 210.110.2800.00.00 |
| ESPECIAL | 210.110.2750.00.00 | 210.110.2933.00.00 | 210.110.2875.00.00 | 210.110.2818.00.00 |
| PLUS | 210.110.2768.00.00 | 210.110.2941.00.00 | 210.110.2883.00.00 | 210.110.2826.00.00 |

ESTE DOCUMENTO SUSTITUYE A CUALQUIER OTRO DOCUMENTO NORMATIVO DE CALIDAD DE ESTA
PRENDA, CON FECHA ANTERIOR A DICIEMBRE 2020
CONSULTAR LA ESPECIFICACIÓN TÉCNICA IMSS DE LA TELA



8. FIGURAS DE LA BATA (No a escala, con valor referencial únicamente)

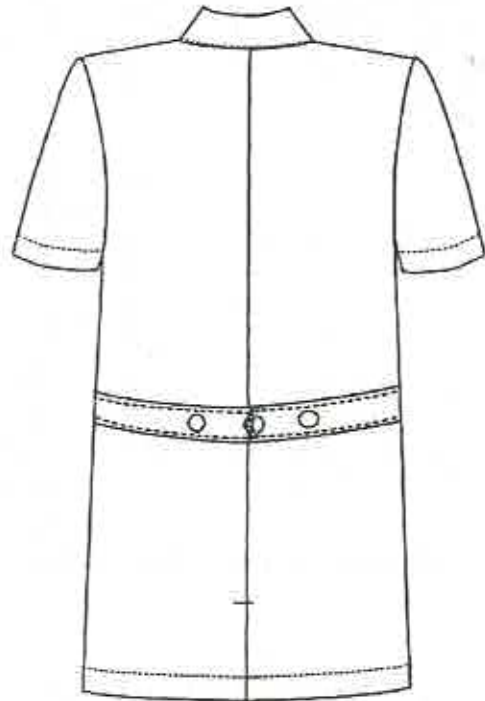
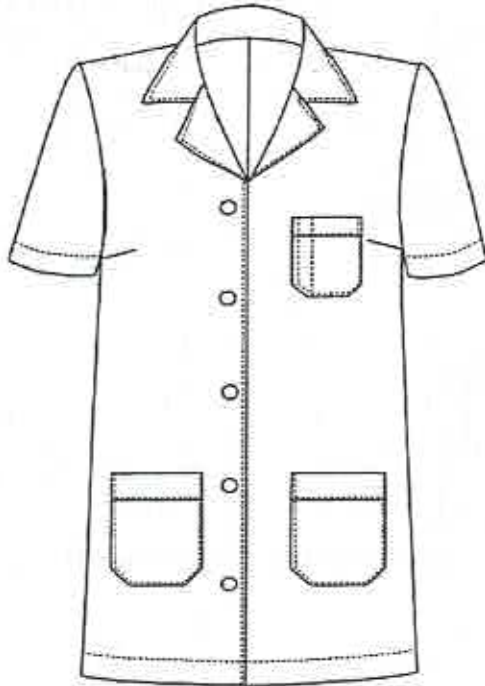

ESTE DOCUMENTO SUSTITUYE A CUALQUIER OTRO DOCUMENTO NORMATIVO DE CALIDAD DE ESTA PRENDA, CON FECHA ANTERIOR A DICIEMBRE 2020

CONSULTAR LA ESPECIFICACIÓN TÉCNICA IMSS DE LA TELA



BATA VISTA DE FRENTE (No a escala, con valor referencial únicamente)

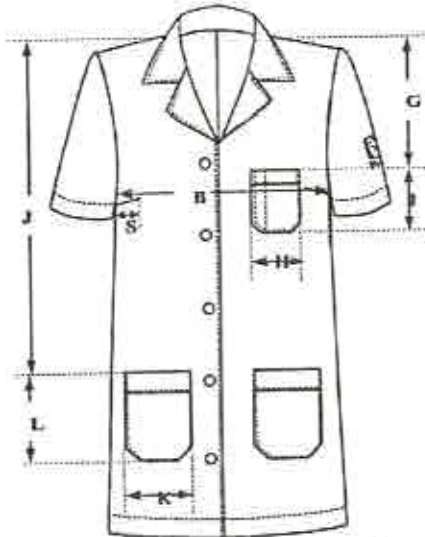

BATA VISTA DE ESPALDA (No a escala, con valor referencial únicamente)

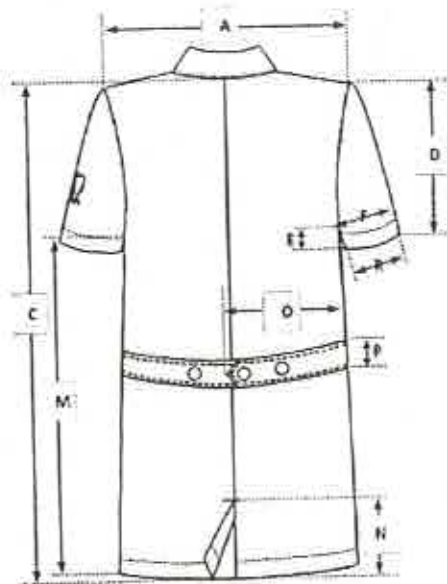

ESTE DOCUMENTO SUSTITUYE A CUALQUIER OTRO DOCUMENTO NORMATIVO DE CALIDAD DE ESTA PRENDA, CON FECHA ANTERIOR A DICIEMBRE 2020
CONSULTAR LA ESPECIFICACIÓN TÉCNICA IMSS DE LA TELA



CUELLO (No a escala, con valor referencial únicamente)

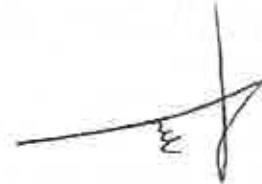
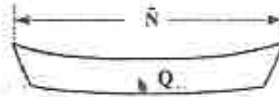

9. DIMENSIONES EN CENTÍMETROS

| CONCEPTO | CH | M | G | EX | ES | PL | TOLERANCIA |
|---|----------------------|-------|-------|-------|-------|-------|------------|
| A Ancho de espalda (de hombro a hombro) | 40,5 | 43,5 | 46,5 | 48,5 | 52,5 | 56,0 | +/- 1,0 |
| B Contorno de Busto | 112,5 | 122,5 | 133,5 | 143,5 | 152,5 | 162,5 | +/- 1,0 |
| C Largo total bata (Tomada a partir del centro de la base del cuello en la espalda) | 86,0 | 88,5 | 91,5 | 94,5 | 97,5 | 100,5 | +/- 1,0 |
| D Largo manga | 23,5 | 25,5 | 27,0 | 28,5 | 30,0 | 31,5 | +/- 1,0 |
| E Largo costado manga | 6,5 | 8,0 | 9,0 | 10,5 | 11,0 | 12,5 | +/- 1,0 |
| F Contorno manga | SOLO COMO REFERENCIA | | | | | | |
| G Altura bolsa superior | 24,0 | 24,0 | 24,5 | 25,5 | 25,5 | 26,5 | +/- 1,0 |
| H Ancho bolsa superior | 12,5 | 12,5 | 12,5 | 13,5 | 13,5 | 13,5 | +/- 1,0 |
| I Largo bolsa superior | 14,0 | 14,0 | 14,0 | 15,0 | 15,0 | 15,0 | +/- 1,0 |
| J Altura bolsa inferior | 56,5 | 57,0 | 57,0 | 57,5 | 57,5 | 57,5 | +/- 1,0 |
| K Ancho bolsa inferior | 17,5 | 17,5 | 17,5 | 18,0 | 19,0 | 19,0 | +/- 1,0 |
| L Largo bolsa inferior | 18,5 | 18,5 | 18,5 | 18,5 | 19,5 | 19,5 | +/- 1,0 |
| M Largo costado talle | 58,0 | 59,5 | 61,5 | 64,0 | 65,0 | 67,0 | +/- 1,0 |
| N Largo abertura trasera | 16,5 | 16,5 | 16,5 | 16,5 | 16,5 | 16,5 | +/- 1,0 |
| N Largo cuello | 37,5 | 39,5 | 42,0 | 45,5 | 45,5 | 47,5 | +/- 1,0 |
| O Largo cinturón | 29,5 | 32,0 | 34,5 | 40,0 | 49,5 | 52,0 | +/- 1,0 |
| P Ancho cinturón | 3,5 | 3,5 | 4,0 | 5,0 | 5,0 | 5,0 | +/- 0,5 |
| Q Ancho cuello | 9,0 | 9,0 | 9,0 | 9,0 | 9,0 | 9,0 | +/- 0,5 |
| R Contorno puño manga corta | 40,0 | 43,0 | 46,0 | 48,0 | 52,5 | 53,5 | +/- 1,0 |
| S Largo pinza | 10,0 | 10,0 | 11,5 | 11,5 | 13,0 | 14,0 | +/- 1,0 |

10. INDICACIONES DE CORTE Y CONFECCIÓN

Instrucciones de corte: Respetar hilos, no alterar medidas, no torcer tela, no hacer piquetes ni aplomos.

Instrucciones de confección: Respetar costuras, piquetes y aplomos, no jalar la tela al coser, mandar molde para planchar costuras de bolsa, sobre coser cuello chico, colocar primer ojal horizontal y botón a la altura de la bolsa chica y a partir del segundo botón 12.5 cm entre sí, remate en la costura de la bolsa, la colocación de botones en el cinturón será de 8 cm entre sí para todas las tallas.

ESTE DOCUMENTO SUSTITUYE A CUALQUIER OTRO DOCUMENTO NORMATIVO DE CALIDAD DE ESTA PRENDA, CON FECHA ANTERIOR A DICIEMBRE 2021
CONSULTAR LA ESPECIFICACIÓN TÉCNICA IMSS DE LA TELA



Presilla de refuerzo: Bolsa, abertura vertical en cada costado y en donde se requiera.

ANCHO DE LAS COSTURAS EN mm:

- Costados: 6 mm a 10 mm
- Mangas: 6 mm a 10 mm
- Traseros: 6 mm a 10 mm
- Bolsa: costura remetida
- Pinza: 12 mm \pm 2 mm inicio desvanecido a terminar en nada
- Vivos: 5,0 mm \pm 1,0 mm terminado limpio
- Doblado ruedo terminado con costura remetida 25 mm \pm 5 mm
- Doblado en puño tipo valenciana incluye vivo: 30 mm \pm 5 mm primer doblado, cargado costura a 2 mm \pm 1 mm para formar simulación.
- Doblado de bolsa superior e inferior incluye vivo: terminado con costura remetida 20 mm \pm 5mm

TIPOS DE PUNTADAS:

Puntadas interiores

- Overlock con puntada de seguridad: 10 p.p.p \pm 2 p.p.p. para las uniones de piezas de tela.
- Overlock sin puntada de seguridad: 10 p.p.p. \pm 2 p.p.p. para las orillas de tela sola.

Todas las costuras y puntadas tendrán que ser uniformes.

PUNTADAS EXTERIORES:

- Recta: 10 p.p.p. \pm 2, con remate al principio y al final.

ANCHO PESPUNTE DE 6 mm \pm 1 mm EN:

- Cuello
- Aletilla
- Cinturón

ANCHO PESPUNTE DE 2 mm \pm 1 mm EN:

- Sobrecostura de cuello
- Bolsas
- Simulación de puño

Todas las costuras y puntadas tendrán que ser uniformes.

HILOS Y AGUJAS UTILIZADAS EN LAS PUNTADAS (INFORMACIÓN DE REFERENCIA)

- Recta: Hilo de poliéster 100% fibra corta, adecuado para el tipo de tela y prenda. Del mismo color de la prenda o tono similar.

ESTE DOCUMENTO SUSTITUYE A CUALQUIER OTRO DOCUMENTO NORMATIVO DE CALIDAD DE ESTA PRENDA, CON FECHA ANTERIOR A DICIEMBRE 2020

CONSULTAR LA ESPECIFICACIÓN TÉCNICA IMSS DE LA TELA



- Overlock: Hilo de poliéster 100% fibra corta, adecuado para el tipo de tela y prenda. Del mismo color de la prenda o tono similar.
- Numero de aguja; Calibre 90/14
- Aditamentos: Pie compensado.

HABILITACIÓN:

- Botones: 8 piezas plástico cóncavos en el centro, color mate al tono de la prenda (no transparente) No. 30 de dos orificios (5 en delantero y 3 en cinturón de ajuste).
- Bies para vivo 100% poliéster de 5 mm de ancho.

11. TELA Y COLOR

Tela: Deberá apegarse a lo establecido en las Especificación Técnica IMSS – Telas Utilizadas en Ropa Contractual – GABARDINA 75% Algodón, 25% Poliéster (Elasterell-P) Tipo 1 y Tipo 2, Especificaciones y Ensayos.

Tela (bies para vivos): Deberá apegarse a lo establecido en la Especificación Técnica IMSS – Telas utilizadas en ropa contractual - 100% Poliéster – Tela para Bies de vivos – Especificación y ensayos.

Zona "A" Tipo 1
Zona "B" Tipo 2

COLOR:

| | | | | |
|---|---|-------------------------|--------|------------------------|
| TELA: | GABARDINA 75% Algodón, 25% Poliéster (Elasterell-P) | | | |
| COLORES CÓDIGO PANTONE: TCX o TPG | Arena 16 - 0928 | Verde agua 13 - 5414 | Blanco | Azul Marino 19-4028 |
| LOGOSÍMBOLO COLOR: CÓDIGO PANTONE: * | Verde 561 C ó 561 U | | | BLANCO |

| BIES PARA VIVOS | |
|------------------------------|-----------------|
| Tela: | 100% Poliéster |
| Código pantone: TCX o TPG | Verde 19 - 5420 |

ESTE DOCUMENTO SUSTITUYE A CUALQUIER OTRO DOCUMENTO NORMATIVO DE CALIDAD DE ESTA PRENDA, CON FECHA ANTERIOR A DICIEMBRE 2021
CONSULTAR LA ESPECIFICACIÓN TÉCNICA IMSS DE LA TELA



ESPECIFICACIONES DEL SIMBOLO Y SIGLAS DEL IMSS

Dimensiones del símbolo y siglas del IMSS

Símbolo del IMSS: De 4,0 cm +/- 0,5 cm de altura por 4,0 cm +/- 0,5 cm de ancho.

Siglas del IMSS: De 1,3 cm +/- 0,3 cm de altura (ancho en proporción).

Ver Especificación Técnica IMSS Logosímbolo IMSS - Bordado y Estampado- Especificaciones y Ensayos.

12. ETIQUETADO

Cada prenda deberá de llevar una etiqueta cosida y colocada en el interior del artículo. La etiqueta debe contener impreso en forma legible e indeleble, los siguientes datos y/o leyendas en español:

- Número de Cedula del Cuadro Básico de Productos Textiles y Calzado
- Número de clave del Cuadro Básico de Productos Textiles y Calzado
- Número de lote
- Año de fabricación
- Talla expresada en formato:

| | |
|--------------------|----|
| Talla Chica | CH |
| Talla Mediana | M |
| Talla Grande | G |
| Talla Extra Grande | X |
| Talla Especial | ES |
| Talla Plus | PL |
- Marca o logotipo, razón social o nombre y domicilio del fabricante o proveedor.
- Contenido de fibras.
- Instrucciones sobre el cuidado y conservación del artículo.
- País de origen.
- Registro Federal de Contribuyentes del Fabricante o Proveedor.

En caso de que todos los datos y leyendas de etiquetado del artículo no puedan quedar contenidos en una, se pueden utilizar dos.

Las etiquetas deben estar elaboradas en tela tejida o tela tejida plastificada, suave al tacto, no rígida, sin filos cortantes y que resistan los procesos de lavado sin perder la información marcada.

Lo anterior en base a lo establecido en la norma NOM-004-SCFI-2006, NMX-3758-INNTEX-2014 y a lo solicitado por el Instituto.

ESTE DOCUMENTO SUSTITUYE A CUALQUIER OTRO DOCUMENTO NORMATIVO DE CALIDAD DE ESTA
PRENDA, CON FECHA ANTERIOR A DICIEMBRE 2020
CONSULTAR LA ESPECIFICACIÓN TÉCNICA IMSS DE LA TELA



PRENDA TERMINADA

La prenda no debe presentar los siguientes defectos: agujeros, costuras rotas o saltadas, costuras encimadas, irregularidades de hilos, hilos flojos, hilo tenso, hilo interrumpido, materias extrañas, motas (bolas en los hilos o el tejido), cocas (hilos enredados), cualquier tipo de manchas o exceso de apresto, diferentes tonos en el color de la prenda o cualquier defecto que demerite la calidad de la prenda.

La prenda deberá presentarse debidamente limpia de hilo (Deshebrado), costuras limpias, y planchada.

13. ENVASE

Una prenda de una talla planchada, doblada y acomodada, dentro de una bolsa de plástico, transparente, resistente y de tamaño adecuado para contenerla con etiquetado que identifique la prenda con la siguiente información:

- Nombre del proveedor
- Numero de licitación
- Numero de cedula
- Clave de identificación de la prenda

El tipo y calidad de los envases son responsabilidad del proveedor. Deben proteger al producto y resistir las condiciones de manejo, transporte y almacenamiento, en los diferentes climas del país.

14. ALMACENAMIENTO

Almacenamiento en locales cubiertos, protegidos de la lluvia y de la exposición directa a los rayos del Sol, así como fuentes de calor o vapores.

15. REFERENCIAS NORMATIVAS Y BIBLIOGRAFÍA

Para la correcta aplicación de la presente especificación Técnica, se deben consultar los siguientes documentos o los que los sustituyan:

NMX-A-3758-INNTEX-2014 Textiles-Código de generación de etiquetas de cuidado con el uso de símbolos.

NOM - 004 - SCFI - 2006 Información comercial - Etiquetado de productos textiles, prendas de vestir, sus accesorios y ropa de casa.

IMSS - Cuadro Básico de Productos Textiles y Calzado.

ESTE DOCUMENTO SUSTITUYE A CUALQUIER OTRO DOCUMENTO NORMATIVO DE CALIDAD DE ESTA PRENDA, CON FECHA ANTERIOR A DICIEMBRE 2020

CONSULTAR LA ESPECIFICACIÓN TÉCNICA IMSS DE LA TELA



Especificación Técnica IMSS – Telas Utilizadas en Ropa Contractual – GABARDINA GABARDINA 75% Algodón, 25% Poliéster (Elasterell-P) Tipo 1, Especificaciones y Ensayos.

Especificación Técnica IMSS - Telas Utilizadas En Ropa Contractual - GABARDINA 75% Algodón, 25% Poliéster (Elasterell-P) Tipo 2, Especificaciones y Ensayos.

Especificación Técnica IMSS –Telas utilizadas en ropa contractual - 100%Poliéster – Tela para Bies de vivos – Especificación y ensayos.

Especificación Técnica IMSS Logosímbolo IMSS - Bordado Y Estampado-Especificaciones y Ensayos

IMSS - Guía de Defectos de Ropa Contractual.

[Handwritten signature]



[Handwritten checkmark]

ESPECIFICACIÓN TÉCNICA IMSS

**CUADRO BÁSICO DE PRODUCTOS TEXTILES Y CAZADO
210 ROPA CONTRACTUAL**

Zona "A"
Zona "B"

**Cedula No. 43
FILIPINA PARA CABALLERO**

ESTE DOCUMENTO SUSTITUYE A CUALQUIER OTRO DOCUMENTO NORMATIVO DE CALIDAD DE ESTA
PRENDA, CON FECHA ANTERIOR A DICIEMBRE 2021
CONSULTAR LA ESPECIFICACIÓN TÉCNICA IMSS DE LA TELA

Handwritten signature



ÍNDICE

Handwritten checkmark

| | |
|--|----|
| 1. INTRODUCCIÓN..... | 3 |
| 2. OBJETIVO Y CAMPO DE APLICACIÓN..... | 3 |
| 3. DEFINICIONES..... | 3 |
| 4. SÍMBOLOS Y ABREVIATURAS..... | 4 |
| 5. DESCRIPCIÓN..... | 4 |
| 6. CATEGORÍAS Y COLORES..... | 5 |
| 7. TALLAS Y CLAVES..... | 6 |
| 8. FIGURAS DE LA FILIPINA (No a escala, con valor referencial únicamente)..... | 7 |
| 9. DIMENSIONES EN CENTÍMETROS..... | 9 |
| 10. INDICACIONES DE CORTE Y CONFECCIÓN..... | 9 |
| 11. TELA Y COLOR..... | 11 |
| 12. ETIQUETADO..... | 12 |
| 13. ENVASE..... | 13 |
| 14. ALMACENAMIENTO..... | 13 |
| 15. REFERENCIAS NORMATIVAS Y BIBLIOGRAFÍA..... | 13 |

ESTE DOCUMENTO SUSTITUYE A CUALQUIER OTRO DOCUMENTO NORMATIVO DE CALIDAD DE ESTA PRENDA, CON FECHA ANTERIOR A DICIEMBRE 2020
CONSULTAR LA ESPECIFICACIÓN TÉCNICA IMSS DE LA TELA



1. INTRODUCCIÓN

Con la finalidad de dar cumplimiento con el Contrato Colectivo de Trabajo y lo relativo a la adquisición de ropa de trabajo para los trabajadores con derecho del Instituto Mexicano de Seguro Social se establecen las siguientes especificaciones técnicas que indican las características que debe contener la filipina para caballero.

2. OBJETIVO Y CAMPO DE APLICACIÓN

Establecer las especificaciones en confección y dimensionalidad en cuanto a las tallas de la filipina para caballero, para el uso de diferentes servicios. (Ver tabla de categorías).

3. DEFINICIONES

Cierre de cremallera.- Cierre formado por dos tiras flexibles guarnecidas de dientes metálicos o plásticos, el engrane se obtiene por medio de una corredera provista de dos canales.

Costura de cadeneta: Costura colocada en ciertos lugares de la prenda que lleva un tipo de cadena en uno de los lados y por el otro un hilo unido a cada uno de los eslabones y se aplican en donde se ejercen los mayores esfuerzos en las prendas de vestir. Esta costura debe tener de 10 a 12 p.p.p. de longitud como mínimo.

Dimensiones: Cada una de las direcciones en que se mide la extensión de una prenda.

Descripción de la prenda: Se mencionan las características que componen la prenda; largo, tipo de manga, tipo de cuello, altura, tamaño de bolsa y otras; así como la tela de confección y habilitaciones.

Doblado: Pliegue que se hace a la ropa en los bordes.

Etiqueta: Elaborada de tela con una duración cuando menos igual a la prenda donde se aplique. Debe ir cosida y contener información referente al confeccionista, cuidados en el uso de la prenda e información específica solicitada. Los textos de la etiqueta deben ser visibles con durabilidad de la prenda.

Figura: Esquema de la prenda de vista frontal y espalda con sus acotaciones (dimensiones).

Gabardina de algodón: Tela formada por ligamento sarga o derivado de ésta, cuya característica es que forma surcos diagonales; está tejida con hilos de urdimbre y trama de diferentes títulos siendo la densidad de hilos de urdimbre superior a la de los hilos de trama.

Habilitaciones: Son todos aquellos accesorios complementarios para la confección y terminado de la prenda.

ESTE DOCUMENTO SUSTITUYE A CUALQUIER OTRO DOCUMENTO NORMATIVO DE CALIDAD DE ESTA PRENDA, CON FECHA ANTERIOR A DICIEMBRE 2021

CONSULTAR LA ESPECIFICACIÓN TÉCNICA IMSS DE LA TELA

[Handwritten signature]



Lote: Cantidad de tela y prendas que integra una orden de confección o compra.

Ojal: Pequeña abertura reforzada en sus bordes que tienen algunas prendas y que sirve para abrochar un botón.

Presillas: Costuras de puntos unidos que sirven para reforzar el extremo de otras costuras, uniones y partes sometidas a esfuerzos.

Remate: Es la acción de concluir o terminar una costura, con el fin de afianzarla o asegurarla.

Sisa: Sesgadura hecha en la tela de la prenda, para que ajusten bien en la parte superior del cuerpo.

Sobrehilado: Costura que se hace en las orillas de la tela para evitar el deshilachado.

Tolerancias: Variación permitida a una magnitud dada.

4. SÍMBOLOS Y ABREVIATURAS

Para los propósitos de esta especificación técnica, se establecen los siguientes símbolos y abreviaturas.

| | |
|-----------|---|
| cm | Centímetro |
| ema | Entidad Mexicana de Acreditación |
| INNTEX | Instituto Nacional de Normalización Textil, A.C. |
| NMX | Estándar Mexicano |
| NOM | Norma Oficial Mexicana |
| mm | Milímetro |
| TCX o TPG | Código de la numeración Pantone de colores de las telas, TCX = edición en tela, TPG = edición en papel ecológico. |
| % | Por ciento |
| ± | Más, menos |
| p.p.p. | Puntadas por pulgada |
| C o U | Código de la numeración Pantone de colores para el logotipo. |

5. DESCRIPCION

FILIPINA: TIPO: RECTO; CUELLO: SPORT CON PESPUNTE ALREDEDOR; DELANTERO: DE DOS PIEZAS, CIERRE DE POLIESTER AL FRENTE, TRES BOLSAS DE PARCHE, UNA A LA ALTURA DE LA CINTURA EN CADA PIEZA Y UNA EN EL LADO IZQUIERDO A LA ALTURA DEL PECHO, ABERTURA EN LA PARTE INFERIOR DE LOS COSTADOS; ESPALDA: DE UNA PIEZA, DOBLE TABLEADO EN CADA UNO DE LOS LADOS, SUJETOS POR UN CINTURON FIJO CON PESPUNTE ALREDEDOR; ABERTURA VERTICAL EN LA PARTE BAJA DE CADA COSTADO. MANGA: RECTA DE UNA PIEZA CON PUÑO SIMULADO (TIPO VALENCIANA) Y LOGOSÍMBOLO DEL IMSS BORDADO Y CENTRADO EN LA PARTE SUPERIOR DE LA MANGA IZQUIERDA.

ESTE DOCUMENTO SUSTITUYE A CUALQUIER OTRO DOCUMENTO NORMATIVO DE CALIDAD DE ESTA PRENDA, CON FECHA ANTERIOR A DICIEMBRE 2020

CONSULTAR LA ESPECIFICACIÓN TÉCNICA IMSS DE LA TELA

[Handwritten signature]



[Handwritten mark]

6. CATEGORÍAS Y COLORES

Zona "A y B"

| CATEGORIAS | COLOR |
|-----------------------------|-------|
| AUXILIAR DE FARMACIA | VERDE |
| AYUDANTE DE FARMACIA | |
| COORDINADOR DE FARMACIA | |
| OFICIAL DE FARMACIA | |
| JEFE DE TURNO DE FARMACIA | |
| PREPARADOR DE RECETAS | |
| PREPARADOR DESPACHADOR | |
| OPERADOR DE TIENDAS | ARENA |
| OPERADOR GENERAL EN TIENDAS | |

ESTE DOCUMENTO SUSTITUYE A CUALQUIER OTRO DOCUMENTO NORMATIVO DE CALIDAD DE ESTA PRENDA, CON FECHA ANTERIOR A DICIEMBRE 2021

CONSULTAR LA ESPECIFICACIÓN TÉCNICA IMSS DE LA TELA



7. TALLAS Y CLAVES



ZONA "A"

| TALLA | VERDE | ARENA |
|--------------|--------------------|--------------------|
| CHICA | 210.025.0329.00.00 | 210.025.0675.00.00 |
| MEDIAN | 210.025.0337.00.00 | 210.025.0667.00.00 |
| GRANDE | 210.025.0345.00.00 | 210.025.0659.00.00 |
| EXTRA-GRANDE | 210.025.0352.00.00 | 210.025.0642.00.00 |
| ESPECIAL | 210.025.0360.00.00 | 210.025.0634.00.00 |
| PLUS | 210.025.0428.00.00 | 210.025.0626.00.00 |

ZONA "B"

| TALLA | VERDE | ARENA |
|--------------|--------------------|--------------------|
| CHICA | 210.025.0444.00.00 | 210.025.0683.00.00 |
| MEDIAN | 210.025.0451.00.00 | 210.025.0691.00.00 |
| GRANDE | 210.025.0469.00.00 | 210.025.0709.00.00 |
| EXTRA-GRANDE | 210.025.0477.00.00 | 210.025.0717.00.00 |
| ESPECIAL | 210.025.0485.00.00 | 210.025.0725.00.00 |
| PLUS | 210.025.0493.00.00 | 210.025.0733.00.00 |

ESTE DOCUMENTO SUSTITUYE A CUALQUIER OTRO DOCUMENTO NORMATIVO DE CALIDAD DE ESTA
PRENDA, CON FECHA ANTERIOR A DICIEMBRE 2020
CONSULTAR LA ESPECIFICACIÓN TÉCNICA IMSS DE LA TELA

[Handwritten signature]



8. FIGURAS DE LA FILIPINA (No a escala, con valor referencial únicamente)

[Handwritten checkmark]

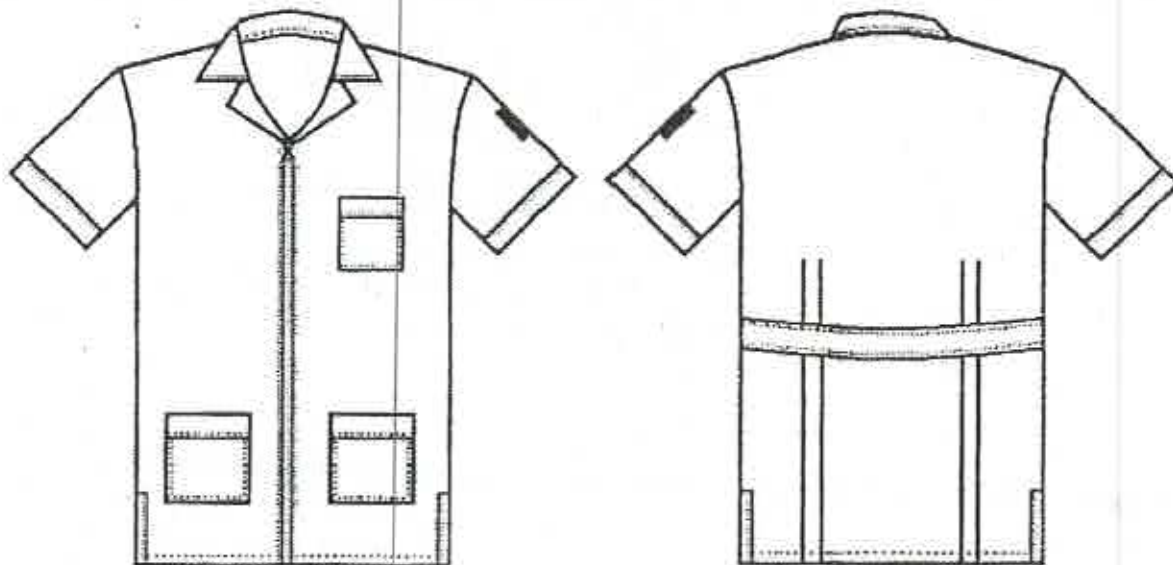

ESTE DOCUMENTO SUSTITUYE A CUALQUIER OTRO DOCUMENTO NORMATIVO DE CALIDAD DE ESTA PRENDA, CON FECHA ANTERIOR A DICIEMBRE 2023
CONSULTAR LA ESPECIFICACIÓN TÉCNICA IMSS DE LA TELA



Filipina VISTA DE FRENTE (No a escala, con valor referencial únicamente)

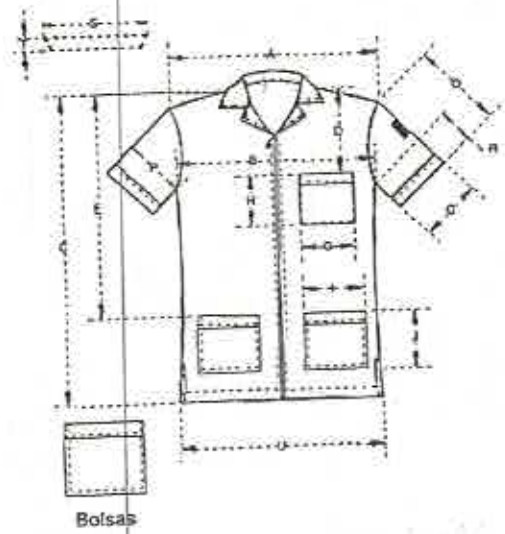

Filipina VISTA DE ESPALDA (No a escala, con valor referencial únicamente)

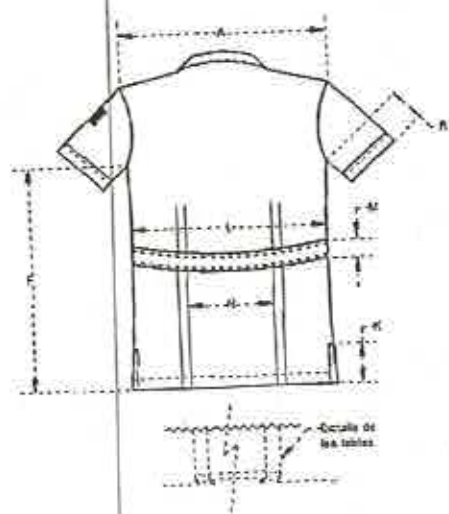

ESTE DOCUMENTO SUSTITUYE A CUALQUIER OTRO DOCUMENTO NORMATIVO DE CALIDAD DE ESTA PRENDA, CON FECHA ANTERIOR A DICIEMBRE 2023
CONSULTAR LA ESPECIFICACIÓN TÉCNICA IMSS DE LA TELA



9. DIMENSIONES EN CENTÍMETROS

| | TALLAS | | | | | | TOLERANCIA |
|---------------------------------------|----------------------|-------|-------|-------|-------|-------|------------|
| | CH | M | G | X | ES | PL | |
| A) Ancho espalda (de hombro a hombro) | 46,5 | 49,0 | 51,5 | 54,5 | 57,0 | 59,5 | ±1 |
| B) Contorno busto | 112,0 | 121,0 | 131,5 | 141,5 | 152,0 | 162,0 | ±1 |
| c) Largo total | 74,0 | 76,0 | 78,0 | 80,0 | 81,5 | 83,0 | ±1 |
| D) Altura bolsa superior | 23,0 | 24,0 | 25,0 | 25,0 | 25,5 | 25,5 | ±1 |
| E) Altura bolsa inferior | 50,0 | 51,0 | 52,0 | 53,0 | 54,0 | 55,0 | ±1 |
| F) Largo costado talle | 47,0 | 48,0 | 49,0 | 50,5 | 51,5 | 52,5 | ±1 |
| G) Ancho bolsa superior | 12,0 | 12,0 | 12,0 | 13,5 | 13,5 | 14,0 | ±1 |
| H) Largo bolsa superior | 13,8 | 13,8 | 13,8 | 15,0 | 15,0 | 15,0 | ±1 |
| I) Ancho bolsa inferior | 16,0 | 16,0 | 16,0 | 17,5 | 17,5 | 17,5 | ±1 |
| J) Largo bolsa inferior | 17,0 | 17,0 | 17,0 | 18,0 | 18,0 | 18,0 | ±1 |
| K) Largo abertura de costado | 17,5 | 17,5 | 17,5 | 17,5 | 17,5 | 17,5 | ±1 |
| L) Largo cinturón | 45,5 | 50,5 | 55,5 | 60,5 | 66,0 | 71,0 | ±1 |
| M) Ancho cinturón | 4,5 | 4,5 | 4,5 | 4,5 | 4,5 | 4,5 | ±0,5 |
| N) Distancia entre pinzas | 22,0 | 25,0 | 28,0 | 30,5 | 33,0 | 36,0 | ±1 |
| O) Largo manga | 25,0 | 25,0 | 27,0 | 28,5 | 29,5 | 30,5 | ±1 |
| P) Contorno manga | SOLO COMO REFERENCIA | | | | | | |
| Q) Contorno puño | 38,0 | 40,5 | 43,0 | 46,0 | 48,0 | 50,0 | ±1 |
| R) Largo costado manga | 14,5 | 15,0 | 16,0 | 17,0 | 18,0 | 19,0 | ±1 |
| S) Largo cuello | 40,0 | 41,5 | 43,5 | 45,5 | 47,5 | 49,5 | ±1 |
| T) Ancho cuello | 8,5 | 8,5 | 8,5 | 8,5 | 8,5 | 8,5 | ±1 |
| U) Ruedo | 111,6 | 122,0 | 132,5 | 142,5 | 153,0 | 163,0 | ±1 |

10. INDICACIONES DE CORTE Y CONFECCIÓN

Instrucciones de corte: Respetar hilos, no alterar medidas, no torcer tela, no mover piquetes ni aplomos.

ANCHO DE LAS COSTURAS EN mm:

- Costados: 6 mm a 10 mm
 - Manga: 6 mm a 10 mm
 - Trasero: 6 mm a 10 mm
 - Bolsa: costura remetida
 - Doblado ruedo terminado con costura remetida 25 mm ± 5 mm
 - Doblado en puño tipo valenciana 30 mm ± 5 mm primer doblado, cargado costura a 2 mm ± 1 mm para formar simulación.
 - Doblado de bolsa superior e inferior terminado con costura remetida 20 mm ± 5 mm
 - Doblado de apertura laterales inferiores en costados redoblado de 10 mm ± 2 mm de ancho
- Ancho de tablas 10 mm ± 2 mm

ESTE DOCUMENTO SUSTITUYE A CUALQUIER OTRO DOCUMENTO NORMATIVO DE CALIDAD DE ESTA PRENDA, CON FECHA ANTERIOR A DICIEMBRE 2020

CONSULTAR LA ESPECIFICACIÓN TÉCNICA IMSS DE LA TELA



TIPOS DE PUNTAS:

Puntas interiores

- Overlock con puntada de seguridad: 10 p.p.p. \pm 2 p.p.p. para las uniones de piezas de tela.
- Overlock sin puntada de seguridad: 10 p.p.p. \pm 2 p.p.p. para las orillas de la tela sola.

Todas las costuras y puntadas tendrán que ser uniformes.

PUNTADAS EXTERIORES:

- Recta: 10 p.p.p. \pm 2 p.p.p., con remate al principio y al final.

ANCHO PESPUNTE DE 6 mm \pm 1 mm EN:

- Vista Cuello

ANCHO PESPUNTE DE 2 mm \pm 1 mm EN:

- Simulación de puño
- Cuello
- Bolsas
- Cinturón (deberá ir fijo en todo su contorno en la espalda)

Todas las costuras y puntadas tendrán que ser uniformes.

INSTRUCCIONES DE HABILITACIÓN:

Cierre: uno de poliéster tipo cremallera del mismo color del artículo o tono similar.

De 60 cm para las tallas chica, mediana y grande

De 65 cm para las tallas extra grande, especial y plus.

HILOS Y AGUJAS UTILIZADAS EN LAS PUNTADAS (INFORMACIÓN DE REFERENCIA) filipina

- Recta: Hilo de poliéster 100% fibra corta, adecuado para el tipo de tela y prenda, del mismo color de la prenda o tono similar.
- Overlock: Hilo de poliéster 100% fibra corta, adecuado para el tipo de tela y prenda, del mismo color de la prenda o tono similar.
- Numero de aguja: Calibre 90/14
- Aditamentos: Pie compensado.

ESTE DOCUMENTO SUSTITUYE A CUALQUIER OTRO DOCUMENTO NORMATIVO DE CALIDAD DE ESTA PRENDA, CON FECHA ANTERIOR A DICIEMBRE 2021
CONSULTAR LA ESPECIFICACIÓN TÉCNICA IMSS DE LA TELA



11. TELA Y COLOR

Tela: Deberá apegarse a lo establecido en la Especificación Técnica IMSS – Telas Utilizadas en Ropa Contractual –GABARDINA 75% Algodón, 25% Poliéster (Elasterell-P) Tipo 1 y la Especificación Técnica IMSS – Telas Utilizadas en Ropa Contractual –GABARDINA 75% Algodón, 25% Poliéster (Elasterell-P) Tipo 2, Especificaciones y Ensayos.

— Zona "A" Tipo 1
Zona "B" Tipo 2

COLOR:

| | | | |
|--|---|---------------|--|
| TELA: | GABARDINA 75% Algodón, 25% Poliéster (Elasterell-P) | | |
| COLOR CODIGO PANTONE: | VERDE 18-0617 | ARENA 16-0928 | |
| TCX o TPG | TOLERANCIA 17-0618 Y | | |
| LOGOSIMBOLO COLOR CODIGO PANTONE: | 18-0820 | | |
| | BLANCO | VERDE | |
| | | 561 C o 561 U | |

ESPECIFICACIONES DEL SIMBOLO Y SIGLAS DEL IMSS

Dimensiones del símbolo y siglas del IMSS

Símbolo del IMSS: De 4,0 cm +/- 0,5 cm de altura por 4,0 cm +/- 0,5 cm de ancho.

Siglas del IMSS: De 1,3 cm +/- 0,3 cm de altura (ancho en proporción).

Ver Especificación Técnica IMSS Logosímbolo IMSS - Bordado y Estampado- Especificaciones y Ensayos

ESTE DOCUMENTO SUSTITUYE A CUALQUIER OTRO DOCUMENTO NORMATIVO DE CALIDAD DE ESTA PRENDA, CON FECHA ANTERIOR A DICIEMBRE 2020

CONSULTAR LA ESPECIFICACIÓN TÉCNICA IMSS DE LA TELA



12. ETIQUETADO

Cada prenda deberá de llevar una etiqueta cosida y colocada en el interior del artículo. La etiqueta debe contener impreso en forma legible e indeleble, los siguientes datos y/o leyendas en español:

- Número de Cedula del Cuadro Básico de Productos Textiles y Calzado
- Número de clave del Cuadro Básico de Productos Textiles y Calzado
- Número de lote
- Año de fabricación
- Talla expresada en formato:

| | |
|--------------------|----|
| Talla Chica | CH |
| Talla Mediana | M |
| Talla Grande | G |
| Talla Extra Grande | X |
| Talla Especial | ES |
| Talla Plus | PL |
- Marca o logotipo, razón social o nombre y domicilio del fabricante o proveedor.
- Contenido de fibras.
- Instrucciones sobre el cuidado y conservación del artículo.
- País de origen.
- Registro Federal de Contribuyentes del Fabricante o Proveedor.

En caso de que todos los datos y leyendas de etiquetado del artículo no puedan quedar contenidos en una, se pueden utilizar dos.

Las etiquetas deben estar elaboradas en tela tejida o tela tejida plastificada, suave al tacto, no rígida, sin filos cortantes y que resistan los procesos de lavado sin perder la información marcada.

Lo anterior en base a lo establecido en la norma NOM-004-SCFI-2006, NMX-A-3758-INNTEX-2014 y a lo solicitado por el Instituto.

PRENDA TERMINADA

La prenda no debe presentar los siguientes defectos: agujeros, costuras rotas o saltadas, costuras encimadas, irregularidades de hilos, hilos flojos, hilo tenso, hilo interrumpido, materias extrañas, motas (bolas en los hilos o el tejido), cocas (hilos enredados), cualquier tipo de manchas o exceso de apresto, diferentes tonos en el color de la prenda o cualquier defecto que demerite la calidad de la prenda.

La prenda deberá presentarse debidamente limpia de hilo (Deshebrado), costuras amplias, y planchada.

ESTE DOCUMENTO SUSTITUYE A CUALQUIER OTRO DOCUMENTO NORMATIVO DE CALIDAD DE ESTA
PRENDA, CON FECHA ANTERIOR A DICIEMBRE 2024
CONSULTAR LA ESPECIFICACIÓN TÉCNICA IMSS DE LA TELA



13. ENVASE

Una prenda de una talla planchada, doblada y acomodada, dentro de una bolsa o envoltura de plástico o material similar, transparente, resistente y de tamaño adecuado para contenerla con etiquetado que identifique la prenda con la siguiente información:

- Nombre del proveedor
- Numero de licitación
- Numero de cedula
- Clave de identificación de la prenda

El tipo y calidad de los envases son responsabilidad del proveedor. Deben proteger al producto y resistir las condiciones de manejo, transporte y almacenamiento, en los diferentes climas del país.

14. ALMACENAMIENTO

Almacenamiento en locales cubiertos, protegidos de la lluvia y de la exposición directa a los rayos, así como fuentes de calor o vapores.

15. REFERENCIAS NORMATIVAS Y BIBLIOGRAFÍA

Para la correcta aplicación de la presente especificación Técnica, se deben consultar los siguientes documentos o los que los sustituyan:

NMX-A-3758-INNTEX-2014 Textiles-Código de generación de etiquetas de cuidado con el uso de símbolos.

NOM - 004 - SCFI - 2006 Información comercial - Etiquetado de productos textiles, prendas de vestir, sus accesorios y ropa de casa.

IMSS - Cuadro Básico de Productos Textiles y Calzado.

Especificación Técnica IMSS - Telas Utilizadas en Ropa Contractual - GABARDINA 75% Algodón, 25% Poliéster (Elasterell-P) Tipo 1, Especificaciones y Ensayos.

Especificación Técnica IMSS - Telas Utilizadas En Ropa Contractual - Gabardina 75% Algodón, 25% Poliéster (Elasterell-P) Tipo 2, Especificaciones y Ensayos.

Especificación Técnica IMSS Logosímbolo IMSS - Bordado y Estampado-Especificaciones y Ensayos

IMSS - Guía de Defectos de Ropa Contractual.

ESTE DOCUMENTO SUSTITUYE A CUALQUIER OTRO DOCUMENTO NORMATIVO DE CALIDAD DE ESTA PRENDA, CON FECHA ANTERIOR A DICIEMBRE 2020
CONSULTAR LA ESPECIFICACIÓN TÉCNICA IMSS DE LA TELA

SIN TEXTO

[Handwritten signature]



[Handwritten checkmark]

ESPECIFICACIÓN TÉCNICA IMSS

CUADRO BÁSICO DE PRODUCTOS TEXTILES Y CALZADO
210 ROPA CONTRACTUAL

Zona "A"
Zona "B"

Cedula No. 44
FILIPINA PARA DAMA

ESTE DOCUMENTO SUSTITUYE A CUALQUIER OTRO DOCUMENTO NORMATIVO DE CALIDAD DE ESTA
PRENDA, CON FECHA ANTERIOR A DICIEMBRE 2021
CONSULTAR LA ESPECIFICACIÓN TÉCNICA IMSS DE LA IELA

[Handwritten signature]



[Handwritten checkmark]

ÍNDICE

| | | |
|-----|---|----|
| 1. | INTRODUCCIÓN..... | 3 |
| 2. | OBJETIVO Y CAMPO DE APLICACIÓN..... | 3 |
| 3. | DEFINICIONES..... | 3 |
| 4. | SÍMBOLOS Y ABREVIATURAS..... | 4 |
| 5. | DESCRIPCIÓN..... | 5 |
| 6. | CATEGORÍAS Y COLORES..... | 5 |
| 7. | TALLAS Y CLAVES..... | 6 |
| 8. | FIGURAS DE LA FILIPINA (No a escala, con valor referencial únicamente)..... | 7 |
| 9. | DIMENSIONES EN CENTÍMETROS..... | 9 |
| 10. | INDICACIONES DE CORTE Y CONFECCIÓN..... | 9 |
| 11. | TELA Y COLOR..... | 11 |
| 12. | ETIQUETADO..... | 12 |
| 13. | ENVASE..... | 13 |
| 14. | ALMACENAMIENTO..... | 13 |
| 15. | REFERENCIAS NORMATIVAS Y BIBLIOGRAFÍA..... | 13 |

ESTE DOCUMENTO SUSTITUYE A CUALQUIER OTRO DOCUMENTO NORMATIVO DE CALIDAD DE ESTA PRENDA, CON FECHA ANTERIOR A DICIEMBRE 2020
CONSULTAR LA ESPECIFICACIÓN TÉCNICA IMSS DE LA TELA



1. INTRODUCCIÓN

Con la finalidad de dar cumplimiento con el Contrato Colectivo de Trabajo en lo relativo a la adquisición de ropa de trabajo para los trabajadores con derecho del Instituto Mexicano de Seguro Social se establecen las siguientes especificaciones técnicas que indican las características que debe contener la filipina para dama.

2. OBJETIVO Y CAMPO DE APLICACIÓN

Establecer las especificaciones en confección y dimensionalidad en cuanto a las tallas de la filipina para dama, para el uso de diferentes servicios. (Ver tabla de categorías).

3. DEFINICIONES

Cierre de cremallera.- Cierre formado por dos tiras flexibles guamecitas de dientes metálicos o plásticos, el engrane se obtiene por medio de una corredera provista de dos canales.

Costura de cadeneta: Costura colocada en ciertos lugares de la prenda que lleva un tipo de cadena en uno de los lados y por el otro un hilo unido a cada uno de los eslabones y se aplican en donde se ejercen los mayores esfuerzos en las prendas de vestir. Esta costura debe tener de 10 a 12 p.p.p. de longitud como mínimo.

Dimensiones: Cada una de las direcciones en que se mide la extensión de una prenda.

Descripción de la prenda: Se mencionan las características que componen la prenda; largo, tipo de manga, tipo de cuello, altura, tamaño de bolsa y otras; así como la tela de confección y habilitaciones.

Doblado: Pliegue que se hace a la ropa en los bordes.

Etiqueta: Elaborada de tela con una duración cuando menos igual a la prenda donde se aplique. Debe ir cosida y contener información referente al confeccionista, cuidados en el uso de la prenda e información específica solicitada. Los textos de la etiqueta deben ser visibles con durabilidad de la prenda.

Figura: Esquema de la prenda de vista frontal y espalda con sus acotaciones (dimensiones).

Gabardina de algodón: Tela formada por ligamento sarga o derivado de ésta, cuya característica es que forma surcos diagonales; está tejida con hilos de urdimbre y trama de diferentes títulos siendo la densidad de hilos de urdimbre superior a la de los hilos de trama.

Habilitaciones: Son todos aquellos accesorios complementarios para la confección y terminado de la prenda.

ESTE DOCUMENTO SUSTITUYE A CUALQUIER OTRO DOCUMENTO NORMATIVO DE CALIDAD DE ESTA PREnda, CON FECHA ANTERIOR A DICIEMBRE 2021

CONSULTAR LA ESPECIFICACIÓN TÉCNICA IMSS DE LA TELA



Lote: Cantidad de tela y prendas que integra una orden de confección o compra.

Ojal: Pequeña abertura reforzada en sus bordes que tienen algunas prendas y que sirve para abrochar un botón.

Presillas: Costuras de puntos unidos, que sirven para reforzar el extremo de otras costuras, uniones y partes sometidas a esfuerzos.

Remate: Es la acción de concluir o terminar una costura, con el fin de afianzarla o asegurarla.

Sisa: Sesgadura hecha en la tela de la prenda, para que ajusten bien en la parte superior del cuerpo.

Sobrehilado: Costura que se hace en las orillas de la tela para evitar el deshilachado.

Tolerancias: Variación permitida a una magnitud dada.

4. SÍMBOLOS Y ABREVIATURAS

Para los propósitos de esta especificación técnica, se establecen los siguientes símbolos y abreviaturas.

| | |
|-----------|---|
| cm | Centímetro |
| ema | Entidad Mexicana de Acreditación |
| INNTEX | Instituto Nacional de Normalización Textil, A.C. |
| NMX | Estándar Mexicano |
| NOM | Norma Oficial Mexicana |
| mm | Milímetro |
| TCX o TPG | Código de la numeración Pantone de colores de las telas, TCX = edición en tela, TPG = edición en papel ecológico. |
| % | Por ciento |
| ± | Más, menos |
| p.p.p. | Puntadas por pulgada |
| C o U | Código de la numeración Pantone de colores para el logotipo. |

ESTE DOCUMENTO SUSTITUYE A CUALQUIER OTRO DOCUMENTO NORMATIVO DE CALIDAD DE ESTA PRENDA, CON FECHA ANTERIOR A DICIEMBRE 2020
CONSULTAR LA ESPECIFICACIÓN TÉCNICA IMSS DE LA TELA



5. DESCRIPCION

FILIPINA: TIPO: RECTO. CUELLO: SPORT CON PESPUNTE ALREDEDOR; DELANTERO: DE DOS PIEZAS, CIERRE DE POLIÉSTER AL FRENTE, DOS PINZAS EN CADA PIEZA A LA ALTURA DEL BUSTO AL COSTADO Y OTRA VERTICAL, TRES BOLSAS DE PARCHÉ, UNA ABAJO DE LA CINTURA EN CADA PIEZA Y UNA EN EL LADO IZQUIERDO A LA ALTURA DEL BUSTO. ABERTURA EN LA PARTE INFERIOR DE LOS COSTADOS; ESPALDA: DE UNA PIEZA, DOBLE TABLEADO EN CADA UNO DE LOS LADOS SUJETOS POR UN CINTURÓN FIJO CON PESPUNTE ALREDEDOR ABERTURA VERTICAL EN LA PARTE BAJA DE CADA COSTADO. MANGA: RECTA, DE UNA PIEZA, CON PUÑO SIMULADO (TIPO VALENCIANA) Y LOGO SÍMBOLO DEL IMSS BORDADO Y CENTRADO EN LA PARTE SUPERIOR DE LA MANGA IZQUIERDA.

6. CATEGORÍAS Y COLORES

Zona "A y B"

| CATEGORÍA | COLOR |
|-----------------------------|-------|
| AUXILIAR DE FARMACIA | VERDE |
| AYUDANTE DE FARMACIA | |
| COORDINADOR DE FARMACIA | |
| OFICIAL DE FARMACIA | |
| PREPARADOR DE RECETAS | |
| PREPARADOR DESPACHADOR | |
| OPERADOR DE TIENDAS | ARENA |
| OPERADOR GENERAL EN TIENDAS | |

ESTE DOCUMENTO SUSTITUYE A CUALQUIER OTRO DOCUMENTO NORMATIVO DE CALIDAD DE ESTA PRENDA, CON FECHA ANTERIOR A DICIEMBRE 2020

CONSULTAR LA ESPECIFICACIÓN TÉCNICA IMSS DE LA TELA



7. TALLAS Y CLAVES

ZONA "A"

| TALLA | VERDE | ARENA |
|--------------|--------------------|--------------------|
| CHICA | 210.025.0378.00.00 | 210.025.0618.00.00 |
| MEDIANA | 210.025.0386.00.00 | 210.025.0600.00.00 |
| GRANDE | 210.025.0394.00.00 | 210.025.0592.00.00 |
| EXTRA GRANDE | 210.025.0402.00.00 | 210.025.0584.00.00 |
| ESPECIAL | 210.025.0410.00.00 | 210.025.0576.00.00 |
| PLUS | 210.025.0436.00.00 | 210.025.0568.00.00 |

ZONA "B"

| TALLA | VERDE | ARENA |
|--------------|--------------------|--------------------|
| CHICA | 210.025.0501.00.00 | 210.025.0741.00.00 |
| MEDIANA | 210.025.0519.00.00 | 210.025.0758.00.00 |
| GRANDE | 210.025.0527.00.00 | 210.025.0766.00.00 |
| EXTRA GRANDE | 210.025.0535.00.00 | 210.025.0774.00.00 |
| ESPECIAL | 210.025.0543.00.00 | 210.025.0782.00.00 |
| PLUS | 210.025.0550.00.00 | 210.025.0790.00.00 |

ESTE DOCUMENTO SUSTITUYE A CUALQUIER OTRO DOCUMENTO NORMATIVO DE CALIDAD DE ESTA PRENDA, CON FECHA ANTERIOR A DICIEMBRE 2020
CONSULTAR LA ESPECIFICACIÓN TÉCNICA IMSS DE LA TELA

[Handwritten signature]



8. FIGURAS DE LA FILIPINA (No a escala, con valor referencial únicamente)

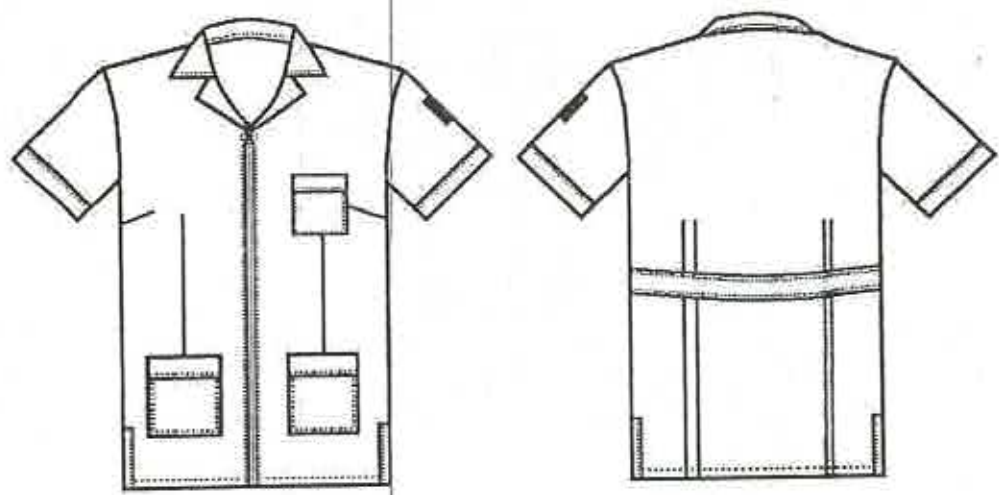

ESTE DOCUMENTO SUSTITUYE A CUALQUIER OTRO DOCUMENTO NORMATIVO DE CALIDAD DE ESTA PRENDA, CON FECHA ANTERIOR A DICIEMBRE 2020
CONSULTAR LA ESPECIFICACIÓN TÉCNICA IMSS DE LA TELA



Filipina VISTA DE FRENTE (No a escala, con valor referencial únicamente)

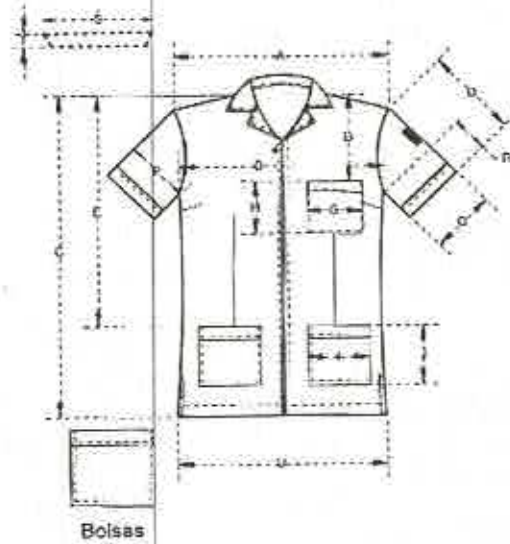

Filipina VISTA DE ESPALDA (No a escala, con valor referencial únicamente)



ESTE DOCUMENTO SUSTITUYE A CUALQUIER OTRO DOCUMENTO NORMATIVO DE CALIDAD DE ESTA PRENDA, CON FECHA ANTERIOR A DICIEMBRE 2020
CONSULTAR LA ESPECIFICACIÓN TÉCNICA IMSS DE LA TELA



9. DIMENSIONES EN CENTÍMETROS

| | Tallas | | | | | | Tolerancia |
|---------------------------------------|----------------------|-------|-------|-------|-------|-------|------------|
| | CH | M | G | X | ES | PL | |
| A) Ancho espalda (de hombro a hombro) | 43,5 | 46,0 | 48,5 | 51,0 | 54,0 | 57,0 | ± 1 |
| B) Contorno busto | 112,0 | 122,0 | 132,5 | 142,5 | 152,5 | 162,5 | ± 1 |
| C) Largo total | 77,5 | 79,0 | 81,0 | 82,5 | 84,0 | 85,5 | ± 1 |
| D) Altura bolsa chica | 23,5 | 24,0 | 24,5 | 25,5 | 26,0 | 26,5 | ± 1 |
| E) Altura bolsa grande | 52,8 | 54,0 | 55,5 | 56,5 | 58,0 | 59,5 | ± 1 |
| F) Largo costado talle | 48,5 | 49,5 | 50,5 | 51,5 | 52,5 | 53,5 | ± 1 |
| G) Ancho bolsa chica | 12,5 | 12,5 | 12,5 | 13,5 | 13,5 | 13,5 | ± 1 |
| H) Largo bolsa chica | 13,5 | 13,5 | 13,5 | 14,0 | 14,0 | 14,0 | ± 1 |
| I) Ancho bolsa grande | 16,0 | 16,0 | 16,0 | 17,0 | 17,0 | 17,0 | ± 1 |
| J) Largo bolsa grande | 17,0 | 17,0 | 17,0 | 18,0 | 18,0 | 18,0 | ± 1 |
| K) Largo apertura de costado | 18,0 | 18,0 | 18,0 | 18,0 | 18,0 | 18,0 | ± 1 |
| L) Largo cinturón | 44,5 | 49,5 | 55,0 | 60,0 | 65,5 | 70,0 | ± 1 |
| M) Ancho cinturón | 4,0 | 4,0 | 4,0 | 4,0 | 4,0 | 4,0 | ± 0,5 |
| N) Distancia entre pinza | 21,0 | 23,5 | 26,0 | 28,5 | 31,5 | 34,0 | ± 1 |
| O) Largo manga | 25,5 | 26,0 | 26,5 | 27,0 | 27,5 | 28,0 | ± 1 |
| P) Contorno manga | Solo como referencia | | | | | | ± 1 |
| Q) Contorno puño | 37,5 | 39,5 | 41,5 | 43,0 | 45,0 | 46,5 | ± 1 |
| R) Largo costado manga | 13,0 | 13,5 | 14,0 | 14,0 | 14,5 | 15,0 | ± 1 |
| S) Largo cuello | 42,0 | 44,0 | 46,0 | 48,0 | 49,5 | 51,5 | ± 1 |
| T) Ancho cuello | 8,0 | 8,0 | 8,0 | 8,0 | 8,0 | 8,0 | ± 1 |
| U) Ruedo | 122,0 | 131,5 | 142,5 | 152,5 | 162,5 | 172,0 | ± 1 |

10. INDICACIONES DE CORTE Y CONFECCIÓN

ANCHO DE LAS COSTURAS EN mm:

- Costados: 6 mm a 10 mm
- Manga: 6 mm a 10 mm
- Bolsa: costura remetida
- Pinzas: 10 mm ± 2 mm
- Doblado ruedo terminado con costura remetida 25 mm ± 5 mm
- Doblado en puño tipo valenciana 30 mm ± 5 mm primer doblado, cargado costura a 2 mm ± 1 mm para formar simulación.

ESTE DOCUMENTO SUSTITUYE A CUALQUIER OTRO DOCUMENTO NORMATIVO DE CALIDAD DE ESTA PRENDA, CON FECHA ANTERIOR A DICIEMBRE 2020

CONSULTAR LA ESPECIFICACIÓN TÉCNICA IMSS DE LA TELA



- Doblado de bolsa superior e inferior terminado con costura remetida $20 \text{ mm} \pm 5 \text{ mm}$
- Doblado de apertura laterales inferiores en costados redoblado de $10 \text{ mm} \pm 2 \text{ mm}$ de ancho
- Ancho de tablas $10 \text{ mm} \pm 2 \text{ mm}$

TIPOS DE PUNTAS:

Puntas Interiores

- Overlock con puntada de seguridad: $10 \text{ p.p.p} \pm 2 \text{ p.p.p.}$ para las uniones de piezas de tela.
- Overlock sin puntada de seguridad: $10 \text{ p.p.p.} \pm 2 \text{ p.p.p.}$ para las orillas de la tela sola.

Todas las costuras y puntadas tendrán que ser uniformes.

PUNTADAS EXTERIORES:

- Recta: $10 \text{ p.p.p.} \pm 2 \text{ p.p.p.}$, con remate al principio y al final.

ANCHO PESPUNTE DE $6 \text{ mm} \pm 1 \text{ mm EN}$:

- Vista Cuello

ANCHO PESPUNTE DE $2 \text{ mm} \pm 1 \text{ mm EN}$:

- Simulación de puño
- Cuello
- Bolsas
- Cinturón (deberá ir fijo en todo su contorno en la espalda)

Todas las costuras y puntadas tendrán que ser uniformes.

INSTRUCCIONES DE HABILITACIÓN:

Cierre: uno de poliéster tipo cremallera del mismo color del artículo o tono similar.
De 60 cm para las tallas chica, mediana y grande
De 65 cm para las tallas extra grande, especial y plus.

HILOS Y AGUJAS UTILIZADAS EN LAS PUNTADAS Filipina

- Recta: Hilo de poliéster 100% fibra corta, adecuado para el tipo de tela y prenda, del mismo color de la prenda o tono similar.
- Overlock: Hilo de poliéster 100% fibra corta, adecuado para el tipo de tela y prenda, del mismo color de la prenda o tono similar.
- Numero de aguja: Calibre 90/14
- Aditamentos: Pie compensado.

ESTE DOCUMENTO SUSTITUYE A CUALQUIER OTRO DOCUMENTO NORMATIVO DE CALIDAD DE ESTA PRENDA, CON FECHA ANTERIOR A DICIEMBRE 2020
CONSULTAR LA ESPECIFICACIÓN TÉCNICA IMSS DE LA TELA

[Handwritten signature]



[Handwritten checkmark]

11. TELA Y COLOR

Tela: Deberá apegarse a lo establecido en la Especificación Técnica IMSS – Telas Utilizadas en Ropa Contractual –GABARDINA 75% Algodón, 25% Poliéster (Elasterell-P) Tipo 1 y la Especificación Técnica IMSS – Telas Utilizadas en Ropa Contractual –GABARDINA 75% Algodón, 25% Poliéster (Elasterell-P) Tipo 2, Especificaciones y Ensayos.

Zona "A" Tipo 1
Zona "B" Tipo 2

COLOR:

| | | | |
|-----------------------------------|---|------------------------|--|
| TELA: | GABARDINA 75% Algodón, 25% Poliéster (Elasterell-P) | | |
| COLOR CODIGO PANTONE: | VERDE 18-0617 | ARENA 16-0928 | |
| TCX o TPG | TOLERANCIA 17-0618 Y 18-0820 | | |
| LOGOSIMBOLO COLOR CODIGO PANTONE: | BLANCO | VERDE 561 C o 561 U | |

ESPECIFICACIONES DEL SIMBOLO Y SIGLAS DEL IMSS

Dimensiones del símbolo y siglas del IMSS

Símbolo del IMSS: De 4,0 cm +/- 0,5 cm de altura por 4,0 cm +/- 0,5 cm de ancho.

Siglas del IMSS: De 1,3 cm +/- 0,3 cm de altura (ancho en proporción).

Ver Especificación Técnica IMSS Logosímbolo IMSS - Bordado y Estampado- Especificaciones y Ensayos.

ESTE DOCUMENTO SUSTITUYE A CUALQUIER OTRO DOCUMENTO NORMATIVO DE CALIDAD DE ESTA PRENDA, CON FECHA ANTERIOR A DICIEMBRE 2020

CONSULTAR LA ESPECIFICACIÓN TÉCNICA IMSS DE LA TELA



12. ETIQUETADO

Cada prenda deberá de llevar una etiqueta cosida y colocada en el interior del artículo. La etiqueta debe contener impreso en forma legible e indeleble, los siguientes datos y/o leyendas en español:

- Número de Cedula del Cuadro Básico de Productos Textiles y Calzado
- Número de clave del Cuadro Básico de Productos Textiles y Calzado
- Número de lote
- Año de fabricación
- Talla expresada en formato:

| | |
|--------------------|----|
| Talla Chica | CH |
| Talla Mediana | M |
| Talla Grande | G |
| Talla Extra Grande | X |
| Talla Especial | ES |
| Talla Plus | PL |
- Marca o logotipo, razón social o nombre y domicilio del fabricante o proveedor.
- Contenido de fibras.
- Instrucciones sobre el cuidado y conservación del artículo.
- País de origen.
- Registro Federal de Contribuyentes del Fabricante o Proveedor.

En caso de que todos los datos y leyendas de etiquetado del artículo no puedan quedar contenidos en una, se pueden utilizar dos.

Las etiquetas deben estar elaboradas en tela tejida o tela tejida plastificada, suave al tacto, no rígida, sin filos cortantes y que resistan los procesos de lavado sin perder la información marcada.

Lo anterior en base a lo establecido en la norma NOM-004-SCFI-2006, NMX-A3758-INNTEX-2014 y a lo solicitado por el Instituto.

PRENDA TERMINADA

La prenda no debe presentar los siguientes defectos: agujeros, costuras rotas o ~~salidas~~, costuras encimadas, irregularidades de hilos, hilos flojos, hilo tenso, hilo interrumpido, materias extrañas, motas (bolas en los hilos o el tejido), cocas (hilos enredados), cualquier tipo de manchas o exceso de ~~apeto~~, diferentes tonos en el color de la prenda o cualquier defecto que ~~de~~merite la calidad de la prenda.

La prenda deberá presentarse debidamente limpia de hilo (Deshebrado), costuras ~~limpias~~, y planchada.

ESTE DOCUMENTO SUSTITUYE A CUALQUIER OTRO DOCUMENTO NORMATIVO DE CALIDAD DE ESTA PRENDA, CON FECHA ANTERIOR A DICIEMBRE 2020

CONSULTAR LA ESPECIFICACIÓN TÉCNICA IMSS DE LA TELA



13. ENVASE

Una prenda de una falla planchada, doblada y acomodada, dentro de una bolsa o envoltura de plástico o material similar, transparente, resistente y de tamaño adecuado para contenerla con etiquetado que identifique la prenda con la siguiente información:

- Nombre del proveedor
- Numero de licitación
- Numero de cedula
- Clave de identificación de la prenda

El tipo y calidad de los envases son responsabilidad del proveedor. Deben proteger al producto y resistir las condiciones de manejo, transporte y almacenamiento, en los diferentes climas del país.

14. ALMACENAMIENTO

Almacenamiento en locales cubiertos, protegidos de la lluvia y de la exposición directa a los rayos, así como fuentes de calor o vapores.

15. REFERENCIAS NORMATIVAS Y BIBLIOGRAFÍA

Para la correcta aplicación de la presente especificación Técnica, se deben consultar los siguientes documentos o los que los sustituyan:

NMX-A-3758-INNTEX-2014 Textiles-Código de generación de etiquetas de cuidado con el uso de símbolos.

NOM - 004 - SCFI - 2006 Información comercial - Etiquetado de productos textiles, prendas de vestir, sus accesorios y ropa de casa.

IMSS - Cuadro Básico de Productos Textiles y Calzado.

Especificación Técnica IMSS - Telas Utilizadas en Ropa Contractual - GABARDINA 75% Algodón, 25% Poliéster (Elasterell-P) Tipo 1, Especificaciones y Ensayos.

Especificación Técnica IMSS - Telas Utilizadas En Ropa Contractual - Gabardina 75% Algodón, 25% Poliéster (Elasterell-P) Tipo 2, Especificaciones y Ensayos.

Especificación Técnica IMSS Logosimbolo IMSS - Bordado y Estampado-Especificaciones y Ensayos

IMSS - Guía de Defectos de Ropa Contractual.

ESTE DOCUMENTO SUSTITUYE A CUALQUIER OTRO DOCUMENTO NORMATIVO DE CALIDAD DE ESTA PRENDA, CON FECHA ANTERIOR A DICIEMBRE 2021

CONSULTAR LA ESPECIFICACIÓN TÉCNICA IMSS DE LA TELA

SIN TEXTO

TÉRMINOS Y CONDICIONES PARA LA COMPRA DEL GRUPO 210 ROPA CONTRACTUAL ZONA "B" RÉGIMEN ORDINARIO Y MÉDICOS RESIDENTES POR PARTE DE LA COMISIÓN NACIONAL MIXTA DE ROPA DE TRABAJO Y UNIFORMES. (APLICABLES PARA LA UNIDAD DEL PROGRAMA IMSS BIENESTAR)

1. TIPO DE CONTRATACIÓN.

La adquisición deberá hacerse mediante contrato con cantidades determinadas con entrega en los Almacenes de los Órganos de Operación Administrativa Desconcentrada (OOAD) del Instituto Mexicano Seguro Social.

Se suscribirá un contrato por proveedor por cada Régimen (Régimen Ordinario, Médicos Residentes e IMSS Bienestar).

2. VIGENCIA DEL CONTRATO.

La vigencia del contrato será a partir del siguiente día hábil de la notificación de fallo y hasta el 31 de diciembre de 2022, en términos de lo dispuesto en el Artículo 46 de la Ley de Adquisiciones, Arrendamientos y Servicios del Sector Público y 84 de su Reglamento, **sin perjuicio de que la entrega deberá realizarse de conformidad con el numeral 3 "PLAZO, LUGAR, REQUISITOS Y CONDICIONES DE ENTREGA"**.

La entrega de los bienes podrá realizarse a partir del día siguiente hábil a la notificación del fallo, en apego al artículo 37 de la Ley de Adquisiciones, Arrendamientos y Servicios del Sector Público y 84 de su Reglamento.

3. PLAZO, LUGAR, REQUISITOS Y CONDICIONES DE ENTREGA.

3.1. PLAZO Y LUGAR DE ENTREGA

Para todos los casos, la recepción de los bienes se llevará a cabo de lunes a viernes, en un horario de 9 a 14 horas, únicamente en días hábiles.

Para el Régimen Ordinario, Médicos Residentes e IMSS-Bienestar se realizará una única entrega:

- **Única entrega:** A más tardar a los 100 días naturales a partir del día siguiente natural a la notificación del fallo, de acuerdo a las cantidades establecidas como Única Entrega en el Requerimiento del presente procedimiento.



Se podrán realizar entregas parciales de los bienes, hasta cumplir con la totalidad de los bienes requeridos dentro del plazo establecido.

La entrega y pago de las cantidades previamente establecidas, deberá llevarse a cabo en los lugares indicados en el ANEXO 4.7 "LUGAR DE ENTREGA Y PAGO" (ALMACENES DELEGACIONALES).

3.2 REQUISITOS PARA LA ENTREGA

El Instituto generará órdenes de reposición, en las cuales se indicará la clave, descripción del artículo, la cantidad de piezas requeridas, la fecha y lugar de entrega de conformidad con el ANEXO 4.7 "LUGAR DE ENTREGA Y PAGO (ALMACENES DELEGACIONALES)".

Para la entrega de los bienes, el Instituto generará una orden de reposición previa a la fecha límite de entrega, sin perjuicio de que el proveedor deba realizar la entrega en el plazo establecido en el numeral 3.1 "PLAZO Y LUGAR DE ENTREGA" de los presentes Términos y Condiciones.

El proveedor podrá realizar la entrega de los bienes al día siguiente natural de la notificación del fallo y antes de la emisión de las órdenes de reposición presentando una remisión de pedido, sin embargo, emitiéndose la orden de reposición se deberán entregar los bienes acompañados de la misma.

Para el Régimen Ordinario, Médicos Residentes e IMSS-Bienestar:

Las órdenes de reposición tendrán un periodo de vigencia hasta por 104 días naturales posteriores al fallo para la entrega de los bienes.

El proveedor deberá entregar los bienes amparados en cada orden de reposición, a más tardar cuando se concluya el plazo pactado como entrega oportuna, salvo que el mismo coincida con un día inhábil, en cuyo caso la fecha de entrega se recorrerá al siguiente día hábil sin dar lugar a la aplicación de penas convencionales, sin embargo, si el término del plazo no coincide con un día inhábil y el proveedor no entrega los bienes en esa fecha, los días inhábiles siguientes contarán como naturales para efectos de la aplicación de penas convencionales.

Con la entrega, se emitirá un documento de alta a los proveedores directamente en el lugar donde se realiza la entrega.

Las órdenes de reposición serán notificadas a los proveedores adjudicados vía Internet, a través de la Página Internet de Proveedores ubicada en la dirección electrónica (<http://sai.imss.gob.mx>). La recepción de la notificación podrá ser confirmada a través de la misma dirección electrónica, contando el proveedor con un máximo de dos días naturales a partir de la fecha de emisión para su confirmación por esa vía, las órdenes de reposición se darán por confirmadas al tercer día natural de que se emitan por el Instituto.

En caso que la Página de Internet de Proveedores no se encuentre en funcionamiento, se hará la notificación a través de las Áreas de Abastecimiento de Nivel Central y/o de cada Órgano de Operación Administrativa Desconcentrada Estatal y Regional (antes Delegación) a través de correo electrónico o llamada telefónica, utilizando los datos de contacto que el participante asignado plasme de acuerdo a lo señalado en el numeral 11 "Datos Generales y Notificaciones Oficiales", en el entendido que de no recibir respuesta al tercer día natural a partir de la notificación se dará por confirmada su recepción. Para el caso de las llamadas telefónicas se darán por confirmadas si se logra la comunicación, para este caso, el Instituto solicitará el nombre y cargo de la persona que atendió la llamada y llevará el respectivo registro de la fecha y hora en que fueron realizadas las llamadas.

Es responsabilidad de los proveedores el tramitar y contar con sus claves de acceso vigentes para acceder al Portal de Internet de Proveedores para consultar el estado de sus órdenes de reposición ya que los problemas de acceso al Portal no eximen a los proveedores de sus obligaciones. La obtención de las claves podrá ser gestionada en la Coordinación Técnica de Análisis y Seguimiento de Procesos, la atención será otorgada a través de la División de Análisis e Información del Abasto, ubicada en Tokio 80, Piso 2, Colonia Juárez, Alcaldía Cuauhtémoc, Ciudad de México, C.P. 06600 Teléfono 52382700, extensión 12681, con un horario de lunes a viernes en días hábiles de 9:00 a 15:00 horas.

Las órdenes de reposición podrán ser canceladas a solicitud del Instituto Mexicano del Seguro Social bajo los siguientes supuestos:

- Duplicidad en la emisión.
- Por notificación de la rescisión administrativa del contrato.
- Terminación anticipada del contrato.
- Por incumplimiento a las especificaciones técnicas de calidad.
- Omisión a la solicitud de canje o recolección de bienes realizada por el Instituto, por diversos motivos (calidad, caducidad, etc.).
- Problemas técnicos del sistema que emite la orden.
- Por falta de suscripción del contrato adjudicado.
- Por cualquier otra causa que implique algún daño o perjuicio al Instituto.

Las órdenes de reposición podrán ser canceladas a solicitud del proveedor y previo análisis por parte del Instituto, bajo los siguientes supuestos:

- Cuando se supere la cantidad adjudicada, y no se haya hecho del conocimiento del proveedor o este no haya aceptado el incremento a la contratación.
- Cuando las órdenes de reposición no coincidan con la cantidad o fecha estipulada en el contrato (específicamente para el caso de los contratos cerrados).

La cancelación de órdenes de reposición en todos los casos solo procederá cuando ésta se realice dentro de los 3 días naturales posteriores a su emisión, salvo los casos en que se conozca posterior a este período algún problema de calidad en los bienes que serán recibidos o en los casos en los que el Instituto haya iniciado el procedimiento de rescisión administrativa de los contratos.

La notificación de la cancelación de órdenes de reposición se hará del conocimiento del proveedor a través de la dirección electrónica (<http://sai.imss.gob.mx>) y/o correo electrónico y/o llamada telefónica, de las cuales, el Instituto llevará el respectivo registro de las fechas y horarios en que fueron comunicados.

3.3 CONDICIONES DE ENTREGA EN ALMACEN

Por cada uno de los lugares de entrega, el proveedor deberá entregar junto con los bienes una Remisión del Pedido u Orden de Reposición, la cual deberá presentarse en original y ocho copias legibles, foliadas y debidamente requisitadas en todos sus rubros, las cuales deberán contener el número de contrato, número de Lote o de serie en su caso, fecha de caducidad (en caso de aplicar), número de piezas, descripción de los bienes, precio unitario y costo total.

Para cumplir con la identificación de los bienes, el proveedor deberá marcar cada uno de ellos con la siguiente información:

1. Denominación genérica del producto.
2. Denominación distintiva del producto.
3. Datos del fabricante.
4. Hecho en México por: (solo para bienes Nacionales)
5. Razón social.

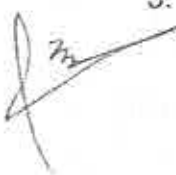



6. Domicilio.
7. Año de procedimiento.

Los productos que por su naturaleza o por el tamaño de las unidades en que se expandan o suministren no puedan llevar etiqueta, contra etiqueta o cuando por su tamaño no puedan contener toda la información mínima obligatoria, deben contener al menos los siguientes datos:

1. Denominación genérica.
2. Denominación distintiva.
3. Año de procedimiento.

Tratándose de distribuidores, además deberán presentar los bienes con una etiqueta en el empaque secundario o colectivo en la que se observen su razón social, RFC y domicilio.

Lo anterior sin perjuicio del cumplimiento que debe darse a la **NOM-004-SCFI-2006 "INFORMACIÓN COMERCIAL- ETIQUETADO DE PRODUCTOS TEXTILES, PRENDAS DE VESTIR, SUS ACCESORIOS Y ROPA DE CASA"** y el Estándar Mexicano **NMX-A-3758-INNTEX-2014 "TEXTILES. CÓDIGO DE GENERACIÓN DE ETIQUETAS DE CUIDADO CON EL USO DE SIMBOLOS"**, así como con las condiciones descritas en el presente numeral respecto a la cantidad, empaques y envases en buenas condiciones.

La transportación de los bienes, las maniobras de carga y descarga en el andén del lugar de entrega serán a cargo del proveedor, así como el aseguramiento de los bienes, hasta que estos sean recibidos de conformidad en cada uno de los lugares de entrega.

El Administrador del Contrato o la persona que éste designe deberá:

- a) Verificar que la cantidad a entregar coincida con la cantidad estipulada en la remisión y/o en la orden de reposición, en su caso, se realizará la devolución o reposición de prendas de conformidad con el numeral 8.8.4, de la "Norma que Establece las Disposiciones para la Dotación, Control y Optimización de Inventarios de Ropa Contractual en el Instituto Mexicano del Seguro Social".
- b) Verificar que los bienes se encuentren adecuadamente empacados, con las envolturas originales del fabricante y las condiciones de embalaje que los resguarden del polvo y la humedad, debiendo garantizar la correcta identificación y entrega de los bienes para preservar sus cualidades durante el transporte y almacenaje, sin merma de su vida útil y sin daño o perjuicio alguno.



- e) Corroborar que los bienes requeridos sean nuevos y cumplan con la Norma Oficial Mexicana NOM-004-SCFI-2006 "INFORMACIÓN COMERCIAL- ETIQUETADO DE PRODUCTOS TEXTILES, PRENDAS DE VESTIR, SUS ACCESORIOS Y ROPA DE CASA" y el Estándar Mexicano NMX-A-3758-INNTEX-2014 "TEXTILES. CÓDIGO DE GENERACIÓN DE ETIQUETAS DE CUIDADO CON EL USO DE SIMBOLOS", de conformidad con lo establecido en la Ley de Infraestructura de la Calidad.
- d) Realizar una verificación visual aleatoria, con objeto de cotejar que los bienes se entreguen conforme a las claves, descripciones, cantidades y presentación del Catálogo General de Artículos del Instituto.
- e) Registrar el alta del Almacén en el SAI de los bienes que cumplan con lo establecido en los incisos anteriores, otorgando a su vez, sello oficial con fecha, número asignado por el SAI o folio manual y firma del responsable del almacén en la Remisión de Pedido, este documento comprueba la recepción de los bienes a entera satisfacción del IMSS.

Cabe resaltar que mientras no se cumpla con las condiciones de entrega establecidas en los presentes Términos y Condiciones, el Instituto no dará por recibidos y aceptados los bienes y se aplicará la sanción correspondiente.

El personal encargado de la recepción será el Administrador del Contrato o la persona que este designe, no será necesario elaborar acta de entrega-recepción, toda vez que para la recepción de los bienes media la generación de un alta, en el caso del IMSS a través del Sistema de Abasto Institucional.

4. MECANISMO DE EVALUACIÓN TÉCNICA

Las claves solicitadas en el presente requerimiento se encuentran en el Catálogo General de Artículos del Instituto, en función de ello, se considera viable que la evaluación técnica de las propuestas se realice a través del sistema binario, conforme a lo dispuesto en los artículos 36 y 36 Bis de la Ley de Adquisiciones, Arrendamientos y Servicios del Sector Público, en relación con el diverso 51 de su Reglamento, toda vez que los bienes a adquirir se encuentran estandarizados y el factor preponderante que considera para la adjudicación del contrato es el precio más bajo.



No se requiere vincular las condiciones que deberán cumplir los proveedores con las características y especificaciones de los bienes a adquirir.

4.1 DOCUMENTOS QUE ACOMPAÑAN LA PROPUESTA Y CON LOS QUE SE EVALUARÁN LAS PROPUESTAS.

El participante deberá presentar su propuesta técnica, para lo cual podrá hacer uso del anexo 4.6 "PROPUESTA TÉCNICA" que se adjunta en los presentes Términos y Condiciones, indicando las partidas, cédulas y claves en las que se encuentra interesado en participar con su respectiva descripción, presentación y cantidades solicitadas por el Instituto. Asimismo, deberá acompañarse con la siguiente documentación:

- a) Escrito en papel preferentemente membretado, firmado por el representante legal del participante, indicando que los informes de resultados están emitidos por laboratorio(s) de Ensayo(s) acreditado(s) por la Entidad Mexicana de Acreditación, A.C. en lo sucesivo (E.M.A) y que los resultados no han sido alterados, se podrá hacer uso del **Anexo 4.1 "INFORME DE RESULTADOS"** incluido en los presentes Términos y Condiciones.
- b) El **Anexo 4.5 "RELACIÓN DE ENTREGA DE MUESTRA E INFORMES DE RESULTADOS"**, de los presentes Términos y Condiciones, deberá anexarse a la propuesta técnica, debidamente sellado y firmado por la Comisión Nacional Mixta de Ropa de Trabajo y Uniformes, con el fin de acreditar que la entrega de la muestra se llevó a cabo en el plazo señalado de acuerdo al **numeral 4.4 "ENTREGA DE MUESTRA E INFORME DE RESULTADOS"**, de los presentes Términos y Condiciones.
- c) Escrito preferentemente membretado, el cual deberá ser firmado por el representante legal del participante donde indique que se cuenta con una garantía de fabricación con cobertura amplia por 12 meses a partir de la recepción de los bienes, contra vicios ocultos, defectos de fabricación o cualquier daño que presenten, de conformidad con el **numeral 8.2 "GARANTÍAS CONTRA DEFECTOS O VICIOS OCULTOS DE LOS BIENES"** de los presentes Términos y Condiciones.
- d) Informe de resultados que presenta cada cédula, se deberá remitir a través del **Anexo 4.2 "RELACIÓN DE INFORMES DE RESULTADOS CONTENIDOS EN LA PROPUESTA TÉCNICA"**, incluido en los presentes Términos y Condiciones.

Con el fin de dar cumplimiento a este último inciso, se deberá observar lo siguiente:

ANEXOS
DIVISIÓN DE CONTRATOS

PARA TODAS LAS PARTIDAS:

En el **Anexo 4.4 "PRESENTACIÓN DE INFORMES DE RESULTADOS"**, se indica el documento a presentar para cada partida, ya sea Informe de resultados o bien, si no es aplicable ninguno de los anteriores.

Cuando un mismo informe de resultados de tela y logo-símbolo se presente para participar en diversas partidas, en el anexo 4.2 "RELACIÓN DE INFORMES DE RESULTADOS, CONTENIDOS EN LA PROPUESTA TÉCNICA", deberá precisar el número de la cédula en la que participa, color u orden de trabajo del informe, además el informe de resultados deberá señalar cuáles son aquellas cédulas para las que se presenta, pues de lo contrario se considerará como NO presentado para la Cédula omitida.

Los informes de resultados de las telas deberán estar acordes al tipo de tela y color de cada una de las partidas de ropa en las que participe.

Los informes de resultados del logo-símbolo deberán estar acordes al tipo de tela y color de cada una de las partidas de ropa en las que participe. Cuando en la especificación técnica de la cédula se solicite más de un color de tela; se deberá presentar un informe de logo-símbolo bordado con hilo verde para tela de color claro y otro con hilo blanco para tela de color oscura.

PARA LAS TELAS:

Los ensayos que se deben realizar para cada una de las telas se encuentran precisados en cada una de las Especificaciones Técnicas ETIMSS de las telas, e incluye los resultados mínimos a obtenerse, precisando además las normas, estándares mexicanos, y procedimientos internos a cumplirse de acuerdo con la Ley de Infraestructura de la Calidad.

En el **Anexo 4.4 "PRESENTACIÓN DE INFORMES DE RESULTADOS"**, se indica para qué cédulas se solicitará el informe de resultado.

El informe de resultados deberá entregarse físicamente en original acompañado de una copia simple, conforme lo solicitado en el punto 4.4 "ENTREGA DE MUESTRAS E INFORMES DE RESULTADOS".



La vigencia de los informes de resultados no podrá ser mayor a seis meses anteriores a la fecha establecida para el acto de presentación y apertura de proposiciones del procedimiento de contratación que nos ocupa.

Para los Informes de resultados de las telas, en caso de que el laboratorio acreditado ante la EMA que emite el informe no tenga acreditada ante la misma algún ensayo o procedimiento, éste podrá sub contratar el ensayo con un laboratorio que sí cuente con la acreditación respectiva ante la referida entidad, debiendo para ello expresar el resultado en el informe, con la leyenda, "Ensayo Sub contratado" e indicar claramente que el resultado que se expresa fue el obtenido del Ensayo Sub contratado al realizar esta con el mismo espécimen, anexando el original del ensayo expedido por el laboratorio que fue sub contratado, además de entregar físicamente en original acompañado de una copia simple, conforme lo solicitado en el punto 4.4 "ENTREGA DE MUESTRAS E INFORMES DE RESULTADOS", para asegurar que se trata del mismo espécimen. Por lo tanto, se admitirán informes de resultados para una misma partida emitidos por laboratorios distintos, únicamente cuando uno de ellos hubiese sub contratado los ensayos con cualquier otro laboratorio acreditado en el ensayo sub contratado.

PARA EL LOGOSÍMBOLO:

Se presentará un informe de logotipo blanco y uno para el logotipo verde de acuerdo a lo solicitado en cada especificación técnica ETIMSS según aplique:

- Logotipo bordado con hilo verde, en tela de color claro
- Logotipo bordado con hilo blanco, en la tela de color oscuro

Cuando en la especificación técnica de las cédulas se solicite más de un color y el tipo de tela es el mismo para las cédulas a participar:

- Se debe presentar solo un informe de logotipo bordado con hilo verde para la tela de color claro
- Se debe presentar solo un informe de logotipo bordado con hilo blanco para la tela de color oscuro
- El color para la muestra o espécimen a evaluar por el laboratorio será a elección del participante de acuerdo a los colores solicitados, en la(s) cédula(s) para la(s) que participe.



Cada informe de resultados del logotipo que se presente, deberá precisar en su descripción el tipo de tela y color en el cual está bordado el espécimen, así como las cédulas para las que se presenta y este deberá corresponder al tipo de tela solicitado para la cédula en la que participe.

Además de lo anterior, deberá cumplir con la Especificación Técnica ETIMSS del logotipo.

PARA LA CONFECCIÓN DE LAS PRENDAS:

Las prendas se deberán ajustar a lo previsto en las Especificaciones Técnicas ETIMSS de cada una de las cédulas, situación que se verificará en la evaluación física de las muestras.

Para el presente procedimiento, **NO** se solicitan informes de resultados de las prendas terminadas.

4.2 MÉTODO DE EVALUACIÓN TÉCNICA DE LAS PROPOSICIONES:

La evaluación técnica de la propuesta técnica se realizará por la Representante Sindical ante la Comisión Nacional Mixta de Ropa de Trabajo y Uniformes y el Representante Institucional ante la Comisión Nacional Mixta de Ropa de Trabajo y Uniformes, corroborando que los documentos presentados por cada participante cumplan con cada uno de los requisitos solicitados en el numeral 4.1. "DOCUMENTOS QUE ACOMPAÑAN LA PROPUESTA Y CON LOS QUE SE EVALUARÁN LAS PROPUESTAS" y las Especificaciones Técnicas ETIMSS del presente requerimiento.

La evaluación técnica consta de dos partes, en la primera se llevará a cabo la revisión documental, la cual se realizará corroborando que los documentos presentados por los participantes cumplan con cada uno de los requisitos solicitados y las especificaciones técnicas que integran el numeral 4.1 "DOCUMENTOS QUE ACOMPAÑAN LA PROPUESTA Y CON LOS QUE SE EVALUARÁN LAS PROPUESTAS" y en la segunda parte, se llevará a cabo la evaluación física de las muestras, cuyas características técnicas serán cotejadas de conformidad con la especificación técnica en la que participe.

En caso de que el participante no de cumplimiento con lo establecido en el numeral 4.1. "Documentos que acompañan la propuesta y con los que se evaluarán las propuestas", la Comisión Nacional Mixta de Ropa de Trabajo y Uniformes no llevará a cabo la evaluación física de la muestra.



Para el caso de las partidas que conforme al Anexo 4.4 "PRESENTACIÓN DE INFORMES DE RESULTADOS", no se requiere la presentación de Informe de resultados, es decir, que únicamente presentan muestras, se evaluarán mediante la revisión a dichas muestras conforme el numeral 4.2.2 "MÉTODO DE EVALUACIÓN TÉCNICA RESPECTO A LA MUESTRA".

El participante presentará muestra de producto conforme al anexo 4.3 "RELACIÓN DE MUESTRAS SOLICITADAS PARA LA EVALUACIÓN TÉCNICA DE PRENDAS", e informe de resultados(según sea el caso), conforme al Anexo 4.4, "PRESENTACIÓN DE INFORMES DE RESULTADOS", cuyas características serán evaluadas en atención a lo siguiente:

4.2.1 "MÉTODO DE EVALUACIÓN TÉCNICA RESPECTO AL INFORME DE RESULTADOS".

El informe de resultados que se presente deberá:

- Cumplir con todas y cada una de las características indicadas en las "Especificaciones Técnicas ETIMSS", incluyendo, enunciativa y no limitante: color, forma, calidad, cantidad, propiedades, características, composición, código pantone, resistencia (a la tracción, al rasgado, al enganchamiento), masa, tipo de tejido, dimensiones, tipo de ligamento, color, estabilidad dimensional, resistencia a la formación de frisas (borlitas o pilling), densidad del tejido, solidez del color (a la luz, al sudor, (ácido, alcalino), al frote, al lavado doméstico e industrial), elasticidad, estiramiento, compresión graduada, y logosímbolos dimensiones, según corresponda. Es decir, deberá cumplir con lo antes descrito para cada una de las tallas y colores de las cédulas que oferte, además deberá cumplir íntegramente con lo requerido en cada especificación técnica en torno a la presentación, envase y terminado de la prenda.
- Reportar como titular del informe al participante.
- Cumplir con todos los requerimientos, indicaciones y señalamientos de las Especificaciones Técnicas también denominadas ETIMSS.
- Cumplir con todos los requerimientos, indicaciones y señalamientos precisados en la convocatoria al procedimiento y documentos anexos.

ANEXOS
DIVISIÓN DE CONTRATOS

- Encontrarse vigente, según la vigencia precisada en el numeral 4.1. "DOCUMENTOS QUE ACOMPAÑAN LA PROPUESTA Y CON LOS QUE SE EVALUARÁN LAS PROPUESTAS" de los presentes Términos y Condiciones.
- Se verificará que los informes de resultados hayan sido emitidos por laboratorios de ensayos que cuenten con acreditación ante la E.M.A. e indiquen el número de acreditación. Se verificará que el laboratorio tenga acreditado cada uno de los ensayos solicitados; dicha verificación se llevará a cabo mediante la revisión del Listado de Laboratorios de Ensayo Acreditados, a través de la página electrónica de la Entidad Mexicana de Acreditación, A.C. (EMA), www.ema.org.mx.
- Para los Informes de resultados de las telas, en caso de que el laboratorio acreditado ante la EMA que emite el informe no tenga acreditada ante la misma algún ensayo o procedimiento, éste podrá subcontratar el ensayo con un laboratorio que sí cuente con la acreditación respectiva ante la referida entidad, debiendo para ello expresar el resultado en el informe, con la leyenda, "Ensayo sub contratado" e indicar claramente que el resultado que se expresa fue el obtenido en el Ensayo sub contratado al realizar este con el mismo espécimen, anexando el original del ensayo expedido por el laboratorio que fue subcontratado, además de entregar físicamente en original acompañado de una copia simple, conforme lo solicitado en el punto 4.4 "ENTREGA DE MUESTRAS E INFORMES DE RESULTADOS", para asegurar que se trata del mismo espécimen. Por lo tanto, se admitirán informes de resultados para una misma partida emitidos por laboratorios distintos, únicamente cuando uno de ellos hubiese subcontratado los ensayos con cualquier otro laboratorio acreditado en el ensayo sub contratado.

4.2.2 METODO DE EVALUACIÓN TÉCNICA RESPECTO A LA MUESTRA.

La muestra será evaluada conforme a lo siguiente:

- Se verificará el cumplimiento con todas y cada una de las características, requerimientos, indicaciones y señalamientos de las especificaciones técnicas de la muestra presentada que corresponda, incluyendo enunciativa y no limitativamente, color, calidad, cantidad, características, presentación, terminado de la prenda (prenda terminada), envase, etiquetado, características de habilitación, además de lo señalado en todos y cada uno de los numerales, capítulos, apartados y viñetas aplicables de las Especificaciones Técnicas ETIMSS.



- Se verificará el cumplimiento con todos los requerimientos, indicaciones y señalamientos precisados en la convocatoria del procedimiento y documentos anexos.
- Se verificará que la muestra sea presentada en las medidas, color y tallas precisadas en el Anexo 4.3 "RELACIÓN DE MUESTRAS SOLICITADAS PARA LA EVALUACIÓN TÉCNICA DE MUESTRAS SOLICITADAS".

4.3 CAUSAS DE DESECHAMIENTO

- a) Se desechará la propuesta que presente informes de resultados con información contradictoria.
- b) Se desechará la propuesta que presente informes de resultados con información incompleta.
- c) Se desechará la propuesta que presente informes de resultados que no cubran las medidas de seguridad documental propias de laboratorio que lo emite, por ejemplo, ausencia de testigo o espécimen, ausencia de entresellado, ausencia de sellado, ausencia de firma, entre otros.
- d) Se desechará la propuesta que presente dos o más informes de resultados que se refieran a una misma cédula, salvo en los casos indicados en la última viñeta 4.2.1 MÉTODO DE EVALUACIÓN TÉCNICA RESPECTO AL INFORME DE RESULTADOS.
- e) Se desechará la propuesta que presente informe de resultados que presente testigo o especímenes cuyas características no coincidan con la información, datos o resultados del informe.
- f) Se desechará la propuesta cuando los Informes de resultados de las telas y logo-símbolo, que no sean acorde al tipo de tela y color de cada una de las partidas de ropa en las que participe.
- g) Se desechará la propuesta cuando se omita la entrega de cualquiera de los siguientes: informes de resultados físicos en original acompañado de una copia simple, entrega de muestras, cualquier carta o anexo requerido.

- h) Se desechará la propuesta que no presente el documento que incluya al menos la información contenida en el Anexo 4.6 "PROPUESTA TÉCNICA", mismo que podrá tomar como referencia.
- i) Se desechará la propuesta cuyo documento de "Propuesta Técnica" describa bienes con características distintas a las requeridas en las Especificaciones Técnicas ETIMSS.
- j) Se desechará la propuesta que contenga cualquier documento o muestra que incumpla con las características solicitadas aplicables en las especificaciones técnicas.
- k) Se desechará la propuesta que incumpla con los requisitos solicitados en la convocatoria y documentos anexos.
- l) Se desechará la propuesta cuando el laboratorio que emita el informe de resultados no cuente con la acreditación ante la E.M.A.
- m) Se desechará la propuesta en caso de que el laboratorio que emite el informe no tenga acreditada ante la EMA cualquier ensayo o procedimiento requerido, salvo cuando se trate de procedimientos internos así expresamente solicitados en las especificaciones técnicas.
- n) Se desechará la propuesta en caso de que el laboratorio que emite los Informes de resultados de las telas, omita incluir en el resultado la leyenda "Ensayo sub Contratado", y no indique claramente que el resultado que se expresa fue el obtenido en el ensayo sub contratado al realizar esta con el mismo espécimen, además de no entregar físicamente en original el reporte del ensayo expedido por el laboratorio que fue sub contratado acompañado de una copia simple conforme lo solicitado en el punto 4.4 "ENTREGA DE MUESTRAS E INFORMES DE RESULTADOS".
- o) Se desechará la propuesta que incumpla con cualquiera de los supuestos, requerimientos y señalamientos contenidos en los puntos 4.2 "MÉTODO DE EVALUACIÓN TÉCNICA DE LAS PROPOSICIONES" y 4.2.1 "MÉTODO DE EVALUACIÓN TÉCNICA RESPECTO AL INFORME DE RESULTADOS".

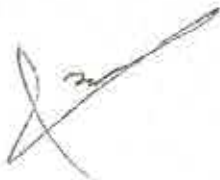



4.4 ENTREGA DE MUESTRAS E INFORME DE RESULTADOS

Los informes de resultados físicos en original deberán ser acompañados de una copia simple y estar follados, así mismo deberán ser entregados conjuntamente con las muestras de los productos, a partir del segundo día hábil de concluida la junta de aclaraciones y hasta un día hábil antes de la fecha del Acto de presentación y apertura de proposiciones, de lunes a viernes dentro del horario de 10:00 a 14:00 horas en las oficinas de la Representación Institucional de la Comisión Nacional Mixta de Ropa de Trabajo y Uniformes; sito en Manuel Villalongín No. 117, piso 4; Col Cuauhtémoc, Alcaldía Cuauhtémoc, Ciudad de México, C.P. 06500, los participantes deberán presentar lo siguiente:

Por cada una de las partidas en las que desee participar, el participante deberá presentar la(s) muestra(s), (prenda, conjunto, par) según corresponda, de conformidad con el **Anexo 4.3 "RELACIÓN DE MUESTRAS SOLICITADAS PARA LA EVALUACIÓN TÉCNICA DE PRENDAS"**, Una vez recibidas las muestras, informes de laboratorio, según corresponda, el participante recibirá el **Anexo 4.5 "RELACIÓN DE ENTREGA DE MUESTRAS E INFORMES DE RESULTADOS"**, debidamente sellado y firmado por la Comisión Nacional Mixta de Ropa de Trabajo y Uniformes, el cual deberá ser incluido en la propuesta técnica presentada por el participante de conformidad con el inciso c del **numeral 4.1. "DOCUMENTOS QUE ACOMPAÑAN LA PROPUESTA Y CON LOS QUE SE EVALUARÁN LAS PROPUESTAS"**.

Asimismo, se hace de conocimiento a los posibles participantes que la Comisión Nacional Mixta de Ropa de Trabajo y Uniformes en la presentación de muestras dará cumplimiento a lo señalado en el "Acuerdo por el que se expide el protocolo de actuación en materia de contrataciones públicas, otorgamiento y prórroga de licencias, permisos, autorizaciones y concesiones", publicado en el Diario Oficial de la Federación el 20 de agosto de 2015, modificado mediante acuerdos publicados en el mismo medio, el 19 de febrero de 2017 y 28 de febrero de 2017, mediante el cual se establecen una serie de reglas que deben cumplir los servidores públicos del IMSS que participan en las contrataciones públicas, en cuanto al contacto que tienen con los particulares, así como en la celebración de reuniones con los mismos en actos públicos y procesos deliberativos, por lo que se levantará minuta de la presentación de muestras, en donde, además de asentar el evento, se hará constar el cumplimiento íntegro de lo prescrito por el protocolo en mención, en lo conducente.

En el **Anexo 4.3 "RELACIÓN DE MUESTRAS SOLICITADAS PARA LA EVALUACIÓN TÉCNICA DE PRENDAS"** se proporciona la relación de muestras solicitadas para realizar la evaluación técnica de cada partida.

ANEXOS
DIVISIÓN DE CONTRATOS

El Anexo 4.5 "RELACIÓN DE ENTREGA DE MUESTRAS, INFORMES DE RESULTADOS" de los presentes Términos y Condiciones, deberá anexarse a la propuesta técnica, debidamente sellado y firmado.

5. VISITA A LAS INSTALACIONES INSTITUCIONALES

Para el presente procedimiento no se realizarán visitas a las instalaciones del Instituto.

6. VISITA A LAS INSTALACIONES DE LOS PROVEEDORES ADJUDICADOS

Para el presente procedimiento no se realizarán visitas a las instalaciones de los proveedores.

7. PENAS CONVENCIONALES Y DEDUCCIONES

Con el propósito de garantizar el cabal cumplimiento a las obligaciones establecidas en los contratos que se deriven en el presente procedimiento, de conformidad a lo establecido en los artículos 45 fracción XIX, 53 Y 53 bis de la Ley de Adquisiciones, Arrendamientos y Servicios del Sector Público y 85 fracción V, 86 segundo párrafo, 95, 96, 97 y 100 de su Reglamento; aplicará las sanciones descritas a continuación, o, en su caso, llevará a cabo la cancelación de partidas o el procedimiento de rescisión administrativa del contrato.

7.1 PENAS CONVENCIONALES

De conformidad con el Artículo 53 de la Ley de Adquisiciones, Arrendamientos y Servicios del Sector Público y del 95 de su Reglamento, se procederá a la aplicación de penas convencionales por atraso en la entrega de los bienes.

Las penas convencionales se aplicarán cuando, por causas imputables al proveedor, la entrega de los bienes se realice con atraso, considerando para esta determinación la fecha convenida o pactada contractualmente entre las partes, considerando lo siguiente:

- Se penalizará con el 2.5% (Dos punto cinco por ciento) de los bienes entregados con atraso por cada día natural de atraso, hasta por cuatro días naturales.
- Se determinará en función de los bienes no entregados en la fecha convenida.
- El periodo de penalización comienza a contar a partir del día siguiente en que se concluye el plazo o fecha convenida para la entrega de los bienes.

Las penas convencionales no excederán el importe de la garantía de cumplimiento del contrato.



La penalización por atraso en la entrega de bienes considerará lo siguiente:

- El servidor público designado como Administrador del Contrato será el responsable del cálculo, aplicación y dar seguimiento de las penas convencionales.
- La pena convencional será calculada por el Administrador del Contrato, por cada día de atraso en la fecha convenida para la entrega de los bienes, de acuerdo con el porcentaje de penalización establecido para el correspondiente procedimiento de contratación.
- Las penas convencionales deben aplicarse bajo el principio de proporcionalidad, toda vez que, si una parte de la obligación fue cumplida, la pena no puede ser aplicada a la totalidad del monto contratado.
- La penalización se calculará a partir del día siguiente en que concluye el plazo o fecha convenida para la entrega de los bienes.
- En ningún caso, se deberá autorizar el pago de los bienes, si no se han determinado, calculado y notificado al Proveedor, las penas convencionales aplicadas en términos de lo dispuesto en el contrato, así como su registro y validación en el Sistema PREI Millenium.

7.2 DEDUCTIVAS

Con fundamento en lo dispuesto en el Artículo 53 Bis de la Ley de Adquisiciones, Arrendamientos y Servicios del Sector Público y 97 de su Reglamento, se aplicará deductivas en el siguiente caso:

| Causa | Porcentaje | Cálculo |
|---|--|---|
| Cuando el proveedor no de cumplimiento en el plazo señalado a la solicitud de canje o recolección de los bienes cuando estos no cumplan con requisitos de calidad, o presenten defectos o vicios ocultos. | 10% del valor total de los bienes pendientes de canje o recolección. | Fecha de notificación para canje o recolección + 10 días hábiles, a partir del día 11 se aplicará el 10% del valor total de los bienes pendientes de canje o recolección. |
| EN CASO DE INCUMPLIMIENTO EN LA ENTREGA DE LOS BIENES Cuando los proveedores adjudicados no entreguen los bienes requeridos en el plazo máximo de entrega señalados considerando los 4 días de sanción. | 10% del monto total de los bienes no entregados | <u>Para el Régimen Ordinario, Médicos Residentes e IMSS-Bienestar:</u> Única entrega: Al día 104 se aplicará el 10% del valor total por bienes no entregados. |

ANEXOS
DIVISIÓN DE CONTRATOS

De conformidad con lo previsto en el artículo 53 Bis de la LAASSP, el límite de incumplimiento a partir del cual podrán cancelar total o parcialmente las partidas o conceptos no entregados, o bien rescindir el contrato en los términos del artículo 54 de la Ley en comento, será el equivalente al monto de la garantía de cumplimiento.

Los proveedores, de ser sancionados, deberán entregar la nota de crédito en el lugar donde se originó la sanción. De no dar cumplimiento a lo estipulado, el Instituto podrá realizar el cargo a las facturas pendientes de pago de cualquier contrato que esté formalizado con los proveedores.

7.3 TERMINACIÓN ANTICIPADA

El Instituto podrá dar por terminado anticipadamente el contrato, sin responsabilidad para éste y sin necesidad de que medie resolución judicial alguna, cuando concurren razones de interés general o bien, cuando por causas justificadas se extinga la necesidad de requerir los bienes objeto del contrato y se demuestre que de continuar con el cumplimiento de las obligaciones pactadas se ocasionará un daño o perjuicio al Instituto o se determine la nulidad total de los actos que dieron origen al instrumento jurídico con motivo de la resolución de una inconformidad emitida por la Secretaría de la Función Pública.

8. GARANTÍAS DE CUMPLIMIENTO Y DEFECTOS O VICIOS OCULTOS

8.1 GARANTÍA DE CUMPLIMIENTO DE CONTRATO.

El proveedor, para garantizar el cumplimiento de todas y cada una de las obligaciones estipuladas en el contrato adjudicado, deberá presentar fianza expedida por afianzadora debidamente constituida en términos de la Ley Federal de Instituciones de Seguros y de Fianzas, por un importe equivalente al 10% (diez por ciento) del monto total del contrato, sin considerar el Impuesto al Valor Agregado, a favor del Instituto Mexicano del Seguro Social.

La garantía de cumplimiento a las obligaciones del contrato se liberará mediante autorización por escrito por parte del Instituto, siempre y cuando el proveedor haya cumplido a satisfacción con todas las obligaciones contractuales.

El proveedor manifiesta expresamente:

- A. Su voluntad en caso de que existan créditos a su favor contra el Instituto, de renunciar al derecho a compensar que le concede la legislación sustantiva civil aplicable, por lo que otorga su consentimiento expreso para que en el supuesto de incumplimiento de



las obligaciones que deriven del contrato se haga efectiva la garantía otorgada, así como cualquier otro saldo a favor del Instituto.

- B. Su conformidad para que la fianza que garantiza el cumplimiento del contrato permanezca vigente durante la sustanciación de todos los procedimientos judiciales o arbitrales y los recursos legales que se interpongan, con relación al contrato, hasta que sea dictada resolución definitiva que cause ejecutoria por parte de la autoridad o tribunal competente.
- C. Su conformidad para que la institución de fianzas entere el pago de la cantidad reclamada hasta por el monto garantizado más en su caso, la indemnización por mora que derive del artículo 95 bis de la Ley Federal de Instituciones de Seguros y de Fianzas, aun cuando la obligación se encuentre sub judice,
- D. En virtud de procedimiento ante autoridad judicial, no judicial o tribunal arbitral, salvo que el acto rescisorio sea combatido y el fiado obtenga la suspensión de su ejecución, ya sea en el recurso administrativo, en el juicio contencioso o ante el tribunal arbitral correspondiente.
- E. En caso de que el procedimiento administrativo o ante autoridad judicial o tribunal arbitral resulte favorable a los intereses del fiado y la institución de fianzas haya pagado la cantidad reclamada, el beneficio devolverá a la afianzadora la cantidad pagada en un plazo máximo de 90 (noventa) días hábiles contados a partir de que la resolución favorable al fiado haya causado ejecutoria.
- F. Su aceptación para que la fianza de cumplimiento permanezca vigente hasta que las obligaciones garantizadas hayan sido cumplidas en su totalidad, en la inteligencia que la conformidad para la liberación deberá ser otorgada mediante escrito suscrito por el Instituto.
- G. Su conformidad en que la reclamación que se presente ante la afianzadora por incumplimiento de contrato quedará integrada con la siguiente documentación:
 - 1. Reclamación por escrito a la Institución de Fianzas.
 - 2. Copia de la póliza de fianza en su caso, sus documentos modificatorios.
 - 3. Copia del contrato garantizado y en su caso sus convenios modificatorios.
 - 4. Copia del documento de notificación al fiado de su incumplimiento.
 - 5. En su caso, la rescisión del contrato y su notificación.
 - 6. En su caso, documento de terminación anticipada y su notificación.

7. Copia del finiquito y en su caso, su notificación.
8. Importe reclamado.

No obstante, en el supuesto de que el monto del contrato adjudicado sea igual o menor a 900 días de la unidad de medida y actualización, el proveedor adjudicado podrá presentar la garantía de cumplimiento de las obligaciones estipuladas en el contrato mediante fianza o cheque certificado, a favor del IMSS, por un importe equivalente al 10% (diez por ciento) del monto total del contrato, sin considerar el Impuesto al Valor Agregado, a favor del Instituto Mexicano del Seguro Social.

Esta garantía deberá presentarse a más tardar, dentro de los diez días naturales siguientes a la fecha de firma del contrato, en términos del artículo 48 de la LAASSP.

Por último, se precisa que las obligaciones contractuales resultan divisibles, por lo tanto, la garantía es divisible en razón de las características, cantidad y destino de los bienes, por lo que la entrega de bienes de manera parcial resultan útiles y aprovechables para el Instituto y en consecuencia, es factible recibir parcialmente los bienes objeto de la contratación; con base a lo anterior, corresponde al área contratante, determinar en los contratos lo dispuesto en el Criterio Normativo AD-02/2011 "Divisibilidad o indivisibilidad de las obligaciones contractuales y aplicación total o proporcional de la garantía de cumplimiento de los contratos sujetos a la Ley de Adquisiciones, Arrendamientos y Servicios del Sector Público" publicado por la Secretaría de la Función Pública, publicado en mayo de 2011, que establece:

"Los entes públicos a que se refiere el artículo 1 de la Ley de Adquisiciones, Arrendamientos y Servicios del Sector Público están obligados en todos los casos a prever de manera clara y expresa desde la convocatoria a la licitación pública o a la invitación a cuando menos tres personas, en el modelo de contrato correspondiente, así como a señalar en todos los contratos que formalicen, si las obligaciones cuyo cumplimiento se garantiza se consideran divisibles o indivisibles y, en consecuencia, a pactar en el primer supuesto que la garantía de cumplimiento del contrato se aplicará de manera proporcional al monto de las obligaciones incumplidas, y según la hipótesis, que dicha garantía se hará efectiva por el monto total de las obligaciones garantizadas".

8.2 GARANTÍAS CONTRA DEFECTOS O VICIOS OCULTOS DE LOS BIENES

El participante deberá presentar una garantía de fabricación contra vicios ocultos, defectos de fabricación o cualquier daño que presenten los bienes con cobertura amplia por 12 meses al Instituto, la cual debe ser presentada en papel preferentemente membretado, debidamente

firmada por el representante legal del proveedor y ser anexada a su propuesta técnica de acuerdo a lo solicitado en el inciso c) del numeral 4.1 "DOCUMENTOS QUE ACOMPAÑAN LA PROPUESTA Y CON LOS QUE SE EVALUARÁN LAS PROPUESTAS".

El Instituto, por conducto del Administrador del Contrato o la Coordinación de Control de Abasto podrá solicitar al proveedor la reposición de los bienes que presenten defectos a simple vista, especificaciones distintas a las establecidas en el contrato o sus anexos, defectos o vicios ocultos, debiendo notificar al proveedor dentro del periodo de 10 (diez) días hábiles siguientes al momento en que se haya percatado del vicio o defecto.

El proveedor se obliga a responder por su cuenta, los daños y/o perjuicios que por inobservancia o negligencia de su parte llegue a causar al Instituto y/o a terceros.

De igual manera, se comprometerá a dar atención inmediata cuando se le requiera por algún mal funcionamiento, defecto, vicios ocultos o solicitar información.

Los gastos que se generen por el canje de los bienes serán por cuenta del proveedor.

8.2.1. CANJE DE BIENES

El Instituto podrá solicitar por escrito o por correo electrónico a los proveedores, el canje de los bienes que presenten defectos o vicios ocultos. La notificación se realizará a las personas y/o direcciones que los proveedores determinaron como contactos oficiales.

Los proveedores tendrán un plazo máximo de 10 (diez) días hábiles a partir la notificación, para realizar el canje de los bienes por otro lote que no presente los defectos o vicios ocultos identificados; en caso de incumplimiento se aplicará la deducción correspondiente.

La solicitud del canje se realizará a través de los administradores de los contratos en los OOAD o la persona que designen y en su caso, la Coordinación de Control del Abasto.

En los casos en que el proveedor no realice el canje de los bienes defectuosos y/o con vicios ocultos, se procederá Conforme a la Norma que establece las bases generales para el registro, afectación, disposición final y baja de bienes del Instituto Mexicano del Seguro Social. En este caso, el importe de los bienes no recolectados cuyo pago se haya efectuado, el proveedor deberá reintegrar dicho importe, a más tardar 10 días naturales posteriores a la solicitud por parte de la dependencia o entidad requirente, más los intereses correspondientes, conforme a la tasa que establezca la Ley de Ingresos de la Federación, en los casos de prórroga para el pago de créditos fiscales. Los intereses se calcularán sobre el

ANEXOS
DIVISIÓN DE CONTRATOS



importe pagado y se computaran por días naturales desde la fecha en que el Instituto haya realizado el pago de dichos bienes.

8.2.2. DEVOLUCIÓN DE BIENES

El Instituto procederá a la devolución del total de las existencias de los bienes al proveedor cuando con posterioridad a la entrega de los bienes canjeados, se detecte el mismo defecto o vicio oculto en ellos o éstos no hayan sido canjeados en los términos señalados en el numeral 8.2.1 "Canje de Bienes" de los presentes Términos y Condiciones.

El proveedor se obliga a responder por su cuenta de los daños y/o perjuicios que por inobservancia o negligencia de su parte llegue a causar a "EL INSTITUTO" y/o terceros.

9. MECANISMOS DE COMPROBACIÓN, SUPERVISIÓN Y VERIFICACIÓN DE LOS BIENES.

El proveedor debe entregar los bienes conforme a lo solicitado en las Especificaciones Técnicas ETIMSS.

La Comisión Nacional Mixta de Ropa de Trabajo y Uniformes, a través de las Subcomisiones Mixtas de Ropa de Trabajo y Uniformes, podrá verificar durante la vigencia del contrato los requisitos de calidad de los bienes entregados, cuando a través de la recepción y/o uso de los bienes por las áreas usuarias se detecte que los bienes presentan algún defecto de fabricación o una variación en los estándares de calidad respecto a la confección, diseño, color, código Pantone, terminado, envase y descripción conforme al Cuadro Básico Institucional, que no permita que sean utilizados. Por lo cual, se hará uso de la garantía de fabricación contra vicios ocultos, defectos de fabricación o cualquier daño presentado en su propuesta técnica de conformidad con lo señalado en el inciso c) del numeral 4.1 Documentos que acompañan la propuesta y con los que se evaluarán las propuestas" de los presentes Términos y Condiciones.

La verificación de calidad consiste en la inspección que realizan las Subcomisiones Mixtas de Ropa de Trabajo y Uniformes, del producto que se recibe, constatando su apego a las especificaciones técnicas requeridas, a efecto de que, en caso de incumplimiento se notifique al administrador del contrato y realice las acciones conforme a la normatividad aplicable.

Los gastos que se generen por este concepto correrán a cargo del proveedor, cuando los bienes no coincidan con lo establecido por el Instituto en los presentes Términos y Condiciones y en las Especificaciones Técnicas ETIMSS.

10. FORMA DE PAGO

El pago se realizará en pesos mexicanos, en moneda nacional, de acuerdo al "Procedimiento para la recepción, glosa y aprobación de documentos presentados para trámite de pago y la constitución, modificación, cancelación, operación y control de fondos fijos", es decir de 20 días naturales posteriores a aquel en que el proveedor presente en las áreas de trámite de erogaciones la representación impresa del comprobante fiscal digital, conforme a la suficiencia presupuestal, así como con la documentación comprobatoria que acredite la entrega de los bienes y/o servicios, y se indique en dicha documentación los bienes entregados, número de proveedor, número de contrato, número de fianza y denominación social de la afianzadora, en su caso.

Se efectuarán los pagos progresivos a los proveedores una vez entregados los bienes, de conformidad con lo dispuesto en el artículo 51 de la Ley de Adquisiciones, Arrendamientos y Servicios del Sector Público y 93 de su Reglamento. El pago de los bienes será realizado por los OOAD del IMSS, con domicilios y horarios de atención, relacionados detallados en el **Anexo 4.7.Lugar de Entrega y Pago (Almacenes Delegacionales)**.

De resultar adjudicado, el proveedor se obliga a expedir sus comprobantes fiscales digitales en el esquema de facturación electrónica, con las especificaciones normadas por el SAT a nombre del IMSS, con Registro Federal de Contribuyentes IMS421231145, domicilio en Avenida Paseo de la Reforma Núm. 476, Colonia Juárez, C.P. 06600, Alcaldía Cuauhtémoc, Ciudad de México.

Para la validación de dichos comprobantes el proveedor deberá cargar en Internet, a través del Portal de Servicios a Proveedores de la página del IMSS el archivo en formato XML. La validez de los mismos será determinada durante la carga y únicamente los comprobantes validos serán procedentes para pago.

El pago se realizará mediante transferencia electrónica de fondos y en la fecha programada, a través del esquema electrónico interbancario que el IMSS tiene en operación, para tal efecto el proveedor deberá proporcionar la documentación requerida por la Coordinación de Tesorería, para dar de alta en el Sistema del Instituto la cuenta bancaria, (no deberá ser referenciada ni concentradora), CLABE y banco.

Los administradores del Contrato serán quienes darán la autorización para que la Dirección de Finanzas proceda a su pago de acuerdo a lo normado en el anexo "Cuentas Contables"

ANEXOS
DIVISIÓN DE CONTRATOS

del "Procedimiento para la recepción, glosa y aprobación de documentos presentados para trámite de pago y la constitución, modificación, cancelación, operación y control de fondos fijos".

En ningún caso, se autorizará el pago de los bienes, si no se encuentran registradas y validadas en el Sistema PREI Millenium, las penas convencionales o deducciones establecidas en el presente.

De resultar adjudicado, se deberá considerar lo siguiente:

- a) Que el proveedor se obliga a no cancelar ante el Servicio de Administración Tributaria los Comprobantes Fiscales Digitales por Internet a favor del IMSS previamente validados en el Portal de Servicios a Proveedores, salvo justificación y comunicación por parte del mismo al Administrador del Contrato para su autorización expresa, debiendo éste informar a las áreas de trámite de erogaciones de dicha justificación y reposición del Comprobante Fiscal Digital por Internet, en su caso.
- b) En caso de aplicar, el proveedor deberá entregar el Comprobante Fiscal Digital por Internet a favor del IMSS por el importe de la aplicación de la pena convencional por atraso o deficiencia del servicio.

De resultar adjudicados, el proveedor podrá celebrar un contrato de cesión de derechos de cobro, mismo que deberá notificarlo por escrito al IMSS con un mínimo de 5 días naturales anteriores a la fecha de pago programada, el Administrador del Contrato, o en su caso, el Titular del Área Requirente, deberá entregar los documentos sustantivos de dicha cesión al área responsable de autorizar ésta, conforme al "Procedimiento para la recepción, glosa y aprobación de documentos presentados para trámite de pago y la constitución, modificación, cancelación, operación y control de fondos fijos".

En apego a los Lineamientos para la Verificación del Cumplimiento de las Obligaciones en Materia de Seguridad Social de los Proveedores y Contratistas, deberá presentar una copia de la opinión (positiva y vigente) por cada trámite de pago, la cual puede ser consultada a través de la página electrónica <http://www.imss.gob.mx/tramites/cumplimiento-obligaciones>, en los términos requeridos por el Instituto.

Asimismo, en la convocatoria a la licitación se deberá indicar que el proveedor podrá optar por cobrar a través de factoraje financiero conforme al Programa de Cadenas Productivas de Nacional Financiera, S.N.C. Institución Bancaria de Desarrollo con el IMSS.

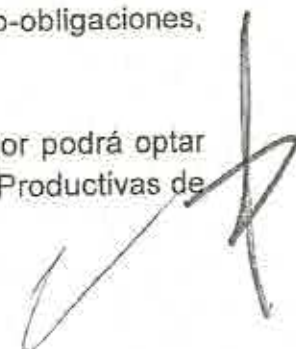

Con relación a lo establecido en el numeral 4.24.4 de las Políticas, Bases y Lineamientos en materia de Adquisiciones, Arrendamientos y Servicios del Instituto Mexicano del Seguro Social, incisos d), e) y m), se indica:

d) Licencias, permisos, registros, certificados o autorizaciones que debe cumplir o aplicarse al bien o servicio a contratar. **No aplica**

e) Documentación técnica necesaria como pueden ser: folletos, catálogos, fotografías, manuales entre otros, en caso de que se requieran para comprobar sus especificaciones. **No aplica**

m) En caso de que se solicite el otorgamiento de anticipo, deberá señalarse el porcentaje y forma de amortización del mismo, el cual debe ajustarse a las disposiciones establecidas en los artículos 13, 45 fracciones IX y X de la LAASSP y 81 fracción V del RLAASSP, y el numeral 4.2.7 del MAAGAASSP. Así como la justificación para el otorgamiento del anticipo. **No aplica**

11. DATOS GENERALES Y NOTIFICACIONES OFICIALES

Con la finalidad de establecer canales de comunicación oficiales con los proveedores, en los contratos se deberá incluir los siguientes datos:

- Nombre completo del contacto oficial
- Cargo
- Domicilio
- Teléfono (oficina y celular) y fax
- Correo electrónico

Cabe señalar, que dicho contacto no tendrá que ser necesariamente el representante legal de la empresa, sin embargo toda notificación que se le haga llegar por parte del Instituto, se considerará de carácter oficial.

El proveedor se obliga a comunicar cualquier cambio en los datos del contacto oficial, mediante escrito firmado a la Coordinación de Control de Abasto y a la Coordinación de Adquisición de Bienes y Contratación de Servicios.

En caso de incumplir con la obligación de informar los cambios en el contacto oficial, el Instituto no se hace responsable por las situaciones que la omisión de esto afecte al proveedor.

Las notificaciones por parte del Instituto podrán realizarse en los siguientes términos:

ANEXOS
DIVISION DE CONTROL

- Mediante oficio entregado en el domicilio señalado en este apartado.
- Vía correo electrónico
- Llamada telefónica

Atentamente

POR EL IMSS

Lic. Raúl Martínez Galindo
Titular de la División de
Comisiones Nacionales Mixtas
(Régimen Ordinario y Médicos Residentes)

POR EL SNTSS

Mtra. Verónica Moreno Arteaga
Representante Sindical
(Régimen Ordinario)

POR IMSS-BIENESTAR

Adolfo Sandoval Romero
Coordinador de Finanzas e Infraestructura de la
Unidad del programa IMSS-Bienestar
(Régimen IMSS Bienestar)

POR ABASTO

C.P. Enrique Amaya Hernández
Titular de la División de Planeación
De Bienes No Terapéuticos
(Régimen Ordinario, Médicos Residentes y
Régimen IMSS Bienestar)



ANEXO 4.1

INFORME DE RESULTADOS

Ciudad de México, a ____ de _____ del _____

PRESENTE.

Me refiero al procedimiento de _____ No. _____ en la que mi representada, la empresa _____ está participando.

Sobre el particular, declaro que los informes de resultados están emitidos por laboratorio(s) de Ensayo(s) acreditado(s) por la Entidad Mexicana de Acreditación, A.C. (E.M.A) y que los resultados no han sido alterados.

ATENTAMENTE

Nombre y firma del Representante Legal de la Empresa.

ANEXOS
DIVISIÓN DE CONTRATOS



ANEXO 4.2

RELACIÓN DE INFORMES DE RESULTADOS, CONTENIDOS EN LA PROPUESTA TÉCNICA

INFORMES DE RESULTADOS

| CÉDULA | COLOR | INFORME DE RESULTADOS DE TELA | INFORME DE RESULTADOS DE LOGOSIMBOLO |
|--------|-------|-------------------------------|--------------------------------------|
| | | | |
| | | | |
| | | | |
| | | | |
| | | | |
| | | | |
| | | | |
| | | | |

INSTRUCTIVO DE LLENADO

| CÉDULA | COLOR | INFORME DE RESULTADOS DE TELA | INFORME DE RESULTADOS DE LOGOSIMBOLO |
|--------|-------|-------------------------------|--------------------------------------|
| (1) | (2) | (3) | (4) |
| | | | |
| | | | |

- 1.- Anotar el número de cédulas en la que participa.
- 2.- Anotar el color de la PRENDA para la partida ofertada.
- 3.- Anotar el número del informe de resultados u orden de trabajo del informe de la TELA con la que está participando.
- 4.- Anotar el número del informe de resultados u orden de trabajo del informe del logotipo (cuando proceda). En aquellos casos que la prenda no lleve logotipo, deberá indicar NO APLICA.

Nota 1.- Para el llenado del presente formato, se deberán relacionar todos y cada uno de los informes de resultados presentados en la propuesta técnica, utilizando UN renglón por cada partida ofertada.

Nota 2.- El presente formato deberá ser integrado en su propuesta técnica.



ANEXO 4.3

| RELACIÓN DE MUESTRAS SOLICITADAS PARA LA EVALUACIÓN TÉCNICA DE PRENDAS | |
|---|---|
| RELACIÓN DE MUESTRAS NECESARIAS PARA REALIZAR LA EVALUACIÓN QUE TIENEN ESPECIFICACIONES CON CÉDULA DEL CUADRO BÁSICO DE PRODUCTOS TEXTILES Y CALZADO ZONA "B" | |
| Notas: | |
| 1.- Las muestras de ropa deben ser de la misma talla: Mediana . | |
| 2.- La muestra de Cedula 29 de ser Tallas: Chica, Mediana, Grande, Extra Grande y Especial. | |
| 3.- Para las cédulas 48 y 49: Talla 36 | |
| CÉDULA | DESCRIPCIÓN |
| 01 | BATA PARA CABALLERO |
| 02 | BATA PARA DAMA |
| 03 | BATA PARA CABALLERO |
| 04 | BATA PARA DAMA |
| 05 | FILIPINA Y PANTALON PARA DAMA. |
| 06 | FILIPINA, PANTALÓN Y COFIA PARA DAMA |
| 07 | BATA PARA CABALLERO |
| 08 | BATA PARA DAMA. |
| 09 | SUÉTER FEMENINO |
| 10 | SUÉTER MASCULINO |
| 11 | OVEROL PARA CABALLERO. |
| 12 | FILIPINA Y PANTALÓN FEMENINO |
| 13 | FILIPINA Y PANTALÓN PARA CABALLERO. |
| 14 | TRAJE SASTRE PARA CABALLERO. |
| 15 | FILIPINA, PANTALÓN, GORRO Y MANDIL PARA CABALLERO |
| 16 | CORBATA. |
| 19 | CHAMARRA PARA CABALLERO. |
| 20 | CAMISA PARA CABALLERO. |
| 21 | CAMISA Y PANTALÓN PARA CABALLERO |
| 22 | FILIPINA, PANTALON Y GORRO PARA CABALLERO. |
| 23 | FILIPINA, PANTALON Y GORRO PARA DAMA |
| 28 | MAKINOFF PARA CABALLERO |
| 29 | PANTIMEDIA DE COMPRESIÓN GRADUADA |
| 35 | FILIPINA PARA DAMA |
| 40 | BATA PINTOR Y PANTALON PARA DAMA |
| 43 | FILIPINA PARA CABALLERO |
| 44 | FILIPINA PARA DAMA |
| 45 | FILIPINA, PANTALÓN Y COFIA PARA DAMA |
| 48 | PANTALON PARA MÉDICO RESIDENTE "MASCULINO" |
| 49 | PANTALON PARA MÉDICO RESIDENTE "FEMENINO" |
| 53 | FILIPINA PARA CABALLERO |
| 54 | PANTALÓN PARA CABALLERO |



| | |
|----|-------------------------|
| 55 | FAJA |
| 56 | FILIPINA PARA CABALLERO |
| 57 | PANTALON PARA CABALLERO |
| 58 | PANTALON PARA DAMA |

NOTA: Es necesario presentar una muestra para evaluación técnica por cada una de las prendas.

En el caso de las prendas requeridas en diversos colores únicamente será necesario presentar una muestra en cualquiera de los colores de la cédula, elección que será definida por el propio participante.

Exclusivamente para las cedulas 9 y 10 las muestras se deberán presentar en color verde oscuro.

Debiendo cumplir en todos los casos las Especificación Técnica ETIMSS.

Las elecciones de color a cargo del propio participante únicamente le darán posibilidad de determinar el color de la muestra para evaluación técnica, que habrá de presentar de entre los colores requeridos por la convocante, pero dicha muestra deberá cumplir con todas y cada una de las características, establecidas en las Especificaciones Técnica ETIMSS, incluso el color elegido deberá cumplir con el código Pantone establecido por el área respectiva.



ANEXO 4.4
"PRESENTACIÓN DE INFORMES DE RESULTADOS"

ZONA "B"

| Cédula | DESCRIPCIÓN | Informe de resultados |
|--------|---|-----------------------|
| 01 | BATA PARA CABALLERO | X |
| 02 | BATA PARA DAMA | X |
| 03 | BATA PARA CABALLERO | X |
| 04 | BATA PARA DAMA | X |
| 05 | FILIPINA Y PANTALON PARA DAMA. | X |
| 06 | FILIPINA, PANTALÓN Y COFIA PARA DAMA | X |
| 07 | BATA PARA CABALLERO | X |
| 08 | BATA PARA DAMA. | X |
| 09 | SUÉTER FEMENINO | X |
| 10 | SUÉTER MASCULINO | X |
| 11 | OVEROL PARA CABALLERO. | X |
| 12 | FILIPINA Y PANTALÓN FEMENINO | X |
| 13 | FILIPINA Y PANTALÓN PARA CABALLERO. | X |
| 14 | TRAJE SASTRE PARA CABALLERO. | X |
| 15 | FILIPINA, PANTALÓN, GORRO Y MANDIL PARA CABALLERO | X |
| 16 | CORBATA. | NO APLICA |
| 19 | CHAMARRA PARA CABALLERO. | X |
| 20 | CAMISA PARA CABALLERO. | X |
| 21 | CAMISA Y PANTALÓN PARA CABALLERO | X |
| 22 | FILIPINA, PANTALON Y GORRO PARA CABALLERO | X |
| 23 | FILIPINA, PANTALON Y GORRO PARA DAMA | X |
| 28 | MAKINOFF PARA CABALLERO | X |
| 29 | PANTIMEDIA DE COMPRESIÓN GRADUADA | X |
| 35 | FILIPINA PARA DAMA | X |
| 40 | BATA PINTOR Y PANTALON PARA DAMA | X |
| 43 | FILIPINA PARA CABALLERO | X |
| 44 | FILIPINA PARA DAMA | X |
| 45 | FILIPINA, PANTALÓN Y COFIA PARA DAMA | X |
| 48 | PANTALON PARA MÉDICO RESIDENTE "MASCULINO" | X |
| 49 | PANTALON PARA MÉDICO RESIDENTE "FEMENINO" | X |
| 53 | FILIPINA PARA CABALLERO | X |
| 54 | PANTALÓN PARA CABALLERO | X |
| 55 | FAJA | X |
| 56 | FILIPINA PARA CABALLERO | X |
| 57 | PANTALON PARA CABALLERO | X |
| 58 | PANTALON PARA DAMA | X |



| | | |
|--------------------------|--|--|
| ESTADOS UNIDOS MEXICANOS | COMISION NACIONAL MIXTA DE ROPA DE TRABAJO Y UNIFORMES | |
|--------------------------|--|--|

Ciudad de México a XX de XXXX de 2022
XX:XX horas

ANEXO 4.5

RELACIÓN DE ENTREGA DE MUESTRAS E INFORMES DE RESULTADOS

No. de procedimiento de contratación

Nombre: Determinación o Razón Social del participante:

| PARTIDA | CEDULA | PRENDA, CONJUNTO O PRODUCTO | COLOR Y TALLA | MUESTRA (CANTIDAD) | INFORMES DE RESULTADOS | OBSERVACIONES CNMRTU * |
|---------|--------|-----------------------------|---------------|--------------------|------------------------|------------------------|
| | | | | | | |
| | | | | | | |
| | | | | | | |

* Uso exclusivo para comentarios de la Comisión Nacional Mixta de Ropa de Trabajo y Uniformes.

REPRESENTANTE INSTITUCIONAL ANTE LA COMISIÓN NACIONAL MIXTA DE ROPA DE TRABAJO Y UNIFORMES

REPRESENTANTE SINDICAL ANTE LA COMISIÓN NACIONAL MIXTA DE ROPA DE TRABAJO Y UNIFORMES

NOMBRE Y FIRMA REPRESENTANTE DEL ÓRGANO INTERNO DE CONTROL EN EL INSTITUTO MEXICANO DEL SEGURO SOCIAL

NOMBRE Y FIRMA DE ACEPTACIÓN Y CONFORMIDAD DEL LICITANTE

Este formato es generado por la comisión nacional mixta de ropa de trabajo y uniformes en las fechas establecidas para la presentación de las muestras y deberán ser integrados a la propuesta técnica



ANEXO 4.6

PROPUESTA TÉCNICA

NOMBRE DEL PARTICIPANTE: _____ FECHA: _____
 DOMICILIO Y RFC DEL PARTICIPANTE: _____ NÚMERO DE PROCEDIMIENTO: _____
 CORREO ELECTRONICO: _____ DISTRIBUIDOR: () FABRICANTE: ()

| PARTIDA | CEDEJA | EPD | REP | ESP | DIF | VAK | DESCRIPCIÓN AMPLIA Y DETALLADA | TALLA | COLOR | UNIDAD | CANTIDAD | TIPO | TOTAL POR PARTIDA | MARCA | FABRICANTE | RFC DEL FABRICANTE |
|---------|--------|-----|-----|-----|-----|-----|--------------------------------------|-------|-------|--------|----------|------|-------------------------|-------|------------|--------------------------|
| | | | | | | | | | | | | | | | | |
| | | | | | | | | | | | | | | | | |
| | | | | | | | | | | | | | | | | |
| | | | | | | | | | | | | | | | | |
| | | | | | | | | | | | | | | | | |
| | | | | | | | | | | | | | | | | |
| | | | | | | | | | | | | | | | | |
| | | | | | | | | | | | | | | | | |
| | | | | | | | | | | | | | | | | |
| | | | | | | | | | | | | | | | | |

Manifiesto que los productos ofertados se ajustan exacta y cabalmente a la descripción solicitada en el presente procedimiento de contratación, así mismo como a lo establecido en la Convocatoria, Especificaciones Técnicas ETIMSS y Términos y Condiciones, Requerimiento y Cuadro de Distribución del presente procedimiento.

Atentamente

(Nombre y firma del apoderado o representante legal del participante)

ANEXOS
 DIVISIÓN DE CONTRATOS



ANEXO 4.7
LUGAR DE ENTREGA Y PAGO
(ALMACENES DELEGACIONALES)

ZONA "B"

| ORGANO DE OPERACION ADMINISTRATIVA DESCONCENTRADA | LUGAR DE ENTREGA | LUGAR DE PAGO |
|---|--|---|
| BAJA CALIFORNIA | Almacén Delegacional Blvd. Lázaro Cárdenas No. 3035 Frente Fracc. Nuevo Mexicali C. P. 21600 Mexicali, B. C. N. | Departamento de Presupuesto, Contabilidad y Erogaciones Calz. Cuauhtémoc No. 300 Col Aviación C. P. 21230 Mexicali, B. C. N. |
| BAJA CALIFORNIA SUR | Almacén Delegacional Calle Cuauhtémoc y Carranza No. 2415 Col. La Rinconada C. P. 23040 La Paz, B. C. S. | Departamento de Presupuesto, Contabilidad y Erogaciones Calle Madero No. 315 entre Héroes del 47 y H. Colegio Militar Col. Esterito C. P. 23020 |
| CAMPECHE | Almacén Delegacional Calle Nueva del Seguro Social s/n Col. Centro C. P. 24000 Campeche, Camp. | Departamento de Presupuesto, Contabilidad y Erogaciones Av. María Lavalle Urbina esq. Av. Fundadores Zona Comercial Ah Kim Pech Col. San Francisco C. P. 24010 Campeche, Camp. |
| COAHUILA | Almacén Delegacional Carretera Antigua Arteaga y Libramiento López Portillo C. P. 26015 Arteaga, Coah. | Departamento de Presupuesto, Contabilidad y Erogaciones Blvd. Venustiano Carranza 2899 esq. Periférico Luis Echeverría Álvarez - Colonia La Salle C. P. 25260 Saltillo, Coah. |
| COLIMA | Almacén Delegacional Calle Zaragoza No. 199 Col. La Gloria C. P. 28964 Ciudad Villa de Álvarez Colima, Col. | Departamento de Presupuesto, Contabilidad y Erogaciones Calle Zaragoza No. 62 Col. Centro C. P. 28000 Colima, Col. |
| CHIAPAS | Almacén Delegacional Tapachula Libramiento Sur de Tapachula Km 4.0 Parque Industrial Los Mangos Tapachula, Chis. | Departamento de Presupuesto, Contabilidad y Erogaciones Carretera Costera y Anillo Periférico s/n Col. Centro C. P. 30700 Tapachula, Chis. |
| GUERRERO | Almacén delegacional Av. Ruiz Cortines S/N Frente a la Escuela de Sociales Col. INFONAVIT Alta Progreso Acapulco, Gro. C. P. 39610 | Departamento de Presupuesto, Contabilidad y Erogaciones Cuauhtémoc No. 95 Col. Centro Acapulco, Gro. C. P. 39300 |
| JALISCO | Almacén Delegacional Anillo Periférico Sur No. 8000 Col. Sta. María Tequepaxpan C. P. 45600 Tlaquepaque, Jal. | Departamento de Presupuesto, Contabilidad y Erogaciones Calle Belisario Domínguez No. 1000 esq. Sierra Morena Col. Independencia C. P. 44340 Guadalajara Jal. |
| MICHOACAN | Almacén Delegacional Manuel Pérez Coronado esq. Jesús Samsón Flores s/n. Col. Infonavit Camelinas CP. 58290, Morelia, Michoacán | Jefatura de Finanzas Madero Poniente, Col. Centro 1200, C. P. 58000, Morelia, Michoacán |
| NAYARIT | Almacén Delegacional Retomo No. 72 Col. Obrera C. P. 63120 Tepic, Nay. | Departamento de Presupuesto, Contabilidad y Erogaciones Calzada del Ejército Nacional No. 14 Col. Frey Junípero Serra C. P. 63166 Tepic, Nay. |
| NUEVO LEON | Almacén Delegacional Manuel L. Barragán No. 4850 Nte. Colonia Hidalgo C. P. 62260 Monterrey, N.L. | Departamento de Presupuesto, Contabilidad y Erogaciones Calle Gregorio Torres Quevedo No. 1950 Colonia Centro C. P. 64010 Monterrey, N.L. |



| ORGANO DE OPERACION ADMINISTRATIVA DESCONCENTRADA | LUGAR DE ENTREGA | LUGAR DE PAGO |
|---|---|---|
| OAXACA | Almacén Delegacional Paraje la Vía s/n Km 3 Carretera Oaxaca-Zaachila C. P. 68160 Xoxocotlan, Oax. | Departamento de Presupuesto, Contabilidad y Erogaciones Calzada Porfirio Díaz No. 1803 Col. Reforma C. P. 68050 Oaxaca, Oax. |
| QUINTANA ROO | Almacén Delegacional Carretera Chetumal-Mérida Km 2.5 Col. Aeropuerto C.P. 77003 Chetumal, Quintana Roo | Depto. Presupuesto, Contabilidad y Erogaciones Av. Chapultepec No. 2 Oriente, Col. Centro C.P. 77000 Chetumal, Quintana Roo. |
| SINALOA | Almacén Delegacional Blvd. Emiliano Zapata No. 3755 Pte. Col. Industrial El Palmito C. P. 80180 Tel. 01667 9920121, 9920475 y 9920476 Cullacán, Sin. | Departamento de Presupuesto, Contabilidad y Erogaciones Fco. Zarco y Jesús G. Andrade s/n Col. Miguel Alemán C. P. 80200 Cullacán, Sin. |
| SONORA | Almacén Delegacional Erogación Hidalgo y Huisaguay Cd. Bella Vista C.P. 85130 Cd. Obregón, Son. | Departamento de Presupuesto, Contabilidad y Erogaciones Calle 5 de Febrero No. 220 entre Nainati y Allende C. P. 85000 Cd. Obregón, Son. |
| TABASCO | Ciudad Industrial II, calle Butano esq. Aluminio s/n, Villahermosa, Tabasco código postal 86032 | Departamento de Presupuesto, Contabilidad y Erogaciones Av. Cesar A. Sandino No. 102 Col. 1° de Mayo C. P. 86190 Villahermosa, Tab. |
| TAMAULIPÁS | Almacén Delegacional Conjunto IMSS C.P. 87028 Cd. Victoria, Tamps. | Departamento de Presupuesto, Contabilidad y Erogaciones Centro Médico Educativo y Cultural (ic. Adolfo López Mateos Colonia Pedro Sosa Código Postal 87120 Cd. Victoria, Tamps |
| VERACRUZ NORTE | Almacén Delegacional de Bienes Terapéuticos Km 2.5 Carret Veracruz-La Boticaria C. P. 91700 Veracruz, Ver. | Departamento de Presupuesto, Contabilidad y Erogaciones Lomas del Estadio s/n Col. Centro C. P. 91000 Xalapa, Ver. |
| VERACRUZ SUR | Almacén Delegacional de Bienes Av. Veracruz Esq Norte 22 No. 56 Col. Sta. Catalina C. P. 94730 Río Blanco, Ver. | Departamento de Presupuesto, Contabilidad y Erogaciones Poniente 7N° 1350 Col. Centro C. P. 94300 Orizaba, Ver. |
| YUCATÁN | Almacén Delegacional Calle 44 No. 999 por 127 y 127B Col. Serapio Rendón C. P. 97285 Mérida, Yuc. | Departamento de Presupuesto, Contabilidad y Erogaciones Calle 34 No. 439 por 41 Col. Industrial C. P. 97150 Mérida, Yuc. |

Los responsables de los Almacenes serán los Servidores Públicos facultados para recibir los bienes.

3

**ANEXOS
DIVISIÓN DE CONTRATOS**

✓

✓

✓

SIN TEXTO

ANEXO 33

Áreas, Requerimientos, Organos de Operación Administrativa Desconcentrada de Baja California, Baja California Sur, Campeche, Chiapas, Coahuila, Colima, Guerrero, Jalisco, Michoacán, Nayarit, Nuevo León, Oaxaca, Quintana Roo, Simlco, Sonora, Tabasco, Tamaulipas, Veracruz, Yucatán, Yucatán.

REQUERIMIENTO ZONA B 2022.

| CANTIDAD | CÉDULA | CLAVE CUOR | IO DE | CRO | CON | ESP | IMP | VAR | DESCRIPCIÓN | TALLA | UNI | CANT | TPO | UNICA ENTREGA RECHEN ORDINARIO | RECHEN ORDINARIO POR PARTIDA | UNICA ENTREGA RECHEN RESIDENTES | MÉDICO RESIDENTES POR PARTIDA | UNICA ENTREGA RECHEN RESIDENTES | MÉDICO RESIDENTES POR PARTIDA | UNICA ENTREGA RECHEN RESIDENTES | MÉDICO RESIDENTES POR PARTIDA | TOTAL POR CLAVE CUOR ORDINARIO, MEDICOS RESIDENTES E IMSS BIENESTAR | TOTAL POR PARTIDA |
|----------|--------|------------|----------|-----|-----|------|-----|-----|---|-------|-----|------|-----|--------------------------------|------------------------------|---------------------------------|-------------------------------|---------------------------------|-------------------------------|---------------------------------|-------------------------------|---|-------------------|
| 2 | 01 | 2700009 | 20000293 | 20 | 10 | 2943 | 00 | 00 | BATA DAMA, DAMA, TALLA, EXTINGUIBLE, COLOR ARMA, CÉDULA 2. | X | P2A | 1 | P2A | 38 | | | | | | | | 38 | |
| 2 | 02 | 2700008 | 20000292 | 20 | 10 | 2750 | 00 | 00 | BATA PARA DAMA, TALLA ESPECIAL, COLOR ARMA, CÉDULA 2. | 05 | P2A | 1 | P2A | 7 | | | | | | | | 7 | |
| 2 | 03 | 2700007 | 20000291 | 20 | 10 | 2768 | 00 | 00 | BATA PARA DAMA, TALLA, PLUS, COLOR ARMA, CÉDULA 2. | PL | P2A | 1 | P2A | 3 | | | | | | | | 3 | |
| 2 | 04 | 2700006 | 20000276 | 20 | 10 | 2776 | 00 | 00 | BATA PARA DAMA, TALLA, CHICA, COLOR VERDE AZUL, CÉDULA 2. | CH | P2A | 1 | P2A | 43 | | | | | | | | 43 | |
| 2 | 05 | 2700005 | 20000274 | 20 | 10 | 2784 | 00 | 00 | BATA PARA DAMA, TALLA, MEDIANA, COLOR VERDE AZUL, CÉDULA 2. | M | P2A | 1 | P2A | 109 | | | | | | | | 109 | |
| 2 | 06 | 2700004 | 20000273 | 20 | 10 | 2792 | 00 | 00 | BATA PARA DAMA, TALLA, GRANDE, COLOR VERDE AZUL, CÉDULA 2. | G | P2A | 1 | P2A | 39 | | | | | | | | 39 | |
| 2 | 07 | 2700003 | 20000250 | 20 | 10 | 3000 | 00 | 00 | BATA PARA DAMA, TALLA, EXTINGUIBLE, COLOR VERDE AZUL, CÉDULA 2. | X | P2A | 1 | P2A | 6 | | | | | | | | 6 | |
| 2 | 08 | 2700002 | 20000248 | 20 | 10 | 3000 | 00 | 00 | BATA PARA DAMA, TALLA, ESPECIAL, COLOR VERDE AZUL, CÉDULA 2. | ES | P2A | 1 | P2A | 4 | | | | | | | | 4 | |
| 2 | 09 | 2700001 | 20000247 | 20 | 10 | 2942 | 00 | 00 | BATA PARA DAMA, TALLA, CHICA, COLOR BLANCO, CÉDULA 2. | CH | P2A | 1 | P2A | 37 | | | | | | | | 37 | |
| 2 | 10 | 2700000 | 20000246 | 20 | 10 | 2942 | 00 | 00 | BATA PARA DAMA, TALLA, MEDIANA, COLOR BLANCO, CÉDULA 2. | M | P2A | 1 | P2A | 121 | | | | | | | | 121 | |
| 2 | 11 | 2700000 | 20000245 | 20 | 10 | 2942 | 00 | 00 | BATA PARA DAMA, TALLA, GRANDE, COLOR BLANCO, CÉDULA 2. | G | P2A | 1 | P2A | 90 | | | | | | | | 90 | |
| 2 | 12 | 2700000 | 20000244 | 20 | 10 | 2942 | 00 | 00 | BATA PARA DAMA, TALLA, EXTINGUIBLE, COLOR BLANCO, CÉDULA 2. | X | P2A | 1 | P2A | 10 | | | | | | | | 10 | |
| 2 | 13 | 2700000 | 20000243 | 20 | 10 | 2942 | 00 | 00 | BATA PARA DAMA, TALLA, ESPECIAL, COLOR BLANCO, CÉDULA 2. | ES | P2A | 1 | P2A | 8 | | | | | | | | 8 | |
| 2 | 14 | 2700000 | 20000242 | 20 | 10 | 2942 | 00 | 00 | BATA PARA DAMA, TALLA, CHICA, COLOR AZUL, MEDIO, CÉDULA 2. | CH | P2A | 1 | P2A | 190 | | | | | | | | 190 | |
| 2 | 15 | 2700000 | 20000241 | 20 | 10 | 2942 | 00 | 00 | BATA PARA DAMA, TALLA, MEDIANA, COLOR AZUL, MEDIO, CÉDULA 2. | M | P2A | 1 | P2A | 201 | | | | | | | | 201 | |
| 2 | 16 | 2700000 | 20000240 | 20 | 10 | 2942 | 00 | 00 | BATA PARA DAMA, TALLA, GRANDE, COLOR AZUL, MEDIO, CÉDULA 2. | G | P2A | 1 | P2A | 194 | | | | | | | | 194 | |
| 2 | 17 | 2700000 | 20000239 | 20 | 10 | 2942 | 00 | 00 | BATA PARA DAMA, TALLA, ESPECIAL, COLOR AZUL, MEDIO, CÉDULA 2. | ES | P2A | 1 | P2A | 31 | | | | | | | | 31 | |
| 2 | 18 | 2700000 | 20000238 | 20 | 10 | 2942 | 00 | 00 | BATA PARA DAMA, TALLA, ESPECIAL, COLOR AZUL, MEDIO, CÉDULA 2. | ES | P2A | 1 | P2A | 14 | | | | | | | | 14 | |
| 2 | 19 | 2700000 | 20000237 | 20 | 10 | 2942 | 00 | 00 | BATA PARA DAMA, TALLA, PLUS, COLOR AZUL, MEDIO, CÉDULA 2. | PL | P2A | 1 | P2A | 4 | | | | | | | | 4 | |
| 2 | 20 | 2700000 | 20000236 | 20 | 10 | 2942 | 00 | 00 | BATA PARA DAMA, TALLA, CHICA, COLOR ARMA, CÉDULA 2. | CH | P2A | 1 | P2A | 201 | | | | | | | | 201 | |
| 2 | 21 | 2700000 | 20000235 | 20 | 10 | 2942 | 00 | 00 | BATA PARA DAMA, TALLA, MEDIANA, COLOR ARMA, CÉDULA 2. | M | P2A | 1 | P2A | 134 | | | | | | | | 134 | |
| 2 | 22 | 2700000 | 20000234 | 20 | 10 | 2942 | 00 | 00 | BATA PARA DAMA, TALLA, GRANDE, COLOR ARMA, CÉDULA 2. | G | P2A | 1 | P2A | 137 | | | | | | | | 137 | |
| 2 | 23 | 2700000 | 20000233 | 20 | 10 | 2942 | 00 | 00 | BATA PARA DAMA, TALLA, ESPECIAL, COLOR ARMA, CÉDULA 2. | ES | P2A | 1 | P2A | 109 | | | | | | | | 109 | |
| 2 | 24 | 2700000 | 20000232 | 20 | 10 | 3002 | 00 | 00 | BATA PARA DAMA, TALLA, PLUS, COLOR ARMA, CÉDULA 2. | PL | P2A | 1 | P2A | 31 | | | | | | | | 31 | |
| 2 | 25 | 2700000 | 20000231 | 20 | 10 | 3002 | 00 | 00 | BATA PARA DAMA, TALLA, CHICA, COLOR ARMA, CÉDULA 2. | CH | P2A | 1 | P2A | 340 | | | | | | | | 340 | |
| 2 | 26 | 2700000 | 20000230 | 20 | 10 | 3002 | 00 | 00 | BATA PARA DAMA, TALLA, MEDIANA, COLOR ARMA, CÉDULA 2. | M | P2A | 1 | P2A | 330 | | | | | | | | 330 | |

ANEXOS DIVISION DE CONTRATOS



DIRECCIÓN DE ADMINISTRACIÓN
Unidad de Administración
Coordinación de Control de Abasto

ANEXO 3.3

Áreas Requirientes: Organos de Operación Administrativa Desconcentrada de Baja California, Baja California Sur, Campeche, Chiapas, Coahuila, Colima, Cuernavaca, Jalisco, Michoacán, Nayarit, Nuevo Laredo, Oaxaca, Quintana Roo, Sinaloa, Sonora, Tabasco, Tamaulipas, Veracruz Norte, Veracruz Sur y Yucatán.

REQUERIMIENTO ZONA B 2022

| PARTIDA | CÉDULA | CLAVE CUOPH | YO DIC | EPS | ESP | DIF | VAR | DESCRIPCIÓN | TALLA | UMI | CANT | TIPO | UNICA ENTREGA RÉGIMEN ORDINARIO | RÉGIMEN POR PARTIDA | UNICA ENTREGA MÉDICOS RESIDENTES | MÉDICOS RESIDENTES POR PARTIDA | UNICA ENTREGA RÉGIMEN INES BIENESTAR | RÉGIMEN RESIDENTES POR PARTIDA | TOTAL POR CLAVE RÉGIMEN ORDINARIO, MÉDICOS RESIDENTES E INES BIENESTAR | TOTAL POR PARTIDA | |
|---------|--------|-------------|-----------|-----|-----|-----|-----|-------------|---|-----|------|------|---------------------------------|---------------------|----------------------------------|--------------------------------|--------------------------------------|--------------------------------|--|-------------------|-----|
| 8 | 04 | 2700005 | 210700105 | 70 | 75 | 015 | 00 | 02 | SUETER FEMENINO TALLA MEDIANA COLOR VERDE OSCURO CEBOLLA | M | 92A | 1 | 92A | 1200 | | | 6107 | | 6107 | 36092 | |
| 9 | 01 | 2700001 | 210700108 | 210 | 105 | 000 | 03 | 02 | SUETER FEMENINO TALLA GRANDE COLOR VERDE OSCURO CEBOLLA | G | 92A | 1 | 92A | 11677 | | | 1200 | | 1200 | 16300 | |
| 9 | 09 | 2700003 | 210700203 | 210 | 115 | 000 | 03 | 02 | SUETER FEMENINO TALLA CHICA COLOR ROSA CEBOLLA | CH | 92A | 3 | 92A | 536 | | | 24 | | 24 | 543 | |
| 9 | 09 | 2700003 | 210700207 | 210 | 115 | 000 | 02 | 02 | SUETER FEMENINO TALLA MEDIANA COLOR ROSA CEBOLLA | M | 92A | 1 | 92A | 300 | | | 38 | | 38 | 462 | |
| 9 | 09 | 2700003 | 210700209 | 210 | 115 | 020 | 00 | 02 | SUETER FEMENINO TALLA GRANDE COLOR ROSA CEBOLLA | G | 92A | 1 | 92A | 100 | | | 10 | | 10 | 36 | |
| 9 | 09 | 2700003 | 210700205 | 210 | 115 | 070 | 00 | 02 | SUETER FEMENINO TALLA CHICA COLOR AZUL MARINO CEBOLLA | CH | 92A | 1 | 92A | 798 | | | 60 | | 60 | 807 | |
| 9 | 08 | 2700003 | 210700210 | 210 | 115 | 038 | 00 | 02 | SUETER FEMENINO TALLA MEDIANA COLOR AZUL MARINO CEBOLLA | M | 92A | 1 | 92A | 1608 | | | 60 | | 60 | 1100 | |
| 9 | 07 | 2700003 | 210700206 | 210 | 115 | 090 | 00 | 02 | SUETER FEMENINO TALLA GRANDE COLOR AZUL MARINO CEBOLLA | G | 92A | 1 | 92A | 600 | | | 64 | | 64 | 706 | |
| 9 | 04 | 2700003 | 210700196 | 210 | 115 | 070 | 00 | 02 | SUETER FEMENINO TALLA EXTRA GRANDE COLOR VERDE OSCURO CEBOLLA | X | 92A | 1 | 92A | 794 | | | 1030 | | 1030 | 960 | |
| 9 | 09 | 2700003 | 210700106 | 210 | 115 | 006 | 00 | 02 | SUETER FEMENINO TALLA ESPECIAL COLOR VERDE OSCURO CEBOLLA | ES | 92A | 1 | 92A | 302 | | | | | | 317 | 317 |
| 9 | 09 | 2700003 | 210700112 | 210 | 115 | 102 | 00 | 02 | SUETER FEMENINO TALLA EXTRA GRANDE COLOR VERDE OSCURO CEBOLLA | X | 92A | 1 | 92A | 1597 | | | 570 | | 570 | 379 | |
| 9 | 04 | 2700003 | 210700120 | 210 | 115 | 100 | 00 | 02 | SUETER FEMENINO TALLA ESPECIAL COLOR VERDE OSCURO CEBOLLA | ES | 92A | 1 | 92A | 1311 | | | 20 | | 20 | 1522 | |
| 9 | 04 | 2700003 | 210700121 | 210 | 115 | 100 | 00 | 02 | SUETER FEMENINO TALLA EXTRA GRANDE COLOR ROSA CEBOLLA | X | 92A | 1 | 92A | 10 | | | 18 | | 18 | 21 | |
| 9 | 07 | 2700003 | 210700116 | 210 | 115 | 110 | 00 | 02 | SUETER FEMENINO TALLA ESPECIAL COLOR ROSA CEBOLLA | ES | 92A | 1 | 92A | 7 | | | 6 | | 6 | 10 | |
| 9 | 08 | 2700003 | 210700102 | 210 | 115 | 100 | 00 | 02 | SUETER FEMENINO TALLA EXTRA GRANDE COLOR AZUL MARINO CEBOLLA | X | 92A | 1 | 92A | 100 | | | 8 | | 8 | 167 | |
| 9 | 08 | 2700003 | 210700101 | 210 | 115 | 110 | 00 | 02 | SUETER FEMENINO TALLA ESPECIAL COLOR AZUL MARINO CEBOLLA | ES | 92A | 3 | 92A | 66 | | | | | | 66 | 66 |
| 9 | 09 | 2700003 | 210700101 | 210 | 115 | 110 | 00 | 02 | SUETER FEMENINO TALLA ESPECIAL COLOR ROSA CEBOLLA | ES | 92A | 1 | 92A | 8 | | | | | | 8 | 8 |
| 9 | 09 | 2700003 | 210700103 | 210 | 115 | 100 | 00 | 02 | SUETER FEMENINO TALLA ESPECIAL COLOR ROSA CEBOLLA | ES | 92A | 1 | 92A | 1 | | | | | | 1 | 1 |
| 9 | 09 | 2700003 | 210700104 | 210 | 115 | 100 | 00 | 02 | SUETER FEMENINO TALLA ESPECIAL COLOR ROSA CEBOLLA | ES | 92A | 1 | 92A | 1 | | | | | | 1 | 1 |
| 9 | 09 | 2700003 | 210700105 | 210 | 115 | 100 | 00 | 02 | SUETER FEMENINO TALLA ESPECIAL COLOR ROSA CEBOLLA | ES | 92A | 1 | 92A | 1 | | | | | | 1 | 1 |
| 9 | 09 | 2700003 | 210700106 | 210 | 115 | 100 | 00 | 02 | SUETER FEMENINO TALLA ESPECIAL COLOR ROSA CEBOLLA | ES | 92A | 1 | 92A | 1 | | | | | | 1 | 1 |
| 9 | 09 | 2700003 | 210700107 | 210 | 115 | 100 | 00 | 02 | SUETER FEMENINO TALLA ESPECIAL COLOR ROSA CEBOLLA | ES | 92A | 1 | 92A | 1 | | | | | | 1 | 1 |
| 9 | 09 | 2700003 | 210700108 | 210 | 115 | 100 | 00 | 02 | SUETER FEMENINO TALLA ESPECIAL COLOR ROSA CEBOLLA | ES | 92A | 1 | 92A | 1 | | | | | | 1 | 1 |
| 9 | 09 | 2700003 | 210700109 | 210 | 115 | 100 | 00 | 02 | SUETER FEMENINO TALLA ESPECIAL COLOR ROSA CEBOLLA | ES | 92A | 1 | 92A | 1 | | | | | | 1 | 1 |
| 9 | 09 | 2700003 | 210700110 | 210 | 115 | 100 | 00 | 02 | SUETER FEMENINO TALLA ESPECIAL COLOR ROSA CEBOLLA | ES | 92A | 1 | 92A | 1 | | | | | | 1 | 1 |
| 9 | 09 | 2700003 | 210700111 | 210 | 115 | 100 | 00 | 02 | SUETER FEMENINO TALLA ESPECIAL COLOR ROSA CEBOLLA | ES | 92A | 1 | 92A | 1 | | | | | | 1 | 1 |
| 9 | 09 | 2700003 | 210700112 | 210 | 115 | 100 | 00 | 02 | SUETER FEMENINO TALLA ESPECIAL COLOR ROSA CEBOLLA | ES | 92A | 1 | 92A | 1 | | | | | | 1 | 1 |
| 9 | 09 | 2700003 | 210700113 | 210 | 115 | 100 | 00 | 02 | SUETER FEMENINO TALLA ESPECIAL COLOR ROSA CEBOLLA | ES | 92A | 1 | 92A | 1 | | | | | | 1 | 1 |
| 9 | 09 | 2700003 | 210700114 | 210 | 115 | 100 | 00 | 02 | SUETER FEMENINO TALLA ESPECIAL COLOR ROSA CEBOLLA | ES | 92A | 1 | 92A | 1 | | | | | | 1 | 1 |
| 9 | 09 | 2700003 | 210700115 | 210 | 115 | 100 | 00 | 02 | SUETER FEMENINO TALLA ESPECIAL COLOR ROSA CEBOLLA | ES | 92A | 1 | 92A | 1 | | | | | | 1 | 1 |
| 9 | 09 | 2700003 | 210700116 | 210 | 115 | 100 | 00 | 02 | SUETER FEMENINO TALLA ESPECIAL COLOR ROSA CEBOLLA | ES | 92A | 1 | 92A | 1 | | | | | | 1 | 1 |
| 9 | 09 | 2700003 | 210700117 | 210 | 115 | 100 | 00 | 02 | SUETER FEMENINO TALLA ESPECIAL COLOR ROSA CEBOLLA | ES | 92A | 1 | 92A | 1 | | | | | | 1 | 1 |
| 9 | 09 | 2700003 | 210700118 | 210 | 115 | 100 | 00 | 02 | SUETER FEMENINO TALLA ESPECIAL COLOR ROSA CEBOLLA | ES | 92A | 1 | 92A | 1 | | | | | | 1 | 1 |
| 9 | 09 | 2700003 | 210700119 | 210 | 115 | 100 | 00 | 02 | SUETER FEMENINO TALLA ESPECIAL COLOR ROSA CEBOLLA | ES | 92A | 1 | 92A | 1 | | | | | | 1 | 1 |
| 9 | 09 | 2700003 | 210700120 | 210 | 115 | 100 | 00 | 02 | SUETER FEMENINO TALLA ESPECIAL COLOR ROSA CEBOLLA | ES | 92A | 1 | 92A | 1 | | | | | | 1 | 1 |
| 9 | 09 | 2700003 | 210700121 | 210 | 115 | 100 | 00 | 02 | SUETER FEMENINO TALLA ESPECIAL COLOR ROSA CEBOLLA | ES | 92A | 1 | 92A | 1 | | | | | | 1 | 1 |
| 9 | 09 | 2700003 | 210700122 | 210 | 115 | 100 | 00 | 02 | SUETER FEMENINO TALLA ESPECIAL COLOR ROSA CEBOLLA | ES | 92A | 1 | 92A | 1 | | | | | | 1 | 1 |
| 9 | 09 | 2700003 | 210700123 | 210 | 115 | 100 | 00 | 02 | SUETER FEMENINO TALLA ESPECIAL COLOR ROSA CEBOLLA | ES | 92A | 1 | 92A | 1 | | | | | | 1 | 1 |
| 9 | 09 | 2700003 | 210700124 | 210 | 115 | 100 | 00 | 02 | SUETER FEMENINO TALLA ESPECIAL COLOR ROSA CEBOLLA | ES | 92A | 1 | 92A | 1 | | | | | | 1 | 1 |
| 9 | 09 | 2700003 | 210700125 | 210 | 115 | 100 | 00 | 02 | SUETER FEMENINO TALLA ESPECIAL COLOR ROSA CEBOLLA | ES | 92A | 1 | 92A | 1 | | | | | | 1 | 1 |
| 9 | 09 | 2700003 | 210700126 | 210 | 115 | 100 | 00 | 02 | SUETER FEMENINO TALLA ESPECIAL COLOR ROSA CEBOLLA | ES | 92A | 1 | 92A | 1 | | | | | | 1 | 1 |
| 9 | 09 | 2700003 | 210700127 | 210 | 115 | 100 | 00 | 02 | SUETER FEMENINO TALLA ESPECIAL COLOR ROSA CEBOLLA | ES | 92A | 1 | 92A | 1 | | | | | | 1 | 1 |
| 9 | 09 | 2700003 | 210700128 | 210 | 115 | 100 | 00 | 02 | SUETER FEMENINO TALLA ESPECIAL COLOR ROSA CEBOLLA | ES | 92A | 1 | 92A | 1 | | | | | | 1 | 1 |
| 9 | 09 | 2700003 | 210700129 | 210 | 115 | 100 | 00 | 02 | SUETER FEMENINO TALLA ESPECIAL COLOR ROSA CEBOLLA | ES | 92A | 1 | 92A | 1 | | | | | | 1 | 1 |
| 9 | 09 | 2700003 | 210700130 | 210 | 115 | 100 | 00 | 02 | SUETER FEMENINO TALLA ESPECIAL COLOR ROSA CEBOLLA | ES | 92A | 1 | 92A | 1 | | | | | | 1 | 1 |
| 9 | 09 | 2700003 | 210700131 | 210 | 115 | 100 | 00 | 02 | SUETER FEMENINO TALLA ESPECIAL COLOR ROSA CEBOLLA | ES | 92A | 1 | 92A | 1 | | | | | | 1 | 1 |
| 9 | 09 | 2700003 | 210700132 | 210 | 115 | 100 | 00 | 02 | SUETER FEMENINO TALLA ESPECIAL COLOR ROSA CEBOLLA | ES | 92A | 1 | 92A | 1 | | | | | | 1 | 1 |
| 9 | 09 | 2700003 | 210700133 | 210 | 115 | 100 | 00 | 02 | SUETER FEMENINO TALLA ESPECIAL COLOR ROSA CEBOLLA | ES | 92A | 1 | 92A | 1 | | | | | | 1 | 1 |
| 9 | 09 | 2700003 | 210700134 | 210 | 115 | 100 | 00 | 02 | SUETER FEMENINO TALLA ESPECIAL COLOR ROSA CEBOLLA | ES | 92A | 1 | 92A | 1 | | | | | | 1 | 1 |
| 9 | 09 | 2700003 | 210700135 | 210 | 115 | 100 | 00 | 02 | SUETER FEMENINO TALLA ESPECIAL COLOR ROSA CEBOLLA | ES | 92A | 1 | 92A | 1 | | | | | | 1 | 1 |
| 9 | 09 | 2700003 | 210700136 | 210 | 115 | 100 | 00 | 02 | SUETER FEMENINO TALLA ESPECIAL COLOR ROSA CEBOLLA | ES | 92A | 1 | 92A | 1 | | | | | | 1 | 1 |
| 9 | 09 | 2700003 | 210700137 | 210 | 115 | 100 | 00 | 02 | SUETER FEMENINO TALLA ESPECIAL COLOR ROSA CEBOLLA | ES | 92A | 1 | 92A | 1 | | | | | | 1 | 1 |
| 9 | 09 | 2700003 | 210700138 | 210 | 115 | 100 | 00 | 02 | SUETER FEMENINO TALLA ESPECIAL COLOR ROSA CEBOLLA | ES | 92A | 1 | 92A | 1 | | | | | | 1 | 1 |
| 9 | 09 | 2700003 | 210700139 | 210 | 115 | 100 | 00 | 02 | SUETER FEMENINO TALLA ESPECIAL COLOR ROSA CEBOLLA | ES | 92A | 1 | 92A | 1 | | | | | | 1 | 1 |
| 9 | 09 | 2700003 | 210700140 | 210 | 115 | 100 | 00 | 02 | SUETER FEMENINO TALLA ESPECIAL COLOR ROSA CEBOLLA | ES | 92A | 1 | 92A | 1 | | | | | | 1 | 1 |
| 9 | 09 | 2700003 | 210700141 | 210 | 115 | 100 | 00 | 02 | SUETER FEMENINO TALLA ESPECIAL COLOR ROSA CEBOLLA | ES | 92A | 1 | 92A | 1 | | | | | | 1 | 1 |
| 9 | 09 | 2700003 | 210700142 | 210 | 115 | 100 | 00 | 02 | SUETER FEMENINO TALLA ESPECIAL COLOR ROSA CEBOLLA | ES | 92A | 1 | 92A | 1 | | | | | | 1 | 1 |
| 9 | 09 | 2700003 | 210700143 | 210 | 115 | 100 | 00 | 02 | SUETER FEMENINO TALLA ESPECIAL COLOR ROSA CEBOLLA | ES | 92A | 1 | 92A | 1 | | | | | | 1 | 1 |
| 9 | 09 | 2700003 | 210700144 | 210 | 115 | 100 | 00 | 02 | SUETER FEMENINO TALLA ESPECIAL COLOR ROSA CEBOLLA | ES | 92A | 1 | 92A | 1 | | | | | | 1 | 1 |
| 9 | 09 | 2700003 | 210700145 | 210 | 115 | 100 | 00 | 02 | SUETER FEMENINO TALLA ESPECIAL COLOR ROSA CEBOLLA | ES | 92A | 1 | 92A | 1 | | | | | | 1 | 1 |
| 9 | 09 | 2700003 | 210700146 | 210 | 115 | 100 | 00 | 02 | SUETER FEMENINO TALLA ESPECIAL COLOR ROSA CEBOLLA | ES | 92A | 1 | 92A | 1 | | | | | | 1 | 1 |
| 9 | 09 | 2700003 | 210700147 | 210 | 115 | 100 | 00 | 02 | SUETER FEMENINO TALLA ESPECIAL COLOR ROSA CEBOLLA | ES | 92A | 1 | 92A | 1 | | | | | | 1 | 1 |
| 9 | 09 | 2700003 | 210700148 | 210 | 115 | 100 | 00 | 02 | SUETER FEMENINO TALLA ESPECIAL COLOR ROSA CEBOLLA | ES | 92A | 1 | 92A | 1 | | | | | | 1 | 1 |
| 9 | 09 | 2700003 | 210700149 | 210 | 115 | 100 | 00 | 02 | SUETER FEMENINO TALLA ESPECIAL COLOR ROSA CEBOLLA | ES | 92A | 1 | 92A | 1 | | | | | | 1 | 1 |
| 9 | 09 | 2700003 | 210700150 | 210 | 115 | 100 | 00 | 02 | SUETER FEMENINO TALLA ESPECIAL COLOR ROSA CEBOLLA | ES | 92A | 1 | 92A | 1 | | | | | | 1 | 1 |
| 9 | 09 | 2700003 | 210700151 | 210 | 115 | 100 | 00 | 02 | SUETER FEMENINO TALLA ESPECIAL COLOR ROSA CEBOLLA | ES | 92A | 1 | 92A | 1 | | | | | | 1 | 1 |
| 9 | 09 | 2700003 | 210700152 | 210 | 115 | 100 | 00 | 02 | SUETER FEMENINO TALLA ESPECIAL COLOR ROSA CEBOLLA | ES | 92A | 1 | 92A | 1 | | | | | | 1 | 1 |
| 9 | 09 | 2700003 | 210700153 | 210 | 115 | 100 | 00 | 02 | SUETER FEMENINO TALLA ESPECIAL COLOR ROSA CEBOLLA | ES | 92A | 1 | 92A | 1 | | | | | | 1 | 1 |

ANEXOS DIVISION DE CONTRATOS



DIRECCION DE ADMINISTRACION
Unidad de Administracion
Coordinación de Control de Alquilos

ANEXO 3.3

Áreas Requirientes: Órganos de Operación Administrativa Descentralizada de Baja California, Baja California Sur, Campeche, Coahuila, Colima, Guerrero, Jalisco, Michoacán, Nayarit, Nuevo León, Oaxaca, Quintana Roo, Sinaloa, Sonora, Tabasco, Tamaulipas, Veracruz, Yucatán, Veracruz Sur y Yucatán.

REQUERIMIENTO ZONA B 2022

| PARTIDA | CÉDULA | CLAVE CUCUR | IN DIC | CFO | GER | ESP | DIF | VARI | DESCRIPCIÓN | TALLA | UNI | CANT | TIPO | UNICA ENTREGA REGIMEN ORDINARIO | REGIMEN ORDINARIO POR PARTIDA | UNICA ENTREGA REGIMEN BIENESTAR | REGIMEN BIENESTAR POR PARTIDA | TOTAL POR CLAVE REGIMEN ORDINARIO MEDICOS RESIDENTES E INSS BIENESTAR | TOTAL POR PARTIDA |
|---------|--------|-------------|-----------|-----|-----|------|-----|------|--|-------|-----|------|------|---------------------------------|-------------------------------|---------------------------------|-------------------------------|---|-------------------|
| 11 | 11 | 2760046 | 210205016 | 210 | 125 | 5364 | 00 | 00 | UNIFORME PARA GABALERO, TALLA PLUS, COLOR AMARILLO CÉDULA B | M | 800 | 1 | RZA | 7 | | | | 7 | |
| 12 | 12 | 2760013 | 210205144 | 210 | 125 | 5364 | 00 | 02 | FURINA Y PANTALON FEMENINO, TALLA: CHICA, COLOR AZUL MARINO Y BLANCO, CÉDULA 12 ZONA B | O | 300 | 1 | 300 | 2328 | | 360 | | 2368 | 2368 |
| 12 | 12 | 2760013 | 210205201 | 210 | 125 | 5371 | 00 | 02 | FURINA Y PANTALON FEMENINO, TALLA: MEDIANA, COLOR AZUL MARINO Y BLANCO, CÉDULA 12 ZONA B | M | 300 | 1 | 300 | 2327 | | 360 | | 2327 | 2327 |
| 12 | 12 | 2760013 | 210205209 | 210 | 125 | 5369 | 00 | 02 | FURINA Y PANTALON FEMENINO, TALLA: GRANDE, COLOR AZUL MARINO Y BLANCO, CÉDULA 12 ZONA B | O | 300 | 1 | 300 | 1809 | | 360 | | 1809 | 1809 |
| 12 | 12 | 2760053 | 210205277 | 210 | 125 | 5377 | 00 | 02 | FURINA Y PANTALON FEMENINO, TALLA: MEDIANA, COLOR AZUL MARINO Y BLANCO, CÉDULA 12 ZONA B | M | 300 | 1 | 300 | 372 | | 360 | | 372 | 372 |
| 12 | 12 | 2760013 | 210205285 | 210 | 125 | 5375 | 00 | 02 | FURINA Y PANTALON FEMENINO, TALLA: ESPECIAL, COLOR AZUL MARINO Y BLANCO, CÉDULA 12 ZONA B | M | 300 | 1 | 300 | 188 | | | | 188 | 188 |
| 12 | 12 | 2760013 | 210205293 | 210 | 125 | 5383 | 00 | 02 | FURINA Y PANTALON FEMENINO, TALLA: PLUS, COLOR AZUL MARINO Y BLANCO, CÉDULA 12 ZONA B | M | 300 | 1 | 300 | 27 | | | | 27 | 27 |
| 12 | 12 | 2760013 | 210205301 | 210 | 125 | 5391 | 00 | 02 | FURINA Y PANTALON FEMENINO, TALLA: CHICA, COLOR BLANCO, CÉDULA 12 ZONA B | O | 300 | 1 | 300 | 881 | | | | 881 | 881 |
| 12 | 12 | 2760013 | 210205319 | 210 | 125 | 5351 | 00 | 02 | FURINA Y PANTALON FEMENINO, TALLA: MEDIANA, COLOR BLANCO, CÉDULA 12 ZONA B | M | 300 | 1 | 300 | 348 | | | | 348 | 348 |
| 12 | 12 | 2760013 | 210205317 | 210 | 125 | 5327 | 00 | 02 | FURINA Y PANTALON FEMENINO, TALLA: GRANDE, COLOR BLANCO, CÉDULA 12 ZONA B | O | 300 | 1 | 300 | 270 | | | | 270 | 270 |
| 12 | 12 | 2760013 | 210205375 | 210 | 125 | 5385 | 00 | 02 | FURINA Y PANTALON FEMENINO, TALLA: CHICA, EXTRAORDINARIO, COLOR BLANCO, CÉDULA 12 ZONA B | O | 300 | 1 | 300 | 18 | | | | 18 | 18 |
| 12 | 12 | 2760013 | 210205343 | 210 | 125 | 5343 | 00 | 02 | FURINA Y PANTALON FEMENINO, TALLA: ESPECIAL, COLOR BLANCO, CÉDULA 12 ZONA B | O | 300 | 1 | 300 | 18 | | | | 18 | 18 |
| 12 | 12 | 2760013 | 210205388 | 210 | 125 | 5368 | 00 | 02 | FURINA Y PANTALON FEMENINO, TALLA: CHICA, COLOR VERDE AGUA Y BLANCO, CÉDULA 12 ZONA B | O | 300 | 1 | 300 | 2225 | | | | 2225 | 2225 |
| 12 | 12 | 2760013 | 210205376 | 210 | 125 | 5376 | 00 | 02 | FURINA Y PANTALON FEMENINO, TALLA: MEDIANA, COLOR: VERDE AGUA Y BLANCO, CÉDULA 12 ZONA B | M | 300 | 1 | 300 | 76206 | | | | 76206 | 76206 |
| 12 | 12 | 2760013 | 210205246 | 210 | 125 | 5384 | 00 | 02 | FURINA Y PANTALON FEMENINO, TALLA: GRANDE, COLOR VERDE AGUA Y BLANCO, CÉDULA 12 ZONA B | O | 300 | 1 | 300 | 1918 | | | | 1918 | 1918 |
| 12 | 12 | 2760013 | 210205302 | 210 | 125 | 5382 | 00 | 02 | FURINA Y PANTALON FEMENINO, TALLA: ESPECIAL, COLOR VERDE AGUA Y BLANCO, CÉDULA 12 ZONA B | O | 300 | 1 | 300 | 2302 | | | | 2302 | 2302 |
| 12 | 12 | 2760013 | 210205300 | 210 | 125 | 5430 | 00 | 02 | FURINA Y PANTALON FEMENINO, TALLA: EXTRAORDINARIO, COLOR VERDE AGUA Y BLANCO, CÉDULA 12 ZONA B | O | 300 | 1 | 300 | 1696 | | | | 1696 | 1696 |
| 12 | 12 | 2760013 | 210205318 | 210 | 125 | 5418 | 00 | 02 | FURINA Y PANTALON FEMENINO, TALLA: CHICA, COLOR VERDE AGUA Y BLANCO, CÉDULA 12 ZONA B | O | 300 | 1 | 300 | 354 | | | | 354 | 354 |
| 12 | 12 | 2760013 | 210205296 | 210 | 125 | 5426 | 00 | 02 | FURINA Y PANTALON FEMENINO, TALLA: MEDIANA, COLOR: ROSA Y BLANCO, CÉDULA 12 ZONA B | M | 300 | 1 | 300 | 1675 | | 72 | | 1677 | 1677 |
| 12 | 12 | 2760013 | 210205344 | 210 | 125 | 5434 | 00 | 02 | FURINA Y PANTALON FEMENINO, TALLA: MEDIANA, COLOR: ROSA Y BLANCO, CÉDULA 12 ZONA B | M | 300 | 1 | 300 | 1164 | | 72 | | 1176 | 1176 |

ANEXO 33

Áreas Requirientes Organos de Operación Administrativa Desconcentrada de Baja California, Baja California Sur, Campeche, Chiapas, Coahuila, Colima, Guerrero, Jalisco, Michoacán, Nayarit, Nuevo León, Oaxaca, Quintana Roo, Sinaloa, Sonora, Tabasco, Tamaulipas, Veracruz Norte, Veracruz Sur y Yucatán.

REQUERIMIENTO ZONA B 2022

| PARTIDA | CEDELA | CLAVE CUICOP | BO.DIC | CFO | GM | ESP | DIF | VAR | DESCRIPCIÓN | TALLA | UNI | CANT | TRU | ÚNICA ENTREGA REGIMEN ORDINARIO | REQUERIM ORDINARIO POR PARTIDA | ÚNICA ENTREGA MÉDICOS RESIDENTES | MÉDICOS RESIDENTES POR PARTIDA | ÚNICA ENTREGA REGIMEN BIENESTAR | REQUERIM BIENESTAR POR PARTIDA | TOTAL POR CLAVE REGIMEN ORDINARIO, MÉDICOS RESIDENTES E IMSS BIENESTAR | TOTAL POR PARTIDA |
|---------|--------|--------------|----------|-----|----|------|-----|-----|--|-------|-----|------|------|---------------------------------|--------------------------------|----------------------------------|--------------------------------|---------------------------------|--------------------------------|--|-------------------|
| 12 | 12 | 2700051 | 21025442 | 210 | 25 | 5442 | 00 | 00 | FLORINA Y PANTALÓN FEMENINO, TALLA GRANDE, COLOR ROSA Y BLANCO, CEDULA II, ZONA B | G | 302 | 1 | 1020 | 076 | 05 | - | - | 076 | 05 | 076 | 05 |
| 12 | 12 | 2700051 | 21025449 | 210 | 25 | 3439 | 00 | 00 | FLORINA Y PANTALÓN FEMENINO, TALLA GRANDE, COLOR ROSA Y BLANCO, CEDULA II, ZONA B | X | 300 | 1 | 300 | 48 | 3 | - | - | 48 | 3 | 57 | 57 |
| 12 | 12 | 2700051 | 21025497 | 210 | 25 | 3497 | 00 | 00 | FLORINA Y PANTALÓN FEMENINO, TALLA ESPECIAL, COLOR ROSA Y BLANCO, CEDULA II, ZONA B | ES | 300 | 1 | 300 | 2 | 3 | - | - | 2 | 3 | 20 | 20 |
| 12 | 12 | 2700051 | 21025495 | 210 | 25 | 3475 | 00 | 00 | FLORINA Y PANTALÓN FEMENINO, TALLA PLUS, COLOR ROSA Y BLANCO, CEDULA II, ZONA B | PL | 300 | 1 | 300 | 8 | 3 | - | - | 8 | 3 | 10 | 10 |
| 13 | 13 | 2700051 | 21025458 | 210 | 25 | 5401 | 00 | 00 | FLORINA Y PANTALÓN PARA CABALLERO, TALLA GRANDE, COLOR VERDE AZUL Y BLANCO, CEDULA II | G | 92A | 1 | 92A | 3 | - | - | - | 3 | - | 14 | 14 |
| 13 | 13 | 2700051 | 21025458 | 210 | 25 | 5401 | 00 | 00 | FLORINA Y PANTALÓN PARA CABALLERO, TALLA GRANDE, COLOR VERDE AZUL Y BLANCO, CEDULA II | CH | 92A | 1 | 92A | 30 | - | - | - | 30 | - | 11 | 11 |
| 13 | 13 | 2700051 | 21025491 | 210 | 25 | 5408 | 00 | 00 | FLORINA Y PANTALÓN PARA CABALLERO, TALLA MEDIANA, COLOR AZUL MARINO Y BLANCO, CEDULA II | M | 92A | 1 | 92A | 31A | - | - | - | 31A | - | 67A | 67A |
| 13 | 13 | 2700051 | 21025558 | 210 | 25 | 5309 | 00 | 00 | FLORINA Y PANTALÓN PARA CABALLERO, TALLA GRANDE, COLOR AZUL MARINO Y BLANCO, CEDULA II | G | 92A | 1 | 92A | 272 | - | - | - | 272 | - | 307 | 307 |
| 15 | 15 | 2700051 | 21025517 | 210 | 25 | 5527 | 00 | 00 | FLORINA Y PANTALÓN PARA CABALLERO, TALLA EXTRA GRANDE, COLOR AZUL MARINO Y BLANCO, CEDULA II | X | 92A | 1 | 92A | 35 | - | - | - | 35 | - | 66 | 66 |
| 15 | 15 | 2700051 | 21025525 | 210 | 25 | 5525 | 00 | 00 | FLORINA Y PANTALÓN PARA CABALLERO, TALLA ESPECIAL, COLOR AZUL MARINO Y BLANCO, CEDULA II | ES | 92A | 1 | 92A | 26 | - | - | - | 26 | - | 64 | 64 |
| 15 | 15 | 2700051 | 21025513 | 210 | 25 | 5531 | 00 | 00 | FLORINA Y PANTALÓN PARA CABALLERO, TALLA PLUS, COLOR AZUL MARINO Y BLANCO, CEDULA II | PL | 92A | 1 | 92A | 3 | - | - | - | 3 | - | 64 | 64 |
| 15 | 15 | 2700051 | 21025551 | 210 | 25 | 5543 | 00 | 00 | FLORINA Y PANTALÓN PARA CABALLERO, TALLA MEDIANA, COLOR ROSA, CABALLERO, TALLA GRANDE, COLOR BLANCO, CEDULA II | M | 92A | 1 | 92A | 10383 | - | - | - | 10383 | - | 10383 | 10383 |
| 15 | 15 | 2700051 | 21025566 | 210 | 25 | 5566 | 00 | 00 | FLORINA Y PANTALÓN PARA CABALLERO, TALLA GRANDE, COLOR BLANCO, CEDULA II | G | 92A | 1 | 92A | 1039A | - | - | - | 1039A | - | 1039A | 1039A |
| 15 | 15 | 2700051 | 21025574 | 210 | 25 | 5574 | 00 | 00 | FLORINA Y PANTALÓN PARA CABALLERO, TALLA EXTRA GRANDE, COLOR BLANCO, CEDULA II | X | 92A | 1 | 92A | 322 | - | - | - | 322 | - | 322 | 322 |
| 15 | 15 | 2700051 | 21025582 | 210 | 25 | 5582 | 00 | 00 | FLORINA Y PANTALÓN PARA CABALLERO, TALLA ESPECIAL, COLOR BLANCO, CEDULA II | ES | 92A | 1 | 92A | 1479 | - | - | - | 1479 | - | 1479 | 1479 |
| 15 | 15 | 2700051 | 21025580 | 210 | 25 | 5590 | 00 | 00 | FLORINA Y PANTALÓN PARA CABALLERO, TALLA PLUS, COLOR BLANCO, CEDULA II | PL | 92A | 1 | 92A | 340 | - | - | - | 340 | - | 340 | 340 |
| 15 | 15 | 2700051 | 21025601 | 210 | 25 | 3601 | 00 | 00 | FLORINA Y PANTALÓN PARA CABALLERO, TALLA ÚNICA, COLOR BLANCO Y VERDE OSCURO, CEDULA II | U | 92A | 1 | 92A | 307 | - | - | - | 307 | - | 307 | 307 |
| 15 | 15 | 2700051 | 21025594 | 210 | 25 | 3600 | 00 | 00 | FLORINA Y PANTALÓN PARA CABALLERO, TALLA GRANDE, COLOR BLANCO Y VERDE OSCURO, CEDULA II | G | 92A | 1 | 92A | 36A | - | - | - | 36A | - | 36A | 36A |
| 15 | 15 | 2700051 | 21025604 | 210 | 25 | 3604 | 00 | 00 | FLORINA Y PANTALÓN PARA CABALLERO, TALLA GRANDE, COLOR BLANCO Y VERDE OSCURO, CEDULA II | G | 92A | 1 | 92A | 68B | - | - | - | 68B | - | 68B | 68B |

ANEXOS DIVISION DE CONTRATOS



DIRECCIÓN DE ADMINISTRACIÓN
 Unidad de Administración
 Coordinación de Control de Abasto

ANEXO 3.3

Áreas Requirientes: Organos de Operación Administrativa Desconcentrada de Baja California, Baja California Sur, Campeche, Chiapas, Coahuila, Colima, Guerrero, Jalisco, Michoacán, Nayarit, Nuevo León, Oaxaca, Quintana Roo, Sinaloa, Sonora, Tabasco, Tamaulipas, Veracruz Norte, Veracruz Sur y Yucatán.

REQUERIMIENTO ZONA B 2022

| BARRIDA | CÉDULA | CLAVE QUÓP | IO DGC | GPO | GRN | ESP | DIF | VAR | DESCRIPCIÓN | TALLA | VMI | CMAT | TIPO | UNICA ENTREGA REGIMEN SPONDIARIO | REGIMEN REGIMEN POR PARTIDA | MÉDICOS RESIDENTES POR PARTIDA | UNICA ENTREGA REGIMEN IMSS BIENESTAR | REGIMEN BIENESTAR POR PARTIDA | TOTAL DE CLAVE REGIMEN OROGNADO, MEDICOS RESIDENTES E IMSS BIENESTAR | TOTAL POR BARRIDA |
|---------|--------|------------|---------|-----|-----|------|-----|-----|---|-------|-----|------|------|----------------------------------|-----------------------------|--------------------------------|--------------------------------------|-------------------------------|--|-------------------|
| 11 | 15 | 2700052 | 2700052 | 270 | 270 | 3032 | 00 | 00 | FURIA Y PARTALON PARA CABALLERO TALLA EXTRA GRANDE. COLOR BLANCO Y VERDE OSCURO CÉDULA 13 | X | PZA | 1 | PZA | 107 | | | | | 107 | |
| 12 | 15 | 2700053 | 2700053 | 200 | 200 | 5840 | 00 | 00 | FURIA Y ZAFERACH PARA CABALLERO TALLA ESPECIAL COLOR BLANCO Y VERDE OSCURO CÉDULA 13 | ES | PZA | 3 | PZA | 75 | | | | | 75 | |
| 13 | 15 | 2700053 | 2700053 | 210 | 210 | 1627 | 00 | 00 | FURIA Y PARTALON PARA CABALLERO TALLA PLUS COLOR BLANCO Y VERDE OSCURO CÉDULA 13 | PL | PZA | 1 | PZA | 2 | | | | | 2 | |
| 14 | 14 | 2700054 | 2700054 | 210 | 210 | 8699 | 04 | 01 | TRAJE SASTRE PARA CABALLERO TALLA MEDIANA COLOR AZUL MARINO CÉDULA 13 | GR | 300 | 1 | 300 | 14 | | | | | 14 | |
| 14 | 14 | 2700054 | 2700054 | 210 | 210 | 8699 | 04 | 01 | TRAJE SASTRE PARA CABALLERO TALLA MEDIANA COLOR AZUL MARINO CÉDULA 13 | M | 300 | 1 | 300 | 53 | | | | | 53 | |
| 14 | 14 | 2700054 | 2700054 | 210 | 210 | 1721 | 04 | 01 | TRAJE SASTRE PARA CABALLERO TALLA GRANDE COLOR AZUL MARINO CÉDULA 13 | G | 300 | 1 | 300 | 70 | | | | | 70 | |
| 14 | 14 | 2700054 | 2700054 | 210 | 210 | 1721 | 04 | 01 | TRAJE SASTRE PARA CABALLERO TALLA GRANDE COLOR AZUL MARINO CÉDULA 13 | G | 300 | 1 | 300 | 70 | 108 | | | | 178 | |
| 15 | 15 | 2700055 | 2700055 | 210 | 210 | 6757 | 04 | 01 | TRAJE SASTRE PARA CABALLERO TALLA EXTRA GRANDE COLOR AZUL MARINO CÉDULA 13 | E | 107 | 1 | 100 | 17 | | | | | 17 | |
| 15 | 15 | 2700055 | 2700055 | 210 | 210 | 5429 | 05 | 01 | TRAJE SASTRE PARA CABALLERO TALLA ESPECIAL COLOR AZUL MARINO CÉDULA 13 | LI | 300 | 1 | 300 | 6 | | | | | 6 | |
| 15 | 15 | 2700055 | 2700055 | 210 | 210 | 4971 | 00 | 00 | TRAJE SASTRE PARA CABALLERO TALLA ESPECIAL COLOR AZUL MARINO CÉDULA 13 | CH | PZA | 1 | PZA | 5 | | | | | 5 | |
| 15 | 15 | 2700055 | 2700055 | 210 | 210 | 4187 | 00 | 00 | TRAJE SASTRE PARA CABALLERO TALLA ESPECIAL COLOR BLANCO CÉDULA 13 | M | PZA | 1 | PZA | 6 | | | | | 6 | |
| 15 | 15 | 2700055 | 2700055 | 210 | 210 | 4187 | 00 | 00 | TRAJE SASTRE PARA CABALLERO TALLA ESPECIAL COLOR BLANCO CÉDULA 13 | C | PZA | 1 | PZA | 9 | | | | | 9 | |
| 15 | 15 | 2700055 | 2700055 | 210 | 210 | 4187 | 00 | 00 | TRAJE SASTRE PARA CABALLERO TALLA ESPECIAL COLOR BLANCO CÉDULA 13 | C | PZA | 1 | PZA | 9 | | | | | 9 | |
| 15 | 15 | 2700055 | 2700055 | 210 | 210 | 5428 | 00 | 00 | TRAJE SASTRE PARA CABALLERO TALLA ESPECIAL COLOR BLANCO CÉDULA 13 | CH | PZA | 1 | PZA | 320 | | | | | 320 | |
| 15 | 15 | 2700055 | 2700055 | 210 | 210 | 5673 | 00 | 00 | TRAJE SASTRE PARA CABALLERO TALLA ESPECIAL COLOR BLANCO CÉDULA 13 | M | PZA | 1 | PZA | 1267 | | | | | 1267 | |
| 15 | 15 | 2700055 | 2700055 | 210 | 210 | 5673 | 00 | 00 | TRAJE SASTRE PARA CABALLERO TALLA ESPECIAL COLOR BLANCO CÉDULA 13 | M | PZA | 1 | PZA | 1267 | | | | | 1267 | |
| 15 | 15 | 2700055 | 2700055 | 210 | 210 | 5673 | 00 | 00 | TRAJE SASTRE PARA CABALLERO TALLA ESPECIAL COLOR BLANCO CÉDULA 13 | M | PZA | 1 | PZA | 1267 | | | | | 1267 | |
| 15 | 15 | 2700055 | 2700055 | 210 | 210 | 5673 | 00 | 00 | TRAJE SASTRE PARA CABALLERO TALLA ESPECIAL COLOR BLANCO CÉDULA 13 | M | PZA | 1 | PZA | 1267 | | | | | 1267 | |
| 15 | 15 | 2700055 | 2700055 | 210 | 210 | 5673 | 00 | 00 | TRAJE SASTRE PARA CABALLERO TALLA ESPECIAL COLOR BLANCO CÉDULA 13 | M | PZA | 1 | PZA | 1267 | | | | | 1267 | |
| 15 | 15 | 2700055 | 2700055 | 210 | 210 | 5673 | 00 | 00 | TRAJE SASTRE PARA CABALLERO TALLA ESPECIAL COLOR BLANCO CÉDULA 13 | M | PZA | 1 | PZA | 1267 | | | | | 1267 | |
| 15 | 15 | 2700055 | 2700055 | 210 | 210 | 5673 | 00 | 00 | TRAJE SASTRE PARA CABALLERO TALLA ESPECIAL COLOR BLANCO CÉDULA 13 | M | PZA | 1 | PZA | 1267 | | | | | 1267 | |
| 15 | 15 | 2700055 | 2700055 | 210 | 210 | 5673 | 00 | 00 | TRAJE SASTRE PARA CABALLERO TALLA ESPECIAL COLOR BLANCO CÉDULA 13 | M | PZA | 1 | PZA | 1267 | | | | | 1267 | |
| 15 | 15 | 2700055 | 2700055 | 210 | 210 | 5673 | 00 | 00 | TRAJE SASTRE PARA CABALLERO TALLA ESPECIAL COLOR BLANCO CÉDULA 13 | M | PZA | 1 | PZA | 1267 | | | | | 1267 | |
| 15 | 15 | 2700055 | 2700055 | 210 | 210 | 5673 | 00 | 00 | TRAJE SASTRE PARA CABALLERO TALLA ESPECIAL COLOR BLANCO CÉDULA 13 | M | PZA | 1 | PZA | 1267 | | | | | 1267 | |
| 15 | 15 | 2700055 | 2700055 | 210 | 210 | 5673 | 00 | 00 | TRAJE SASTRE PARA CABALLERO TALLA ESPECIAL COLOR BLANCO CÉDULA 13 | M | PZA | 1 | PZA | 1267 | | | | | 1267 | |
| 15 | 15 | 2700055 | 2700055 | 210 | 210 | 5673 | 00 | 00 | TRAJE SASTRE PARA CABALLERO TALLA ESPECIAL COLOR BLANCO CÉDULA 13 | M | PZA | 1 | PZA | 1267 | | | | | 1267 | |
| 15 | 15 | 2700055 | 2700055 | 210 | 210 | 5673 | 00 | 00 | TRAJE SASTRE PARA CABALLERO TALLA ESPECIAL COLOR BLANCO CÉDULA 13 | M | PZA | 1 | PZA | 1267 | | | | | 1267 | |
| 15 | 15 | 2700055 | 2700055 | 210 | 210 | 5673 | 00 | 00 | TRAJE SASTRE PARA CABALLERO TALLA ESPECIAL COLOR BLANCO CÉDULA 13 | M | PZA | 1 | PZA | 1267 | | | | | 1267 | |
| 15 | 15 | 2700055 | 2700055 | 210 | 210 | 5673 | 00 | 00 | TRAJE SASTRE PARA CABALLERO TALLA ESPECIAL COLOR BLANCO CÉDULA 13 | M | PZA | 1 | PZA | 1267 | | | | | 1267 | |
| 15 | 15 | 2700055 | 2700055 | 210 | 210 | 5673 | 00 | 00 | TRAJE SASTRE PARA CABALLERO TALLA ESPECIAL COLOR BLANCO CÉDULA 13 | M | PZA | 1 | PZA | 1267 | | | | | 1267 | |
| 15 | 15 | 2700055 | 2700055 | 210 | 210 | 5673 | 00 | 00 | TRAJE SASTRE PARA CABALLERO TALLA ESPECIAL COLOR BLANCO CÉDULA 13 | M | PZA | 1 | PZA | 1267 | | | | | 1267 | |
| 15 | 15 | 2700055 | 2700055 | 210 | 210 | 5673 | 00 | 00 | TRAJE SASTRE PARA CABALLERO TALLA ESPECIAL COLOR BLANCO CÉDULA 13 | M | PZA | 1 | PZA | 1267 | | | | | 1267 | |
| 15 | 15 | 2700055 | 2700055 | 210 | 210 | 5673 | 00 | 00 | TRAJE SASTRE PARA CABALLERO TALLA ESPECIAL COLOR BLANCO CÉDULA 13 | M | PZA | 1 | PZA | 1267 | | | | | 1267 | |
| 15 | 15 | 2700055 | 2700055 | 210 | 210 | 5673 | 00 | 00 | TRAJE SASTRE PARA CABALLERO TALLA ESPECIAL COLOR BLANCO CÉDULA 13 | M | PZA | 1 | PZA | 1267 | | | | | 1267 | |
| 15 | 15 | 2700055 | 2700055 | 210 | 210 | 5673 | 00 | 00 | TRAJE SASTRE PARA CABALLERO TALLA ESPECIAL COLOR BLANCO CÉDULA 13 | M | PZA | 1 | PZA | 1267 | | | | | 1267 | |
| 15 | 15 | 2700055 | 2700055 | 210 | 210 | 5673 | 00 | 00 | TRAJE SASTRE PARA CABALLERO TALLA ESPECIAL COLOR BLANCO CÉDULA 13 | M | PZA | 1 | PZA | 1267 | | | | | 1267 | |
| 15 | 15 | 2700055 | 2700055 | 210 | 210 | 5673 | 00 | 00 | TRAJE SASTRE PARA CABALLERO TALLA ESPECIAL COLOR BLANCO CÉDULA 13 | M | PZA | 1 | PZA | 1267 | | | | | 1267 | |
| 15 | 15 | 2700055 | 2700055 | 210 | 210 | 5673 | 00 | 00 | TRAJE SASTRE PARA CABALLERO TALLA ESPECIAL COLOR BLANCO CÉDULA 13 | M | PZA | 1 | PZA | 1267 | | | | | 1267 | |
| 15 | 15 | 2700055 | 2700055 | 210 | 210 | 5673 | 00 | 00 | TRAJE SASTRE PARA CABALLERO TALLA ESPECIAL COLOR BLANCO CÉDULA 13 | M | PZA | 1 | PZA | 1267 | | | | | 1267 | |
| 15 | 15 | 2700055 | 2700055 | 210 | 210 | 5673 | 00 | 00 | TRAJE SASTRE PARA CABALLERO TALLA ESPECIAL COLOR BLANCO CÉDULA 13 | M | PZA | 1 | PZA | 1267 | | | | | 1267 | |
| 15 | 15 | 2700055 | 2700055 | 210 | 210 | 5673 | 00 | 00 | TRAJE SASTRE PARA CABALLERO TALLA ESPECIAL COLOR BLANCO CÉDULA 13 | M | PZA | 1 | PZA | 1267 | | | | | 1267 | |
| 15 | 15 | 2700055 | 2700055 | 210 | 210 | 5673 | 00 | 00 | TRAJE SASTRE PARA CABALLERO TALLA ESPECIAL COLOR BLANCO CÉDULA 13 | M | PZA | 1 | PZA | 1267 | | | | | 1267 | |
| 15 | 15 | 2700055 | 2700055 | 210 | 210 | 5673 | 00 | 00 | TRAJE SASTRE PARA CABALLERO TALLA ESPECIAL COLOR BLANCO CÉDULA 13 | M | PZA | 1 | PZA | 1267 | | | | | 1267 | |
| 15 | 15 | 2700055 | 2700055 | 210 | 210 | 5673 | 00 | 00 | TRAJE SASTRE PARA CABALLERO TALLA ESPECIAL COLOR BLANCO CÉDULA 13 | M | PZA | 1 | PZA | 1267 | | | | | 1267 | |
| 15 | 15 | 2700055 | 2700055 | 210 | 210 | 5673 | 00 | 00 | TRAJE SASTRE PARA CABALLERO TALLA ESPECIAL COLOR BLANCO CÉDULA 13 | M | PZA | 1 | PZA | 1267 | | | | | 1267 | |
| 15 | 15 | 2700055 | 2700055 | 210 | 210 | 5673 | 00 | 00 | TRAJE SASTRE PARA CABALLERO TALLA ESPECIAL COLOR BLANCO CÉDULA 13 | M | PZA | 1 | PZA | 1267 | | | | | 1267 | |
| 15 | 15 | 2700055 | 2700055 | 210 | 210 | 5673 | 00 | 00 | TRAJE SASTRE PARA CABALLERO TALLA ESPECIAL COLOR BLANCO CÉDULA 13 | M | PZA | 1 | PZA | 1267 | | | | | 1267 | |
| 15 | 15 | 2700055 | 2700055 | 210 | 210 | 5673 | 00 | 00 | TRAJE SASTRE PARA CABALLERO TALLA ESPECIAL COLOR BLANCO CÉDULA 13 | M | PZA | 1 | PZA | 1267 | | | | | 1267 | |
| 15 | 15 | 2700055 | 2700055 | 210 | 210 | 5673 | 00 | 00 | TRAJE SASTRE PARA CABALLERO TALLA ESPECIAL COLOR BLANCO CÉDULA 13 | M | PZA | 1 | PZA | 1267 | | | | | 1267 | |
| 15 | 15 | 2700055 | 2700055 | 210 | 210 | 5673 | 00 | 00 | TRAJE SASTRE PARA CABALLERO TALLA ESPECIAL COLOR BLANCO CÉDULA 13 | M | PZA | 1 | PZA | 1267 | | | | | 1267 | |
| 15 | 15 | 2700055 | 2700055 | 210 | 210 | 5673 | 00 | 00 | TRAJE SASTRE PARA CABALLERO TALLA ESPECIAL COLOR BLANCO CÉDULA 13 | M | PZA | 1 | PZA | 1267 | | | | | 1267 | |
| 15 | 15 | 2700055 | 2700055 | 210 | 210 | 5673 | 00 | 00 | TRAJE SASTRE PARA CABALLERO TALLA ESPECIAL COLOR BLANCO CÉDULA 13 | M | PZA | 1 | PZA | 1267 | | | | | 1267 | |
| 15 | 15 | 2700055 | 2700055 | 210 | 210 | 5673 | 00 | 00 | TRAJE SASTRE PARA CABALLERO TALLA ESPECIAL COLOR BLANCO CÉDULA 13 | M | PZA | 1 | PZA | 1267 | | | | | 1267 | |
| 15 | 15 | 2700055 | 2700055 | 210 | 210 | 5673 | 00 | 00 | TRAJE SASTRE PARA CABALLERO TALLA ESPECIAL COLOR BLANCO CÉDULA 13 | M | PZA | 1 | PZA | 1267 | | | | | 1267 | |
| 15 | 15 | 2700055 | 2700055 | 210 | 210 | 5673 | 00 | 00 | TRAJE SASTRE PARA CABALLERO TALLA ESPECIAL COLOR BLANCO CÉDULA 13 | M | PZA | 1 | PZA | 1267 | | | | | 1267 | |
| 15 | 15 | 2700055 | 2700055 | 210 | 210 | 5673 | 00 | 00 | TRAJE SASTRE PARA CABALLERO TALLA ESPECIAL COLOR BLANCO CÉDULA 13 | M | PZA | 1 | PZA | 1267 | | | | | 1267 | |
| 15 | 15 | 2700055 | 2700055 | 210 | 210 | 5673 | 00 | 00 | TRAJE SASTRE PARA CABALLERO TALLA ESPECIAL COLOR BLANCO CÉDULA 13 | M | PZA | 1 | PZA | 1267 | | | | | 1267 | |
| 15 | 15 | 2700055 | 2700055 | 210 | 210 | 5673 | 00 | 00 | TRAJE SASTRE PARA CABALLERO TALLA ESPECIAL COLOR BLANCO CÉDULA 13 | M | PZA | 1 | PZA | 1267 | | | | | 1267 | |
| 15 | 15 | 2700055 | 2700055 | 210 | 210 | 5673 | 00 | 00 | TRAJE SASTRE PARA CABALLERO TALLA ESPECIAL COLOR BLANCO CÉDULA 13 | M | PZA | 1 | PZA | 1267 | | | | | 1267 | |
| 15 | 15 | 2700055 | 2700055 | 210 | 210 | 5673 | 00 | 00 | TRAJE SASTRE PARA CABALLERO TALLA ESPECIAL COLOR BLANCO CÉD | | | | | | | | | | | |

ANEXO 3.3

Áreas Requirientes: Organización Administrativa Desconcentrada de Baja California, Baja California Sur, Campeche, Chiapas, Coahuila, Colima, Guerrero, Jalisco, Michoacán, Nayarit, Nuevo León, Oaxaca, Quintana Roo, Sinaloa, Sonora, Tabasco, Tamaulipas, Veracruz Norte, Veracruz Sur y Yucatán.

REQUERIMIENTO ZONA B 2022

| PARTIDA | CEDULA | CLAVE CUOP | IS DIC | GRU | GEN | ESP | DF | VAR | DESCRIPCIÓN | TALLA | UNI | CANT | TIPO | OMCA ENTREGA RECIPIEN ORIGINAL | RECIMEN ORIGINAL POR PARTIDA | OMCA ENTREGA RECIPIENTES | MÉDICOS RESIDENTES POR PARTIDA | OMCA ENTREGA RECIPIENTES POR PARTIDA | TOTAL POR CLAVE BIENESTAR RECIPIENTES E IMSS BIENESTAR | TOTAL POR PARTIDA |
|---------|--------|------------|-----------|-----|-----|------|----|-----|--|-------|-----|------|------|--------------------------------|------------------------------|--------------------------|--------------------------------|--------------------------------------|--|-------------------|
| 71 | 18 | 27100002 | 210254418 | 210 | 05 | 3418 | 01 | 01 | CAMISERA PARA CABALLERO TALLA ESPECIAL COLOR VERDE CEDULA 20 | ES | 300 | 1 | X00 | 89 | | 5 | | | 5 | 5 |
| 72 | 18 | 27100002 | 210254477 | 210 | 05 | 4571 | 01 | 01 | CAMISERA PARA CABALLERO TALLA PLUS COLOR VERDE CEDULA 20 | PL | 300 | 1 | X00 | 21 | | | | | 21 | 21 |
| 73 | 20 | 27100008 | 210256770 | 210 | 05 | 6770 | 00 | 01 | CAMISA PARA CABALLERO TALLA CHICA COLOR VERDE CEDULA 20 | CH | PZA | 1 | PZA | 60 | | 5 | | | 5 | 5 |
| 74 | 20 | 27100008 | 210256788 | 210 | 05 | 6788 | 00 | 01 | CAMISA PARA CABALLERO TALLA MEDIANA COLOR VERDE CEDULA 20 | M | PZA | 1 | PZA | 501 | | 28 | | | 28 | 28 |
| 75 | 20 | 27100008 | 210256786 | 210 | 05 | 6786 | 00 | 01 | CAMISA PARA CABALLERO TALLA GRANDE COLOR VERDE CEDULA 20 | G | PZA | 1 | PZA | 892 | | 24 | | | 24 | 24 |
| 76 | 20 | 27100008 | 210256804 | 210 | 05 | 6804 | 00 | 01 | CAMISA PARA CABALLERO TALLA ESTIRADIZADA COLOR VERDE CEDULA 20 | E | PZA | 1 | PZA | 182 | | 11 | | | 11 | 11 |
| 77 | 20 | 27100009 | 210256802 | 210 | 05 | 8802 | 00 | 01 | CAMISA PARA CABALLERO TALLA ESPECIAL COLOR VERDE CEDULA 20 | ES | PZA | 1 | PZA | 81 | | 3 | | | 3 | 3 |
| 78 | 20 | 27100009 | 210256820 | 210 | 05 | 8820 | 00 | 01 | CAMISA PARA CABALLERO TALLA PLUS COLOR VERDE CEDULA 20 | PL | PZA | 1 | PZA | 22 | | | | | 22 | 22 |
| 79 | 20 | 27100009 | 210256838 | 210 | 05 | 8838 | 00 | 01 | CAMISA PARA CABALLERO TALLA CHICA COLOR VERDE CEDULA 20 | CH | PZA | 1 | PZA | 71 | | | | | 71 | 71 |
| 80 | 20 | 27100009 | 210256846 | 210 | 05 | 8846 | 01 | 01 | CAMISA PARA CABALLERO TALLA MEDIANA COLOR VERDE CEDULA 20 | M | PZA | 1 | PZA | 648 | | 20 | | | 20 | 20 |
| 81 | 20 | 27100009 | 210256854 | 210 | 05 | 8854 | 00 | 01 | CAMISA PARA CABALLERO TALLA GRANDE COLOR VERDE CEDULA 20 | G | PZA | 1 | PZA | 825 | | 24 | | | 24 | 24 |
| 82 | 20 | 27100009 | 210256861 | 210 | 05 | 8861 | 00 | 01 | CAMISA PARA CABALLERO TALLA ESTIRADIZADA COLOR VERDE CEDULA 20 | E | PZA | 1 | PZA | 211 | | 11 | | | 11 | 11 |
| 83 | 20 | 27100009 | 210256879 | 210 | 05 | 8879 | 00 | 01 | CAMISA PARA CABALLERO TALLA ESPECIAL COLOR VERDE CEDULA 20 | ES | PZA | 1 | PZA | 99 | | 3 | | | 3 | 3 |
| 84 | 20 | 27100009 | 210256897 | 210 | 05 | 8897 | 00 | 01 | CAMISA PARA CABALLERO TALLA PLUS COLOR VERDE CEDULA 20 | PL | PZA | 1 | PZA | 35 | | | | | 35 | 35 |
| 85 | 20 | 27100009 | 210256907 | 210 | 05 | 8907 | 00 | 01 | CAMISA Y PANTALON PARA CABALLERO TALLA CHICA COLOR AZUL ELECTRO CEDULA 21 | CH | PZA | 1 | PZA | 206 | | 30 | | | 30 | 30 |
| 86 | 20 | 27100009 | 210256924 | 210 | 05 | 8924 | 00 | 01 | CAMISA Y PANTALON PARA CABALLERO TALLA MEDIANA COLOR AZUL ELECTRO CEDULA 21 | M | PZA | 1 | PZA | 1047 | | 303 | | | 303 | 303 |
| 87 | 20 | 27100009 | 210256931 | 210 | 05 | 8931 | 00 | 01 | CAMISA Y PANTALON PARA CABALLERO TALLA GRANDE COLOR AZUL ELECTRO CEDULA 21 | G | PZA | 1 | PZA | 318 | | 310 | | | 310 | 310 |
| 88 | 20 | 27100009 | 210256949 | 210 | 05 | 8949 | 00 | 01 | CAMISA Y PANTALON PARA CABALLERO TALLA ESTIRADIZADA COLOR AZUL ELECTRO CEDULA 21 | E | PZA | 1 | PZA | 334 | | 102 | | | 102 | 102 |
| 89 | 20 | 27100009 | 210256956 | 210 | 05 | 8956 | 00 | 01 | CAMISA Y PANTALON PARA CABALLERO TALLA ESPECIAL COLOR AZUL ELECTRO CEDULA 21 | ES | PZA | 1 | PZA | 302 | | 24 | | | 24 | 24 |
| 90 | 20 | 27100009 | 210256974 | 210 | 05 | 8974 | 00 | 01 | CAMISA Y PANTALON PARA CABALLERO TALLA PLUS COLOR AZUL ELECTRO CEDULA 21 | PL | PZA | 1 | PZA | 177 | | 13 | | | 13 | 13 |
| 91 | 20 | 27100009 | 210256982 | 210 | 05 | 8982 | 00 | 01 | CAMISA Y PANTALON PARA CABALLERO TALLA CHICA COLOR AZUL ELECTRO CEDULA 21 | CH | PZA | 1 | PZA | 318 | | 303 | | | 303 | 303 |
| 92 | 20 | 27100009 | 210256990 | 210 | 05 | 8990 | 00 | 01 | CAMISA Y PANTALON PARA CABALLERO TALLA MEDIANA COLOR AZUL ELECTRO CEDULA 21 | M | PZA | 1 | PZA | 789 | | 3100 | | | 3100 | 3100 |
| 93 | 20 | 27100009 | 210257008 | 210 | 05 | 9008 | 00 | 01 | CAMISA Y PANTALON PARA CABALLERO TALLA GRANDE COLOR AZUL ELECTRO CEDULA 21 | G | PZA | 1 | PZA | 1001 | | 2340 | | | 2340 | 2340 |
| 94 | 20 | 27100009 | 210257026 | 210 | 05 | 9026 | 00 | 01 | CAMISA Y PANTALON PARA CABALLERO TALLA ESTIRADIZADA COLOR AZUL ELECTRO CEDULA 21 | E | PZA | 1 | PZA | 234 | | 645 | | | 645 | 645 |
| 95 | 20 | 27100009 | 210257044 | 210 | 05 | 9044 | 00 | 01 | CAMISA Y PANTALON PARA CABALLERO TALLA ESPECIAL COLOR AZUL ELECTRO CEDULA 21 | ES | PZA | 1 | PZA | 90 | | 128 | | | 128 | 128 |
| 96 | 20 | 27100009 | 210257062 | 210 | 05 | 9062 | 00 | 01 | CAMISA Y PANTALON PARA CABALLERO TALLA PLUS COLOR AZUL ELECTRO CEDULA 21 | PL | PZA | 1 | PZA | 27 | | 2 | | | 2 | 2 |

ANEXOS
DIVISION DE CONTRATOS



DIRECCIÓN DE ADMINISTRACIÓN
Unidad de Administración
Coordinación de Control de Abasto

ANEXO 3.3

Áreas Requirientes: Órganos de Operación Administrativa Desconcentrada de Baja California, Baja California Sur, Campeche, Chiapas, Coahuila, Colima, Guerrero, Jalisco, Michoacán, Nayarit, Nuevo León, Oaxaca, Quintana Roo, Simlano, Sonora, Tabasco, Tamaulipas, Veracruz Norte, Veracruz Sur y Yucatán.

REQUERIMIENTO ZONA B 2022

| PARTIDA | CÉDULA | CLAVE CUOB | 19 DGC | GRUPO | CON | ESP | DEF | VAR | DESCRIPCIÓN | TALLA | UMI | CANT | TIPO | UNICA ENTREGA RECIPIENTE ORDINARIO | RECIPIENTE ORDINARIO POR PARTIDA | UNICA ENTREGA RECIPIENTE MEDICOS RESIDENTES | MÉDICOS RESIDENTES POR PARTIDA | UNICA ENTREGA RECIPIENTE BIENESTAR | RECIPIENTE BIENESTAR POR PARTIDA | TOTAL POR CLAVE RECIPIENTE ORDINARIO RESIDENTES MAS BIENESTAR | TOTAL POR PARTIDA | |
|---------|--------|------------|-----------|-------|-----|------|-----|-----|---|-------|-----|------|------|------------------------------------|----------------------------------|---|--------------------------------|------------------------------------|----------------------------------|---|-------------------|------|
| 20 | 22 | 2700751 | 210251540 | 210 | 125 | 540 | 07 | 01 | LEBRAS Y PANTALON PARA CABALLERO, TALLA CHICA, COLOR BLANCO Y AZUL ELECTRO, TALLA 32. | CH | 300 | 1 | 300 | 3 | | | | | | 3 | 3 | |
| 20 | 22 | 2700753 | 210251573 | 210 | 125 | 073 | 07 | 01 | LEBRAS Y PANTALON PARA CABALLERO, TALLA MEDIANA, COLOR BLANCO Y AZUL ELECTRO, TALLA 32. | M | 300 | 1 | 300 | 6 | | | | | | 6 | 6 | |
| 20 | 22 | 2700755 | 210251607 | 210 | 125 | 1037 | 07 | 01 | LEBRAS Y PANTALON PARA CABALLERO, TALLA GRANDE, COLOR BLANCO Y AZUL ELECTRO, TALLA 32. | G | 100 | 1 | 300 | 6 | | | | | | 6 | 6 | |
| 20 | 22 | 2700753 | 200251625 | 210 | 125 | 1631 | 07 | 01 | LEBRAS Y PANTALON PARA CABALLERO, TALLA EXTRA GRANDE, COLOR BLANCO Y AZUL ELECTRO, TALLA 32. | X | 300 | 1 | 300 | 3 | | | | | | 3 | 3 | |
| 20 | 22 | 2700755 | 210251627 | 210 | 125 | 3027 | 05 | 01 | LEBRAS, PANTALON Y GORRO PARA CABALLERO, TALLA CHICA, COLOR BLANCO Y AZUL ELECTRO, TALLA 32. | CH | 100 | 1 | 300 | 351 | | | | | | | 351 | 351 |
| 20 | 22 | 2700753 | 210251615 | 210 | 125 | 1015 | 05 | 01 | LEBRAS, PANTALON Y GORRO PARA CABALLERO, TALLA CHICA, COLOR BLANCO Y AZUL ELECTRO, TALLA 32. | CH | 100 | 1 | 300 | 1578 | | | | | | | 1578 | 1578 |
| 20 | 22 | 2700753 | 210251583 | 210 | 125 | 3843 | 05 | 01 | LEBRAS, PANTALON Y GORRO PARA CABALLERO, TALLA MEDIANA, COLOR BLANCO Y AZUL ELECTRO, TALLA 32. | M | 100 | 1 | 300 | 1799 | | | | | | | 1799 | 1799 |
| 20 | 22 | 2700751 | 210251593 | 210 | 125 | 3068 | 05 | 01 | LEBRAS, PANTALON Y GORRO PARA CABALLERO, TALLA GRANDE, COLOR BLANCO Y AZUL ELECTRO, TALLA 32. | G | 100 | 1 | 300 | 441 | | | | | | | 441 | 441 |
| 20 | 22 | 2700753 | 210251616 | 210 | 125 | 3068 | 05 | 01 | LEBRAS, PANTALON Y GORRO PARA CABALLERO, TALLA EXTRA GRANDE, COLOR BLANCO Y AZUL ELECTRO, TALLA 32. | X | 100 | 1 | 300 | 181 | | | | | | | 181 | 181 |
| 20 | 22 | 2700751 | 210251616 | 210 | 125 | 3068 | 05 | 01 | LEBRAS Y PANTALON PARA CABALLERO, TALLA CHICA, COLOR AZUL ELECTRO, TALLA 32. | CH | 100 | 1 | 300 | 150 | | | | | | | 150 | 150 |
| 20 | 22 | 2700753 | 210251622 | 210 | 125 | 4122 | 05 | 01 | LEBRAS Y PANTALON PARA CABALLERO, TALLA MEDIANA, COLOR AZUL ELECTRO, TALLA 32. | M | 300 | 1 | 300 | 301 | | | | | | | 301 | 301 |
| 20 | 22 | 2700755 | 210251610 | 210 | 125 | 4700 | 03 | 01 | LEBRAS Y PANTALON PARA CABALLERO, TALLA MEDIANA, COLOR BLANCO Y AZUL ELECTRO, TALLA 32. | M | 300 | 1 | 300 | 403 | | | | | | | 403 | 403 |
| 20 | 22 | 2700755 | 210251616 | 210 | 125 | 4166 | 03 | 01 | LEBRAS Y PANTALON PARA CABALLERO, TALLA MEDIANA, COLOR AZUL ELECTRO, TALLA 32. | M | 300 | 1 | 300 | 171 | | | | | | | 171 | 171 |
| 20 | 22 | 2700753 | 210251616 | 210 | 125 | 6035 | 03 | 01 | LEBRAS Y PANTALON PARA CABALLERO, TALLA EXTRA GRANDE, COLOR AZUL ELECTRO, TALLA 32. | X | 300 | 1 | 300 | 171 | | | | | | | 171 | 171 |
| 20 | 22 | 2700753 | 210251613 | 210 | 125 | 4111 | 03 | 01 | LEBRAS Y PANTALON PARA CABALLERO, TALLA MEDIANA, COLOR AZUL ELECTRO, TALLA 32. | M | 300 | 1 | 300 | 145 | | | | | | | 145 | 145 |
| 20 | 22 | 2700753 | 210251613 | 210 | 125 | 4643 | 03 | 01 | LEBRAS Y PANTALON PARA CABALLERO, TALLA MEDIANA, COLOR BLANCO Y AZUL ELECTRO, TALLA 32. | M | 300 | 1 | 300 | 65 | | | | | | | 65 | 65 |
| 20 | 22 | 2700753 | 210251616 | 210 | 125 | 4636 | 03 | 01 | LEBRAS Y PANTALON PARA CABALLERO, TALLA MEDIANA, COLOR BLANCO Y AZUL ELECTRO, TALLA 32. | M | 300 | 1 | 300 | 6 | | | | | | | 6 | 6 |
| 20 | 22 | 2700753 | 210251616 | 210 | 125 | 4636 | 03 | 01 | LEBRAS Y PANTALON PARA CABALLERO, TALLA MEDIANA, COLOR AZUL ELECTRO, TALLA 32. | M | 300 | 1 | 300 | 93 | | | | | | | 93 | 93 |
| 20 | 22 | 2700753 | 210251616 | 210 | 125 | 3079 | 05 | 01 | LEBRAS, PANTALON Y GORRO PARA CABALLERO, TALLA MEDIANA, COLOR BLANCO Y AZUL ELECTRO, TALLA 32. | M | 100 | 1 | 300 | 174 | | | | | | | 174 | 174 |
| 20 | 22 | 2700753 | 210251616 | 210 | 125 | 3314 | 05 | 01 | LEBRAS, PANTALON Y GORRO PARA CABALLERO, TALLA MEDIANA, COLOR BLANCO Y AZUL ELECTRO, TALLA 32. | M | 100 | 1 | 300 | 174 | | | | | | | 174 | 174 |
| 20 | 22 | 2700753 | 210251616 | 210 | 125 | 3992 | 03 | 01 | LEBRAS Y PANTALON PARA CABALLERO, TALLA MEDIANA, COLOR BLANCO Y AZUL ELECTRO, TALLA 32. | M | 300 | 1 | 300 | 35 | | | | | | | 35 | 35 |
| 20 | 22 | 2700753 | 210251616 | 210 | 125 | 3992 | 03 | 01 | LEBRAS Y PANTALON PARA CABALLERO, TALLA MEDIANA, COLOR BLANCO Y AZUL ELECTRO, TALLA 32. | M | 300 | 1 | 300 | 35 | | | | | | | 35 | 35 |

ANEXO 33

Aves Requerientes: Organos de Operación Administrativa Desconcentrados de Baja California Sur, Campeche, Chiapas, Coahuila, Colima, Guerrero, Jalisco, Michoacán, Nayarit, Nuevo León, Oaxaca, Quintana Roo, Sinaloa, Sonora, Tabasco, Tamaulipas, Veracruz Norte, Veracruz Sur y Yucatán.

REQUERIMIENTO ZONA B 2022

| PARTIDA | REGULA | CLAVE CUOP | TR.DIG | GRD | CEM | ESP. | DEF | VAR | DESCRIPCION | TALLA | UNI | CANT | TIPO | ÚNICA ENTREGA RECIBIDA ORDINARIO | RECIBIDA ORDINARIO POR PARTIDA | ÚNICA ENTREGA RECIBIDA POR PARTIDA | MÉDICOS RESIDENTES POR PARTIDA | ÚNICA ENTREGA RECIBIDA MÉDICOS RESIDENTES | RECIBIDA BIENESTAR POR PARTIDA | TOTAL POR CLAVE REGIMEN ORDINARIO MÉDICOS RESIDENTES E IMPES BIENESTAR | TOTAL POR PARTIDA |
|---------|--------|------------|----------|-----|-----|------|-----|-----|---|-------|-----|------|------|----------------------------------|--------------------------------|------------------------------------|--------------------------------|---|--------------------------------|--|-------------------|
| 20 | 25 | 2710011 | 21012700 | 210 | 125 | 3000 | 05 | 01 | FURINA, PANTALON Y CORPO PARA DAMA, TALLA ESPECIAL, COLOR: BLANCO Y AZUL FLUORESCENTE, CEBILLA-28 | X | 300 | 1 | 300 | 0 | 0 | 0 | 0 | 0 | 0 | 0 | 0 |
| 21 | 25 | 2710013 | 21012918 | 210 | 125 | 3036 | 05 | 01 | FURINA, PANTALON Y CORPO PARA DAMA, TALLA ESPECIAL, COLOR: BLANCO Y AZUL FLUORESCENTE, CEBILLA-29 | E | 300 | 1 | 300 | 0 | 0 | 0 | 0 | 0 | 0 | 0 | 0 |
| 22 | 28 | 2710010 | 21001977 | 210 | 078 | 3177 | 06 | 01 | MARIPÓS PARA CHALETERO, TALLA: OXEA, COLOR: TATE, CEBILLA-25 | CH | 174 | 1 | 174 | 0 | 0 | 0 | 0 | 0 | 0 | 0 | 0 |
| 23 | 28 | 2710016 | 21001393 | 210 | 009 | 3093 | 05 | 01 | MARIPÓS PARA CHALETERO, TALLA: ENTRENAMIENTO, COLOR: TATE, CEBILLA-26 | X | 174 | 1 | 174 | 0 | 0 | 0 | 0 | 0 | 0 | 0 | 0 |
| 24 | 28 | 2710010 | 21002625 | 210 | 009 | 4025 | 06 | 01 | MARIPÓS PARA CHALETERO, TALLA: MEDIANA, COLOR: TATE, CEBILLA-20 | M | 174 | 1 | 174 | 0 | 0 | 0 | 0 | 0 | 0 | 0 | 0 |
| 25 | 28 | 2710014 | 21002626 | 210 | 009 | 4026 | 06 | 01 | MARIPÓS PARA CHALETERO, TALLA: GRANDE, COLOR: TATE, CEBILLA-21 | E | 174 | 1 | 174 | 0 | 0 | 0 | 0 | 0 | 0 | 0 | 0 |
| 26 | 28 | 2710013 | 21001610 | 210 | 008 | 4008 | 06 | 01 | MARIPÓS PARA CHALETERO, TALLA: ESPECIAL, COLOR: QUE, CEBILLA-23 | E | 174 | 1 | 174 | 0 | 0 | 0 | 0 | 0 | 0 | 0 | 0 |
| 27 | 28 | 2710014 | 21001606 | 210 | 008 | 4006 | 06 | 01 | MARIPÓS PARA CHALETERO, TALLA: ESPECIAL, COLOR: QUE, CEBILLA-22 | CH | 174 | 1 | 174 | 0 | 0 | 0 | 0 | 0 | 0 | 0 | 0 |
| 28 | 28 | 2710010 | 21001096 | 210 | 005 | 4004 | 06 | 01 | MARIPÓS PARA CHALETERO, TALLA: MEDIANA, COLOR: QUE, CEBILLA-27 | CH | 174 | 1 | 174 | 0 | 0 | 0 | 0 | 0 | 0 | 0 | 0 |
| 29 | 28 | 2710010 | 21001094 | 210 | 005 | 4004 | 06 | 01 | MARIPÓS PARA CHALETERO, TALLA: MEDIANA, COLOR: QUE, CEBILLA-27 | CH | 174 | 1 | 174 | 0 | 0 | 0 | 0 | 0 | 0 | 0 | 0 |
| 30 | 28 | 2710009 | 21001607 | 210 | 005 | 4007 | 06 | 01 | MARIPÓS PARA CHALETERO, TALLA: GRANDE, COLOR: QUE, CEBILLA-28 | E | 174 | 1 | 174 | 0 | 0 | 0 | 0 | 0 | 0 | 0 | 0 |
| 31 | 28 | 2710008 | 21001608 | 210 | 005 | 4008 | 06 | 01 | MARIPÓS PARA CHALETERO, TALLA: GRANDE, COLOR: QUE, CEBILLA-29 | E | 174 | 1 | 174 | 0 | 0 | 0 | 0 | 0 | 0 | 0 | 0 |
| 32 | 28 | 2710010 | 21001096 | 210 | 005 | 4004 | 06 | 01 | MARIPÓS PARA CHALETERO, TALLA: MEDIANA, COLOR: QUE, CEBILLA-27 | CH | 174 | 1 | 174 | 0 | 0 | 0 | 0 | 0 | 0 | 0 | 0 |
| 33 | 28 | 2710010 | 21001094 | 210 | 005 | 4004 | 06 | 01 | MARIPÓS PARA CHALETERO, TALLA: MEDIANA, COLOR: QUE, CEBILLA-27 | CH | 174 | 1 | 174 | 0 | 0 | 0 | 0 | 0 | 0 | 0 | 0 |
| 34 | 28 | 2710009 | 21001607 | 210 | 005 | 4007 | 06 | 01 | MARIPÓS PARA CHALETERO, TALLA: GRANDE, COLOR: QUE, CEBILLA-28 | E | 174 | 1 | 174 | 0 | 0 | 0 | 0 | 0 | 0 | 0 | 0 |
| 35 | 28 | 2710008 | 21001608 | 210 | 005 | 4008 | 06 | 01 | MARIPÓS PARA CHALETERO, TALLA: GRANDE, COLOR: QUE, CEBILLA-29 | E | 174 | 1 | 174 | 0 | 0 | 0 | 0 | 0 | 0 | 0 | 0 |
| 36 | 35 | 2710008 | 21000420 | 210 | 001 | 4020 | 06 | 01 | PARTIDA DE COMPRESION, CROMOGRAMA, TALLA ESPECIAL, COLOR: BLANCO, CEBILLA-21 | E | 174 | 1 | 174 | 0 | 0 | 0 | 0 | 0 | 0 | 0 | 0 |
| 37 | 35 | 2710008 | 21000421 | 210 | 001 | 4021 | 06 | 01 | PARTIDA DE COMPRESION, CROMOGRAMA, TALLA ESPECIAL, COLOR: BLANCO, CEBILLA-22 | E | 174 | 1 | 174 | 0 | 0 | 0 | 0 | 0 | 0 | 0 | 0 |
| 38 | 35 | 2710008 | 21000422 | 210 | 001 | 4022 | 06 | 01 | PARTIDA DE COMPRESION, CROMOGRAMA, TALLA ESPECIAL, COLOR: BLANCO, CEBILLA-23 | E | 174 | 1 | 174 | 0 | 0 | 0 | 0 | 0 | 0 | 0 | 0 |
| 39 | 35 | 2710008 | 21000423 | 210 | 001 | 4023 | 06 | 01 | PARTIDA DE COMPRESION, CROMOGRAMA, TALLA ESPECIAL, COLOR: BLANCO, CEBILLA-24 | E | 174 | 1 | 174 | 0 | 0 | 0 | 0 | 0 | 0 | 0 | 0 |
| 40 | 35 | 2710008 | 21000424 | 210 | 001 | 4024 | 06 | 01 | PARTIDA DE COMPRESION, CROMOGRAMA, TALLA ESPECIAL, COLOR: BLANCO, CEBILLA-25 | E | 174 | 1 | 174 | 0 | 0 | 0 | 0 | 0 | 0 | 0 | 0 |
| 41 | 35 | 2710008 | 21000425 | 210 | 001 | 4025 | 06 | 01 | PARTIDA DE COMPRESION, CROMOGRAMA, TALLA ESPECIAL, COLOR: BLANCO, CEBILLA-26 | E | 174 | 1 | 174 | 0 | 0 | 0 | 0 | 0 | 0 | 0 | 0 |
| 42 | 35 | 2710008 | 21000426 | 210 | 001 | 4026 | 06 | 01 | PARTIDA DE COMPRESION, CROMOGRAMA, TALLA ESPECIAL, COLOR: BLANCO, CEBILLA-27 | E | 174 | 1 | 174 | 0 | 0 | 0 | 0 | 0 | 0 | 0 | 0 |
| 43 | 35 | 2710008 | 21000427 | 210 | 001 | 4027 | 06 | 01 | PARTIDA DE COMPRESION, CROMOGRAMA, TALLA ESPECIAL, COLOR: BLANCO, CEBILLA-28 | E | 174 | 1 | 174 | 0 | 0 | 0 | 0 | 0 | 0 | 0 | 0 |
| 44 | 35 | 2710008 | 21000428 | 210 | 001 | 4028 | 06 | 01 | PARTIDA DE COMPRESION, CROMOGRAMA, TALLA ESPECIAL, COLOR: BLANCO, CEBILLA-29 | E | 174 | 1 | 174 | 0 | 0 | 0 | 0 | 0 | 0 | 0 | 0 |
| 45 | 40 | 2710009 | 21012812 | 210 | 125 | 3181 | 01 | 02 | UNIFORME Y PANTALON PARA DAMA, TALLA: OXEA, COLOR: AMARILLO ROSA Y BLANCO, ZONA "B", CEBILLA-40 | CH | 300 | 1 | 300 | 0 | 0 | 0 | 0 | 0 | 0 | 0 | 0 |
| 46 | 40 | 2710009 | 21012813 | 210 | 125 | 3181 | 01 | 02 | UNIFORME Y PANTALON PARA DAMA, TALLA: MEDIANA, CEBILLA-39 | M | 300 | 1 | 300 | 0 | 0 | 0 | 0 | 0 | 0 | 0 | 0 |
| 47 | 40 | 2710009 | 21012814 | 210 | 125 | 3181 | 01 | 02 | UNIFORME Y PANTALON PARA DAMA, TALLA: GRANDE, CEBILLA-38 | E | 300 | 1 | 300 | 0 | 0 | 0 | 0 | 0 | 0 | 0 | 0 |
| 48 | 40 | 2710009 | 21012815 | 210 | 125 | 3181 | 01 | 02 | UNIFORME Y PANTALON PARA DAMA, TALLA: ESPECIAL, CEBILLA-37 | CH | 300 | 1 | 300 | 0 | 0 | 0 | 0 | 0 | 0 | 0 | 0 |
| 49 | 40 | 2710009 | 21012816 | 210 | 125 | 3181 | 01 | 02 | UNIFORME Y PANTALON PARA DAMA, TALLA: OXEA, COLOR: AMARILLO ROSA Y BLANCO, ZONA "B", CEBILLA-41 | CH | 300 | 1 | 300 | 0 | 0 | 0 | 0 | 0 | 0 | 0 | 0 |

ANEXOS DIVISION DE CONTRATOS



DIRECCIÓN DE ADMINISTRACIÓN
Unidad de Administración
Coordinación de Contratos de Abasto

ANEXO 3.3

Áreas Requeridas: Organos de Operación Administrativa Desconcentrada de Baja California Sur, Campeche, Chiapas, Coahuila, Colima, Guerrero, Jalisco, Michoacán, Nayarit, Nuevo León, Oaxaca, Quintana Roo, Sinaloa, Sonora, Tabasco, Tamaulipas, Veracruz Norte, Veracruz Sur y Yucatán.

REQUERIMIENTO ZONA B 2022

| PARTE | CÉDULA | CLAVE CUICOP | IG DIC | GPO | CEN | ESP | DEF | VAR | DESCRIPCIÓN | TALLA | UMI | CANT | TIPO | ÚNICA ENTREGA REGIMEN ORDINARIO | RÉGIMEN ORDINARIO POR PARTIDA | ÚNICA ENTREGA MEDICOS RESIDENTES | MÉDICOS RESIDENTES POR PARTIDA | ÚNICA ENTREGA REGIMEN BIENESTAR | REGIMEN BIENESTAR POR PARTIDA | TOTAL REGIMEN ORDINARIO, MÉDICOS RESIDENTES E IMSS BIENESTAR | TOTAL POR PARTIDA |
|-------|--------|--------------|-----------|-----|-----|------|-----|-----|---|-------|------|------|------|---------------------------------|-------------------------------|----------------------------------|--------------------------------|---------------------------------|-------------------------------|--|-------------------|
| 34 | 40 | 2700009 | 210026459 | 210 | 125 | 6457 | 01 | 02 | BATA PINTON, PANTALON Y GORRO PARA DAMA, TALLA: MEDIANA, COLOR: AMARILLO PARA Y CAJE OSQUELO, ZONA: TC, CEBILLAGO. | M | 302 | 1 | 300 | 307 | | | | | | 307 | |
| 35 | 40 | 2700008 | 210026465 | 210 | 125 | 6485 | 01 | 02 | BATA PINTON, PANTALON Y GORRO PARA DAMA, TALLA: GRANDE, COLOR: AMARILLO PARA Y CAJE OSQUELO, ZONA: TC, CEBILLAGO. | S | 300 | 1 | 300 | 307 | | | | | | 307 | |
| 36 | 40 | 2700009 | 210026471 | 210 | 125 | 6473 | 01 | 02 | BATA PINTON, PANTALON Y GORRO PARA DAMA, TALLA: ESPECIAL, COLOR: AMARILLO PARA Y CAJE OSQUELO, ZONA: TC, CEBILLAGO. | X | 300 | 1 | 300 | 45 | | | | | | 45 | |
| 37 | 40 | 2700009 | 210026481 | 210 | 125 | 6481 | 01 | 02 | BATA PINTON, PANTALON Y GORRO PARA DAMA, TALLA: ESPECIAL, COLOR: AMARILLO PARA Y CAJE OSQUELO, ZONA: TC, CEBILLAGO. | EE | 3025 | 1 | 300 | 4 | | | | | | 4 | |
| 38 | 40 | 2700009 | 210026490 | 210 | 125 | 6489 | 01 | 02 | BATA PINTON, PANTALON Y GORRO PARA DAMA, TALLA: PLATA, COLOR: AMARILLO PARA Y CAJE OSQUELO, ZONA: TC, CEBILLAGO. | M | 300 | 1 | 300 | 2 | | | | | | 2 | |
| 39 | 40 | 2700009 | 210026507 | 210 | 125 | 6507 | 01 | 03 | BATA PINTON, PANTALON Y GORRO PARA DAMA, TALLA: CHICA, COLOR: AMARILLO PARA Y AZUL MARINO, ZONA: TC, CEBILLAGO. | CH | 300 | 1 | 300 | 1107 | | | | | | 1107 | |
| 40 | 40 | 2700009 | 210026513 | 210 | 125 | 6315 | 01 | 02 | BATA PINTON, PANTALON Y GORRO PARA DAMA, TALLA: MEDIANA, COLOR: AMARILLO PARA Y AZUL MARINO, ZONA: TC, CEBILLAGO. | M | 300 | 1 | 300 | 2040 | | | | | | 2040 | |
| 41 | 40 | 2700009 | 210026523 | 210 | 125 | 6323 | 01 | 02 | BATA PINTON, PANTALON Y GORRO PARA DAMA, TALLA: GRANDE, COLOR: AMARILLO PARA Y AZUL MARINO, ZONA: TC, CEBILLAGO. | S | 300 | 1 | 300 | 1329 | | | | | | 1329 | |
| 42 | 40 | 2700009 | 210026531 | 210 | 125 | 6371 | 01 | 02 | BATA PINTON, PANTALON Y GORRO PARA DAMA, TALLA: ESPECIAL, COLOR: AMARILLO PARA Y AZUL MARINO, ZONA: TC, CEBILLAGO. | X | 300 | 1 | 300 | 265 | | | | | | 265 | |
| 43 | 40 | 2700009 | 210026540 | 210 | 125 | 6369 | 01 | 02 | BATA PINTON, PANTALON Y GORRO PARA DAMA, TALLA: ESPECIAL, COLOR: AMARILLO PARA Y AZUL MARINO, ZONA: TC, CEBILLAGO. | EE | 300 | 1 | 300 | 429 | | | | | | 429 | |
| 44 | 40 | 2700009 | 210026548 | 210 | 125 | 6369 | 01 | 02 | BATA PINTON, PANTALON Y GORRO PARA DAMA, TALLA: PLATA, COLOR: AMARILLO PARA Y AZUL MARINO, ZONA: TC, CEBILLAGO. | PL | 300 | 1 | 300 | 27 | | | | | | 27 | |
| 45 | 43 | 2700009 | 210026556 | 210 | 125 | 6556 | 01 | 00 | BATA PINTON, PANTALON Y GORRO PARA DAMA, TALLA: CHICA, COLOR: VERDE, CEBILLAGO. | CH | 300 | 1 | 300 | 388 | | | | | | 388 | |
| 46 | 43 | 2700009 | 210026564 | 210 | 125 | 6464 | 01 | 00 | BATA PINTON, PANTALON Y GORRO PARA DAMA, TALLA: GRANDE, COLOR: VERDE, CEBILLAGO. | M | 300 | 1 | 300 | 2281 | | | | | | 2281 | |
| 47 | 43 | 2700009 | 210026572 | 210 | 125 | 6453 | 01 | 00 | BATA PINTON, PANTALON Y GORRO PARA DAMA, TALLA: GRANDE, COLOR: VERDE, CEBILLAGO. | S | 300 | 1 | 300 | 2291 | | | | | | 2291 | |
| 48 | 43 | 2700009 | 210026580 | 210 | 125 | 6469 | 01 | 00 | BATA PINTON, PANTALON Y GORRO PARA DAMA, TALLA: GRANDE, COLOR: VERDE, CEBILLAGO. | X | 300 | 1 | 300 | 400 | | | | | | 400 | |
| 49 | 43 | 2700009 | 210026588 | 210 | 125 | 6465 | 01 | 00 | BATA PINTON, PANTALON Y GORRO PARA DAMA, TALLA: GRANDE, COLOR: VERDE, CEBILLAGO. | EE | 300 | 1 | 300 | 306 | | | | | | 306 | |
| 50 | 43 | 2700009 | 210026593 | 210 | 125 | 6463 | 01 | 00 | BATA PINTON, PANTALON Y GORRO PARA DAMA, TALLA: GRANDE, COLOR: VERDE, CEBILLAGO. | PL | 300 | 1 | 300 | 102 | | | | | | 102 | |
| 51 | 43 | 2700009 | 210026598 | 210 | 125 | 6463 | 01 | 00 | BATA PINTON, PANTALON Y GORRO PARA DAMA, TALLA: CHICA, COLOR: VERDE, CEBILLAGO. | CH | 300 | 1 | 300 | 63 | | | | | | 63 | |
| 52 | 43 | 2700009 | 210026606 | 210 | 125 | 6461 | 01 | 00 | BATA PINTON, PANTALON Y GORRO PARA DAMA, TALLA: GRANDE, COLOR: VERDE, CEBILLAGO. | M | 300 | 1 | 300 | 343 | | | | | | 343 | |
| 53 | 43 | 2700009 | 210026610 | 210 | 125 | 6461 | 01 | 00 | BATA PINTON, PANTALON Y GORRO PARA DAMA, TALLA: GRANDE, COLOR: VERDE, CEBILLAGO. | S | 300 | 1 | 300 | 96 | | | | | | 96 | |
| 54 | 43 | 2700009 | 210026617 | 210 | 125 | 6461 | 01 | 00 | BATA PINTON, PANTALON Y GORRO PARA DAMA, TALLA: GRANDE, COLOR: VERDE, CEBILLAGO. | X | 300 | 1 | 300 | 30 | | | | | | 30 | |

A



ANEXO 3.3

Áreas Requeridas; Organos de Operación Administrativa Desconcentrada de Baja California, Baja California Sur, Campeche, Chiapas, Coahuila, Colima, Guerrero, Jalisco, Michoacán, Nayarit, Nuevo León, Oaxaca, Quintana Roo, Sinaloa, Sonora, Tabasco, Tamaulipas, Veracruz Norte, Veracruz Sur y Yucatán.

| PARTIDA | CÉDULA | CLAVE FUNCIÓN | IO DGC | UNO | GER | ESP | DIR | VAB | DESCRIPCIÓN | TALLA | UNI | CANT | TPO | UNICA BÉRBICA RÉGIMEN ORDINARIO | RÉGIMEN ORDINARIO POR PARTIDA | UNICA ENTREGA MEDICOS RESOLUTIVOS | MÉDICOS RESOLUTIVOS POR PARTIDA | UNICA ENTREGA BÉRBICA BÉRBICA BÉRBICA BÉRBICA BÉRBICA | RÉGIMEN BENEFAJO POR PARTIDA | TOTAL POR CLAVE BÉRBICA BÉRBICA BÉRBICA BÉRBICA BÉRBICA | TOTAL POR PARTIDA |
|---------|--------|---------------|-----------|-----|-----|------|-----|-----|--|-------|-----|------|-----|---------------------------------|-------------------------------|-----------------------------------|---------------------------------|---|------------------------------|---|-------------------|
| 26 | 43 | 2700000 | 200200725 | 210 | 025 | 0725 | 00 | 00 | BURMA PARA CABALLERO TALLA ESPECIAL COLOR AZUL CÉDULA 33 | ES | 1 | 1 | 024 | 30 | | | | | | 30 | |
| 26 | 43 | 2700000 | 200200733 | 210 | 025 | 0733 | 00 | 00 | BURMA PARA CABALLERO TALLA PLUS COLOR AZUL CÉDULA 33 | PL | 1 | 1 | 024 | 12 | | | | | | 12 | |
| 27 | 44 | 2700000 | 200200001 | 210 | 025 | 0001 | 00 | 00 | BURMA PARA DAMA TALLA OCHA COLOR VERDE CÉDULA 45 | CH | 1 | 1 | 024 | 1003 | | | | | | 1003 | |
| 27 | 44 | 2700000 | 200200078 | 210 | 025 | 0078 | 00 | 00 | BURMA PARA DAMA TALLA MEDIANA COLOR VERDE CÉDULA 45 | M | 1 | 1 | 024 | 127 | | | | | | 127 | |
| 27 | 44 | 2700000 | 200200027 | 210 | 025 | 0027 | 00 | 00 | BURMA PARA DAMA TALLA GRANDE COLOR VERDE CÉDULA 45 | G | 1 | 1 | 024 | 702 | | | | | | 702 | |
| 27 | 44 | 2700000 | 200200038 | 210 | 025 | 0038 | 00 | 00 | BURMA PARA DAMA TALLA ESTRECHANDO COLOR VERDE CÉDULA 45 | E | 1 | 1 | 024 | 105 | | | | | | 105 | |
| 27 | 44 | 2700000 | 200200041 | 210 | 025 | 0041 | 00 | 00 | BURMA PARA DAMA TALLA ESPECIAL COLOR VERDE CÉDULA 45 | ES | 1 | 1 | 024 | 70 | | | | | | 70 | |
| 27 | 44 | 2700000 | 200200050 | 210 | 025 | 0050 | 00 | 00 | BURMA PARA DAMA TALLA PLUS COLOR VERDE CÉDULA 45 | PL | 1 | 1 | 024 | 24 | | | | | | 24 | |
| 27 | 44 | 2700000 | 200200074 | 210 | 025 | 0074 | 00 | 00 | BURMA PARA DAMA TALLA MEDIANA COLOR AZUL CÉDULA 45 | CH | 1 | 1 | 024 | 12 | | | | | | 12 | |
| 27 | 44 | 2700000 | 200200074 | 210 | 025 | 0074 | 00 | 00 | BURMA PARA DAMA TALLA GRANDE COLOR AZUL CÉDULA 45 | M | 1 | 1 | 024 | 16 | | | | | | 16 | |
| 27 | 44 | 2700000 | 200200074 | 210 | 025 | 0074 | 00 | 00 | BURMA PARA DAMA TALLA ESTRECHANDO COLOR AZUL CÉDULA 45 | G | 1 | 1 | 024 | 40 | | | | | | 40 | |
| 27 | 44 | 2700000 | 200200074 | 210 | 025 | 0074 | 00 | 00 | BURMA PARA DAMA TALLA ESPECIAL COLOR AZUL CÉDULA 45 | E | 1 | 1 | 024 | 12 | | | | | | 12 | |
| 27 | 44 | 2700000 | 200200078 | 210 | 025 | 0078 | 00 | 00 | BURMA PARA DAMA TALLA ESPECIAL COLOR AZUL CÉDULA 45 | ES | 1 | 1 | 024 | 8 | | | | | | 8 | |
| 28 | 45 | 2700000 | 200200002 | 210 | 125 | 6022 | 00 | 00 | BURMA PANTALON Y COTA PARA DAMA TALLA CHICA COLOR BLANCO CÉDULA 45 ZONA 10 | CH | 300 | 1 | 300 | 10000 | | | | | | 10000 | |
| 28 | 45 | 2700000 | 200200000 | 210 | 125 | 6000 | 00 | 00 | BURMA PANTALON Y COTA PARA DAMA TALLA MEDIANA COLOR BLANCO CÉDULA 45 ZONA 10 | M | 300 | 1 | 300 | 17031 | | | | | | 17031 | |
| 28 | 45 | 2700000 | 200200048 | 210 | 125 | 6048 | 00 | 00 | BURMA PANTALON Y COTA PARA DAMA TALLA GRANDE COLOR BLANCO CÉDULA 45 ZONA 10 | G | 300 | 1 | 300 | 11150 | | | | | | 11150 | |
| 28 | 45 | 2700000 | 200200000 | 210 | 125 | 6000 | 00 | 00 | BURMA PANTALON Y COTA PARA DAMA TALLA ESTRECHANDO COLOR BLANCO CÉDULA 45 ZONA 10 | E | 300 | 1 | 300 | 2455 | | | | | | 2455 | |
| 28 | 45 | 2700000 | 200200003 | 210 | 125 | 6003 | 00 | 00 | BURMA PANTALON Y COTA PARA DAMA TALLA ESPECIAL COLOR BLANCO CÉDULA 45 ZONA 10 | ES | 300 | 1 | 300 | 1000 | | | | | | 1000 | |
| 28 | 45 | 2700000 | 200200071 | 210 | 125 | 6071 | 00 | 00 | BURMA PANTALON Y COTA PARA DAMA TALLA PLUS COLOR BLANCO CÉDULA 45 ZONA 10 | PL | 300 | 1 | 300 | 170 | | | | | | 170 | |
| 28 | 45 | 2700000 | 200200000 | 210 | 125 | 6000 | 00 | 00 | BURMA PANTALON PARA DAMA TALLA CHICA COLOR BLANCO Y VERDE OSCURO CÉDULA 45 ZONA 10 | CH | 300 | 1 | 300 | 200 | | | | | | 200 | |
| 28 | 45 | 2700000 | 200200007 | 210 | 125 | 6007 | 00 | 00 | BURMA PANTALON PARA DAMA TALLA MEDIANA COLOR BLANCO Y VERDE OSCURO CÉDULA 45 ZONA 10 | M | 300 | 1 | 300 | 2450 | | | | | | 2450 | |
| 28 | 45 | 2700000 | 200200001 | 210 | 125 | 6001 | 00 | 00 | BURMA PANTALON PARA DAMA TALLA GRANDE COLOR BLANCO Y VERDE OSCURO CÉDULA 45 ZONA 10 | G | 300 | 1 | 300 | 107 | | | | | | 107 | |
| 28 | 45 | 2700000 | 200200071 | 210 | 125 | 6071 | 00 | 00 | BURMA PANTALON PARA DAMA TALLA ESTRECHANDO COLOR BLANCO Y VERDE OSCURO CÉDULA 45 ZONA 10 | E | 300 | 1 | 300 | 475 | | | | | | 475 | |
| 28 | 45 | 2700000 | 200200021 | 210 | 125 | 6021 | 00 | 00 | BURMA PANTALON PARA DAMA TALLA ESPECIAL COLOR BLANCO Y VERDE OSCURO CÉDULA 45 ZONA 10 | ES | 300 | 1 | 300 | 100 | | | | | | 100 | |

ANEXO 3.3

Áreas Requirientes: Organos de Operación Administrativa Descentralizada de Baja California, Baja California Sur, Campeche, Chiapas, Coahuila, Colima, Guerrero, Jalisco, Michoacán, Nayarit, Nuevo León, Oaxaca, Quintana Roo, Sinaloa, Sonora, Tabasco, Tamaulipas, Veracruz, Norte, Veracruz Sur y Yucatán.

REQUERIMIENTO ZONA B 2022

| PARTIDA | CÉDULA | CLAVE CLASIFICACION | NO. ORO. | GEN | ESP | DIF | VAR | DESCRIPCION | TALLA | UM | CANT | TIPO | UNICA ENTREGA RECHEN ORGANIZADO | RECHEN ORGANIZADO POR PARTIDA | UNICA ENTREGA RECHEN ORGANIZADO POR PARTIDA | UNICA ENTREGA RECHEN ORGANIZADO POR PARTIDA | MÉDICOS RESIDENTES | MÉDICOS RESIDENTES POR PARTIDA | BENEFICIARIOS POR PARTIDA | BENEFICIARIOS POR PARTIDA | TOTAL POR CLAVE RECHEN ORGANIZADO MÉDICOS RESIDENTES E INSES BENEFICIAR | TOTAL POR PARTIDA |
|---------|--------|---------------------|-----------|-----|-----|------|-----|-------------|---|-----|------|------|---------------------------------|-------------------------------|---|---|--------------------|--------------------------------|---------------------------|---------------------------|---|-------------------|
| 31 | 53 | 27000005 | 200000003 | 70 | 004 | 0043 | 00 | 01 | FURUPA PARA CABALLERO, TALLA ESPECIAL, COLOR NEGRO, ZONA 30, CEDIJAS 35. | PZA | 1 | PZA | 342 | | | | | | | | 342 | 342 |
| 31 | 53 | 27000006 | 200000006 | 70 | 004 | 0046 | 00 | 01 | FURUPA PARA CABALLERO, TALLA EXTRA GRANDE, COLOR NEGRO, ZONA 30, CEDIJAS 35. | PZA | 1 | PZA | 007 | 0006 | | | | | | | 007 | 0007 |
| 31 | 53 | 27000008 | 200000008 | 70 | 004 | 0084 | 00 | 01 | FURUPA PARA CABALLERO, TALLA GRANDE, COLOR NEGRO, ZONA 30, CEDIJAS 35. | PZA | 1 | PZA | 338 | | | | | | | | 338 | 338 |
| 31 | 53 | 27000010 | 200000010 | 70 | 004 | 0100 | 00 | 01 | FURUPA PARA CABALLERO, TALLA MEDIANA, COLOR NEGRO, ZONA 30, CEDIJAS 35. | PZA | 1 | PZA | 309 | | | | | | | | 309 | 309 |
| 31 | 53 | 27000020 | 200000020 | 70 | 004 | 0120 | 00 | 01 | FURUPA PARA CABALLERO, TALLA PLUS, COLOR NEGRO, ZONA 30, CEDIJAS 35. | PZA | 1 | PZA | 00 | | | | | | | | 00 | 00 |
| 32 | 54 | 27000036 | 200000036 | 20 | 000 | 0016 | 01 | 01 | PANTALON PARA CABALLERO, TALLA, CHECK, COLOR NEGRO, CEDIJAS 35. | PZA | 1 | PZA | 1040 | | | | | | | | 1040 | 1040 |
| 32 | 54 | 27000038 | 200000038 | 20 | 000 | 0038 | 01 | 01 | PANTALON PARA CABALLERO, TALLA, ESPALDADO, TALLA, MEDIANA, COLOR NEGRO, CEDIJAS 35. | PZA | 1 | PZA | 310 | | | | | | | | 310 | 310 |
| 32 | 54 | 27000039 | 200000039 | 20 | 000 | 0039 | 01 | 01 | PANTALON PARA CABALLERO, TALLA, GRANDE, COLOR NEGRO, CEDIJAS 35. | PZA | 1 | PZA | 238 | | | | | | | | 238 | 238 |
| 32 | 54 | 27000040 | 200000040 | 20 | 000 | 0040 | 01 | 01 | PANTALON PARA CABALLERO, TALLA, ESTRECHADO, COLOR NEGRO, CEDIJAS 35. | PZA | 1 | PZA | 007 | | | | | | | | 007 | 007 |
| 32 | 54 | 27000041 | 200000041 | 20 | 000 | 0041 | 01 | 01 | PANTALON PARA CABALLERO, TALLA, ESPECIAL, COLOR NEGRO, CEDIJAS 35. | PZA | 1 | PZA | 342 | | | | | | | | 342 | 342 |
| 32 | 54 | 27000043 | 200000043 | 20 | 000 | 0043 | 01 | 01 | PANTALON PARA CABALLERO, TALLA, PLUS, COLOR NEGRO, CEDIJAS 35. | PZA | 1 | PZA | 00 | 0038 | | | | | | | 00 | 0038 |
| 32 | 54 | 27000044 | 200000044 | 20 | 000 | 0044 | 01 | 01 | PANTALON PARA CABALLERO, TALLA, MEDIANA, COLOR NEGRO, CEDIJAS 35. | PZA | 1 | PZA | 319 | | | | | | | | 319 | 319 |
| 32 | 54 | 27000045 | 200000045 | 20 | 000 | 0045 | 01 | 01 | PANTALON PARA CABALLERO, TALLA, GRANDE, COLOR NEGRO, CEDIJAS 35. | PZA | 1 | PZA | 1044 | | | | | | | | 1044 | 1044 |
| 32 | 54 | 27000046 | 200000046 | 20 | 000 | 0046 | 01 | 01 | PANTALON PARA CABALLERO, TALLA, GRANDE, COLOR NEGRO, CEDIJAS 35. | PZA | 1 | PZA | 247 | | | | | | | | 247 | 247 |
| 32 | 54 | 27000048 | 200000048 | 20 | 000 | 0048 | 01 | 01 | PANTALON PARA CABALLERO, TALLA, ESPECIAL, COLOR NEGRO, CEDIJAS 35. | PZA | 1 | PZA | 645 | | | | | | | | 645 | 645 |
| 32 | 54 | 27000049 | 200000049 | 20 | 000 | 0049 | 01 | 01 | PANTALON PARA CABALLERO, TALLA, ESPECIAL, COLOR NEGRO, CEDIJAS 35. | PZA | 1 | PZA | 339 | | | | | | | | 339 | 339 |
| 32 | 54 | 27000050 | 200000050 | 20 | 000 | 0050 | 01 | 01 | PANTALON PARA CABALLERO, TALLA, GRANDE, COLOR NEGRO, CEDIJAS 35. | PZA | 1 | PZA | 1460 | | | | | | | | 1460 | 1460 |
| 32 | 54 | 27000051 | 200000051 | 20 | 000 | 0051 | 01 | 01 | PANTALON PARA CABALLERO, TALLA, MEDIANA, COLOR NEGRO, CEDIJAS 35. | PZA | 1 | PZA | 1425 | | | | | | | | 1425 | 1425 |
| 32 | 54 | 27000052 | 200000052 | 20 | 000 | 0052 | 01 | 01 | PANTALON PARA CABALLERO, TALLA, GRANDE, COLOR NEGRO, CEDIJAS 35. | PZA | 1 | PZA | 303 | | | | | | | | 303 | 303 |
| 32 | 54 | 27000053 | 200000053 | 20 | 000 | 0053 | 01 | 01 | PANTALON PARA CABALLERO, TALLA, MEDIANA, COLOR NEGRO, CEDIJAS 35. | PZA | 1 | PZA | 1077 | | | | | | | | 1077 | 1077 |
| 32 | 54 | 27000054 | 200000054 | 20 | 000 | 0054 | 01 | 01 | PANTALON PARA CABALLERO, TALLA, GRANDE, COLOR NEGRO, CEDIJAS 35. | PZA | 1 | PZA | 4248 | | | | | | | | 4248 | 4248 |
| 32 | 54 | 27000055 | 200000055 | 20 | 000 | 0055 | 01 | 01 | PANTALON PARA CABALLERO, TALLA, ESPECIAL, COLOR NEGRO, CEDIJAS 35. | PZA | 1 | PZA | 00 | 0038 | | | | | | | 00 | 0038 |
| 32 | 54 | 27000056 | 200000056 | 20 | 000 | 0056 | 01 | 01 | PANTALON PARA CABALLERO, TALLA, GRANDE, COLOR NEGRO, CEDIJAS 35. | PZA | 1 | PZA | 1099 | | | | | | | | 1099 | 1099 |
| 32 | 54 | 27000057 | 200000057 | 20 | 000 | 0057 | 01 | 01 | PANTALON PARA CABALLERO, TALLA, MEDIANA, COLOR NEGRO, CEDIJAS 35. | PZA | 1 | PZA | 6512 | | | | | | | | 6512 | 6512 |
| 32 | 54 | 27000058 | 200000058 | 20 | 000 | 0058 | 01 | 01 | PANTALON PARA CABALLERO, TALLA, GRANDE, COLOR NEGRO, CEDIJAS 35. | PZA | 1 | PZA | 4852 | | | | | | | | 4852 | 4852 |
| 32 | 54 | 27000059 | 200000059 | 20 | 000 | 0059 | 01 | 01 | PANTALON PARA CABALLERO, TALLA, MEDIANA, COLOR NEGRO, CEDIJAS 35. | PZA | 1 | PZA | 104 | | | | | | | | 104 | 104 |
| 32 | 54 | 27000060 | 200000060 | 20 | 000 | 0060 | 01 | 01 | PANTALON PARA CABALLERO, TALLA, GRANDE, COLOR NEGRO, CEDIJAS 35. | PZA | 1 | PZA | 104 | | | | | | | | 104 | 104 |

ANEXOS
DIVISION DE CONTRATOS



DIRECCIÓN DE ADMINISTRACIÓN
Unidad de Administración
Coordinación de Control de Abasto

ANEXO 3.3

Áreas Requirientes: Organos de Operación Administrativa Descentralizada de Baja California, Baja California Sur, Campeche, Chiapas, Coahuila, Colima, Guerrero, Jalisco, Michoacán, Morelos, Nuevo León, Oaxaca, Quintana Roo, Sinaloa, Sonora, Tabasco, Tamaulipas, Veracruz, Yucatán, Yucatán.

REQUERIMIENTO ZONA B 2022

| PARTIDA | CÉDULA | CLAVE CUCOP | NO. ING | CPO | GEN | ESP | DEF | VAR | DESCRIPCION | TALLA | UNI | CANT | TIPO | UNICA ENTREGA REGIMEN ORDINARIO | REGIMEN ORDINARIO POR PARTIDA | UNICA ENTREGA MEDICOS RESIDENTES | MÉDICOS RESIDENTES POR PARTIDA | UNICA ENTREGA REGIMEN IMSS BIENESTAR | REGIMEN BIENESTAR POR PARTIDA | TOTAL POR CLAVE REGIMEN ORDINARIO MEDICOS RESIDENTES IMSS BIENESTAR | TOTAL POR PARTIDA |
|----------------------|--------|-------------|------------|-----|-----|------|-----|-----|--|-------|-----|------|------|---------------------------------|-------------------------------|----------------------------------|--------------------------------|--------------------------------------|-------------------------------|---|-------------------|
| 30 | 57 | 27100708 | 2000000258 | 200 | 000 | 0213 | 00 | 00 | PANTALON PARA CABALLERO, TALLA: CHICA, COLOR: AZUL CEBILLOS | CH | PZA | 1 | PZA | 079 | | | | | | 079 | |
| 35 | 57 | 27100708 | 2000000260 | 200 | 000 | 0216 | 00 | 00 | PANTALON PARA CABALLERO, TALLA: ORDINARIA, COLOR: AZUL CEBILLOS | ES | PZA | 1 | PZA | 480 | | | | | | 480 | |
| 35 | 57 | 27100708 | 2000000270 | 200 | 000 | 0270 | 00 | 00 | PANTALON PARA CABALLERO, TALLA: EXTRA GRANDE, COLOR: AZUL CEBILLOS | X | PZA | 1 | PZA | 1,200 | 14,300 | | | | | 1,200 | 14,300 |
| 35 | 57 | 27100708 | 2000000267 | 200 | 000 | 0267 | 00 | 00 | PANTALON PARA CABALLERO, TALLA: GRANDE, COLOR: AZUL CEBILLOS | U | PZA | 1 | PZA | 833 | | | | | | 833 | |
| 35 | 57 | 27100708 | 2000000265 | 200 | 000 | 0265 | 00 | 00 | PANTALON PARA CABALLERO, TALLA: MEDIANA, COLOR: AZUL CEBILLOS | M | PZA | 1 | PZA | 404 | | | | | | 404 | |
| 35 | 57 | 27100708 | 2000000263 | 200 | 000 | 0263 | 00 | 00 | PANTALON PARA CABALLERO, TALLA: PLUS, COLOR: AZUL CEBILLOS | W | PZA | 1 | PZA | 206 | | | | | | 206 | |
| 36 | 58 | 27100709 | 2000000301 | 200 | 000 | 0301 | 00 | 00 | PANTALON PARA DAMA, TALLA: CHICA, COLOR: AZUL CEBILLOS | CH | PZA | 1 | PZA | 2,000 | | | | | | 2,000 | |
| 36 | 58 | 27100709 | 2000000320 | 200 | 000 | 0320 | 00 | 00 | PANTALON PARA DAMA, TALLA: MEDIANA, COLOR: AZUL CEBILLOS | ES | PZA | 1 | PZA | 200 | | | | | | 200 | |
| 36 | 58 | 27100709 | 2000000330 | 200 | 000 | 0330 | 00 | 00 | PANTALON PARA DAMA, TALLA: EXTRA GRANDE, COLOR: AZUL CEBILLOS | X | PZA | 1 | PZA | 800 | | | | | | 800 | |
| 36 | 58 | 27100709 | 2000000345 | 200 | 000 | 0345 | 00 | 00 | PANTALON PARA DAMA, TALLA: GRANDE, COLOR: AZUL CEBILLOS | E | PZA | 1 | PZA | 6,000 | 14,300 | | | | | 6,000 | 14,300 |
| 36 | 58 | 27100709 | 2000000350 | 200 | 000 | 0350 | 00 | 00 | PANTALON PARA DAMA, TALLA: MEDIANA, COLOR: AZUL CEBILLOS | M | PZA | 1 | PZA | 3,000 | | | | | | 3,000 | |
| 36 | 58 | 27100709 | 2000000360 | 200 | 000 | 0360 | 00 | 00 | PANTALON PARA DAMA, TALLA: PLUS, COLOR: AZUL CEBILLOS | W | PZA | 1 | PZA | 600 | | | | | | 600 | |
| TOTAL GENERAL | | | | | | | | | | | | | | 901,964 | 79,355 | 79,355 | 901,964 | 113,267 | 1,094,506 | | |

El presente documento se suscribe como Área Consolidadora de los bienes requeridos por los Organos de Operación Administrativa Descentralizada y Áreas de Nivel Central del Instituto Mexicano del Seguro Social para el Régimen Ordinario, Médicos-Residentes e IMSS Bienestar con el fin de cubrir las necesidades al 31 de diciembre de 2021, con fundamento en el numeral 5.3.1 inciso a) de las Políticas, Bases y Lineamientos en Materia de Adquisiciones, Arrendamientos y Servicios del Instituto Mexicano del Seguro Social, atendiendo a las funciones sustantivas de la Coordinación Técnica de Planeación (numeral 9.1.1.2.1) y División de Planeación de Bienes No Terapéuticos (numeral 9.1.1.2.2) del Manual de Organización de la Dirección de Administración.

Mtra. Karina del Rocío Sarmiento Castellanos
Titular de la Coordinación Técnica de Planeación
Autoriza

C.P. Enrique Amaya Hernández
Titular de la División de Planeación de Bienes No Terapéuticos
Valida

SIN TEXTO



Oficio No. 09 53 84 61 1800/2022002777

Ciudad de México, a 04 de mayo del 2022.

Lic. Aunard Agustín de la Rocha Waite

Titular de la Coordinación de Adquisición de
Bienes y Contratación de Servicios
Instituto Mexicano del Seguro Social
Presente.

Me dirijo atentamente a usted, con relación a la solicitud Investigación de Mercado para el ejercicio 2022 considerada para la adquisición de bienes del grupo **210 Ropa Contractual para la Zona B**, Régimen Ordinario, Médicos Residentes e IMSS Bienestar, con el fin de cubrir las necesidades de los Órganos de Operación Administrativa Desconcentrada del Instituto Mexicano del Seguro Social.

Al respecto, dando cumplimiento a lo previsto en el artículo 84 del Reglamento de la Ley de Adquisiciones, Arrendamientos y Servicios del Sector Público y en concordancia con los numerales 4.17 y 5.4.13 de las Políticas, Bases y Lineamientos en materia de Adquisiciones, Arrendamientos y Servicios (POBALINES) del Instituto Mexicano del Seguro Social que a la letra dice: ***"Los contratos, convenios o pedidos, deberán ser suscritos por los representantes legales del IMSS, según corresponda, y el proveedor o proveedores correspondientes e indicarán en el clausulado del mismo, el servidor público designado como Administrador del instrumento jurídico, agregándose en un anexo el escrito de designación respectivo. Tratándose de compras consolidadas, los contratos, convenios o pedidos, deberán ser suscritos como lo establece el 4.2.6.13 del MAAGAASSP"***.

Sobre el particular, en mi carácter de Área Consolidadora, se hace de su conocimiento que será el servidor público facultado para suscribir los contratos y/o convenios modificatorios en representación de los Administradores del Contrato para el Régimen Ordinario y Médicos Residentes, por lo cual se anexa la relación de funcionarios que fungirán como Administradores de los Contratos en los distintos Órganos de Operación Administrativa Desconcentrada y Áreas de Nivel Central.

Adicionalmente, me permito hacer de su conocimiento que a través del oficio No. **281** de fecha 17 de enero de 2022, la Titular de la Unidad del Programa IMSS Bienestar designa al C. Adolfo Sandoval Romero, para fungir como Administrador de los contratos que se adjudiquen al Régimen IMSS Bienestar y al Mtro. Lázaro Ibarra Molina para fungir como Auxiliar del Administrador de los contratos que se adjudiquen al Régimen IMSS Bienestar



GOBIERNO DE
MÉXICO



DIRECCIÓN DE ADMINISTRACIÓN
Unidad de Administración
Coordinación de Control de Abasto

Asimismo, se solicita su valioso apoyo para que el presente documento pueda ser publicado desde la Convocatoria del procedimiento que nos ocupa con el fin de hacer de conocimiento la relación de los servidores públicos facultados para administrar los contratos.

Sin más por el momento, aprovecho la ocasión para enviarle un cordial saludo.

Atentamente

Mtro. Jorge De Anda García
Titular de la Coordinación de Control de Abasto

Con copia para:

- **C. Adolfo Sandoval Romero.**- Titular de la Coordinación de Finanzas e Infraestructura de la Unidad del Programa IMSS Bienestar. (*)
- **Mtra. Karina del Rocío Sarmiento Castellanos.**- Titular de la Coordinación Técnica de Planeación. (*)
- **C.P. Enrique Amaya Hernández.**- Titular de la División de Planeación de Bienes No Terapéuticos. (*)
- **Lic. Raúl Martínez Galindo.**- Titular de la División de Comisiones Nacionales Mixtas. (*)
- **Lic. Patricia Facio Juárez.**- Titular de la División de Bienes No Terapéuticos. (*)

(*) Se envían copias a través de SICCC

EAH/ALGG





ADMINISTRADORES DEL CONTRATO

| ADMINISTRADORES DEL CONTRATO | | | | | |
|------------------------------|---|---|--|---------------------------------|---|
| OOAD/UMAE | NOMBRE | CARGO | TELÉFONO | CORREO ELECTRÓNICO | DIRECCIÓN |
| OOAD BAJA CALIFORNIA | MTRO. MIGUEL ÁNGEL EBOLI ARAIZA | TITULAR DE LA COORDINACIÓN DE ABASTECIMIENTO Y EQUIPAMIENTO | 686-555-5069 Y 686-564-7700 EXT. 31002 | miguel.ebolii@mss.gob.mx | CALZ. CUAUHTÉMOC NO. 300, COL AVIACIÓN C.P. 21230, MEXICALI, BAJA CALIFORNIA |
| OOAD BAJA CALIFORNIA SUR | C.P LUIS ARTURO DUARTE JIMÉNEZ | TITULAR DE LA COORDINACIÓN DE ABASTECIMIENTO Y EQUIPAMIENTO | 612-122-7291 EXT. 31500 | luis.duarteji@mss.gob.mx | CUAUHTÉMOC Y CARRANZAS #2415, COLONIA LA RINCONADA, C.P. 23040 |
| OOAD CAMPECHE | ING. FERNANDO JAVIER VIRGILIO ROMERO | TITULAR DE LA COORDINACIÓN DE ABASTECIMIENTO Y EQUIPAMIENTO | 981-816-2320 | fernando.virgiliq@imss.gob.mx | CALLE NUEVA DEL SEGURO SOCIAL, S/N, COL. CENTRO, C.P. 24000, SAN FRANCISCO DE CAMPECHE, CAMP. |
| OOAD CHIAPAS | MTRO. FERNANDO CANCINO PASCACIO | TITULAR DE LA COORDINACIÓN DE ABASTECIMIENTO Y EQUIPAMIENTO | 962-628-1699 | fernando.cancino@imss.gob.mx | LIBRAMIENTO SUR PONIENTE KM 4.0, PARQUE INDUSTRIAL LOS MANGOS. C.P. 30796, TAPACHULA CHIAPAS |
| OOAD COLIMA | LIC. LUIS ENRIQUE MENDOZA FLORES | TITULAR DE SERVICIOS ADMINISTRATIVOS | 312-311-4396 Y 312-311-4021 EXT. 211 | enrique.mendoza@imss.gob.mx | CALLE ZARAGOZA NO. 199 COL ALTAVILLA C.P. 28987 CIUDAD VILLA DE ÁLVAREZ COLIMA, COL |
| OOAD COAHUILA | ING. ALEJANDRO QUINTANAR PINEDA | TITULAR DE LA COORDINACIÓN DE ABASTECIMIENTO Y EQUIPAMIENTO | 844-413-3539 EXT. 138 | alejandro.quintanar@imss.gob.mx | BLVD. JESÚS VALDES SANCHEZ Y LIB. PROF. OSCAR FLOES TAPIA S/N, ARETAGA, CIAHUILA, C.P. 25350 |
| OOAD CUERRERO | C.P. SERGIO RAÚL DÍAZ GARCÍA | TITULAR DE LA COORDINACIÓN DE ABASTECIMIENTO Y EQUIPAMIENTO | 744-445-5140 | sergio.diazor@imss.gob.mx | AVENIDA RUIZ CORTINES SIN NÚMERO, COLONIA INFONAVIT ALTA PROGRESO, C.P. 39610 |
| OOAD JALISCO | LIC. JOSÉ EDUARDO AGUILAR PÉREZ | TITULAR DE LA COORDINACIÓN DE ABASTECIMIENTO Y EQUIPAMIENTO | 333-367-5167 Y 333-283-1240 EXT. 30100 | jose.agullarper@imss.gob.mx | SIERRA MORENA NO. 530, COLONIA INDEPENDENCIA, C.P.44340, GUADALAJARA, JALISCO. |
| OOAD MICHOACÁN | LIC. SERGIO RAFAEL ABREGO GARCÍA | TITULAR DE LA COORDINACIÓN DE ABASTECIMIENTO Y EQUIPAMIENTO | 443-324-7571 Y 443-314-8652 | sergio.abrego@imss.gob.mx | MANUEL PÉREZ CORONADO N° 200, COL. INFONAVIT CAMELINAS. CP 58290. MORELIA MICHOACÁN |
| OOAD NAYARIT | LIC. JOEL OMAR MONTES VILLASEÑOR | ENCARGADO DE LA COORDINACIÓN DE ABASTECIMIENTO Y EQUIPAMIENTO | 311-215-4550 EXT. 102 | joel.montes@imss.gob.mx | CALZADA DEL EJERCITO NACIONAL #14 FRACC. FRAY JUNIPERO SERRA, TEPIC NAYARIT |
| OOAD NUEVO LEÓN | LIC. ABRAHAM JERÓNIMO VILLAREAL SOTO | TITULAR DE LA COORDINACIÓN DE ABASTECIMIENTO Y EQUIPAMIENTO | 818-351-4973 EXT. 40900 | abraham.villareal@imss.gob.mx | GREGORIO TORRES QUEVEDO # 1950 OTE. CP 67010, MTY NVO LEON |
| OOAD OAXACA | LIC. GUADALUPE MONSERRAT CARMONA MEDINA | TITULAR DE LA COORDINACIÓN DE ABASTECIMIENTO Y EQUIPAMIENTO | 951-5175-1515 Y 951-517-0800 | guadalupe.carmonme@imss.gob.mx | BLVD. GUADALUPE HINOJOSA DE MURAT NO. 327, COL SANTA CRUZ XOXOCOTLAN, OAX. |





ADMINISTRADORES DEL CONTRATO

| OOAD/UMAE | NOMBRE | CARGO | TELÉFONO | CORREO ELECTRÓNICO | DIRECCIÓN |
|---------------------|---------------------------------------|---|-----------------------------|-------------------------------|---|
| OOAD QUINTANA ROO | LIC. ROSA MARÍA RÍOS REYES | ENCARGADA DE LA COORDINACIÓN DE ABASTECIMIENTO Y EQUIPAMIENTO | 983-832-0938 | rosa.riosr@imss.gob.mx | CARRETERA CHETUMAL - MÉRIDA KM 2.5 COL. AEROPUERTO C.P. 77000 CHETUMAL, QUINTANA ROO |
| OOAD SINALOA | LIC. JULIO CÉSAR MEDINA ARELLANO | TITULAR DE LA COORDINACIÓN DE ABASTECIMIENTO Y EQUIPAMIENTO | 667-992-0477 EXT. 39500 | julio.medina@imss.gob.mx | BLVD. EMILIANO ZAPATA NO. 3755 PTE. COL. INDUSTRIAL EL PALMITO C.P. 80160 CULIACÁN SINALOA. |
| OOAD SONORA | LIC. JUAN PEDRO BELTRÁN MUÑOZ | TITULAR DE LA COORDINACIÓN DE ABASTECIMIENTO Y EQUIPAMIENTO | 644-414-4027 Y 644-415-3801 | juan.beltranm@imss.gob.mx | PROLONGACION HIDALGO Y HUISAGUAY, COL. BELLAVISTA, CIUDAD OBRECON, SONORA, CP 85130 |
| OOAD TABASCO | ING. PEDRO SÁNCHEZ ASCENCIO | ENCÁRGADO DE LA COORDINACIÓN DE ABASTECIMIENTO Y EQUIPAMIENTO | 993-315-9263 | pedro.sanchezas@imss.gob.mx | AV. PASEO USUMACINTA NO. 95 COL 1º DE MAYO C.P. 86190, VILLA HERMOSA TABASCO. |
| OOAD TAMAULIPAS | LIC. DAVID ADONÁ CANO CÓRDOVA | ENCÁRGADO DE LA COORDINACIÓN DE ABASTECIMIENTO Y EQUIPAMIENTO | 834-316-0876 | david.canoc@imss.gob.mx | CARRETERA NACIONAL MEX-LAREDO KM 701 CD VICTORIA TAMAULIPAS |
| OOAD VERACRUZ NORTE | LIC. ANA LAURA PUIG LAGUNES | TITULAR DE LA COORDINACIÓN DE ABASTECIMIENTO Y EQUIPAMIENTO | 228-817-6296 | ana.puig@imss.gob.mx | BELISARIO DOMINGUEZ NO. 15, COLONIA ADALBERTO, ZONA CENTRO C.P. 91000, XALAPA, VER |
| OOAD VERACRUZ SUR | LIC. LORENZA BONILLA CERVANTES | TITULAR DE LA COORDINACIÓN DE ABASTECIMIENTO Y EQUIPAMIENTO | 272-727-7085 | lorenza.bonilla@imss.gob.mx | PONIENTE 7 #1350 COL. CENTRO ORIZABA, VER. C.P. 94300 |
| OOAD YUCATÁN | LIC. CARLOS AHMED AGUILAR CASTILLEJOS | TITULAR DE LA COORDINACIÓN DE ABASTECIMIENTO Y EQUIPAMIENTO. | 999-940-2564 | carlos.aguilarcas@imss.gob.mx | CALLE 44 NO. 999 X 127 Y 127 B COL: SERAPIO RENDÓN, MÉRIDA, YUCATÁN, C.P. 97285 |

CON FUNDAMENTO EN EL NUMERAL 5.4.13 DE LAS POLÍTICAS, BASES Y LINEAMIENTOS EN MATERIA DE ADQUISICIONES, ARRENDAMIENTOS Y SERVICIOS DEL INSTITUTO MEXICANO DEL SEGURO SOCIAL, EL TITULAR DE LA COORDINACIÓN DE CONTROL DE ABASTO DEL INSTITUTO MEXICANO DEL SEGURO SOCIAL, EN SU CALIDAD DE ÁREA CONSOLIDADORA SERÁ QUIEN FIRME LOS CONTRATOS Y/O CONVENIOS MODIFICATORIOS EN REPRESENTACIÓN DE LOS ADMINISTRADORES DE LOS MISMOS; ESTO SIN PERJUICIO DE LAS OBLIGACIONES CONFERIDAS A ÉSTOS EN LA NORMATIVA DE LA MATERIA, PARA EL CABAL CUMPLIMIENTO DE LA RESPONSABILIDAD QUE TIENEN LOS ADMINISTRADORES DEL CONTRATO.

EL ADMINISTRADOR DE CONTRATO EN LOS ÓRGANOS DE OPERACIÓN ADMINISTRATIVA DESCONCENTRADA SERÁ EL SERVIDOR PÚBLICO EN EL QUE RECAE LA RESPONSABILIDAD DE ADMINISTRAR Y VERIFICAR EL CUMPLIMIENTO DE LOS DERECHOS Y OBLIGACIONES ESTABLECIDAS EN EL CONTRATO.

EN CASO DE QUE EL PERSONAL DESIGNADO PRESENTE MODIFICACIONES AL INTERIOR DEL OOAD DURANTE LOS PROCEDIMIENTOS DE CONTRATACIÓN SE PODRÁ RECURRIR AL PERSONAL QUE SUSTITUYE A DICHO SERVIDOR PÚBLICO O AL ENCARGADO DE LA MISMA ÁREA.





*Recibido
19 Sept 2022
19 3:04 PM*

009553

Oficio No. 09 53 84 61 1CFF/ /2022

Ciudad de México, a 13 de septiembre de 2022.

Asunto: Solicitud de elaboración de los contratos derivados de la Licitación Pública Nacional Número LA-050GYR120-P003-2022.

Lic. Humberto Rincón Juárez
Titular de la División de Contratos
Presente

Me permito solicitar su valiosa intervención a efecto de que tenga a bien girar sus apreciables instrucciones a quien corresponda, para llevar a cabo la elaboración de los contratos derivados del procedimiento de **Licitación Pública Nacional Presencial Número LA-050GYR120-P003-2022**, para la adquisición de **"BIENES DEL GRUPO 210 ROPA CONTRACTUAL PARA LA ZONA "B" RÉGIMEN ORDINARIO, MÉDICOS RESIDENTES Y UNIDAD DEL PROGRAMA IMSS BIENESTAR"**, para lo cual en cumplimiento a lo establecido en el Oficio Circular 09 53 84 61 1CFA/5094, del 1º de junio del 2021, me permito anexar al presente un Disco Compacto que contiene los documentos electrónicos que se detallan a continuación:

| No | Documentación para elaboración de Contrato | Nombre del Archivo |
|----|---|---|
| 1 | Acta de fallo de fecha 12 de septiembre de 2022. | 1. Acta de fallo (PDF). 1. Acta de fallo (Word). |
| 2 | Convocatoria y anexos publicados. | 2. Convocatoria (PDF). 2. Convocatoria (Word). 2. Anexos publicados (Word y PDF conforme a su publicación). |
| 3 | Junta de Aclaraciones. | 3. Junta de Aclaraciones (PDF). 3. Junta de Aclaraciones (re-preguntas) (PDF). |
| 4 | Acta de Presentación y Apertura de proposiciones. | 4. Acta Apertura de Proposiciones. |
| 5 | Propuestas Económicas, Técnicas y Legales de los proveedores adjudicados. | 5. Propuestas (ZIP) que contiene carpetas con diversos archivos (PDF). |
| 6 | Versión digitalizada de las Actas Constitutivas de los licitantes. | 6. Actas Constitutivas (PDF) |

ANEXOS
DIVISIÓN DE CONTRATOS





| No | Documentación para elaboración de Contrato | Nombre del Archivo |
|----|---|--|
| 7 | Oficios de designación de los servidores públicos que fungirán como Administradores de los Contratos números 09 53 84 611800/2022002775 y 59-54-81-61-0722/281, de fechas 4 de mayo y 17 de enero ambos de 2022. | 7. Oficio designación Administradores de los Contratos (PDF). 7. Oficio designación Administradores de los Contratos IMSS Bienestar (PDF). |
| 8 | Dictámenes de Disponibilidad Presupuestal Previos con números de folio: 0000300773-2022 y 0000300895-2022 expedidos el 26 de julio de 2022, con recursos para cubrir los compromisos derivados de los contratos respectivos. | 8. Dictamen de Disponibilidad Presupuestal Régimen Ordinario y Médicos Residentes (PDF). 8. Dictamen de Disponibilidad Presupuestal IMSS-Bienestar (PDF). |
| 9 | Anexo Técnico en términos del numeral 4.24.3 y demás numerales aplicables de las Políticas Bases y Lineamientos en Materia de Adquisiciones, Arrendamientos y Servicios del Instituto Mexicano del Seguro Social (POBALINES). | 9. Especificaciones Técnicas IMSS ETIMSS (PDF). |
| 10 | Términos y Condiciones en términos del numeral 4.24.4 y demás numerales aplicables de las POBALINES. | 10. Términos y Condiciones (PDF). 10. Términos y Condiciones (Word). |
| 11 | FOCON-03 Requisición de Bienes y Servicios de fecha 23 de mayo de 2022. | 11. FO-CON-03 (PDF). |
| 12 | Oficio de requerimiento número: <ul style="list-style-type: none"> • Oficio 09 53 84 61 1810 2022003511, recibido el 01 de junio de 2022. • Oficio 09 53 84 61 1810 2022003869, recibido el 09 de junio de 2022. • Oficio 09 53 84 61 1810 2022003951, recibido el 13 de junio de 2022. • Oficio 09 53 84 61 1810 2022005032, recibido el 22 de julio de 2022. | 12. Oficio 09 53 84 61 1810 2022003511 12. Oficio 09 53 84 61 1810 2022003869 12. Oficio 09 53 84 61 1810 2022003951 12. Oficio 09 53 84 61 1810 2022005032 |
| 13 | Listado de los Proveedores y Contratistas impedidos para contratar consultado el 12 de septiembre (8 de septiembre de 2022) y listado de Proveedores Inhabilitados y Multados del 12 de septiembre de 2022(SFP). | 13. Proveedores Impedidos (PDF). 13. Proveedores Inhabilitados y Multados (PDF). |





Se precisa que conforme a lo establecido en el numeral 2.5 "Cantidades a contratar" de la Convocatoria que rige el presente procedimiento, se formalizará contrato por proveedor adjudicado y por cada Régimen (Ordinario, Médicos Residentes e IMSS-Bienestar).

Al respecto conforme a lo establecido en el numeral 5.4.13 de las Políticas, Bases y Lineamientos en Materia de Adquisiciones, Arrendamientos y Prestación de Servicios del Instituto Mexicano del Seguro Social, el Titular de la Coordinación de Control de Abasto en su calidad de Área Consolidadora será quien firme los contratos y/o convenios modificatorios que deriven del procedimiento que nos ocupa, en representación de los administradores de los mismos, respecto de los contratos para Régimen Ordinario y Médicos Residentes; esto sin perjuicio de las obligaciones conferidas a éstos en la normativa de la materia, para el cabal cumplimiento de la responsabilidad que tienen los administradores del contrato, no obstante el Administrador del Contrato en los Órganos de Operación Administrativa Desconcentrada Estatales, Regionales del Instituto Mexicano del Seguro Social es el servidor público en el que recae la responsabilidad de administrar y verificar el cumplimiento de los derechos y obligaciones establecidas en el contrato.

Por lo que hace a los contratos para el Régimen IMSS-Bienestar, el administrador del contrato será el C. Adolfo Sandoval Romero, de conformidad con el Oficio número 59-54-81-61-0722/281 que igualmente se adjunta.

Es importante precisar que, de conformidad con lo establecido en el Acta de Fallo de fecha 12 de septiembre de 2022 del procedimiento **LA-050GYR120-P003-2022**, notificada en Junta pública en la misma fecha, a los proveedores adjudicados se le indicó que a más tardar el día hábil siguiente a la notificación de la misma, deberían entregar la documentación correspondiente para la formalización de los citados Instrumentos jurídicos en esa División de Contratos.

No omito señalar que, en el Fallo se estableció como fecha límite para la firma de los contratos respectivos, el día **27 de septiembre de 2022 a las 17:00 horas**, independientemente de que en caso de que los proveedores adjudicados hubieran entregado toda la documentación requerida, podrán formalizar el contrato con anticipación a la fecha señalada, en términos de lo previsto en el artículo 46 de la LAASSP, a solicitud de éste y con la autorización de la División de Contratos.

Por otra parte, me permito hacer de su conocimiento que dentro de la documentación presentada como parte de la Propuesta Legal de las empresas adjudicadas, **los proveedores remitieron la versión digitalizada de su acta constitutiva**, por lo que las mismas también obran en las carpetas señaladas en el numeral 4 del presente oficio, así como, en los archivos de esta División de Bienes No Terapéuticos.

Aunado a lo anterior, solicito atentamente que, una vez que los contratos se encuentren formalizados, nos remita una copia de los mismos con sus anexos, así como de las garantías de cumplimiento, con la finalidad de realizar las acciones necesarias para dar cumplimiento al oficio

ANEXOS
DIVISIÓN DE CONTRATOS





número 700.2019.2160 de fecha 12 de diciembre de 2019, suscrito por la Titular de la Oficialía Mayor de la Secretaría de Hacienda y Crédito Público.

No omito señalar la importancia de salvaguardar y custodiar la información contenida en el medio magnético adjunto.

Sin otro particular, reciba un cordial saludo.

Atentamente
La Titular de la División

Lic. Patricia Facio Juárez

Con Copia:
Mtro. Aunard Agustín de la Rocha Waite- Titular de la Coordinación de Adquisición de Bienes y Contratación de Servicios.
Para su conocimiento. (*)
C.P. Elvia Ascencio Millán- Titular de la Coordinación Técnica de Bienes y Servicios. Presente. (*)

(*) Copias entregadas por el Sistema Institucional de Correspondencia

AILP/RMVS.





INSTITUTO MEXICANO DEL SEGURO SOCIAL
DIRECCIÓN DE ADMINISTRACIÓN
UNIDAD DE ADQUISICIONES
COORDINACIÓN DE ADQUISICIÓN DE BIENES Y
CONTRATACIÓN DE SERVICIOS
COORDINACIÓN TÉCNICA DE PLANEACIÓN Y CONTRATOS

Contrato Número
120P00322014

Registro SAI
U220460

ANEXO 3 (TRES)

**"PROPUESTA TÉCNICA, CARTA GARANTÍA DE LOS BIENES,
PROPUESTA ECONÓMICA Y ACTA DE FALLO"**

**ANEXOS
DIVISIÓN DE CONTRATOS**

DIVISIÓN DE CONTRATOS
NIVEL CENTRAL

SIN TEXTO

201

1996



MEGRACUM S.A. DE C.V.

Ciudad de México a 19 de Agosto de 2022

Instituto Mexicano del Seguro Social
Dirección de Adquisiciones
Unidad de Adquisiciones
Coordinación de Adquisición de Bienes y Contratación de Servicios
Coordinación Técnica de Bienes y Servicios
División de Bienes No Terapéuticos
Presente

**ANEXOS
DIVISIÓN DE CONTRATOS**

SE CANCELAN DATOS PERSONALES DE PERSONA(S) FÍSICA(S) IDENTIFICABLE(S) TALES COMO: CORREO ELECTRONICO, POR CONSIDERARSE INFORMACIÓN CUYA DIFUSIÓN PUEDE AFECTAR A LA ESFERA PRIVADA DE LA MISMA, DE CONFORMIDAD CON LO ESTABLECIDO EN LOS ARTICULOS 113 FRACCIÓN I Y 118 DE LA LEY FEDERAL DE TRANSPARENCIA Y ACCESO A LA INFORMACIÓN PÚBLICA. D.O.F. 09-mayo-2016

Convocatoria de la Licitación Pública Nacional Presencial Número LA-050GYR120-P003-2022
Adquisición de bienes del Grupo 210 Ropa Contractual para la Zona B, Régimen Ordinario, Médicos Residentes y Unidad del Programa IMSS Bionestar.

ANEXO 4.6
Propuesta Técnica.

Bajo Protesta de Decir Verdad manifiesto que los bienes ofertados cumplen con las cédulas de prendas y telas que más adelante se detallan.

| | | | |
|-----------------------------------|--|---------------------------|------------------------|
| Nombre del Participante: | Megracum, S.A. de C.V. | Fecha: | 19-08-2022 |
| Domicilio y RFC del Participante: | San Francisco N° 1112, Col. Del Valle Centro, C.P. 03100, Alcaldía Benito Juárez, Ciudad de México RFC: MEG-020429-7C9 | Número del Procedimiento: | LA-050GYR120-P003-2022 |
| Distribuidor: | Fabricante: | Si | Correo Electrónico: |

| PARTIDA | CEDULA | GPO | GEN | ESP | DIF | VAR | DESCRIPCIÓN AMPLIA Y DETALLADA | TALLA | COLOR | UNIDAD | TIPO | CANTIDAD | CANTIDAD TOTAL POR PARTIDA | MARCA | FABRICANTE | RFC DEL FABRICANTE |
|---------|--------|-----|-----|------|-----|-----|--|-------|-------|--------|------|----------|----------------------------|-----------------------|-----------------------|--------------------|
| 1 | 01 | 210 | 110 | 2479 | 00 | 00 | BATA PARA CABALLERO. TALLA: CHICA. COLOR: ARENA. CEDULA 1. | CH | ARENA | PZA | PZA | 1,106 | | Megracum S.A. de C.V. | Megracum S.A. de C.V. | MEG0204297C9 |
| 1 | 01 | 210 | 110 | 2487 | 00 | 00 | BATA PARA CABALLERO. TALLA: MEDIANA. COLOR: ARENA. CEDULA 1. | M | ARENA | PZA | PZA | 4,523 | 13,750 | Megracum S.A. de C.V. | Megracum S.A. de C.V. | MEG0204297C9 |
| 1 | 01 | 210 | 110 | 2495 | 00 | 00 | BATA PARA CABALLERO. TALLA: GRANDE. COLOR: ARENA. CEDULA 1. | G | ARENA | PZA | PZA | 4,183 | | Megracum S.A. de C.V. | Megracum S.A. de C.V. | MEG0204297C9 |

SAN FRANCISCO N° 1112, COL. DEL VALLE CENTRO, C.P. 03100, ALCALDÍA BENITO JUÁREZ, CD. DE MÉXICO, TEL./FAX: 555273-5044 R.F.C. MEG-020429-7C9 E MAIL: [REDACTED]

0000001

SE CANCELAN DATOS PERSONALES DE PERSONA(S) FÍSICA(S) IDENTIFICABLE(S) TALES COMO: CORREO ELECTRÓNICO, POR CONSIDERARSE INFORMACIÓN CUYA DIFUSIÓN PUEDE AFECTAR A LA ESFERA PRIVADA DE LA MISMA, DE CONFORMIDAD CON LO ESTABLECIDO EN LOS ARTÍCULOS 113 FRACCIÓN I Y 118 DE LA LEY FEDERAL DE TRANSPARENCIA Y ACCESO A LA INFORMACIÓN PÚBLICA. D.O.F. 09-mayo-2016

MEGRACUMU. S.A. DE C.V.

| PARTIDA | CÉDULA | GPO | GEN | ESP | DIF | VAR | DESCRIPCIÓN AMPLIA Y DETALLADA | TALLA | COLOR | UNIDAD | TIPO | CANTIDAD | CANTIDAD TOTAL POR PARTIDA | MARCA | FABRICANTE | RFC DEL FABRICANTE |
|---------|--------|-----|-----|------|-----|-----|--|-------|------------|--------|------|----------|----------------------------|-----------|------------------------|--------------------|
| 1 | 01 | 210 | 110 | 2503 | 00 | 00 | BATA PARA CABALLERO. TALLA: EXTRAGRANDE. COLOR: ARENA. CEDULA 1. | X | ARENA | PZA | PZA | 981 | | Megracumu | Megracumu S.A. de C.V. | MEG0204297C9 |
| 1 | 01 | 210 | 110 | 2511 | 00 | 00 | BATA PARA CABALLERO. TALLA: ESPECIAL. COLOR: ARENA. CEDULA 1. | ES | ARENA | PZA | PZA | 480 | | Megracumu | Megracumu S.A. de C.V. | MEG0204297C9 |
| 1 | 01 | 210 | 110 | 2529 | 00 | 00 | BATA PARA CABALLERO. TALLA: PLUS. COLOR: ARENA. CEDULA 1. | PL | ARENA | PZA | PZA | 89 | | Megracumu | Megracumu S.A. de C.V. | MEG0204297C9 |
| 1 | 01 | 210 | 110 | 2537 | 00 | 00 | BATA PARA CABALLERO. CHICA. COLOR: VERDE. CEDULA 1. | CH | VERDE AGUA | PZA | PZA | 3 | | Megracumu | Megracumu S.A. de C.V. | MEG0204297C9 |
| 1 | 01 | 210 | 110 | 2545 | 00 | 00 | BATA PARA CABALLERO. MEDIANA. COLOR: VERDE. CEDULA 1. | M | VERDE AGUA | PZA | PZA | 56 | | Megracumu | Megracumu S.A. de C.V. | MEG0204297C9 |
| 1 | 01 | 210 | 110 | 2552 | 00 | 00 | BATA PARA CABALLERO. GRANDE. COLOR: VERDE. CEDULA 1. | G | VERDE AGUA | PZA | PZA | 51 | | Megracumu | Megracumu S.A. de C.V. | MEG0204297C9 |
| 1 | 01 | 210 | 110 | 2560 | 00 | 00 | BATA PARA CABALLERO. EXTRAGRANDE. COLOR: VERDE. CEDULA 1. | X | VERDE AGUA | PZA | PZA | 21 | | Megracumu | Megracumu S.A. de C.V. | MEG0204297C9 |
| 1 | 01 | 210 | 110 | 2578 | 00 | 00 | BATA PARA CABALLERO. ESPECIAL. COLOR: VERDE. CEDULA 1. | ES | VERDE AGUA | PZA | PZA | 3 | | Megracumu | Megracumu S.A. de C.V. | MEG0204297C9 |
| 1 | 01 | 210 | 110 | 2586 | 00 | 00 | BATA PARA CABALLERO. PLUS. COLOR: VERDE. AGUA. CEDULA 1. | PL | VERDE AGUA | PZA | PZA | 3 | | Megracumu | Megracumu S.A. de C.V. | MEG0204297C9 |

SAN FRANCISCO N° 1112. COL. DEL VALLE CENTRO, C. P. 03100, ALCALDÍA BENITO JUÁREZ, CD. DE MÉXICO.
 TEL./FAX: 555273-5044 R.F.C. MEG-020429-7C9 E MAIL

000002

SE CANCELAN DATOS PERSONALES DE PERSONA(S) FÍSICA(S) IDENTIFICABLE(S) TALES COMO: CORREO ELECTRÓNICO, POR CONSIDERARSE INFORMACIÓN CUYA DIFUSIÓN PUEDE AFECTAR A LA ESFERA PRIVADA DE LA MISMA, DE CONFORMIDAD CON LO ESTABLECIDO EN LOS ARTÍCULOS 113 FRACCIÓN I Y 118 DE LA LEY FEDERAL DE TRANSPARENCIA Y ACCESO A LA INFORMACIÓN PÚBLICA. D.O.F. 09-mayo-2016

ANEXOS
DIVISIÓN DE CONTRATOS

MEGRAACUMU. S.A. DE C.V.

| PARTIDA | CÉDULA | GPO | GEN | ESP | DIF | VAR | DESCRIPCIÓN AMPLIA Y DETALLADA | TALLA | COLOR | UNIDAD | TIPO | CANTIDAD | CANTIDAD TOTAL POR PARTIDA | MARCA | FABRICANTE | RFC DEL FABRICANTE |
|---------|--------|-----|-----|------|-----|-----|--|-------|-------------|--------|------|----------|----------------------------|-----------|------------------------|--------------------|
| 1 | 01 | 210 | 110 | 2594 | 00 | 00 | BATA PARA CABALLERO. TALLA: CHICA. COLOR: BLANCO. CEDULA 1. | CH | BLANCO | PZA | PZA | 156 | | Megracumu | Megracumu S.A. de C.V. | MEG0204297C9 |
| 1 | 01 | 210 | 110 | 2602 | 00 | 00 | BATA PARA CABALLERO. TALLA: MEDIANA. COLOR: BLANCO. CEDULA 1. | M | BLANCO | PZA | PZA | 1,009 | | Megracumu | Megracumu S.A. de C.V. | MEG0204297C9 |
| 1 | 01 | 210 | 110 | 2610 | 00 | 00 | BATA PARA CABALLERO. TALLA: GRANDE. COLOR: BLANCO. CEDULA 1. | G | BLANCO | PZA | PZA | 617 | | Megracumu | Megracumu S.A. de C.V. | MEG0204297C9 |
| 1 | 01 | 210 | 110 | 2628 | 00 | 00 | BATA PARA CABALLERO. TALLA: EXTRAGRANDE. COLOR: BLANCO. CEDULA 1. | X | BLANCO | PZA | PZA | 135 | | Megracumu | Megracumu S.A. de C.V. | MEG0204297C9 |
| 1 | 01 | 210 | 110 | 2636 | 00 | 00 | BATA PARA CABALLERO. TALLA: ESPECIAL. COLOR: BLANCO. CEDULA 1. | ES | BLANCO | PZA | PZA | 40 | | Megracumu | Megracumu S.A. de C.V. | MEG0204297C9 |
| 1 | 01 | 210 | 110 | 2644 | 00 | 00 | BATA PARA CABALLERO. TALLA: PLUS. COLOR: BLANCO. CEDULA 1. | PL | BLANCO | PZA | PZA | 21 | | Megracumu | Megracumu S.A. de C.V. | MEG0204297C9 |
| 1 | 01 | 210 | 110 | 2651 | 00 | 00 | BATA PARA CABALLERO. TALLA: CHICA. COLOR: AZUL MARINO. CEDULA 1. | CH | AZUL MARINO | PZA | PZA | 15 | | Megracumu | Megracumu S.A. de C.V. | MEG0204297C9 |
| 1 | 01 | 210 | 110 | 2669 | 00 | 00 | BATA PARA CABALLERO. TALLA: MEDIANA. COLOR: AZUL MARINO. CEDULA 1. | M | AZUL MARINO | PZA | PZA | 43 | | Megracumu | Megracumu S.A. de C.V. | MEG0204297C9 |
| 1 | 01 | 210 | 110 | 2677 | 00 | 00 | BATA PARA CABALLERO. TALLA: GRANDE. COLOR: AZUL MARINO. CEDULA 1. | G | AZUL MARINO | PZA | PZA | 82 | | Megracumu | Megracumu S.A. de C.V. | MEG0204297C9 |
| 1 | 01 | 210 | 110 | 2685 | 00 | 00 | BATA PARA CABALLERO. TALLA: EXTRAGRANDE. COLOR: AZUL | X | AZUL MARINO | PZA | PZA | 14 | | Megracumu | Megracumu S.A. de C.V. | MEG0204297C9 |

[Handwritten signature]

SAN FRANCISCO N° 1112, COL. DEL VALLE CENTRO, C.P. 03100, ALCALDÍA BENITO JUÁREZ, CD. DE MÉXICO.

TEL./FAX: 555273-5044 R.F.C. MEG-020429-7C9 E MAIL:

0000003

SE CANCELAN DATOS PERSONALES DE PERSONA(S) FÍSICA(S) IDENTIFICABLE(S) TALES COMO: CORREO ELECTRÓNICO, POR CONSIDERARSE INFORMACIÓN CUYA DIFUSIÓN PUEDE AFECTAR A LA ESFERA PRIVADA DE LA MISMA, DE CONFORMIDAD CON LO ESTABLECIDO EN LOS ARTÍCULOS 113 FRACCIÓN I Y 118 DE LA LEY FEDERAL DE TRANSPARENCIA Y ACCESO A LA INFORMACIÓN PÚBLICA. D.O.F. 09-mayo-2016



MEGRACUMU. S.A. DE C.V.

| PARTIDA | CEDULA | GPO | GEN | ESP | DIF | VAR | DESCRIPCION AMPLIA Y DETALLADA | TALLA | COLOR | UNIDAD | TIPO | CANTIDAD | CANTIDAD TOTAL POR PARTIDA | MARCA | FABRICANTE | RFC DEL FABRICANTE |
|---------|--------|-----|-----|------|-----|-----|--|-------|-------------|--------|------|----------|----------------------------|-----------|------------------------|--------------------|
| | | | | | | | MARINO. CEDULA 1 | | | | | | | | | |
| 1 | 01 | 210 | 110 | 2693 | 00 | 00 | BATA PARA CABALLERO ESPECIAL. TALLA: AZUL. COLOR: MARINO. CEDULA 1 | ES | AZUL MARINO | PZA | PZA | 6 | | Megracumu | Megracumu S.A. de C.V. | MEG0204297C9 |
| 1 | 01 | 210 | 110 | 2701 | 00 | 00 | BATA PARA CABALLERO PLUS. TALLA: AZUL. COLOR: MARINO. CEDULA 1 | PL | AZUL MARINO | PZA | PZA | 3 | | Megracumu | Megracumu S.A. de C.V. | MEG0204297C9 |
| 2 | 02 | 210 | 110 | 2719 | 00 | 00 | BATA PARA DAMA. TALLA: CHICA. COLOR: ARENA. CEDULA 2 | CH | ARENA | PZA | PZA | 576 | | Megracumu | Megracumu S.A. de C.V. | MEG0204297C9 |
| 2 | 02 | 210 | 110 | 2727 | 00 | 00 | BATA PARA DAMA. TALLA: MEDIANA. COLOR: ARENA. CEDULA 2 | M | ARENA | PZA | PZA | 600 | | Megracumu | Megracumu S.A. de C.V. | MEG0204297C9 |
| 2 | 02 | 210 | 110 | 2735 | 00 | 00 | BATA PARA DAMA. TALLA: GRANDE. COLOR: ARENA. CEDULA 2 | G | ARENA | PZA | PZA | 331 | | Megracumu | Megracumu S.A. de C.V. | MEG0204297C9 |
| 2 | 02 | 210 | 110 | 2743 | 00 | 00 | BATA PARA DAMA. TALLA: EXTRAGRANDE. COLOR: ARENA. CEDULA 2 | X | ARENA | PZA | PZA | 59 | 4,455 | Megracumu | Megracumu S.A. de C.V. | MEG0204297C9 |
| 2 | 02 | 210 | 110 | 2750 | 00 | 00 | BATA PARA DAMA. TALLA: ESPECIAL. COLOR: ARENA. CEDULA 2 | ES | ARENA | PZA | PZA | 24 | | Megracumu | Megracumu S.A. de C.V. | MEG0204297C9 |
| 2 | 02 | 210 | 110 | 2768 | 00 | 00 | BATA PARA DAMA. TALLA: PLUS. COLOR: ARENA. CEDULA 2 | PL | ARENA | PZA | PZA | 9 | | Megracumu | Megracumu S.A. de C.V. | MEG0204297C9 |
| 2 | 02 | 210 | 110 | 2776 | 00 | 00 | BATA PARA DAMA. TALLA: CHICA. COLOR: VERDE AGUA. CEDULA 2 | CH | VERDE AGUA | PZA | PZA | 45 | | Megracumu | Megracumu S.A. de C.V. | MEG0204297C9 |
| 2 | 02 | 210 | 110 | 2784 | 00 | 00 | BATA PARA DAMA. TALLA: MEDIANA. COLOR: VERDE AGUA. CEDULA 2 | M | VERDE AGUA | PZA | PZA | 108 | | Megracumu | Megracumu S.A. de C.V. | MEG0204297C9 |

SAN FRANCISCO N° 1112, COL. DEL VALLE CENTRO, C. P. 03100, ALCALDÍA BENITO JUÁREZ, CD. DE MÉXICO.

TEL./FAX: 555273-5044 R.F.C. MEG-020429-7C9 E MAIL:

0000004

[Handwritten signature]

SE CANCELAN DATOS PERSONALES DE PERSONA(S) FÍSICA(S) IDENTIFICABLE(S) TALES COMO: CORREO ELECTRÓNICO, POR CONSIDERARSE INFORMACIÓN CUYA DIFUSIÓN PUEDE AFECTAR A LA ESFERA PRIVADA DE LA MISMA, DE CONFORMIDAD CON LO ESTABLECIDO EN LOS ARTÍCULOS 113 FRACCIÓN I Y 118 DE LA LEY FEDERAL DE TRANSPARENCIA Y ACCESO A LA INFORMACIÓN PÚBLICA. D.O.F. 09-mayo-2016

ANEXOS
DIVISIÓN DE CONTRATOS

MEGRACUMU. S.A. DE C.V.

| PARTIDA | CÉDULA | GPO | GEN | ESP | DIF | VAR | DESCRIPCIÓN AMPLIA Y DETALLADA | TALLA | COLOR | UNIDAD | TIPO | CANTIDAD | CANTIDAD TOTAL POR PARTIDA | MARCA | FABRICANTE | RFC DEL FABRICANTE |
|---------|--------|-----|-----|------|-----|-----|---|-------|-------------|--------|------|----------|----------------------------|------------------------|------------------------|--------------------|
| | | | | | | | CEDULA 2. | | | | | | | | | |
| 2 | 02 | 210 | 110 | 2792 | 00 | 00 | BATA PARA DAMA TALLA: GRANDE. COLOR: VERDE AGUA. CEDULA 2. | G | VERDE AGUA | PZA | PZA | 39 | | Megracumu S.A. de C.V. | Megracumu S.A. de C.V. | MEG0204297C9 |
| 2 | 02 | 210 | 110 | 2800 | 00 | 00 | BATA PARA DAMA TALLA: EXTRAGRANDE. COLOR: VERDE AGUA. CEDULA 2. | X | VERDE AGUA | PZA | PZA | 6 | | Megracumu S.A. de C.V. | Megracumu S.A. de C.V. | MEG0204297C9 |
| 2 | 02 | 210 | 110 | 2818 | 00 | 00 | BATA PARA DAMA TALLA: ESPECIAL. COLOR: VERDE AGUA. CEDULA 2. | ES | VERDE AGUA | PZA | PZA | 9 | | Megracumu S.A. de C.V. | Megracumu S.A. de C.V. | MEG0204297C9 |
| 2 | 02 | 210 | 110 | 2834 | 00 | 00 | BATA PARA DAMA TALLA: CHICA. COLOR: BLANCO. CEDULA 2. | CH | BLANCO | PZA | PZA | 725 | | Megracumu S.A. de C.V. | Megracumu S.A. de C.V. | MEG0204297C9 |
| 2 | 02 | 210 | 110 | 2842 | 00 | 00 | BATA PARA DAMA TALLA: MEDIANA. COLOR: BLANCO. CEDULA 2. | M | BLANCO | PZA | PZA | 780 | | Megracumu S.A. de C.V. | Megracumu S.A. de C.V. | MEG0204297C9 |
| 2 | 02 | 210 | 110 | 2859 | 00 | 00 | BATA PARA DAMA TALLA: GRANDE. COLOR: BLANCO. CEDULA 2. | G | BLANCO | PZA | PZA | 361 | | Megracumu S.A. de C.V. | Megracumu S.A. de C.V. | MEG0204297C9 |
| 2 | 02 | 210 | 110 | 2867 | 00 | 00 | BATA PARA DAMA TALLA: EXTRAGRANDE. COLOR: BLANCO. CEDULA 2. | X | BLANCO | PZA | PZA | 68 | | Megracumu S.A. de C.V. | Megracumu S.A. de C.V. | MEG0204297C9 |
| 2 | 02 | 210 | 110 | 2875 | 00 | 00 | BATA PARA DAMA TALLA: ESPECIAL. COLOR: BLANCO. CEDULA 2. | ES | BLANCO | PZA | PZA | 19 | | Megracumu S.A. de C.V. | Megracumu S.A. de C.V. | MEG0204297C9 |
| 2 | 02 | 210 | 110 | 2891 | 00 | 00 | BATA PARA DAMA TALLA: CHICA. COLOR: AZUL MARINO. CEDULA 2. | CH | AZUL MARINO | PZA | PZA | 190 | | Megracumu S.A. de C.V. | Megracumu S.A. de C.V. | MEG0204297C9 |
| 2 | 02 | 210 | 110 | 2909 | 00 | 00 | BATA PARA DAMA TALLA: MEDIANA. COLOR: AZUL | M | AZUL MARINO | PZA | PZA | 281 | | Megracumu S.A. de C.V. | Megracumu S.A. de C.V. | MEG0204297C9 |

SAN FRANCISCO N° 1112, COL DEL VALLE CENTRO, C.P. 03100, ALCALDÍA BENITO JUÁREZ, CD. DE MÉXICO 000005
TEL./FAX: 555273-5044 R.F.C. MEG-020429-7C9 E MAIL:

SE CANCELAN DATOS PERSONALES DE PERSONA(S) FÍSICA(S) IDENTIFICABLE(S) TALES COMO: CORREO ELECTRÓNICO, POR CONSIDERARSE INFORMACIÓN CUYA DIFUSIÓN PUEDE AFECTAR A LA ESFERA PRIVADA DE LA MISMA, DE CONFORMIDAD CON LO ESTABLECIDO EN LOS ARTÍCULOS 113 FRACCIÓN I Y 118 DE LA LEY FEDERAL DE TRANSPARENCIA Y ACCESO A LA INFORMACIÓN PÚBLICA. D.O.F. 09-mayo-2016

MEGRACUMU. S.A. DE C.V.

| ITEM | CANTIDAD | GPO | GEN | ESP | DIF | VAR | DESCRIPCION AMPLIA Y DETALLADA | TALLA | COLOR | UNIDAD | TIPO | CANTIDAD | CANTIDAD TOTAL POR PARTIDA | MARCA | FABRICANTE | RFC DEL FABRICANTE |
|------|----------|-----|-----|------|-----|-----|--|-------|-------------|--------|------|----------|----------------------------|-----------|------------------------|--------------------|
| 2 | 02 | 210 | 110 | 2917 | 00 | 00 | MARINO. CEDULA 2. BATA PARA DAMA. TALLA GRANDE. COLOR: AZUL MARINO. CEDULA 2. | G | AZUL MARINO | PZA | PZA | 156 | | Megracumu | Megracumu S.A. de C.V. | MEG0204297C9 |
| 1 | 02 | 210 | 110 | 2925 | 00 | 00 | TALLA: EXTRA GRANDE. COLOR: AZUL MARINO. CEDULA 2. BATA PARA DAMA | X | AZUL MARINO | PZA | PZA | 51 | | Megracumu | Megracumu S.A. de C.V. | MEG0204297C9 |
| 2 | 02 | 210 | 110 | 2933 | 00 | 00 | TALLA: ESPECIAL. COLOR: AZUL MARINO. CEDULA 2. BATA PARA DAMA. | ES | AZUL MARINO | PZA | PZA | 14 | | Megracumu | Megracumu S.A. de C.V. | MEG0204297C9 |
| 2 | 02 | 210 | 110 | 2941 | 00 | 00 | TALLA: PLUS COLOR: AZUL MARINO. CEDULA 2. BATA PARA DAMA. | PL | AZUL MARINO | PZA | PZA | 4 | | Megracumu | Megracumu S.A. de C.V. | MEG0204297C9 |
| 7 | 07 | 210 | 110 | 3196 | 00 | 00 | CABALLERO. TALLA: CHICA. COLOR: BLANCO. CEDULA 7. BATA PARA DAMA. | CH | BLANCO | PZA | PZA | 10,500 | | Megracumu | Megracumu S.A. de C.V. | MEG0204297C9 |
| 7 | 07 | 210 | 110 | 3204 | 00 | 00 | CABALLERO. TALLA: MEDIANA. COLOR: BLANCO. CEDULA 7. BATA PARA DAMA. | M | BLANCO | PZA | PZA | 37,325 | | Megracumu | Megracumu S.A. de C.V. | MEG0204297C9 |
| 7 | 07 | 210 | 110 | 3212 | 00 | 00 | CABALLERO. TALLA: GRANDE. COLOR: BLANCO. CEDULA 7. BATA PARA DAMA. | G | BLANCO | PZA | PZA | 31,930 | 89,091 | Megracumu | Megracumu S.A. de C.V. | MEG0204297C9 |
| 7 | 07 | 210 | 110 | 3220 | 00 | 00 | CABALLERO. TALLA: EXTRA GRANDE. COLOR: BLANCO. CEDULA 7. BATA PARA DAMA. | X | BLANCO | PZA | PZA | 6,629 | | Megracumu | Megracumu S.A. de C.V. | MEG0204297C9 |
| 7 | 07 | 210 | 110 | 3238 | 00 | 00 | CABALLERO. TALLA: ESPECIAL. COLOR: BLANCO. CEDULA 7. BATA PARA DAMA. | ES | BLANCO | PZA | PZA | 2,226 | | Megracumu | Megracumu S.A. de C.V. | MEG0204297C9 |
| 7 | 07 | 210 | 110 | 3246 | 00 | 00 | CABALLERO. TALLA: PLUS. COLOR: BLANCO. CEDULA 7. BATA PARA DAMA. | PL | BLANCO | PZA | PZA | 481 | | Megracumu | Megracumu S.A. de C.V. | MEG0204297C9 |

SAN FRANCISCO N° 1112, COL. DEL VALLE CENTRO, C. P. 03100, ALCALDÍA BENITO JUÁREZ, CD. DE MÉXICO. TEL./FAX: 555273-5044 R.F.C. MEG-020429-7C9 E MAIL:  000006

SE CANCELAN DATOS PERSONALES DE PERSONA(S) FÍSICA(S) IDENTIFICABLE(S) TALES COMO: CORREO ELECTRÓNICO, POR CONSIDERARSE INFORMACIÓN CUYA DIFUSIÓN PUEDE AFECTAR A LA ESFERA PRIVADA DE LA MISMA, DE CONFORMIDAD CON LO ESTABLECIDO EN LOS ARTÍCULOS 113 FRACCIÓN I Y 118 DE LA LEY FEDERAL DE TRANSPARENCIA Y ACCESO A LA INFORMACIÓN PÚBLICA. D.O.F. 09- mayo-2016

**ANEXOS
DIVISIÓN DE CONTRATOS**

MEGRACUMU. S.A. DE C.V.

| PARTIDA | CÉDULA | GPO | GEN | ESP | DIF | VAR | DESCRIPCIÓN AMPLIA Y DETALLADA | TALLA | COLOR | UNIDAD | TIPO | CANTIDAD | CANTIDAD TOTAL POR PARTIDA | MARCA | FABRICANTE | RFC DEL FABRICANTE |
|---------|--------|-----|-----|------|-----|-----|---|-------|-------|--------|------|----------|----------------------------|-----------|------------------------|--------------------|
| | | | | | | | BLANCO. CEDULA 7. | | | | | | | | | |
| 26 | 43 | 210 | 025 | 0444 | 00 | 00 | FILIPINA PARA CABALLERO. TALLA: CHICA. COLOR: VERDE. CEDULA 43. | CH | VERDE | PZA | PZA | 588 | | Megracumu | Megracumu S.A. de C.V. | MEG00204297C9 |
| 26 | 43 | 210 | 025 | 0451 | 00 | 00 | FILIPINA PARA CABALLERO. TALLA: MEDIANA. COLOR: VERDE. CEDULA 43. | M | VERDE | PZA | PZA | 2,289 | | Megracumu | Megracumu S.A. de C.V. | MEG00204297C9 |
| 26 | 43 | 210 | 025 | 0469 | 00 | 00 | FILIPINA PARA CABALLERO. TALLA: GRANDE. COLOR: VERDE. CEDULA 43. | G | VERDE | PZA | PZA | 2,391 | | Megracumu | Megracumu S.A. de C.V. | MEG00204297C9 |
| 26 | 43 | 210 | 025 | 0477 | 00 | 00 | FILIPINA PARA CABALLERO. TALLA: EXTRAGRANDE. COLOR: VERDE. CEDULA 43. | X | VERDE | PZA | PZA | 681 | | Megracumu | Megracumu S.A. de C.V. | MEG00204297C9 |
| 26 | 43 | 210 | 025 | 0485 | 00 | 00 | FILIPINA PARA CABALLERO. TALLA: ESPECIAL. COLOR: VERDE. CEDULA 43. | ES | VERDE | PZA | PZA | 306 | 6,942 | Megracumu | Megracumu S.A. de C.V. | MEG00204297C9 |
| 26 | 43 | 210 | 025 | 0493 | 00 | 00 | FILIPINA PARA CABALLERO. TALLA: PLUS. COLOR: VERDE. CEDULA 43. | PL | VERDE | PZA | PZA | 102 | | Megracumu | Megracumu S.A. de C.V. | MEG00204297C9 |
| 26 | 43 | 210 | 025 | 0683 | 00 | 00 | FILIPINA PARA CABALLERO. TALLA: CHICA. COLOR: ARENA. CEDULA 43. | CH | ARENA | PZA | PZA | 63 | | Megracumu | Megracumu S.A. de C.V. | MEG00204297C9 |
| 26 | 43 | 210 | 025 | 0691 | 00 | 00 | FILIPINA PARA CABALLERO. TALLA: MEDIANA. COLOR: ARENA. CEDULA 43. | M | ARENA | PZA | PZA | 243 | | Megracumu | Megracumu S.A. de C.V. | MEG00204297C9 |
| 26 | 43 | 210 | 025 | 0709 | 00 | 00 | FILIPINA PARA CABALLERO. TALLA: GRANDE. COLOR: ARENA. CEDULA 43. | G | ARENA | PZA | PZA | 186 | | Megracumu | Megracumu S.A. de C.V. | MEG00204297C9 |
| 26 | 43 | 210 | 025 | 0717 | 00 | 00 | FILIPINA PARA CABALLERO. TALLA: EXTRAGRANDE. COLOR: ARENA. | X | ARENA | PZA | PZA | 51 | | Megracumu | Megracumu S.A. de C.V. | MEG00204297C9 |

SAN FRANCISCO N° 1112, COL. DEL VALLE CENTRO, C.P. 03100, ALCALDÍA BENITO JUÁREZ, CD. DE MÉXICO
TEL./FAX: 555273-5044 R.F.C. MEG-020429-7C9 E MAIL: [REDACTED]

SE CANCELAN DATOS PERSONALES DE PERSONA(S) FÍSICA(S) IDENTIFICABLE(S) TALES COMO: CORREO ELECTRÓNICO, POR CONSIDERARSE INFORMACIÓN CUYA DIFUSIÓN PUEDE AFECTAR A LA ESFERA PRIVADA DE LA MISMA, DE CONFORMIDAD CON LO ESTABLECIDO EN LOS ARTÍCULOS 113 FRACCIÓN I Y 118 DE LA LEY FEDERAL DE TRANSPARENCIA Y ACCESO A LA INFORMACIÓN PÚBLICA. D.O.F. 09-mayo-2016

MEGRACUMU. S.A. DE C.V.

| PARTIDA | CEDULA | GPO | GEN | ESP | DIF | VAR | DESCRIPCIÓN AMPLIA Y DETALLADA | TALLA | COLOR | UNIDAD | TIPO | CANTIDAD | CANTIDAD TOTAL POR PARTIDA | MARCA | FABRICANTE | RFC DEL FABRICANTE |
|---------|--------|-----|-----|------|-----|-----|---|-------|-------|--------|------|----------|----------------------------|-----------|------------------------|--------------------|
| 40 | 43 | 210 | 025 | 0725 | 00 | 00 | CECULA 43. FILIPINA PARA CABALLERO. TALLA ESPECIAL. COLOR: ARENA. CEDULA 43. | ES | ARENA | PZA | PZA | 30 | | Megracumu | Megracumu S.A. de C.V. | MEG0204297C9 |
| 36 | 43 | 210 | 025 | 0733 | 00 | 00 | FILIPINA PARA CABALLERO. TALLA PLUS. COLOR: ARENA. CEDULA 43. | PL | ARENA | PZA | PZA | 12 | | Megracumu | Megracumu S.A. de C.V. | MEG0204297C9 |
| 27 | 44 | 210 | 025 | 0501 | 00 | 00 | FILIPINA PARA DAMA. TALLA: CHICA. COLOR: VERDE. CEDULA 44. | CH | VERDE | PZA | PZA | 1,083 | | Megracumu | Megracumu S.A. de C.V. | MEG0204297C9 |
| 27 | 44 | 210 | 025 | 0519 | 00 | 00 | FILIPINA PARA DAMA. TALLA: MEDIANA. COLOR: VERDE. CEDULA 44. | M | VERDE | PZA | PZA | 1,221 | | Megracumu | Megracumu S.A. de C.V. | MEG0204297C9 |
| 27 | 44 | 210 | 025 | 0527 | 00 | 00 | FILIPINA PARA DAMA. TALLA: GRANDE. COLOR: VERDE. CEDULA 44. | G | VERDE | PZA | PZA | 702 | | Megracumu | Megracumu S.A. de C.V. | MEG0204297C9 |
| 37 | 44 | 210 | 025 | 0535 | 00 | 00 | FILIPINA PARA DAMA. TALLA: EXTRAGRANDE. COLOR: VERDE. CEDULA 44. | X | VERDE | PZA | PZA | 105 | 3,420 | Megracumu | Megracumu S.A. de C.V. | MEG0204297C9 |
| 27 | 44 | 210 | 025 | 0543 | 00 | 00 | FILIPINA PARA DAMA. TALLA: ESPECIAL. COLOR: VERDE. CEDULA 44. | ES | VERDE | PZA | PZA | 78 | | Megracumu | Megracumu S.A. de C.V. | MEG0204297C9 |
| 27 | 44 | 210 | 025 | 0550 | 00 | 00 | FILIPINA PARA DAMA. TALLA PLUS. COLOR: VERDE. CEDULA 44. | PL | VERDE | PZA | PZA | 24 | | Megracumu | Megracumu S.A. de C.V. | MEG0204297C9 |
| 27 | 45 | 210 | 025 | 0741 | 00 | 00 | FILIPINA PARA DAMA. TALLA: CHICA. COLOR: ARENA. CEDULA 44. | CH | ARENA | PZA | PZA | 72 | | Megracumu | Megracumu S.A. de C.V. | MEG0204297C9 |
| 27 | 44 | 210 | 025 | 0758 | 00 | 00 | FILIPINA PARA DAMA. TALLA: MEDIANA. COLOR: ARENA. CEDULA 44. | M | ARENA | PZA | PZA | 66 | | Megracumu | Megracumu S.A. de C.V. | MEG0204297C9 |

SAN FRANCISCO N° 1112, COL. DEL VALLE CENTRO, C. P. 03100, ALCALDÍA BENITO JUÁREZ, CD. DE MÉXICO, 0000008
 TEL./FAX: 555273-5044 R.F.C. MEG-020429-7C9 E MAIL: [REDACTED]



MEGRACUMU. S.A. DE C.V.

| PARTIDA | CÉDULA | CPO | GEN | ESP | DIP | VAR | DESCRIPCIÓN AMPLIA Y DETALLADA | TALLA | COLOR | UNIDAD | TIPO | CANTIDAD | CANTIDAD TOTAL POR PARTIDA | MARCA | FABRICANTE | RFC DEL FABRICANTE |
|---------|--------|-----|-----|------|-----|-----|---|-------|-------|--------|------|----------|----------------------------|-----------|------------------------|--------------------|
| | | | | | | | | | | | | | | | | |
| 27 | 44 | 210 | 025 | 0766 | 00 | 00 | FILIPINA PARA DAMA. TALLA: GRANDE. COLOR: ARENA. CEDULA 44. | G | ARENA | PZA | PZA | 48 | | Megracumu | Megracumu S.A. de C.V. | MEG-0204297C9 |
| 27 | 44 | 210 | 025 | 0774 | 00 | 00 | FILIPINA PARA DAMA. TALLA: EXTRAGRANDE. COLOR: ARENA. CEDULA 44. | X | ARENA | PZA | PZA | 12 | | Megracumu | Megracumu S.A. de C.V. | MEG-0204297C9 |
| 27 | 44 | 210 | 025 | 0782 | 00 | 00 | FILIPINA PARA DAMA. TALLA: ESPECIAL. COLOR: ARENA. CEDULA 44. | ES | ARENA | PZA | PZA | 9 | | Megracumu | Megracumu S.A. de C.V. | MEG-0204297C9 |

Manifiesto Bajo Propuesta de Decir Verdad que los productos ofertados se ajustan exacta y cabalmente a la descripción solicitada en el presente procedimiento de contratación, así mismo como a lo establecido en la Convocatoria, Especificaciones Técnicas ETIMSS y Términos y Condiciones, Requerimiento, Cuadro de Distribución y Junta de Aclaraciones del presente procedimiento.

Bajo Protesta de Decir Verdad aceptamos todos los cambios que se hicieron en la Junta de Aclaraciones,

PROTESTO LO NECESARIO

GERMÁN ALBARRÁN PÉREZ
REPRESENTANTE LEGAL
MEGRACUMU, S.A. DE C.V.
BAJO PROTESTA DE DECIR VERDAD

ANEXOS DIVISIÓN DE CONTRATOS

SE CANCELAN DATOS PERSONALES DE PERSONA(S) FÍSICA(S) IDENTIFICABLE(S) TALES COMO: CORREO ELECTRÓNICO, POR CONSIDERARSE INFORMACIÓN CUYA DIFUSIÓN PUEDE AFECTAR A LA ESFERA PRIVADA DE LA MISMA, DE CONFORMIDAD CON LO ESTABLECIDO EN LOS ARTÍCULOS 113 FRACCIÓN I Y 118 DE LA LEY FEDERAL DE TRANSPARENCIA Y ACCESO A LA INFORMACIÓN PÚBLICA. D.O.F. 09-mayo-2016

000009

2014/01/01 10:00

100

SIN TEXTO



MEGRACUMU, S.A. DE C.V.

Ciudad de México a 19 de Agosto de 2022

Instituto Mexicano del Seguro Social
Dirección de Administración
Unidad de Adquisiciones
Coordinación de Adquisición de Bienes y Contratación de Servicios
Coordinación Técnica de Bienes y Servicios
División de Bienes No Terapéuticos
Presente

Convocatoria de la Licitación Pública Nacional Presencial Número LA-050GYR120-P003-2022
Adquisición de bienes del Grupo 210 Ropa Contractual para la Zona B, Régimen Ordinario, Médicos
Residentes y Unidad del Programa IMSS Bienestar".

GARANTÍA

ME REFIERO AL PROCEDIMIENTO DE LICITACIÓN PÚBLICA NACIONAL PRESENCIAL NÚMERO LA-050GYR120-P003-2022 EN LA QUE MI REPRESENTADA, LA EMPRESA MEGRACUMU S.A. DE C.V. ESTA PARTICIPANDO.

SOBRE EL PARTICULAR, DECLARO BAJO PROTESTA DE DECIR VERDAD QUE LOS BIENES OFERTADOS CUENTAN CON UNA GARANTÍA DE FABRICACIÓN CON COBERTURA AMPLIA POR 12 MESES A PARTIR DE LA RECEPCIÓN DE LOS MISMOS, CONTRA VICIOS OCULTOS, DEFECTOS DE FABRICACIÓN O CUALQUIER DAÑO QUE PRESENTEN, DE CONFORMIDAD CON EL NUMERAL 8.2 "GARANTÍAS CONTRA DEFECTOS O VICIOS OCULTOS DE LOS BIENES" DEL ANEXO 2 (TÉRMINOS Y CONDICIONES) DE LA CONVOCATORIA.

PROTESTO LO NECESARIO

GERMÁN ALBARRÁN PÉREZ
REPRESENTANTE LEGAL
MEGRACUMU, S.A. DE C.V.
BAJO PROTESTA DE DECIR VERDAD

ANEXOS
DIVISIÓN DE CONTRATOS

SE CANCELAN DATOS PERSONALES DE PERSONA(S)
FÍSICA(S) IDENTIFICABLE(S) TALES COMO: CORREO
ELECTRÓNICO, POR CONSIDERARSE INFORMACIÓN CUYA
DIFUSIÓN PUEDE AFECTAR A LA ESFERA PRIVADA DE LA
MISMA, DE CONFORMIDAD CON LO ESTABLECIDO EN LOS
ARTÍCULOS 113 FRACCIÓN I Y 118 DE LA LEY FEDERAL DE
TRANSPARENCIA Y ACCESO A LA INFORMACIÓN PÚBLICA.
D.O.F. 09-mayo-2016

0000242

SAN FRANCISCO N° 1112, COL. DEL VALLE CENTRO, C. P. 03100, ALCALDÍA BENITO JUÁREZ, CD. DE
MÉXICO, TEL./FAX: 555273-5044 R.F.C. MEG-020429-7C9 E MAIL: [REDACTED]

SIN TEXTO

ANEXOS
DE FOTOCOPIAS



MEGRACUMU. S.A. DE C.V.

ANEXO 16
FORMATO DE PROPUESTA ECONOMICA
ZONA B

LICITACION PUBLICA
NACIONAL N°:

LA-050GYR120-P003-2022

FECHA:

19/06/2022

No. de PREI IMSS:

NOMBRE DEL LICITANTE:

MEGRACUMU S.A. DE C.V.

FABRICANTE: (XX)

DISTRIBUIDOR: ()

93443

ESTRATIFICACION: MICRO () PEQUEÑA (XX) MEDIANA () GRANDE ()

| Partida | Cédula | Descripción | Cantidad Total de la partida | PMR | Porcentaje de Descuento ofertado % | Porcentaje de descuento ofertado truncado | Precio Unitario con descuento ofertado = (PRECIO/PMR) (PMR X Porcentaje de descuento truncado dividido 100.00) | Importe por partida (Cantidad Total de la Partida X Precio Unitario con Descuento Ofertado Truncado) |
|----------|--------|-------------------------|------------------------------|----------|------------------------------------|---|--|--|
| 1 | 1 | BATA PARA CABALLERO | 13,750 | \$299.00 | 2.00 | 2.00 | \$ 293.02 | \$ 4,029,025.00 |
| 2 | 2 | BATA PARA DAMA | 4,455 | \$300.00 | 2.00 | 2.00 | \$ 294.00 | \$ 1,309,770.00 |
| 7 | 7 | BATA PARA CABALLERO | 89,091 | \$273.35 | 1.50 | 1.50 | \$ 269.24 | \$ 23,986,860.84 |
| 26 | 43 | FILIPINA PARA CABALLERO | 6,942 | \$343.79 | 2.10 | 2.10 | \$ 336.57 | \$ 2,336,468.94 |
| 27 | 44 | FILIPINA PARA DAMA | 3,420 | \$349.57 | 2.10 | 2.10 | \$ 342.22 | \$ 1,170,392.40 |
| SUBTOTAL | | | | | | | | \$ 32,832,517.18 |
| IVA | | | | | | | | \$ 5,253,202.75 |
| TOTAL | | | | | | | | \$ 38,085,719.93 |

IMPORTE TOTAL DE LA PROPUESTA CON LETRA SIN I.V.A.:

SON TREINTA Y DOS MILLONES OCHOCIENTOS TREINTA Y DOS MIL QUINIENTOS DIESESETE PESOS MEXICANOS 19/100

Manifiesto bajo protesta de decir verdad que:

En caso de resultar adjudicado, el/los precio(s) señalados en la presente propuesta permanecerá(n) fijo(s) durante la vigencia del contrato.

La vigencia de la presente propuesta será conforme al numeral 3.3 "Acto de Presentación y Apertura de Proposiciones" de la Convocatoria correspondiente al Procedimiento de Contratación citado al rubro.

En el caso que el IMSS me otorgue la demanda solicitada, me obligo en nombre de mi representada a suscribir el contrato que se derive en las términos, condiciones y cantidades establecidos en esta Licitación.

ATENTAMENTE

GERMAN ALBARRAN PEREZ
REPRESENTANTE LEGAL

Nota:

- Solo se deberán cotizar las partidas en que el licitante participe, razón por la cual se deberán eliminar los renglones para los que no exista propuesta
- En la columna de porcentaje de descuento ofertado, solo se deberán considerar dos decimales

ANEXOS
DIVISION DE CONTRATOS

0000001

SIN TEXTO

**DIVISION DE CONTRATOS
ANEXOS**



ACTA CORRESPONDIENTE A LA CELEBRACIÓN DEL ACTO DE FALLO

LICITACIÓN PÚBLICA NACIONAL PRESENCIAL

LA-050GYR120-P003-2022

"ADQUISICIÓN DE BIENES DEL GRUPO 210 ROPA CONTRACTUAL PARA LA ZONA "B" RÉGIMEN ORDINARIO, MÉDICOS RESIDENTES Y UNIDAD DEL PROGRAMA IMSS BIENESTAR"

En la Ciudad de México, siendo las **17:00 horas del día 12 de septiembre de 2022**, en la Sala 5, Sótano Ala Poniente del edificio de Avenida Paseo de la Reforma No. 476, Colonia Juárez, C.P. 06600 Demarcación Territorial Cuauhtémoc, se reunieron los servidores públicos, licitantes y demás personas cuyos nombres y firmas aparecen al final de la presente acta, con objeto de llevar a cabo el acto de fallo de la **Licitación** indicada al rubro de conformidad con el artículo 134 de la Constitución Política de los Estados Unidos Mexicanos, y artículo 37 de la Ley de Adquisiciones, Arrendamientos y Servicios del Sector Público (en adelante, la Ley o la LAASSP), numeral 4.2.2.1.20 del Manual Administrativo de Aplicación General en Materia de Adquisiciones, Arrendamientos y Servicios del Sector Público (en adelante, el Manual o el MAAG), así como los numerales 3.1 "Fecha y hora para los actos de la licitación", 3.4 "Acto de fallo" y 3.5 "Contrato" de la Convocatoria que rige el presente procedimiento.

El acto es presidido por la suscrita Lic. Patricia Facio Juárez, Titular de la División de Bienes No Terapéuticos, de la Coordinación Técnica de Bienes y Servicios, de la Coordinación de Adquisición de Bienes y Contratación de Servicios, de conformidad con el numeral 5.3.8, inciso a) de las Políticas, Bases y Lineamientos en Materia de Adquisiciones, Arrendamientos y Servicios (en adelante, POBALINES) del Instituto Mexicano del Seguro Social (en adelante, el IMSS o el Instituto), y el numeral 7.1.3.1.1.3 del Manual de Organización de la Dirección de Administración, servidora pública facultada para presidir el evento.

Quien preside informa a los licitantes y asistentes que, en virtud de la suspensión del Sistema CompraNet, dictaminada el 18 de julio de 2022, por la Unidad de Política de Contrataciones Públicas de la Secretaría de Hacienda y Crédito Público (SHCP) en el que se informó que se detectaron fallas técnicas en la infraestructura que hospeda el Sistema CompraNet, que ha limitado su operación desde las 16:00 horas del día viernes 15 de julio del año en curso; los Criterios por suspensión temporal del sistema CompraNet, emitidos mediante oficio identificado con los números UNCP/700/TU/AD/332/2022 y OM/UPCP/079/2022 de fecha 19 de julio de 2022, suscrito por la Titular de la Unidad de Normatividad de Contrataciones Públicas y el Encargado de Despacho de la Unidad de Política de Contrataciones Públicas y Director General en la Oficialía Mayor de la Secretaría de Hacienda y Crédito Público, publicados en el Diario Oficial de la Federación (DOF) el 20 de julio de 2022; así como a los CRITERIOS por suspensión temporal del sistema CompraNet, publicados en el DOF el 20 de julio de 2022 y a los Criterios Normativos TU 02/2022 para los procedimientos de contratación presenciales sin publicaciones en CompraNet, de aplicación temporal, de fecha 26 de julio de 2022, este procedimiento se lleva a cabo



ACTA CORRESPONDIENTE A LA CELEBRACIÓN DEL ACTO DE FALLO

LICITACIÓN PÚBLICA NACIONAL PRESENCIAL
LA-050GYR120-P003-2022
"ADQUISICIÓN DE BIENES DEL GRUPO 210 ROPA CONTRACTUAL PARA LA ZONA "B" RÉGIMEN ORDINARIO, MÉDICOS
RESIDENTES Y UNIDAD DEL PROGRAMA IMSS BIENESTAR"

de manera **presencial**, de conformidad con el Aviso publicado en el DOF el 2 de agosto de 2022 y la notificación realizada a los licitantes participantes, que obra en el expediente.

Particularmente en atención al numeral 3 de los Criterios por Suspensión Temporal del Sistema CompraNet y al numeral 1 "Nuevos procedimientos" de los Criterios Normativos TU 02/2022 que establecen lo siguiente:

Criterios por Suspensión Temporal del Sistema CompraNet

3. De conformidad con los artículos 27, párrafo primero, de la LAASSP, y 28, párrafo primero, de la LOPSRM, y numeral 4 del ACUERDO CompraNet, se autoriza a las Dependencias y Entidades, para que los procedimientos de contratación en curso que se hubieren convocado por los medios electrónicos o mixtos, se realicen por los medios presenciales y continuar el procedimiento de la misma forma hasta su conclusión.

Criterios Normativos TU 02/2022

APLICACIÓN A NUEVOS PROCEDIMIENTOS

1.- Nuevos procedimientos. A los nuevos procedimientos de contratación que realicen las dependencias y entidades, les es aplicable el numeral 3 de los "Criterios por Suspensión Temporal del Sistema CompraNet", publicados en el DOF el 20 de julio de 2022, de tal manera que éstos deberán iniciar y concluir por dichos medios.

Se informa que el presente acto está siendo videograbado, de conformidad con lo dispuesto en los numerales 6 y 8 de la sección II del "Acuerdo por el que se expide el Protocolo de Actuación en Materia de Contrataciones Públicas, Otorgamiento y Prorroga de Licencias, Permisos, Autorizaciones y Concesiones", publicado en el Diario Oficial de la Federación (en adelante DOF) el 20 de agosto de 2015; y los "Acuerdos por el que se Modifica el Diverso que expide el Protocolo de Actuación en materia de Contrataciones Públicas, Otorgamiento y Prorroga de Licencias, Permisos, Autorizaciones y Concesiones", publicados en el DOF el 19 de febrero de 2016 y 28 de febrero de 2017.





GOBIERNO DE
MÉXICO



ANEXOS
DIVISIÓN DE CONTRATOS

DIRECCIÓN DE ADMINISTRACIÓN
Unidad de Adquisiciones
Coordinación de Adquisición de Bienes
y Contratación de Servicios
Coordinación Técnica de Bienes y Servicios
División de Bienes No Terapéuticos

ACTA CORRESPONDIENTE A LA CELEBRACIÓN DEL ACTO DE FALLO

LICITACIÓN PÚBLICA NACIONAL PRESENCIAL

LA-050GYRIZ0-P003-2022

"ADQUISICIÓN DE BIENES DEL GRUPO 210 ROPA CONTRACTUAL PARA LA ZONA "B" RÉGIMEN ORDINARIO, MÉDICOS RESIDENTES Y UNIDAD DEL PROGRAMA IMSS BIENESTAR"

Quien preside hace constar que se encuentran presentes el C.P. Enrique Amaya Hernández, Titular de la División de Planeación de Bienes No Terapéuticos; el C. Jorge Vicente Montaño Islas, Representante de la Unidad IMSS-BIENESTAR, ambos en Representación del Área Requirente; el Lic. Raúl Martínez Galindo, Titular de la División de Comisiones Nacionales Mixtas; el Lic. Gerardo Carmona Pineda, Representante Institucional ante la Comisión Nacional Mixta de Ropa de Trabajo y Uniformes y Mtra. Verónica Moreno Arteaga, Representante Sindical ante la Comisión Nacional Mixta de Ropa de Trabajo y Uniformes, en su carácter de Representantes del Área Técnica, cuyos nombres y firmas aparecen al final de la presente acta.

Asimismo, se hace constar que se encuentran presentes el Lic. Sergio Emilio Segura Ortega, representante del Órgano Interno de Control en el Instituto y la Licenciada Lic. Mayra Selene García Aguilar, representante de la Coordinación de Legislación y Consulta, cuyas firmas aparecen al final de la presente acta.

De conformidad con los artículos 26 penúltimo párrafo de la LAASSP, se hace constar que al presente acto asistieron 3 personas que manifestaron su interés de estar presentes en este acto, en calidad de observadores, por lo cual no tienen derecho a voz y fueron informados de abstenerse de intervenir en cualquier forma en el mismo, quienes registraron su asistencia.

Acto seguido, en presencia de los asistentes se da lectura al Fallo contenido en la presente acta, al tenor de lo siguiente:

PROPOSICIONES RECIBIDAS

En el acto de presentación y apertura de proposiciones de la Licitación, llevado a cabo el día 19 de agosto del año en curso, se recibió de forma presencial para efectos de su revisión, análisis detallado y elaborar el Dictamen que fundamenta y motiva el Fallo conforme lo que establecen los artículos 36, párrafos primero, segundo, cuarto y quinto, 36 Bis párrafo primero, fracción II y segundo párrafo y 37 de la Ley, así como 51 del Reglamento, los sobres cerrados con las proposiciones de los siguientes licitantes, cuyos representantes se acreditaron con el escrito al que se refiere el artículo 29, fracción VI de la LAASSP:





ACTA CORRESPONDIENTE A LA CELEBRACIÓN DEL ACTO DE FALLO

LICITACIÓN PÚBLICA NACIONAL PRESENCIAL
LA-050GYR120-P003-2022

"ADQUISICIÓN DE BIENES DEL GRUPO 210 ROPA CONTRACTUAL PARA LA ZONA "B" RÉGIMEN ORDINARIO, MÉDICOS RESIDENTES Y UNIDAD DEL PROGRAMA IMSS BIENESTAR"

| No. | Licitantes que presentaron proposición de manera presencial | Partidas en las que participa |
|-----|---|------------------------------------|
| 1 | Grupo Industrial Asad, S.A. de C.V. | 5, 6, 12 y 25 |
| 2 | Megracum, S.A. de C.V. | 1, 2, 7, 26 y 27 |
| 3 | Uniflowers, S.A. de C.V. | 3, 4, 11, 13, 15, 18, 19 y 20 |
| 4 | Uniformes El Tren, S.A. de C.V. | 1, 2, 7, 26 y 27 |
| 5 | Servicios Generales de Manufactura GM33, S.A. de C.V. | 5, 6, 12, 15, 19, 20 y 25 |
| 6 | Am Genit, S.A. de C.V. | 1, 2, 4, 7, 26 y 27 |
| 7 | Punto Europeo, S.A. de C.V. | 9 y 10 |
| 8 | Textilera y Proveedora Atzin, S.A. de C.V. | 6, 7, 9 y 10 |
| 9 | Industrias Moshe, S.A. de C.V. | 3, 4, 11, 13 y 18 |
| 10 | Licitex, S.A. de C.V. | 9 y 10 |
| 11 | Meraki CTYC, S.A. de C.V. | 8, 14, 21, 22, 29, 30, 31 y 32 |
| 12 | Magnocom, S.A. de C.V. | 17, 24, 28, 33, 34, 35 y 36 |
| 13 | Industrias Haber S, S.A. de C.V. | 16 |
| 14 | Ordito e Trama, S.A. de C.V. | 8, 16, 17, 24, 28, 33, 34, 35 y 36 |
| 15 | Industrias Cannon, S.A. de C.V. | 23 |



ACTA CORRESPONDIENTE A LA CELEBRACIÓN DEL ACTO DE FALLO

LICITACIÓN PÚBLICA NACIONAL PRESENCIAL
LA-050GYR120-P003-2022

"ADQUISICIÓN DE BIENES DEL GRUPO Z10 ROPA CONTRACTUAL PARA LA ZONA "B" RÉGIMEN ORDINARIO, MÉDICOS
RESIDENTES Y UNIDAD DEL PROGRAMA IMSS BIENESTAR"

Licitantes que presentaron proposición de manera
presencial

| No. | Licitantes que presentaron proposición de manera presencial | Partidas en las que participa |
|-----|--|-------------------------------|
| 16 | Ke-Nal Hosier, S.A. de C.V. | 23 |
| 17 | Comercializadora Calzamoda, S.A. de C.V. | 16 |

Se comunica que se verificó el Directorio de Proveedores y Contratistas Sancionados, disponible en la liga electrónica https://directoriosancionados.funcionpublica.gob.mx/SanFicTec/isp/Ficha_Tecnica/SancionadosN.html, con corte al 12 de septiembre de 2022; así como el listado de las personas impedidas para contratar con el IMSS, con corte al 08 de septiembre de 2022 y fecha de consulta del 12 de septiembre de 2022; conforme a lo dispuesto en los artículos 50 y 60 de la LAASSP, así como 88 de su Reglamento. De la verificación realizada en el citado acto, así como en la fecha del presente Fallo, se constató que los licitantes no se encuentran en dichos listados. Los directorios se imprimieron y serán integrados en el expediente de la presente contratación.

Criterio de Evaluación de Proposiciones.

Con apego en lo establecido por los artículos 36 párrafos primero, segundo, cuarto y quinto, 36 Bis párrafo primero, fracción II y segundo párrafo y 37 de la Ley y 51 de su Reglamento (en adelante, el Reglamento o el RLAASSP); apartado 2. "Objeto y Alcance de la Licitación Pública", numeral 2.7 "Forma de Adjudicación" y apartado 5. "Criterios específicos conforme a los cuales se evaluarán las proposiciones" de la Convocatoria; la Convocante efectuó la evaluación utilizando el criterio **Binario**, es decir, **Cumple o No cumple**, considerando exclusivamente los requisitos y condiciones establecidos en el Anexo 1 "Requerimiento Consolidado", Anexo 2. "Términos y Condiciones", Anexo 3. "Cuadro de Distribución", Anexo 4. "Especificaciones Técnicas IMSS" y Anexo 1B "Formato de Propuesta Económica", así como el resultado de la Junta de Aclaraciones, a efecto de que se garantice satisfactoriamente el cumplimiento de las obligaciones respectivas.



ACTA CORRESPONDIENTE A LA CELEBRACIÓN DEL ACTO DE FALLO

LICITACIÓN PÚBLICA NACIONAL PRESENCIAL

LA-050GYR120-P003-2022

"ADQUISICIÓN DE BIENES DEL GRUPO 210 ROPA CONTRACTUAL PARA LA ZONA "B" RÉGIMEN ORDINARIO, MÉDICOS RESIDENTES Y UNIDAD DEL PROGRAMA IMSS BIENESTAR"

para tal efecto, se llevó a cabo la evaluación de las proposiciones de los licitantes, conforme al siguiente procedimiento:

I. EVALUACIÓN DE LAS PROPOSICIONES.

A. FIRMA AUTÓGRAFA Y FOLIO DE LAS PROPOSICIONES.

En primer término, en virtud de que el presente procedimiento de contratación se llevó a cabo de manera presencial, en cumplimiento de los *Criterios por suspensión temporal del sistema CompraNet*, se verificó si las proposiciones fueron debidamente firmadas **autógrafamente**, de conformidad con los artículos 26 Bis, fracción I y 27, último párrafo, de la Ley y el artículo 50 del Reglamento, que disponen que en el caso de Licitaciones Públicas Presenciales, las proposiciones presentadas deberán ser firmadas autógrafamente por los licitantes o sus apoderados en la última hoja de cada uno de los documentos que forman parte de la misma, por lo que no podrá desecharse cuando las demás hojas que la integran o sus anexos carezcan de firma o rúbrica.

El análisis a que se refiere el numeral se realizó por el Área Contratante, la División de Bienes No Terapéuticos de la Coordinación Técnica de Bienes y Servicios, adscrita a la Coordinación de Bienes y Contratación de Servicios, a través de su Titular.

De dicha verificación se advierte que los licitantes Grupo Industrial Asad, S.A. de C.V.; Megracum, S.A. de C.V.; Uniflowers, S.A. de C.V.; Uniformes El Tren, S.A. de C.V.; Servicios Generales de Manufactura GM33, S.A. de C.V.; Am Cenit, S.A. de C.V.; Punto Europeo, S.A. de C.V.; Textilera y Proveedora Atzin, S.A. de C.V.; Industrias Moshe, S.A. de C.V.; Licitex, S.A. de C.V.; Meraki CTYC, S.A. de C.V.; Magnocom, S.A. de C.V.; Industrias Haber S, S.A. de C.V.; Ordito e Trama, S.A. de C.V.; Industrias Cannon, S.A. de C.V.; Ke-Nal Hosiery, S.A. de C.V. y Comercializadora Calzamoda, S.A. de C.V., cumplieron con los requisitos de Ley, aplicables a los procedimientos presenciales, ya que fueron firmadas autógrafamente por la persona facultada para ello en la última hoja de cada uno de los documentos que forman parte de la misma, de acuerdo con el escrito presentado, bajo protesta de decir verdad, de que su firmante cuenta con facultades suficientes para comprometerse por sí o por su representante, en cumplimiento a lo establecido en la fracción V del artículo 48 del RLAASSP.

[Handwritten signature]

02

D



ACTA CORRESPONDIENTE A LA CELEBRACIÓN DEL ACTO DE FALLO

LICITACIÓN PÚBLICA NACIONAL-PRESENCIAL
LA-050GYR120-P003-2022

"ADQUISICIÓN DE BIENES DEL GRUPO 210. ROPA CONTRACTUAL PARA LA ZONA "B" RÉGIMEN ORDINARIO, MÉDICOS RESIDENTES Y UNIDAD DEL PROGRAMA IMSS BIENESTAR"

Asimismo, se verificó que cada uno de los documentos que integran las proposiciones y aquéllos distintos a ésta, estén foliados en todas y cada una de las hojas que los integren, enumeradas de manera individual las propuestas técnica y económica, así como el resto de los documentos que entregaron los licitantes, de conformidad con el artículo 50 del Reglamento.

B. EVALUACIÓN DE LA DOCUMENTACIÓN DISTINTA A LA PROPOSICIÓN (LEGAL-ADMINISTRATIVA).

Después de constatar que los licitantes firmaron adecuadamente su proposición, se procedió a la evaluación de la documentación distinta a la proposición a que se refiere el apartado 4 "Requisitos que los licitantes deben cumplir", numeral 4.1.3. "Documentación Legal-Administrativa", de la Convocatoria.

La revisión de la documentación distinta a la proposición (legal-administrativa) la realizó el Área Contratante, la División de Bienes No Terapéuticos de la Coordinación Técnica de Bienes y Servicios, adscrita a la Coordinación de Adquisición de Bienes y Contratación de Servicios, a través de su titular, de conformidad con el numeral 4.39 primer párrafo y 5.3.10 inciso a) de las POBALINES, así como el numeral 4.2.2.1.15 del Manual.

La evaluación se contiene en el **Anexo 1**, el cual se tiene por reproducido en este apartado como si a la letra se insertare.

Con base en la evaluación, se determinó que la documentación distinta a la proposición (documentación legal-administrativa) presentada por los licitantes Grupo Industrial Asad, S.A. de C.V., partidas 5, 6, 12 y 25; Megracumu, S.A. de C.V., partidas 1, 2, 7, 26 y 27; Uniflowers, S.A. de C.V., partidas 3, 4, 11, 13, 15, 18, 19 y 20; Uniformes El Tren, S.A. de C.V., partidas 1, 2, 7, 26 y 27; Servicios Generales de Manufatura GM33, S.A. de C.V., partidas 5, 6, 12, 15, 19, 20 y 25; Am Centit, S.A. de C.V., partidas 1, 2, 4, 7, 26 y 27; Punto Europeo, S.A. de C.V., partidas 9 y 10; Textilera y Proveedora Atzin, S.A. de C.V., partidas 9 y 10; Industrias Moshe, S.A. de C.V., partidas 3, 4, 11, 13 y 18; Liciteix, S.A. de C.V., partidas 9 y 10; Meraki CTYC, S.A. de C.V., partidas 8, 14, 21, 22, 29, 30, 31 y 32; Magnocom, S.A. de C.V., partidas 17, 24, 28, 33, 34, 35 y 36; Industrias Haber S, S.A. de C.V., partida 16; Ordito e Trama, S.A. de C.V., partidas 8, 16, 17, 24, 28, 33, 34, 35 y 36; Industrias Cannon, S.A. de C.V., partida 23; Ke-Nal Hosiery, S.A. de C.V., partida 23 y Comercializadora Calzamoda, S.A. de C.V., partida 15, **cumplen satisfactoriamente** con los extremos solicitados en el numeral 4.1.3, incisos a) al n), de la Convocatoria.



ACTA CORRESPONDIENTE A LA CELEBRACIÓN DEL ACTO DE FALLO

LICITACIÓN PÚBLICA NACIONAL PRESENCIAL

LA-050GYR120-IP003-2022

"ADQUISICIÓN DE BIENES DEL GRUPO 210 ROPA CONTRACTUAL PARA LA ZONA "B" RÉGIMEN ORDINARIO, MÉDICOS RESIDENTES Y UNIDAD DEL PROGRAMA IMSS BIENESTAR"

En el caso del licitante Textilera y Proveedora Atzin, S.A. de C.V., partidas **6 y 7**, no cumplen toda vez que en el escrito bajo protesta de decir verdad del Anexo 10A "Formato cumplimiento a lo dispuesto en la regla 8 de las reglas para la determinación, acreditación y verificación del contenido nacional", documento exigido en el numeral 4.1.3 "Documentación legal-administrativa", inciso c) de la Convocatoria, el licitante no incluyó esas partidas, las cuales sí se ofertó en sus propuestas técnica y económica; por lo que para los bienes contenidos en dicha partida que oferta no se puede verificar que serán producidos en los Estados Unidos Mexicanos y que contendrán como mínimo el porcentaje de contenido nacional requerido de conformidad con la regla 8 de las "Reglas para la Determinación, Acreditación y Verificación del contenido nacional de los bienes que se ofertan y entregan en los procedimientos de contratación, así como para la aplicación del requisito de contenido nacional en la contratación de obras públicas, que celebren las dependencias y entidades de la Administración Pública Federal".

De conformidad con lo establecido en el primer párrafo del artículo 35 del RLAAASP, dicho incumplimiento afecta la solvencia de su proposición respecto de las partidas **6 y 7**, y en consecuencia es causa de desechamiento conforme al numeral **4.2 Causales expresas de desechamiento, inciso b)** de la Convocatoria que señala:

"De conformidad con el artículo 29 fracción XV, de la LAAASP, será causa de desechamiento las siguientes:

- b) Cuando no se presente el escrito bajo protesta de decir verdad, que el licitante es de nacionalidad mexicana y que los bienes que oferta y que entregará, serán producidos en los Estados Unidos Mexicanos, y además contendrán como mínimo el porcentaje de contenido nacional requerido en términos del numeral 4.1.3 inciso c), de la presente Convocatoria, de acuerdo con los Anexos Anexo 10 (Escrito de nacionalidad mexicana) y Anexo 10 A (Formato Cumplimiento a lo dispuesto en la Regla 8 de las Reglas para la Determinación, Acreditación y Verificación del Contenido Nacional) de la presente Convocatoria."**

Derivado de lo anterior, se **DESECHA** la propuesta del licitante Textilera y Proveedora Atzin, S.A. de C.V., respecto de las 6 y 7.

DI. 20

[Handwritten signature]

[Handwritten signature]



GOBIERNO DE
MÉXICO



ANEXOS
DIVISIÓN DE CONTRATOS

DIRECCIÓN DE ADMINISTRACIÓN
Unidad de Adquisiciones
Coordinación de Adquisición de Bienes
y Contratación de Servicios
Coordinación Técnica de Bienes y Servicios
División de Bienes No Terapéuticos

ACTA CORRESPONDIENTE A LA CELEBRACIÓN DEL ACTO DE FALLO

LICITACIÓN PÚBLICA NACIONAL PRESENCIAL
LA-050CYR120-P003-2022

"ADQUISICIÓN DE BIENES DEL GRUPO 210 ROPA CONTRACTUAL PARA LA ZONA "B" RÉGIMEN ORDINARIO, MÉDICOS RESIDENTES Y UNIDAD DEL PROGRAMA IMSS BIENESTAR"

C. EVALUACIÓN DE LAS PROPUESTAS TÉCNICAS.

Una vez que se verificó la documentación distinta a la proposición (legal-administrativa), se procedió a la evaluación de los requisitos establecidos, verificando que la propuesta cumpla con lo que se indica en el apartado 4. "Requisitos que los licitantes deben cumplir", numeral 4.1.1 "Propuesta Técnica", así como lo señalado en el Anexo 1 "Requerimiento Consolidado", Anexo 2. "Términos y Condiciones", Anexo 3. "Cuadro de Distribución", Anexo 4. "Especificaciones Técnicas IMSS", todos de la Convocatoria, considerando el resultado de la Junta de Aclaraciones, y de acuerdo con el Criterio de Evaluación Binario establecido; fundando y motivando las razones para aceptar o desechar las propuestas.

La evaluación de las propuestas técnicas de los licitantes se realizó por parte del Lic. Raúl Martínez Galindo, Titular de la División de Comisiones Nacionales Mixtas, adscrito a la Coordinación de Relaciones Laborales, el Lic. Gerardo Carmona Pineda, Representante Institucional ante la Comisión Nacional Mixta de Ropa de Trabajo y Uniformes y la Mtra. Verónica Moreno Arteaga, Representante Sindical ante la Comisión Nacional Mixta de Ropa de Trabajo y Uniformes, bajo su estricta responsabilidad, en su calidad de Área Técnica, de conformidad con el artículo 2, fracción III del Reglamento; los numerales 4.25, inciso f), 4.39 primer párrafo y 5.3.9 inciso a) de las POBALINES y numeral 4.2.2.116 del Manual, misma que se contiene en el **Anexo 2**, y se tiene por reproducido en este apartado como si a la letra se insertare, evaluación que fue remitida mediante oficio número 09 53 84 61 1813/2022005947 recibido el 5 de septiembre de 2022, y de la cual se desprende lo siguiente:

| No. | Licitante | Partidas en las que participa | Evaluación Técnica conforme a requisitos | |
|-----|-------------------------------------|-------------------------------|--|-------------------------|
| | | | Cumple (SOLVENTE) | No cumple (NO SOLVENTE) |
| 1 | Grupo Industrial Asad, S.A. De C.V. | 5, 6, 12 y 25 | 5, 6, 12 y 25 | |
| 2 | Megracumu, S.A. de C.V. | 1, 2, 7, 26 y 27 | 1, 2, 7, 26 y 27 | |
| 3 | Uniflowers, S.A. de C.V. | 3, 4, 11, 13, 15, 18, 19 y 20 | 3, 4, 11, 13, 15, 18, 19 y 20 | |



GOBIERNO DE
MÉXICO



DIRECCIÓN DE ADMINISTRACIÓN
Unidad de Adquisiciones
Coordinación de Adquisición de Bienes
y Contratación de Servicios
Coordinación Técnica de Bienes y Servicios
División de Bienes No Terapéuticos

ACTA CORRESPONDIENTE A LA CELEBRACIÓN DEL ACTO DE FALLO

LICITACIÓN PÚBLICA NACIONAL PRESENCIAL
LA-050GYR120-PO03-2022

"ADQUISICIÓN DE BIENES DEL GRUPO 210 ROPA CONTRACTUAL PARA LA ZONA "B" RÉGIMEN ORDINARIO, MÉDICOS
RESIDENTES Y UNIDAD DEL PROGRAMA IMSS BIENESTAR"

| No. | Licitante | Partidas en las que participa | Evaluación Técnica conforme a requisitos | |
|-----|---|------------------------------------|--|-------------------------|
| | | | Cumple (SOLVENTE) | No cumple (NO SOLVENTE) |
| 4 | Uniformes El Tren, S.A. de C.V. | 1, 2, 7, 26 y 27 | | 1, 2, 7, 26 y 27 |
| 5 | Servicios Generales de Manufactura GM33, S.A. de C.V. | 5, 6, 12, 15, 19, 20 y 25 | 5, 6, 12, 15, 19, 20 y 25 | |
| 6 | Am Cerit, S.A. de C.V. | 1, 2, 4, 7, 26 y 27 | 1, 7, 26 y 27 | 2 y 4 |
| 7 | Punto Europeo, S.A. de C.V. | 9 y 10 | 9 y 10 | |
| 8 | Textilera y Proveedora Atzin, S.A. de C.V. | 6, 7, 9 y 10 | 9 y 10 | 6 y 7 |
| 9 | Industrias Moshe, S.A. de C.V. | 3, 4, 11, 13 y 18 | 3, 4, 11, 13 y 18 | |
| 10 | Licitex, S.A. de C.V. | 9 y 10 | | 9 y 10 |
| 11 | Meraki CTYC, S.A. de C.V. | 8, 14, 21, 22, 29, 30, 31 y 32 | 8, 14, 21, 22, 29, 30, 31 y 32 | |
| 12 | Magnocom, S.A. de C.V. | 17, 24, 28, 33, 34, 35 y 36 | 24, 28, 33, 34, 35 y 36 | 17 |
| 13 | Industrias Haber 'S, S.A. de C.V. | 16 | | 16 |
| 14 | Ordito e Trama, S.A. de C.V. | 8, 16, 17, 24, 28, 33, 34, 35 y 36 | 8, 16, 17, 24, 28, 33, 34, 35 y 36 | |
| 15 | Industrias Cannon, S.A. de C.V. | 23 | 23 | |
| 16 | Ke-Nal Hoslery, S.A. de C.V. | 23 | | 23 |
| 17 | Comercializadora Calzamoda, S.A. de C.V. | DI, 16 | 16 | |



GOBIERNO DE
MÉXICO



ANEXOS
DIVISIÓN DE CONTRATOS

DIRECCIÓN DE ADMINISTRACIÓN
Unidad de Adquisiciones
Coordinación de Adquisición de Bienes
y Contratación de Servicios
Coordinación Técnica de Bienes y Servicios
División de Bienes No Terapéuticos

ACTA CORRESPONDIENTE A LA CELEBRACIÓN DEL ACTO DE FALLO

LICITACIÓN PÚBLICA NACIONAL PRESENCIAL
LA-050CYR120-P003-2022

"ADQUISICIÓN DE BIENES DEL GRUPO 210 ROPA CONTRACTUAL PARA LA ZONA "B" RÉGIMEN ORDINARIO, MÉDICOS RESIDENTES Y UNIDAD DEL PROGRAMA IMSS BIENESTAR"

Los incumplimientos a los requisitos de participación solicitados se contienen en el Dictamen Técnico de Evaluación, que se adjunta a la presente acta y se tiene por reproducida en este apartado como si a la letra se insertare; mismos que afectan la solvencia de las propuestas respecto de las partidas que se indican y que en consecuencia es causa de desechamiento, en términos de las causas de desechamiento que se señalan en el propio dictamen y que se establecen en el numeral 4.2 Causales expresas de desechamiento, de la Convocatoria, por lo que se **DESECHAN** las propuestas que **NO CUMPLEN TÉCNICAMENTE**.

D. EVALUACIÓN DE LAS PROPUESTAS ECONÓMICAS.

Se procedió a realizar la evaluación de las propuestas económicas por las partidas que fueron solventes desde el punto de vista legal administrativo y técnico de los licitantes Grupo Industrial Asad, S.A. De C.V., partidas 5, 6, 12 y 25; Megracumu, S.A. de C.V., partidas 1, 2, 7, 26 y 27; Uniflowers, S.A. de C.V., partidas 3, 4, 11, 13, 15, 18, 19 y 20; Servicios Generales de Manufactura GM33, S.A. de C.V., partidas 5, 6, 12, 15, 19, 20 y 25; Am Centit, S.A. de C.V., partidas 1, 7, 26 y 27; Punto Europeo, S.A. de C.V., partidas 9 y 10; Textilera y Proveedora Atzin, S.A. de C.V., partidas 9 y 10; Industrias Moshe, S.A. de C.V., partidas 3, 4, 11, 13 y 18; Meraki CTYC, S.A. de C.V., partidas 8, 14, 21, 22, 29, 30, 31 y 32; Magnocom, S.A. de C.V., partidas 24, 28, 33, 34, 35 y 36; Ordito e Trama, S.A. de C.V., partidas 8, 16, 17, 24, 28, 33, 34, 35 y 36; Industrias Cannon, S.A. de C.V., partida 23 y Comercializadora Calzamoda, S.A. de C.V., partida 16, de conformidad con los numerales 2.1 "Objeto de la contratación", 4.1.2 "Propuesta Económica", 5.3 "Evaluación económica de la propuesta" de la Convocatoria.

Para que la propuesta sea aceptada, debía cumplir en su totalidad con los aspectos económicos solicitados en el numeral 5.3 "Evaluación Económica de la propuesta", así como el resultado de la Junta de Aclaraciones.

La División de Bienes No Terapéuticos de la Coordinación Técnica de Bienes y Servicios, adscrita a la Coordinación de Adquisición de Bienes y Contratación de Servicios, a través de su Titular, llevó a cabo la evaluación económica, de conformidad con el numeral 4.39 primer párrafo y 5.3.10 inciso a) de las POBALINES, así como del numeral 4.2.2.1.17 del Manual.



[Handwritten signature]



ACTA CORRESPONDIENTE A LA CELEBRACIÓN DEL ACTO DE FALLO

LICITACIÓN PÚBLICA NACIONAL PRESENCIAL

LA-050GYR120-P003-2022

"ADQUISICIÓN DE BIENES DEL GRUPO 210 ROPA CONTRACTUAL PARA LA ZONA "B" RÉGIMEN ORDINARIO, MÉDICOS RESIDENTES Y UNIDAD DEL PROGRAMA IMSS BIENESTAR"

De la revisión de los documentos correspondientes a las propuestas económicas de los licitantes antes señalados, se advirtió lo siguiente:

- El licitante **Am Cenit, S.A. de C.V.**, no presentó propuesta económica para la **partida 4**, aun cuando si presentó propuesta técnica misma que fue evaluada por la División de Comisiones Nacionales Mixtas y por los Representantes Sindical e Institucional ante la Comisión Nacional Mixta de Ropa de Trabajo y Uniformes (Área Técnica).

Dicho incumplimiento afecta la solvencia de la propuesta y en consecuencia es causa de desechamiento de conformidad con lo establecido en los incisos i) y q) del numeral 4.2 "Causales expresas de desechamiento", de la Convocatoria, que señala:

4.2 Causales expresas de desechamiento

- i) **Cuando la propuesta técnica o la propuesta económica no se presenten...**
- a) **Cuando el licitante presente propuesta técnica y no presente propuesta económica y viceversa...**

Por lo antes descrito, se **desecha** la propuesta del licitante **Am Cenit, S.A. de C.V.**, respecto de la **partida 4**.

Por otra parte, el licitante **Textilera y Proveedor Atzín, S.A. de C.V.**, en su propuesta económica para las partidas **9** y **10**, modificó el Precio Máximo de Referencia (PMR), en la **partida 9** de \$258.85 a \$204.49, y para la **partida 10** de \$260.60 a \$205.87, contraviniendo lo establecido en el numeral 5.3 "Evaluación económica de la propuesta" inciso c) que señala:

"Los requisitos establecidos en esta Convocatoria serán evaluados mediante el Criterio Binario (cumple o no cumple), siendo el factor **determinante para adjudicar el contrato el mayor porcentaje de descuento ofertado al Precio Máximo de Referencia (PMR)** y por lo tanto, resulte ser el precio más bajo por partida, siempre y cuando las proposiciones hayan resultado solventes legal y técnicamente.

De las propuestas que hayan cumplido legal y técnicamente se analizarán los porcentajes de descuento a los PMR por cada partida ofertada por los licitantes después de haber aplicado el porcentaje de descuento y las operaciones aritméticas con el objeto de verificar el importe total de los bienes ofertados, conforme a los datos contenidos en la propuesta económica presentada en el formato especificado en el **Anexo 18**

Durango No. 291, 2do. piso, Colonia Roma Norte, Alcaldía Cuauhtémoc, C. P. 06700, CDMX. Tel. (55) 5725 1700, extensión 14274
www.imss.gob.mx
2022 PMR
14274



ACTA CORRESPONDIENTE A LA CELEBRACIÓN DEL ACTO DE FALLO

LICITACIÓN PÚBLICA NACIONAL PRESENCIAL

LA-050GYR120-P003-2022

"ADQUISICIÓN DE BIENES DEL GRUPO 210 ROPA CONTRACTUAL PARA LA ZONA "B" RÉGIMEN ORDINARIO, MÉDICOS RESIDENTES Y UNIDAD DEL PROGRAMA IMSS BIENESTAR"

(Formato de Propuesta Económica) de la presente Convocatoria, de acuerdo con el numeral 4.2.2.17 del MAAG, y de conformidad con lo siguiente:

c) Los licitantes, deberán ofertar como parte de su propuesta un porcentaje de descuento sobre el PMR indicado en el Anexo 18 (Formato de Propuesta Económica)."

Si bien, el licitante ofertó un porcentaje de descuento, éste lo hizo sobre el PMR modificado y no sobre el PMR que la Convocante estableció, por lo que dicha situación se ubica en el supuesto señalado en el inciso u) del numeral 4.2 "Causales expresas de desechamiento", de la Convocatoria, que señala:

4.2 Causales expresas de desechamiento.

u) Cuando se modifiquen los Precios Máximos de Referencia señalados en el Anexo 18. (Formato de Propuesta Económica) de la presente Convocatoria.

Por lo antes descrito, se **desecha** la propuesta económica del licitante **Textilera y Proveedora Atzin, S.A. de C.V.**, para las **partidas 9 y 10**, al modificar el Precio Máximo de Referencia, con fundamento en lo establecido en el inciso u) del numeral 4.2 "Causales expresas de desechamiento" de la Convocatoria.

La División de Bienes No Terapéuticos realizó la revisión de las operaciones aritméticas que integran las propuestas económicas, considerando el porcentaje de descuento ofertado sobre los Precios Máximos de Referencia por cada una de las partidas ofertadas por los licitantes, como fue solicitado en la Convocatoria. Las propuestas son las siguientes:

| PARTIDA | LICITANTE | PORCENTAJE DE DESCUENTO OFERTADO AL PMR | PRECIO CON DESCUENTO OFERTADO | CUMPLE / NO CUMPLE |
|---------|-------------------------|---|-------------------------------|--------------------|
| 1 | Megracumu, S.A. de C.V. | 2.00 | \$293.02 | CUMPLE |



ACTA CORRESPONDIENTE A LA CELEBRACIÓN DEL ACTO DE FALLO

LICITACIÓN PÚBLICA NACIONAL PRESENCIAL
LA-050GYRT20-P003-2022
"ADQUISICIÓN DE BIENES DEL GRUPO 210 ROPA CONTRACTUAL PARA LA ZONA "B" RÉGIMEN ORDINARIO, MÉDICOS
RESIDENTES Y UNIDAD DEL PROGRAMA IMSS BIENESTAR"

| PARTIDA | LICITANTE | PORCENTAJE DE DESCUENTO OFERTADO AL PMR | PRECIO CON DESCUENTO OFERTADO | CUMPLE/ NO CUMPLE |
|---------|--|---|-------------------------------------|----------------------|
| 1 | Am Cenit, S.A. de C.V. | 1.50 | \$294.51 | CUMPLE |
| 2 | Megracumu, S.A. de C.V. | 2.00 | \$294.00 | CUMPLE |
| 3 | Industrias Moshe, S.A. de C.V. | 0.11 | \$270.00 | CUMPLE |
| 3 | Uniflowers, S.A. de C.V. | 0.01 | \$270.27 | CUMPLE |
| 4 | Industrias Moshe, S.A. de C.V. | 0.33 | \$269.40 | CUMPLE |
| 4 | Uniflowers, S.A. de C.V. | 0.01 | \$270.27 | CUMPLE |
| 5 | Servicios Generales de Manufactura GM33, S.A. de C.V. | 0.30 | \$592.21 | CUMPLE |
| 5 | Grupo Industrial Asad, S.A. de C.V. | 0.10 | \$593.40 | CUMPLE |
| 6 | Grupo Industrial Asad, S.A. de C.V. | 1.50 | \$478.71 | CUMPLE |
| 6 | Servicios Generales de Manufactura GM33, S.A. de C.V. | 0.50 | \$483.57 | CUMPLE |
| 7 | Am Cenit, S.A. de C.V. | 1.80 | \$268.42 | CUMPLE |
| 7 | Megracumu, S.A. de C.V. | 1.50 | \$269.24 | CUMPLE |
| 8 | Meraki CTYC, S.A. de C.V. | 1.00 | \$266.85 | CUMPLE |
| 8 | Ordito e Trama, S.A. de C.V. | 0.90 | \$267.12 | CUMPLE |

2022 FIDUCIARIA



GOBIERNO DE
MÉXICO



ANEXOS
DIVISIÓN DE CONTRATOS

DIRECCIÓN DE ADMINISTRACIÓN
Unidad de Adquisiciones
Coordinación de Adquisición de Bienes
y Contratación de Servicios
Coordinación Técnica de Bienes y Servicios
División de Bienes No Terapéuticos

ACTA CORRESPONDIENTE A LA CELEBRACIÓN DEL ACTO DE FALLO

LICITACIÓN PÚBLICA NACIONAL PRESENCIAL
LA-050GYR120-P003-2022

"ADQUISICIÓN DE BIENES DEL GRUPO 210 ROPA CONTRACTUAL PARA LA ZONA "B" RÉGIMEN ORDINARIO, MÉDICOS RESIDENTES Y UNIDAD DEL PROGRAMA IMSS BIENESTAR"

| PARTIDA | LICITANTE | PORCENTAJE DE DESCUENTO OFERTADO AL PMR | PRECIO CON DESCUENTO OFERTADO | CUMPLE/ NO CUMPLE |
|---------|---|---|-------------------------------|-------------------|
| 9 | Punto Europeo, S.A. de C.V. | 1.00 | \$237.50 | CUMPLE |
| 10 | Punto Europeo, S.A. De C.V. | 1.00 | \$238.49 | CUMPLE |
| 11 | Uniflowers, S.A. de C.V. | 0.70 | \$586.47 | CUMPLE |
| 11 | Industrias Moshe, S.A. de C.V. | 0.55 | \$587.36 | CUMPLE |
| 12 | Grupo Industrial Asad, S.A. de C.V. | 0.50 | \$456.00 | CUMPLE |
| 12 | Servicios Generales de Manufactura GM33, S.A. de C.V. | 0.20 | \$457.38 | CUMPLE |
| 13 | Industrias Moshe, S.A. de C.V. | 0.50 | \$490.23 | CUMPLE |
| 13 | Uniflowers, S.A. de C.V. | 0.01 | \$492.65 | CUMPLE |
| 14 | Merakí CTYC, S.A. de C.V. | 1.20 | \$2,330.00 | CUMPLE |
| 15 | Uniflowers, S.A. de C.V. | 0.50 | \$594.97 | CUMPLE |
| 15 | Servicios Generales de Manufactura GM33, S.A. de C.V. | 0.01 | \$597.90 | CUMPLE |
| 16 | Comercializadora Calzamoda, S.A. de C.V. | 1.00 | \$149.49 | CUMPLE |
| 16 | Ordito e Trama, S.A. de C.V. | 0.90 | \$149.64 | CUMPLE |
| 17 | Ordito e Trama, S.A. de C.V. | 0.90 | \$1,009.82 | CUMPLE |



GOBIERNO DE
MÉXICO



DIRECCIÓN DE ADMINISTRACIÓN
Unidad de Adquisiciones
Coordinación de Adquisición de Bienes
y Contratación de Servicios
Coordinación Técnica de Bienes y Servicios
División de Bienes No Terapéuticos

ACTA CORRESPONDIENTE A LA CELEBRACIÓN DEL ACTO DE FALLO

LICITACIÓN PÚBLICA NACIONAL PRESENCIAL
LA-050CYR120-P003-2022

"ADQUISICIÓN DE BIENES DEL GRUPO 210 ROPA CONTRACTUAL PARA LA ZONA "B" RÉGIMEN ORDINARIO, MÉDICOS
RESIDENTES Y UNIDAD DEL PROGRAMA IMSS BIENESTAR"

| PARTIDA | LICITANTE | PORCENTAJE DE DESCUENTO OFERTADO AL PMR | PRECIO CON DESCUENTO OFERTADO | CUMPLE/ NO CUMPLE |
|---------|--|---|-------------------------------------|----------------------|
| 18 | Uniflowers, S.A. de C.V. | 0.40 | \$368.52 | CUMPLE |
| 18 | Industrias Moshe, S.A. de C.V. | 0.20 | \$369.26 | CUMPLE |
| 19 | Servicios Generales de Manufactura GM33, S.A. de C.V. | 0.30 | \$574.58 | CUMPLE |
| 19 | Uniflowers, S.A. de C.V. | 0.02 | \$576.19 | CUMPLE |
| 20 | Uniflowers, S.A. de C.V. | 0.80 | \$605.12 | CUMPLE |
| 20 | Servicios Generales de Manufactura GM33, S.A. de C.V. | 0.01 | \$609.93 | CUMPLE |
| 21 | Meraki CTYC, S.A. de C.V. | 0.50 | \$622.37 | CUMPLE |
| 22 | Meraki CTYC, S.A. de C.V. | 1.20 | \$1,059.23 | CUMPLE |
| 23 | Industrias Cannon, S.A. de C.V. | 2.00 | \$133.28 | CUMPLE |
| 24 | Ordito e Trama, S.A. de C.V. | 0.90 | \$269.40 | CUMPLE |
| 24 | Magnocom, S.A. de C.V. | 0.10 | \$271.57 | CUMPLE |
| 25 | Servicios Generales de Manufactura GM33, S.A. de C.V. | 0.20 | \$473.43 | CUMPLE |
| 25 | Grupo Industrial Asad, S.A. de C.V. | 0.10 | \$473.90 | CUMPLE |
| 26 | Megracumu, S.A. de C.V. | 2.10 | \$336.57 | CUMPLE |



GOBIERNO DE
MÉXICO



ANEXOS
DIVISIÓN DE CONTRATOS

DIRECCIÓN DE ADMINISTRACIÓN
Unidad de Adquisiciones
y Contratación de Bienes
y Contratación de Servicios
Coordinación Técnica de Bienes y Servicios
División de Bienes No Terapéuticos

ACTA CORRESPONDIENTE A LA CELEBRACIÓN DEL ACTO DE FALLO

LICITACIÓN PÚBLICA NACIONAL PRESENCIAL
LA-050GYR120-P003-2022

"ADQUISICIÓN DE BIENES DEL GRUPO 210 ROPA CONTRACTUAL PARA LA ZONA "B" RÉGIMEN ORDINARIO, MÉDICOS
RESIDENTES Y UNIDAD DEL PROGRAMA IMSS BIENESTAR"

| PARTIDA | LICITANTE | PORCENTAJE DE DESCUENTO OFERTADO AL PMR | PRECIO CON DESCUENTO OFERTADO | CUMPLE/ NO CUMPLE |
|---------|------------------------------|---|-------------------------------------|----------------------|
| 26 | Am Cenit, S.A. de C.V. | 1.90 | \$337.25 | CUMPLE |
| 27 | Megracumu, S.A. de C.V. | 2.10 | \$342.22 | CUMPLE |
| 27 | Am Cenit, S.A. de C.V. | 1.70 | \$343.62 | CUMPLE |
| 28 | Magnocom, S.A. de C.V. | 1.10 | \$573.62 | CUMPLE |
| 28 | Ordito e Trama, S.A. de C.V. | 0.90 | \$574.78 | CUMPLE |
| 29 | Meraki CTYC, S.A. de C.V. | 0.80 | \$295.31 | CUMPLE |
| 30 | Meraki CTYC, S.A. de C.V. | 0.80 | \$232.12 | CUMPLE |
| 31 | Meraki CTYC, S.A. de C.V. | 0.80 | \$346.37 | CUMPLE |
| 32 | Meraki CTYC, S.A. de C.V. | 0.80 | \$327.47 | CUMPLE |
| 33 | Ordito e Trama, S.A. de C.V. | 0.90 | \$322.07 | CUMPLE |
| 33 | Magnocom, S.A. de C.V. | 0.10 | \$324.67 | CUMPLE |
| 34 | Magnocom, S.A. de C.V. | 1.10 | \$338.23 | CUMPLE |
| 34 | Ordito e Trama, S.A. de C.V. | 0.90 | \$338.92 | CUMPLE |
| 35 | Magnocom, S.A. de C.V. | 1.10 | \$336.21 | CUMPLE |



ACTA CORRESPONDIENTE A LA CELEBRACIÓN DEL ACTO DE FALLO

LICITACIÓN PÚBLICA NACIONAL PRESENCIAL
LA-050GYR120-P003-2022
"ADQUISICIÓN DE BIENES DEL GRUPO 210 ROPA CONTRACTUAL PARA LA ZONA "B" RÉGIMEN ORDINARIO, MÉDICOS
RESIDENTES Y UNIDAD DEL PROGRAMA IMSS BIENESTAR"

| PARTIDA | LICITANTE | PORCENTAJE DE DESCUENTO OFERTADO AL PMR | PRECIO CON DESCUENTO OFERTADO | CUMPLE/ NO CUMPLE |
|---------|------------------------------|---|-------------------------------|-------------------|
| 35 | Ordito e Trama, S.A. de C.V. | 0.90 | \$336.89 | CUMPLE |
| 36 | Magnocom, S.A. de C.V. | 1.10 | \$341.20 | CUMPLE |
| 36 | Ordito e Trama, S.A. de C.V. | 0.90 | \$341.89 | CUMPLE |

De la evaluación en comento, se determinó que las propuestas económicas en las partidas antes enlistadas y que fueron ofertadas por los licitantes Grupo Industrial Asad, S.A. de C.V.; Megracumu, S.A. de C.V.; Uniflowers, S.A. de C.V.; Servicios Generales de Manufatura GM33, S.A. de C.V.; Am Cenit, S.A. de C.V.; Punto Europeo, S.A. de C.V.; Industrias Moshe, S.A. de C.V.; Meraki CTYC, S.A. de C.V.; Magnocom, S.A. de C.V.; Ordito e Trama, S.A. de C.V.; Industrias Cannon, S.A. de C.V. y Comercializadora Calzamoda, S.A. de C.V., **cumplen satisfactoriamente** con los extremos solicitados en la Convocatoria.

II. LICITANTES CUYA PROPOSICIÓN SE DESECHÓ.

Para cumplir con lo previsto en la fracción I del artículo 37 de la Ley, se incluye un cuadro resumen de los licitantes cuyas propuestas se desearon, con la expresión sintética del motivo:

| Nombre del licitante | Partida(s) | Motivo de desechamiento |
|---------------------------------|------------|--|
| Am Cenit, S.A. de C.V. | 2 4 | Incumplimiento técnico Incumplimiento técnico y económico |
| Industrias Habers, S.A. de C.V. | 16 | Incumplimiento técnico |



GOBIERNO DE
MÉXICO



ANEXOS
DIVISIÓN DE CONTRATOS

DIRECCIÓN DE ADMINISTRACIÓN
Unidad de Adquisiciones
Coordinación de Adquisición de Bienes
y Contratación de Servicios
Coordinación Técnica de Bienes y Servicios
División de Bienes No Terapéuticos

ACTA CORRESPONDIENTE A LA CELEBRACIÓN DEL ACTO DE FALLO

LICITACIÓN PÚBLICA NACIONAL PRESENCIAL
LA-050GYR120-P003-2022

"ADQUISICIÓN DE BIENES DEL GRUPO 210 ROPA CONTRACTUAL PARA LA ZONA "B" RÉGIMEN ORDINARIO, MÉDICOS RESIDENTES Y UNIDAD DEL PROGRAMA IMSS BIENESTAR"

| Nombre del licitante | Partida(s) | Motivo de desechamiento |
|--|------------------|---|
| Ke-Nal Hosiery, S.A. de C.V. | 23 | Incumplimiento técnico |
| Licitex, S.A. de C.V. | 9 y 10 | Incumplimiento técnico |
| Magnocom, S.A. de C.V. | 17 | Incumplimiento técnico |
| Textilera y Proveedorora Atzin, S.A. de C.V. | 6 y 7 | Incumplimiento legal administrativo y técnico |
| Uniformes El Tren, S.A. de C.V. | 9 y 10 | Incumplimiento económico |
| | 1, 2, 7, 26 y 27 | Incumplimiento técnico |

III. RELACIÓN DE LICITANTES CUYAS PROPOSICIONES RESULTARON SOLVENTES.

De conformidad a lo establecido en el artículo 37 fracción II de la LAASSP, se incluye un cuadro resumen de los licitantes cuyas proposiciones resultaron solventes:

| Nombre de Licitante | Partida (s) |
|--|---------------|
| Am Cenit. S.A. de C.V. | 1, 7, 26 y 27 |
| Comercializadora Calzamoda, S.A. de C.V. | 16 |
| Grupo Industrial Asad, S.A. de C.V. | 5, 6, 12 y 25 |



ACTA CORRESPONDIENTE A LA CELEBRACIÓN DEL ACTO DE FALLO

LICITACIÓN PÚBLICA NACIONAL PRESENCIAL
LA-050GYR120-P003-2022

"ADQUISICIÓN DE BIENES DEL GRUPO 210 ROPA CONTRACTUAL PARA LA ZONA "B" RÉGIMEN ORDINARIO, MÉDICOS
RESIDENTES Y UNIDAD DEL PROGRAMA IMSS BIENESTAR"

| Nombre de Licitante | Partida (s) |
|---|------------------------------------|
| Industrias Cannon, S.A. de C.V. | 23 |
| Industrias Moshe, S.A. de C.V. | 3, 4, 11, 13 y 18 |
| Magnocom, S.A. de C.V. | 24, 28, 33, 34, 35 y 36 |
| Megracumu, S.A. de C.V. | 1, 2, 7, 26 y 27 |
| Meraki CTYC, S.A. de C.V. | 8, 14, 21, 22, 29, 30, 31 y 32 |
| Ordito e Trama, S.A. de C.V. | 8, 16, 17, 24, 28, 33, 34, 35 y 36 |
| Punto Europeo, S.A. de C.V. | 9 y 10 |
| Servicios Generales de Manufactura GM33, S.A. de C.V. | 5, 6, 12, 15, 19, 20 y 25 |
| Uniflowers, S.A. de C.V. | 3, 4, 11, 13, 15, 18, 19 y 20 |

De conformidad con lo establecido en los numerales 2.7 "Forma de adjudicación", 5 "Criterios específicos conforme a los cuales se evaluarán las proposiciones", 5.1 "Evaluación legal de la propuesta", 5.2 "Evaluación Técnica de la propuesta", 5.3 "Evaluación económica de la Propuesta" y 5.4 "Adjudicación de contrato" de la Convocatoria, los siguientes licitantes en las partidas que se señalan a continuación, si bien sus proposiciones resultaron solventes legal, técnica y económicamente, el porcentaje de descuento ofertado sobre los Precios Máximos de Referencia en cada partida, no resultaron ser los más altos:



GOBIERNO DE
MÉXICO



ANEXOS
DIVISIÓN DE CONTRATOS

DIRECCIÓN DE ADMINISTRACIÓN
Unidad de Adquisiciones
Coordinación de Adquisición de Bienes
y Contratación de Servicios
Coordinación Técnica de Bienes y Servicios
División de Bienes No Terapéuticos

ACTA CORRESPONDIENTE A LA CELEBRACIÓN DEL ACTO DE FALLO

LICITACIÓN PÚBLICA NACIONAL PRESENCIAL
LA-050CYR120-P003-2022

"ADQUISICIÓN DE BIENES DEL GRUPO 210 ROPA CONTRACTUAL PARA LA ZONA "B" RÉGIMEN ORDINARIO, MÉDICOS
RESIDENTES Y UNIDAD DEL PROGRAMA IMSS BIENESTAR"

Licitantes cuya proposición no ofertó el porcentaje de
descuento más alto sobre el Precio Máximo de
Referencia establecido en cada partida

| Licitantes cuya proposición no ofertó el porcentaje de descuento más alto sobre el Precio Máximo de Referencia establecido en cada partida | Partidas |
|--|------------------------|
| Am Cenit, S.A. de C.V. | 1, 26 y 27 |
| Grupo Industrial Asad, S.A. de C.V. | 5 y 25 |
| Industrias Moshe, S.A. de C.V. | 11 y 18 |
| Magnocom, S.A. de C.V. | 24 y 33 |
| Megracumu, S.A. de C.V. | 7 |
| Ordito e Trama, S.A. de C.V. | 8, 16, 28, 34, 35 y 36 |
| Servicios Generales de Manufactura GM33, S.A. de C.V. | 6, 12, 15 y 20 |
| Uniflowers, S.A. de C.V. | 3, 4, 13 y 19 |

IV. FALLO.

Con sustento en las evaluaciones que antecedan, y que son el fundamento y soporte de esta decisión, quien preside emite el Fallo, de conformidad con lo establecido en los artículos 36 párrafos primero, segundo, cuarto y quinto, 36 Bis párrafo primero fracción II, segundo párrafo y 37 fracción IV de la LAASSP y 51 del Reglamento; así como el numeral 3.4 "Acto de fallo" de la Convocatoria del presente procedimiento de Licitación Pública Nacional Presencial, se adjudican las partidas que se indican a los siguientes licitantes



ACTA CORRESPONDIENTE A LA CELEBRACIÓN DEL ACTO DE FALLO

LICITACIÓN PÚBLICA NACIONAL PRESENCIAL
LA-050GYR120-P003-2022

"ADQUISICIÓN DE BIENES DEL GRUPO 210 ROPA CONTRACTUAL PARA LA ZONA "B" RÉGIMEN ORDINARIO, MÉDICOS RESIDENTES Y UNIDAD DEL PROGRAMA IMSS BIENESTAR"

cuyas proposiciones resultaron solventes, toda vez que cumplen con los requisitos legales, técnicos y económicos requeridos en la Convocatoria y el porcentaje de descuento ofertado sobre los Precios Máximos de Referencia en cada partida resultaron ser los más altos, garantizando satisfactoriamente el cumplimiento de las obligaciones respectivas y asegurando al Estado las mejores condiciones disponibles, en cuanto a precio, calidad, financiamiento, oportunidad y demás circunstancias pertinentes, en términos de lo previsto por el artículo 134 párrafo tercero de la Constitución Política de los Estados Unidos Mexicanos, de acuerdo a las propuestas técnicas y económicas presentadas, conforme se indica a continuación:

Licitantes adjudicados por partida y Régimen:

| Parti- da | Cédula | Descripción corta | Licitante adjudicado | Cantidad adjudicada Régimen Ordinario | Cantidad adjudicada a Médicos Residente | Cantidad Total adjudicada | Cantidad Adjudica- da IMSS- di Tres- Bienestar Régimen es | PMR | Porcentaje de descuento ofertado | Precio con descuento ofertado | Importe adjudicado Régimen Ordinario | Importe adjudicado Médicos Residentes | Importe adjudicado IMSS- Bienestar | Importe total adjudicado al IVA |
|--------------|--------|-------------------------------------|---|--|--|---------------------------------|---|----------|---|-------------------------------------|---|--|--|---------------------------------------|
| 1 | 1 | Bata para Caballero | Megracumu, S.A. de C.V. | 11,083 | 0 | 11,083 | 13,750 | \$299.00 | 2.00 | \$293.02 | \$3,247,540.66 | 0 | \$781,484.34 | \$4,029,025.00 |
| 2 | 2 | Bata para Dama | Megracumu, S.A. de C.V. | 2,489 | 0 | 2,489 | 4,455 | \$303.00 | 2.00 | \$294.00 | \$731,766.00 | 0 | \$578,004.00 | \$1,309,770.00 |
| 3 | 3 | Bata para Caballero | Industrias Moxhe, S.A. de C.V. | 21,500 | 0 | 21,500 | 21,763 | \$270.30 | 0.11 | \$270.00 | \$5,805,000.00 | 0 | \$71,000.00 | \$5,876,000.00 |
| 4 | 4 | Bata para Dama | Industrias Moxhe, S.A. de C.V. | 24,561 | 0 | 24,561 | 24,853 | \$270.30 | 0.33 | \$268.40 | \$6,616,733.40 | 0 | \$78,064.80 | \$6,694,798.20 |
| 5 | 5 | Filipina y Pantalon Para Dama | Servicios Generales de Manufactura CM33, S.A. de C.V. | 5,160 | 0 | 5,160 | 5,997 | \$594.00 | 0.30 | \$592.21 | \$3,055,803.60 | 0 | \$495,679.77 | \$3,551,483.37 |

D:



ACTA CORRESPONDIENTE A LA CELEBRACION DEL ACTO DE FALLO

LICITACION PUBLICA NACIONAL PRESENCIAL LA-050GYR120-P003-2022

"ADQUISICION DE BIENES DEL GRUPO 210 ROPA CONTRACTUAL PARA LA ZONA "B" REGIMEN ORDINARIO, MEDICOS RESIDENTES Y UNIDAD DEL PROGRAMA IMSS BIENESTAR"

Table with 14 columns: Partida, Descripción corta, Licitante adjudicado, Cantidad adjudicada a Regimen Ordinario, Cantidad adjudicada a Médicos Residentes, Cantidad adjudicada a IMSS - Bienes Bienestar, Cantidad Total Adjudicada, PIMR, Porcentaje de descuentos ofertado, Precio con descuento ofertado, Importe adjudicado Regimen Ordinario, Importe adjudicado Médicos Residentes, Importe adjudicado IMSS- Bienestar, Importe total adjudicado sin IVA.



GOBIERNO DE
MÉXICO



DIRECCIÓN DE ADMINISTRACIÓN
Unidad de Adquisiciones
y Contratación de Bienes y Servicios
Coordinación Técnica de Bienes y Servicios
División de Bienes No Templificables

ACTA CORRESPONDIENTE A LA CELEBRACIÓN DEL ACTO DE FALLO

LICITACIÓN PÚBLICA NACIONAL PRESENCIAL
LA-050CYR120-P003-2022
"ADQUISICIÓN DE BIENES DEL GRUPO 210 ROPA CONTRACTUAL PARA LA ZONA "B" RÉGIMEN ORDINARIO, MÉDICOS RESIDENTES Y UNIDAD DEL PROGRAMA IMSS BIENESTAR"

| Parti da | Cédula | Descripción corta | Licitante adjudicado | Cantidad adjudicada a Régimen Ordinario | Cantidad adjudicada a Médicos Residentes | Cantidad adjudicada a Bienes de Trés Bienestar | Cantidad Total Adjudicada | PMP | Porcentaje de descuento ofertado | Precio con descuento ofertado | Importe adjudicado Régimen Ordinario | Importe adjudicado Médicos Residentes | Importe adjudicado IMSS- Bienestar | Importe total adjudicado sin IVA |
|----------|--------|---|---|---|--|--|---------------------------|------------|----------------------------------|-------------------------------|--------------------------------------|---------------------------------------|------------------------------------|----------------------------------|
| 15 | | Filipina, Pantalón, Gorro y Mandil para Caballero | Uniflowers, S.A. de C.V. | 8,220 | 0 | 0 | 8,220 | \$697.96 | 0.50 | \$594.97 | \$4,890,653.40 | 0 | 0 | \$4,890,653.40 |
| 16 | | Corbata | Comercializador a Calzameda, S.A. de C.V. | 1,556 | 0 | 65 | 1,621 | \$151.00 | 1.00 | \$149.49 | \$733,606.44 | 0 | \$9,716.85 | \$24,323.29 |
| 17 | | Chamara para Caballero | Ordit e Trama, S.A. de C.V. | 1,882 | 0 | 73 | 1,955 | \$1,019.00 | 0.90 | \$1,009.82 | \$1,900,481.24 | 0 | \$7,716.86 | \$1,974,199.10 |
| 18 | | Camisa para Caballero | Uniflowers, S.A. de C.V. | 3,462 | 0 | 146 | 3,608 | \$370.00 | 0.40 | \$368.52 | \$1,275,816.24 | 0 | \$53,803.92 | \$1,329,620.16 |
| 19 | | Camisa Pantalón para Caballero | Servicios Generales de Manufactura GM33, S.A. de C.V. | 6,982 | 0 | 7,552 | 14,534 | \$576.31 | 0.30 | \$574.58 | \$4,011,717.56 | 0 | \$4,339,229.16 | \$4,350,946.72 |
| 20 | | Filipina, Pantalón y Gorro para Caballero | Uniflowers, S.A. de C.V. | 5,643 | 0 | 0 | 5,643 | \$610.00 | 0.80 | \$605.12 | \$3,414,692.76 | 0 | 0 | \$3,414,692.76 |
| 21 | | Filipina, Pantalón y Corro, para Dama | Meraki CTYC, S.A. de C.V. | 429 | 0 | 0 | 429 | \$625.50 | 0.50 | \$622.37 | \$265,996.73 | 0 | 0 | \$265,996.73 |

Oficina No. 291, 5to. piso, Colonia Roma Norte, Alameda Cuauhtémoc, C. P. 06700, CD. MX. Tel. (55) 5726-1700. extensión 14279
www.imss.gob.mx
2022-FI-0003-AT-0003



GOBIERNO DE
MÉXICO



ANEXOS
DIVISIÓN DE CONTRATOS

DIRECCIÓN DE ADMINISTRACIÓN
Unidad de Adquisiciones
Coordinación de Adquisición de Bienes,
y Contratación de Servicios,
Coordinación Técnica de Bienes y Servicios,
División de Bienes No Terapéuticos.

ACTA CORRESPONDIENTE A LA CELEBRACIÓN DEL ACTO DE FALLO

LICITACIÓN PÚBLICA NACIONAL PRESENCIAL
LA-050CYR120-P003-2022

"ADQUISICIÓN DE BIENES DEL GRUPO 210 ROPA CONTRACTUAL PARA LA ZONA "B" RÉGIMEN ORDINARIO, MÉDICOS RESIDENTES Y UNIDAD DEL PROGRAMA IMSS BIENESTAR"

| Parti- da | Cedula | Descripción corta | Licitante adjudicado | Cantidad adjudicada Régimen Ordinario | Cantidad adjudicada a Médicos Residentes | Cantidad adjudicada Total de IMSS- da Tres Bienestar, Regimen es | Cantidad adjudicada Total pmp | Porcentaje de descuento ofertado | Precio con descuento ofertado | Importe adjudicado Régimen Ordinario | Importe adjudicado Médicos Residentes | Importe adjudicado IMSS- Bienestar | Importe total adjudicado sin IVA |
|--------------|--------|---|--|--|---|---|--|---|-------------------------------------|---|--|--|--|
| 22 | 28 | Molinos para Caballero | Meraki CTYC, S.A. de C.V. | 1,539 | 0 | 1,539 | \$1,072.10 | 1.20 | \$1,059.23 | \$1,630,154.97 | 0 | 0 | \$1,630,154.97 |
| 23 | 29 | Pantimedia de Comodidad n. Graduada | Industrias Cannon, S.A. de C.V. | 251,826 | 0 | 251,826 | \$136.00 | 2.00 | \$133.128 | \$33,563,369.28 | 0 | \$3,832,733.96 | \$37,396,103.24 |
| 24 | 35 | Filipina para Dama | Orlito e Trama, S.A. de C.V. | 14,334 | 0 | 14,334 | \$271.65 | 0.90 | \$269.40 | \$3,861,579.60 | 0 | 0 | \$3,861,579.60 |
| 25 | 40 | Bata Píntor y Pantalón para Dama | Servicios Generales de Manufactura GM33, S.A. de C.V. | 6,474 | 0 | 6,474 | \$474.38 | 0.20 | \$473.23 | \$3,064,996.82 | 0 | 0 | \$3,064,996.82 |
| 26 | 43 | Filipina para Caballero | Megracumu, S.A. de C.V. | 6,942 | 0 | 6,942 | \$343.79 | 2.10 | \$336.57 | \$2,336,498.94 | 0 | 0 | \$2,336,498.94 |
| 27 | 44 | Filipina para Dama | Megracumu, S.A. de C.V. | 3,420 | 0 | 3,420 | \$369.57 | 2.10 | \$342.22 | \$1,170,392.40 | 0 | 0 | \$1,170,392.40 |
| 28 | 45 | Filipino, Pantalón y Cofia para Dama | Magnocom, S.A. de C.V. | 49,150 | 0 | 49,150 | \$580.00 | 1.10 | \$573.62 | \$28,103,423.00 | 0 | \$4,281,499.68 | \$32,384,922.68 |
| 29 | 48 | Pantalón para Médico | Meraki CTYC, S.A. de C.V. | 0 | 19,916 | 19,916 | \$297.70 | 0.80 | \$295.31 | 0 | \$5,881,293.96 | 0 | \$5,881,293.96 |

[Handwritten signature]



ACTA CORRESPONDIENTE A LA CELEBRACIÓN DEL ACTO DE FALLO

LICITACIÓN PÚBLICA NACIONAL PRESENCIAL

LA-050GYR120-P003-2022

"ADQUISICIÓN DE BIENES DEL GRUPO 210 ROPA CONTRACTUAL PARA LA ZONA "B" RÉGIMEN ORDINARIO, MÉDICOS RESIDENTES Y UNIDAD DEL PROGRAMA IMSS BIENESTAR"

| Parti da | Cédula | Descripción corta | Licitante adjudicado | Cantidad adjudicada Régimen Ordinario | Cantidad adjudicada a Médicos Residentes | Cantidad Total adjudicada | Cantidad Total Adjudicada de IMSS- da Tres | PMR | Porcentaje de descuento ofertado | Precio con descuento ofertado | Importe adjudicado Régimen Ordinario | Importe adjudicado Médicos Residentes | Importe adjudicado IMSS- Bienestar | Importe total adjudicado sin IVA |
|----------|--------|---|------------------------------|---------------------------------------|--|---------------------------|--|------|----------------------------------|-------------------------------|--------------------------------------|---------------------------------------|------------------------------------|----------------------------------|
| | | Residente Masculino | | | | | | | | | | | | |
| 30 | 49 | Pantalón para Médico Residente Femenino | Miraki CTYC, S.A. de C.V. | 0 | 19,713 | 19,713 | 9,234.00 | 0.80 | \$322.12 | 0 | \$4,575,781.56 | 0 | \$4,575,781.56 | |
| 31 | 53 | Filipina para Caballero | Miraki CTYC, S.A. de C.V. | 9,984 | 0 | 9,984 | \$349.37 | 0.80 | \$346.37 | \$3,458,158.08 | 0 | 0 | \$3,458,158.08 | |
| 32 | 54 | Pantalón para Caballero | Miraki CTYC, S.A. de C.V. | 15,558 | 0 | 15,768 | \$330.12 | 0.80 | \$327.47 | \$5,094,779.26 | 0 | \$68,788.70 | \$5,163,567.96 | |
| 33 | 55 | Faja | Orlito e Tramih S.A. de C.V. | 10,815 | 0 | 10,826 | \$325.00 | 0.90 | \$322.07 | \$3,483,187.05 | 0 | \$3,542.77 | \$3,486,729.82 | |
| 34 | 56 | Filipina para Caballero | Magnocom, S.A. de C.V. | 14,517 | 0 | 14,517 | \$342.00 | 1.10 | \$338.23 | \$4,910,084.91 | 0 | 0 | \$4,910,084.91 | |
| 35 | 57 | Pantalón para Caballero | Magnocom, S.A. de C.V. | 14,517 | 0 | 14,517 | \$339.95 | 1.10 | \$336.21 | \$4,880,750.57 | 0 | 0 | \$4,880,750.57 | |
| 36 | 58 | Pantalón para Dama | Magnocom, S.A. de C.V. | 14,334 | 0 | 14,334 | \$345.00 | 1.10 | \$341.20 | \$4,890,760.80 | 0 | 0 | \$4,890,760.80 | |

02



GOBIERNO DE
MÉXICO



ANEXOS
DIVISIÓN DE CONTRATOS

DIRECCIÓN DE ADMINISTRACIÓN
Unidad de Adquisiciones
Coordinación de Adquisición de Bienes
y Contratación de Servicios
Coordinación Técnica de Bienes y Servicios
División de Bienes No Terapéuticos

ACTA CORRESPONDIENTE A LA CELEBRACIÓN DEL ACTO DE FALLO

LICITACIÓN PÚBLICA NACIONAL PRESENCIAL
LA-050GYR120-P003-2022

"ADQUISICIÓN DE BIENES DEL GRUPO 210 ROPA CONTRACTUAL PARA LA ZONA "B" RÉGIMEN ORDINARIO, MÉDICOS RESIDENTES Y UNIDAD DEL PROGRAMA IMSS BIENESTAR"

De conformidad con el artículo 45 de la Ley, los contratos serán por cantidades previamente determinadas, en términos de lo establecido en el primer párrafo del numeral 2.5 "Cantidades a contratar" de la convocatoria, que señala que "Se formalizará contrato por cada proveedor adjudicado, para cada Régimen (Ordinario, Médicos Residentes e IMSS Bienestar), con cantidades fijas previamente determinadas de conformidad con lo señalado en el numeral 1 "TIPO DE CONTRATACIÓN" del Anexo 2 (Términos y Condiciones) y Anexo 1 (Requerimiento Consolidado) de la presente convocatoria".

A continuación se dan a conocer los importes totales adjudicados por licitante considerando los montos de cada una de las partidas y por régimen que le fueron adjudicadas.

AM CENIT, S.A. DE C.V.

| Partida | Cédula | Descripción corta | Cantidad adjudicada Régimen Ordinario | Cantidad adjudicada Médicos Residentes | Cantidad adjudicada IMSS- Bienestar | Cantidad Total Adjudicada | Porcentaje de descuento ofertado | PMR | Precio Adjudicado | Importe Adjudicado Régimen Ordinario | Importe Adjudicado Médicos Residentes | Importe Adjudicado IMSS- Bienestar | Importe total Adjudicado |
|---------|--------|---------------------|---------------------------------------|--|-------------------------------------|---------------------------|----------------------------------|----------|-------------------|--------------------------------------|---------------------------------------|------------------------------------|--------------------------|
| 7. | 7 | Bata Para Caballero | 62,037 | 19,943 | 7,171 | 89,091 | 1.80 | \$273.35 | \$268.42 | \$16,651,971.54 | \$5,353,100.06 | \$1,908,734.62 | \$23,913,806.22 |
| | | Subtotal | | | | | | | | \$16,651,971.54 | \$5,353,100.06 | \$1,908,734.62 | \$23,913,806.22 |
| | | I.V.A. | | | | | | | | \$2,664,315.45 | \$856,496.01 | \$305,397.54 | \$3,826,209.01 |
| | | Total | | | | | | | | \$19,316,286.99 | \$6,209,596.07 | \$2,214,132.16 | \$27,740,015.22 |



www.imss.gob.mx
2022 Bienestar



GOBIERNO DE
MÉXICO



DIRECCIÓN DE ADMINISTRACIÓN
Unidad de Adquisiciones
Coordinación de Adquisición de Bienes
y Contratación de Servicios
Coordinación Técnica de Bienes y Servicios
División de Bienes No Terapéuticos

ACTA CORRESPONDIENTE A LA CELEBRACIÓN DEL ACTO DE FALLO

LICITACIÓN PÚBLICA NACIONAL PRESENCIAL
LA-050GYR120-P003-2022

"ADQUISICIÓN DE BIENES DEL GRUPO 210 ROPA CONTRACTUAL PARA LA ZONA "B" RÉGIMEN ORDINARIO, MÉDICOS
RESIDENTES Y UNIDAD DEL PROGRAMA IMSS BIENESTAR"

COMERCIALIZADORA CALZAMODA, S.A. DE C.V.

| Partida | Cédula | Descripción corta | Cantidad adjudicada Régimen Ordinario | Cantidad adjudicada IMSS- Bienestar | Cantidad Total Adjudicada | PMR | Porcentaje de descuento ofertado | Precio Adjudicado | Importe Adjudicado Régimen Ordinario | Importe Adjudicado IMSS- Bienestar | Importe total Adjudicado |
|---------|--------|----------------------|---|---|------------------------------|----------|--|----------------------|--|--|-----------------------------|
| 16 | 16 | Corbata | 1,596 | 65 | 1,621 | \$151.00 | 1.00 | \$149.49 | \$232,606.44 | \$9,716.85 | \$242,323.29 |
| | | | | | | | | Subtotal | \$232,606.44 | \$9,716.85 | \$242,323.29 |
| | | | | | | | | I.V.A. | \$37,217.03 | \$1,554.70 | \$38,771.73 |
| | | | | | | | | Total | \$269,823.47 | \$11,271.55 | \$281,095.02 |

GRUPO INDUSTRIAL ASAD, S.A. DE C.V.

| Partida | Cédula | Descripción corta | Cantidad adjudicada Régimen Ordinario | Cantidad adjudicada IMSS-Bienestar | Cantidad Total Adjudicada | PMR | Porcentaje de descuento ofertado | Precio Adjudicado | Importe Adjudicado Régimen Ordinario | Importe Adjudicado IMSS- Bienestar | Importe total Adjudicado |
|---------|--------|--|--|--|---------------------------------|----------|--|----------------------|--|--|-----------------------------|
| 6 | 6 | Filipina, Partalón y Cofia para Dama | 85,442 | 28,439 | 113,881 | \$486.00 | 1.50 | \$478.71 | \$40,901,939.82 | \$13,614,033.69 | \$54,515,973.51 |
| 12 | 12 | Filipina y Partalón, Femenino | 54,726 | 890 | 55,616 | \$458.39 | 0.50 | \$456.00 | \$24,955,056.00 | \$405,840.00 | \$25,360,896.00 |



GOBIERNO DE
MÉXICO



ANEXOS
DIVISIÓN DE CONTRATOS

DIRECCIÓN DE ADMINISTRACIÓN
Unidad de Adquisiciones
Coordinación de Adquisición de Bienes
y Contratación de Servicios
Coordinación Técnica de Bienes y Servicios
División de Bienes No Terapéuticos

ACTA CORRESPONDIENTE A LA CELEBRACIÓN DEL ACTO DE FALLO

LICITACIÓN PÚBLICA NACIONAL PRESENCIAL
LA-050GYR120-P003-2022
"ADQUISICIÓN DE BIENES DEL GRUPO 210 ROPA CONTRACTUAL PARA LA ZONA "B" RÉGIMEN ORDINARIO, MÉDICOS
RESIDENTES Y UNIDAD DEL PROGRAMA IMSS BIENESTAR"

| Partida | Cédula | Descripción corta | Cantidad adjudicada Régimen Ordinario | Cantidad adjudicada IMSS-Bienestar | Cantidad Total Adjudicada | PMR | Porcentaje de descuento ofertado | Precio Adjudicado | Importe Adjudicado Régimen Ordinario | Importe Adjudicado IMSS-Bienestar | Importe total Adjudicado |
|---------|--------|-------------------|---------------------------------------|------------------------------------|---------------------------|-----|----------------------------------|-------------------|--------------------------------------|-----------------------------------|--------------------------|
| | | Subtotal | | | | | | | \$65,856,995.02 | \$14,019,873.60 | \$79,876,868.62 |
| | | I.V.A. | | | | | | | \$10,537,119.33 | \$2,263,119.79 | \$12,800,239.12 |
| | | Total | | | | | | | \$76,394,115.15 | \$16,283,053.48 | \$92,677,168.62 |

INDUSTRIAS CANNON, S.A. DE C.V.

| Partida | Cédula | Descripción corta | Cantidad adjudicada Régimen Ordinario | Cantidad adjudicada IMSS-Bienestar | Cantidad Total Adjudicada | PMR | Porcentaje de descuento ofertado | Precio Adjudicado | Importe Adjudicado Régimen Ordinario | Importe Adjudicado IMSS-Bienestar | Importe total Adjudicado |
|---------|--------|-----------------------------------|---------------------------------------|------------------------------------|---------------------------|---------|----------------------------------|-------------------|--------------------------------------|-----------------------------------|--------------------------|
| 23 | 29 | Pantufecia de Compresión Graduada | 251,826 | 28,757 | 280,583 | \$16.00 | 2.00 | \$133.28 | \$33,563,369.28 | \$ 3,832,732.96 | \$37,396,102.24 |
| | | Subtotal | | | | | | | \$33,563,369.28 | \$ 3,832,732.96 | \$37,396,102.24 |
| | | I.V.A. | | | | | | | \$5,370,139.08 | \$613,237.27 | \$5,983,376.35 |
| | | Total | | | | | | | \$38,933,508.36 | \$4,445,970.23 | \$43,379,478.59 |



GOBIERNO DE
MÉXICO



DIRECCIÓN DE ADMINISTRACIÓN
Unidad de Adquisiciones
Coordinación de Adquisición de Bienes
y Contratación de Servicios
Coordinación Técnica de Bienes y Servicios
División de Bienes No Terapéuticos

ACTA CORRESPONDIENTE A LA CELEBRACIÓN DEL ACTO DE FALLO

LICITACIÓN PÚBLICA NACIONAL PRESENCIAL
LA-050CYR120-P003-2022
"ADQUISICIÓN DE BIENES DEL GRUPO 210 ROPA CONTRACTUAL PARA LA ZONA "B" RÉGIMEN ORDINARIO, MÉDICOS
RESIDENTES Y UNIDAD DEL PROGRAMA IMSS BIENESTAR"

INDUSTRIAS MOSHE, S.A. DE C.V.

| Partida | Cédula | Descripción corta | Cantidad adjudicada Régimen Ordinario | Cantidad adjudicada IMSS-Bienestar | Cantidad Total Adjudicada | PMR | Porcentaje de descuento ofertado | Precio Adjudicado | Importe Adjudicado Régimen Ordinario | Importe Adjudicado IMSS-Bienestar | Importe total Adjudicado |
|----------|--------|------------------------------------|---------------------------------------|------------------------------------|---------------------------|----------|----------------------------------|-------------------|--------------------------------------|-----------------------------------|--------------------------|
| 3 | 3 | Bata para Caballero | 21,500 | 203 | 21,703 | \$270.30 | 0.31 | \$270.00 | \$5,805,000.00 | \$71,010.00 | \$5,876,010.00 |
| 4 | 4 | Bata para Dama | 24,561 | 292 | 24,853 | \$270.30 | 0.33 | \$259.40 | \$6,016,733.40 | \$78,664.80 | \$6,095,398.20 |
| 13 | 13 | Filipina y Pantalón para Caballero | 47,363 | 3,451 | 50,814 | \$492.70 | 0.50 | \$490.23 | \$23,218,763.49 | \$1,691,703.73 | \$24,910,467.22 |
| Subtotal | | | | | | | | | \$35,660,496.89 | \$1,801,458.53 | \$37,461,955.42 |
| I.V.A. | | | | | | | | | \$5,702,479.50 | \$294,633.36 | \$5,997,112.87 |
| Total | | | | | | | | | \$41,362,976.39 | \$2,136,091.89 | \$43,499,068.28 |

MAGNOCOM, S.A. DE C.V.

| Partida | Cédula | Descripción corta | Cantidad adjudicada Régimen Ordinario | Cantidad adjudicada IMSS-Bienestar | Cantidad Total Adjudicada | PMR | Porcentaje de descuento ofertado | Precio Adjudicado | Importe Adjudicado Régimen Ordinario | Importe Adjudicado IMSS-Bienestar | Importe total Adjudicado |
|---------|--------|---------------------------------|---------------------------------------|------------------------------------|---------------------------|----------|----------------------------------|-------------------|--------------------------------------|-----------------------------------|--------------------------|
| 28 | 45 | Filipina, Pantalón y Cofia para | 49,150 | 7,464 | 56,614 | \$580.00 | 1.10 | \$573.62 | \$28,193,423.00 | \$4,281,200.68 | \$32,474,623.68 |

Durango No. 291, 5to. piso, Colonia Roma Norte, Alcaldía Cuauhtémoc, C. P. 06700, CD. Mx., Tel. (55) 5726 1700, extensión 14279

www.imss.gob.mx
2022 FISCAL
A-1518021



GOBIERNO DE
MÉXICO



ANEXOS
DIVISIÓN DE CONTRATOS

DIRECCIÓN DE ADMINISTRACIÓN
Unidad de Adquisiciones
Coordinación de Adquisición de Bienes
y Contratación de Servicios
Coordinación Técnica de Bienes y Servicios
División de Bienes No Terapéuticos

ACTA CORRESPONDIENTE A LA CELEBRACIÓN DEL ACTO DE FALLO

LICITACIÓN PÚBLICA NACIONAL PRESENCIAL

LA-050GYR120-P003-2022

"ADQUISICIÓN DE BIENES DEL GRUPO 210 ROPA CONTRACTUAL PARA LA ZONA "B" RÉGIMEN ORDINARIO, MÉDICOS RESIDENTES Y UNIDAD DEL PROGRAMA IMSS BIENESTAR"

| Partida | Cédula | Descripción corta | Cantidad adjudicada Régimen Ordinario | Cantidad adjudicada IMSS-Bienestar | Cantidad Total Adjudicada | PMR | Porcentaje de descuento ofertado | Precio Adjudicado | Importe Adjudicado Régimen Ordinario | Importe Adjudicado IMSS-Bienestar | Importe total Adjudicado |
|----------|--------|--------------------------------|---------------------------------------|------------------------------------|---------------------------|----------|----------------------------------|-------------------|--------------------------------------|-----------------------------------|--------------------------|
| 34 | 56 | Dama Felpina para Caballero | 14,517 | 0 | 14,517 | \$342.08 | 1.10 | \$338.23 | \$4,910,064.91 | 0 | \$4,910,064.91 |
| 35 | 57 | Pantalón para Caballero | 14,517 | 0 | 14,517 | \$339.95 | 1.10 | \$336.21 | \$4,880,760.57 | 0 | \$4,880,760.57 |
| 36 | 58 | Pantalón para Dama | 14,334 | 0 | 14,334 | \$345.00 | 1.10 | \$341.20 | \$4,890,760.80 | 0 | \$4,890,760.80 |
| Subtotal | | | | | | | | | \$4,287,502,928 | \$4,281,299.68 | \$4,281,794,228 |
| I.V.A. | | | | | | | | | \$6,860,004.68 | \$685,039.95 | \$7,545,044.63 |
| Total | | | | | | | | | \$49,735,035.96 | \$4,966,339.63 | \$54,701,375.59 |

MEGRACUMU, S.A. DE C.V.

| Partida | Cédula | Descripción corta | Cantidad adjudicada Régimen Ordinario | Cantidad adjudicada IMSS-Bienestar | Cantidad Total Adjudicada | PMR | Porcentaje de descuento ofertado | Precio Adjudicado | Importe Adjudicado Régimen Ordinario | Importe Adjudicado IMSS-Bienestar | Importe total Adjudicado |
|---------|--------|---------------------|---------------------------------------|------------------------------------|---------------------------|----------|----------------------------------|-------------------|--------------------------------------|-----------------------------------|--------------------------|
| 1 | 1 | Bata para Caballero | 11,063 | 2,667 | 13,730 | \$599.00 | 2.00 | \$293.02 | \$3,247,540.66 | \$781,484.34 | \$4,029,025.00 |



GOBIERNO DE
MÉXICO



DIRECCIÓN DE ADMINISTRACIÓN
Unidad de Adquisiciones
Coordinación de Adquisición de Bienes
y Contratación de Servicios
Coordinación Técnica de Bienes y Servicios
División de Bienes No Terapéuticos

ACTA CORRESPONDIENTE A LA CELEBRACIÓN DEL ACTO DE FALLO

LICITACIÓN PÚBLICA NACIONAL PRESENCIAL
LA-050CYR120-P003-2022

"ADQUISICIÓN DE BIENES DEL GRUPO 210 ROPA CONTRACTUAL PARA LA ZONA "B" RÉGIMEN ORDINARIO, MÉDICOS RESIDENTES Y UNIDAD DEL PROGRAMA IMSS BIENESTAR"

| Partida | Cédula | Descripción corta | Cantidad adjudicada Régimen Ordinario | Cantidad adjudicada IMSS- Bienestar | Cantidad Total Adjudicada | PMR | Porcentaje de descuento ofertado | Precio Adjudicado | Importe Adjudicado Régimen Ordinario | Importe Adjudicado IMSS- Bienestar | Importe total Adjudicado |
|----------|--------|-------------------------|---------------------------------------|-------------------------------------|---------------------------|----------|----------------------------------|-------------------|--------------------------------------|------------------------------------|--------------------------|
| 2 | 2 | Bata para Dama | 2,489 | 1,966 | 4,455 | \$300.00 | 2.00 | \$294.00 | \$731,766.00 | \$578,004.00 | \$1,309,770.00 |
| 26 | 43 | Filipina para Caballero | 6,942 | 0 | 6,942 | \$343.79 | 2.10 | \$336.57 | \$2,336,468.94 | 0 | \$2,336,468.94 |
| 27 | 44 | Filipina para Dama | 3,420 | 0 | 3,420 | \$349.57 | 2.10 | \$342.22 | \$1,170,392.40 | 0 | \$1,170,392.40 |
| Subtotal | | | | | | | | | \$7,489,168.00 | \$1,539,498.34 | \$9,028,666.34 |
| I.V.A. | | | | | | | | | \$1,197,786.88 | \$177,518.13 | \$1,375,305.01 |
| Total | | | | | | | | | \$8,686,954.88 | \$1,717,016.47 | \$10,403,971.35 |

MERAKI CTYC, S.A. DE C.V.

| Partida | Cédula | Descripción corta | Cantidad adjudicada Régimen Ordinario | Cantidad adjudicada Médicos Residentes | Cantidad adjudicada IMSS- Bienestar | Cantidad Total Adjudicada | PMR | Porcentaje de descuento ofertado | Precio adjudicado | Importe Adjudicado Régimen Ordinario | Importe Adjudicado Médicos Residentes | Importe Adjudicado IMSS- Bienestar | Importe total Adjudicado |
|---------|--------|-----------------------------|---------------------------------------|--|-------------------------------------|---------------------------|----------|----------------------------------|-------------------|--------------------------------------|---------------------------------------|------------------------------------|--------------------------|
| 8 | 8 | Bata para Dama | 58,203 | 10,783 | 6,257 | 84,243 | \$269.55 | 1.00 | \$266.85 | \$15,531,470.55 | \$2,795,033.55 | \$1,669,680.26 | \$22,996,184.36 |
| 14 | 14 | Traje Sastre para Caballero | 168 | 0 | 168 | \$2,358.30 | 1.20 | \$2,330.00 | \$391,440.00 | 0 | 0 | 0 | \$391,440.00 |

Durango No. 291, 5to. piso, Colonia Roma Norte, Alcaldía Cuauhtémoc, C. P. 06700, CDMX. Tel: (55) 5756 1700, extensión 14279

www.imss.gob.mx
2022 FIDECOM
MEXICO



GOBIERNO DE
MÉXICO



ANEXOS
DIVISIÓN DE CONTRATOS

DIRECCIÓN DE ADMINISTRACIÓN
Unidad de Adquisiciones
y Contratación de Bienes
y Contratación de Servicios
Coordinación Técnica de Bienes y Servicios
División de Bienes No Terapéuticos

ACTA CORRESPONDIENTE A LA CELEBRACIÓN DEL ACTO DE FALLO

LICITACIÓN PÚBLICA NACIONAL PRESENCIAL
LA-050GYRT20-PO03-2022

"ADQUISICIÓN DE BIENES DEL GRUPO 210 ROPA CONTRACTUAL PARA LA ZONA "B" RÉGIMEN ORDINARIO, MÉDICOS RESIDENTES Y UNIDAD DEL PROGRAMA IMSS BIENESTAR"

| Partida | Cédula | Descripción corta | Cantidad adjudicada Régimen Ordinario | Cantidad adjudicada Médicos Residentes | Cantidad adjudicada IMSS-Bienestar | Cantidad Total Adjudicada | PUV | Porcentaje de descuento ofertado | Precio Adjudicado | Importe Adjudicado Régimen Ordinario | Importe Adjudicado Médicos Residentes | Importe Adjudicado IMSS-Bienestar | Importe total Adjudicado |
|----------|--------|--|---------------------------------------|--|------------------------------------|---------------------------|------------|----------------------------------|-------------------|--------------------------------------|---------------------------------------|-----------------------------------|--------------------------|
| 21 | 23 | Fajina, Pantalón y Corro, para Dama | 429 | 0 | 0 | 429 | \$625.50 | 0.50 | \$622.37 | \$266,996.73 | 0 | 0 | \$266,996.73 |
| 22 | 28 | Molinetón para Caballero | 1,539 | 0 | 0 | 1,539 | \$1,072.10 | 1.20 | \$1,050.23 | \$1,615,154.97 | 0 | 0 | \$1,615,154.97 |
| 29 | 48 | Pantalón para Médico Residente Masculino | 0 | 19,916 | 0 | 19,916 | \$297.90 | 0.80 | \$295.37 | 0 | \$5,881,393.96 | 0 | \$5,881,393.96 |
| 30 | 49 | Pantalón para Médico Residente Femenino | 0 | 19,713 | 0 | 19,713 | \$234.00 | 0.80 | \$232.12 | 0 | \$4,575,781.56 | 0 | \$4,575,781.56 |
| 51 | 53 | Fajina para Caballero | 9,984 | 0 | 0 | 9,984 | \$346.37 | 0.80 | \$346.37 | \$3,450,158.08 | 0 | 0 | \$3,450,158.08 |
| 32 | 54 | Pantalón para Caballero | 15,558 | 0 | 210 | 15,768 | \$330.12 | 0.80 | \$327.47 | \$5,094,778.26 | 0 | \$66,769.70 | \$5,161,547.96 |
| Subtotal | | | | | | | | | | \$26,372,998.99 | \$15,735,269.07 | \$1,738,449.19 | \$43,846,717.25 |
| I.V.A. | | | | | | | | | | \$4,219,679.77 | \$2,577,803.05 | \$278,151.86 | \$7,015,634.68 |
| Total | | | | | | | | | | \$30,592,678.76 | \$18,313,072.12 | \$2,016,601.05 | \$50,922,351.93 |

[Handwritten signatures and notes]

Durango No. 231, 5to. piso, Colonia Roma Norte, Alcaldía Cuauhtémoc, C. P. 065700, CDMX. Tel. (55) 5726 1700, extensión 14279

www.imss.gob.mx
2022
No. 05/022



GOBIERNO DE
MÉXICO



DIRECCIÓN DE ADMINISTRACIÓN
Unidad de Adquisiciones
Coordinación de Adquisición de Bienes
y Contratación de Servicios
Coordinación Técnica de Bienes y Servicios
División de Bienes No Terapéuticos

ACTA CORRESPONDIENTE A LA CELEBRACIÓN DEL ACTO DE FALLO

LICITACIÓN PÚBLICA NACIONAL PRESENCIAL
LA-050GYR120-P003-2022

"ADQUISICIÓN DE BIENES DEL GRUPO 210 ROPA CONTRACTUAL PARA LA ZONA "B" RÉGIMEN ORDINARIO, MÉDICOS RESIDENTES Y UNIDAD DEL PROGRAMA IMSS BIENESTAR"

ORDITO E TRAMA, S.A. DE C.V.

| Partida | Cédula | Descripción corta | Cantidad adjudicada Régimen Ordinario | Cantidad adjudicada IMSS-Bienestar | Cantidad Total Adjudicada | PMR | Porcentaje de descuento ofertado | Precio Unitario Adjudicado | Importe Adjudicado Régimen Ordinario | Importe Adjudicado IMSS-Bienestar | Importe total Adjudicado |
|----------|--------|--------------------------|---------------------------------------|------------------------------------|---------------------------|------------|----------------------------------|----------------------------|--------------------------------------|-----------------------------------|--------------------------|
| 17 | 19 | Chamarras para Caballero | 1,862 | 73 | 1,935 | \$1,019.00 | 0.90 | \$1,009.82 | \$1,900,481.24 | \$73,716.86 | \$1,974,198.10 |
| 24 | 35 | Filipina para Dama | 14,334 | 0 | 14,334 | \$271.85 | 0.00 | \$269.40 | \$3,861,579.60 | 0 | \$3,861,579.60 |
| 33 | 55 | Faja | 10,815 | 11 | 10,826 | \$325.00 | 0.00 | \$322.07 | \$3,483,187.05 | \$3,542.77 | \$3,486,729.82 |
| Subtotal | | | | | | | | | \$9,243,247.89 | \$77,259.63 | \$9,320,507.52 |
| I.V.A. | | | | | | | | | \$1,479,239.66 | \$12,361.54 | \$1,491,601.20 |
| Total | | | | | | | | | \$10,722,487.55 | \$89,621.17 | \$10,812,108.72 |

PUNTO EUROPEO, S.A. DE C.V.

| Partida | Cédula | Descripción corta | Cantidad adjudicada Régimen Ordinario | Cantidad adjudicada IMSS-Bienestar | Cantidad Total Adjudicada | PMR | Porcentaje de descuento ofertado | Precio Unitario Adjudicado | Importe Adjudicado Régimen Ordinario | Importe Adjudicado IMSS-Bienestar | Importe total Adjudicado |
|---------|--------|-------------------|---------------------------------------|------------------------------------|---------------------------|----------|----------------------------------|----------------------------|--------------------------------------|-----------------------------------|--------------------------|
| 9 | 9 | Sueter Femenino | 62,844 | 13,690 | 76,534 | \$238.90 | 1.00 | \$237.50 | \$14,925,450.00 | \$3,251,375.00 | \$18,176,825.00 |

Carretera No. 201, Sta. Rosa, Colonia Roma Norte, Alcaldía Cuauhtémoc, C. P. 06700, CDMX. Tel. (55) 5726 1700, extensión 14279
www.imss.gob.mx
2022 FEB 20
SECRETARÍA DE ECONOMÍA



GOBIERNO DE
MÉXICO



ANEXOS
DIVISIÓN DE CONTRATOS

DIRECCIÓN DE ADMINISTRACIÓN
Unidad de Adquisiciones
Coordinación de Adquisición de Bienes
y Contratación de Servicios
Coordinación Técnica de Bienes y Servicios
División de Bienes No Terapéuticos

ACTA CORRESPONDIENTE A LA CELEBRACIÓN DEL ACTO DE FALLO

LICITACIÓN PÚBLICA NACIONAL PRESENCIAL
LA-050GYR120-P003-2022

"ADQUISICIÓN DE BIENES DEL GRUPO 210 ROPA CONTRACTUAL PARA LA ZONA "B" RÉGIMEN ORDINARIO, MÉDICOS RESIDENTES Y UNIDAD DEL PROGRAMA IMSS BIENESTAR"

| Partida | Cédula | Descripción corta | Cantidad adjudicada Régimen Ordinario | Cantidad adjudicada IMSS-Bienestar | Cantidad Total Adjudicada | PMR | Porcentaje de descuento ofertado | Precio Unitario Adjudicado | Importe Adjudicado Régimen Ordinario | Importe Adjudicado IMSS-Bienestar | Importe total Adjudicado |
|---------|--------|-------------------|---------------------------------------|------------------------------------|---------------------------|----------|----------------------------------|----------------------------|--------------------------------------|-----------------------------------|--------------------------|
| 10 | 10 | Suéter Masculino | 15,217 | 1,554 | 16,771 | \$240.90 | 1.00 | \$236.49 | \$3,629,102.33 | \$370,613.46 | \$3,999,715.79 |
| | | Subtotal | | | | | | | \$3,629,102.33 | \$3,621,988.46 | \$7,251,090.79 |
| | | I.V.A. | | | | | | | \$2,968,728.37 | \$379,518.35 | \$3,348,246.72 |
| | | Total | | | | | | | \$2,523,280.70 | \$4,201,506.81 | \$6,724,787.52 |

SERVICIOS GENERALES DE MANUFACTURA GM33, S.A. DE C.V.

| Partida | Cédula | Descripción corta | Cantidad adjudicada Régimen Ordinario | Cantidad adjudicada IMSS-Bienestar | Cantidad Total Adjudicada | PMR | Porcentaje de descuento ofertado | Precio Unitario Adjudicado | Importe Adjudicado Régimen Ordinario | Importe Adjudicado IMSS-Bienestar | Importe total Adjudicado |
|---------|--------|----------------------------------|---------------------------------------|------------------------------------|---------------------------|----------|----------------------------------|----------------------------|--------------------------------------|-----------------------------------|--------------------------|
| 5 | 5 | Filipina y Pantalón para Dama | 5,160 | 837 | 5,997 | \$594.00 | 0.30 | \$592.21 | \$3,055,803.60 | \$495,679.77 | \$3,551,483.37 |
| 19 | 21 | Camisa y Pantalón para Caballero | 6,982 | 7,552 | 14,534 | \$576.31 | 0.30 | \$574.58 | \$4,011,217.56 | \$4,339,228.76 | \$8,350,446.32 |
| 25 | 40 | Bata Plintory Pantalón para Dama | 6,474 | 0 | 6,474 | \$473.43 | 0.30 | \$473.43 | \$3,064,985.82 | 0 | \$3,064,985.82 |

[Handwritten signature and initials]



GOBIERNO DE
MÉXICO



DIRECCIÓN DE ADMINISTRACIÓN
Unidad de Adquisiciones
Coordinación de Adquisición de Bienes
y Contratación de Servicios
Coordinación Técnica de Bienes y Servicios
División de Bienes No Terapéuticos

ACTA CORRESPONDIENTE A LA CELEBRACIÓN DEL ACTO DE FALLO

LICITACIÓN PÚBLICA NACIONAL PRESENCIAL
LA-050GYR120-P003-2022
"ADQUISICIÓN DE BIENES DEL GRUPO 210 ROPA CONTRACTUAL PARA LA ZONA "B" RÉGIMEN ORDINARIO, MÉDICOS
RESIDENTES Y UNIDAD DEL PROGRAMA IMSS BIENESTAR"

| Partida | Cédula | Descripción corta | Cantidad adjudicada Régimen Ordinario | Cantidad adjudicada IMSS-Bienestar | Cantidad Total Adjudicada | PMR | Porcentaje de descuento ofertado | Precio Unitario Adjudicado | Importe Adjudicado Régimen Ordinario | Importe Adjudicado IMSS-Bienestar | Importe total Adjudicado |
|---------|--------|-------------------|---------------------------------------|------------------------------------|---------------------------|-----|----------------------------------|----------------------------|--------------------------------------|-----------------------------------|--------------------------|
| | | Subtotal | | | | | | \$10,112,505.98 | \$6,834,907.95 | | \$16,947,413.93 |
| | | I.V.A. | | | | | | \$1,621,201.12 | \$773,885.27 | | \$2,395,086.39 |
| | | Total | | | | | | \$11,733,707.10 | \$5,608,493.20 | | \$17,342,200.30 |

UNIFLOWERS, S.A. DE C.V.

| Partida | Cédula | Descripción corta | Cantidad adjudicada Régimen Ordinario | Cantidad adjudicada IMSS-Bienestar | Cantidad Total Adjudicada | PMR | Porcentaje de descuento ofertado | Precio Unitario Adjudicado | Importe Adjudicado Régimen Ordinario | Importe Adjudicado IMSS-Bienestar | Importe total Adjudicado |
|---------|--------|---|---------------------------------------|------------------------------------|---------------------------|----------|----------------------------------|----------------------------|--------------------------------------|-----------------------------------|--------------------------|
| 11 | 11 | Overol para Caballero | 9,587 | 1,572 | 11,159 | \$390.61 | 0.70 | \$586.47 | \$5,622,487.89 | \$921,930.84 | \$6,544,418.73 |
| 15 | 15 | Filipina, Pantalón, Corro y Mandil para Caballero | 8,220 | 0 | 8,220 | \$597.96 | 0.50 | \$594.97 | \$4,890,853.40 | 0 | \$4,890,853.40 |
| 18 | 20 | Camisa para Caballero | 3,462 | 146 | 3,608 | \$370.00 | 0.40 | \$368.52 | \$1,275,816.24 | \$53,803.92 | \$1,329,620.16 |
| 20 | 22 | Filipina, Pantalón y Corro para Caballero | 5,643 | 0 | 5,643 | \$600.00 | 0.80 | \$605.12 | \$3,414,692.16 | 0 | \$3,414,692.16 |



ACTA CORRESPONDIENTE A LA CELEBRACION DEL ACTO DE FALLO

LICITACION PUBLICA NACIONAL PRESENCIAL LA-050GYR120-P003-2022 "ADQUISICION DE BIENES DEL GRUPO 210 ROPA CONTRACTUAL PARA LA ZONA "B" REGIMEN ORDINARIO, MEDICOS RESIDENTES Y UNIDAD DEL PROGRAMA IMSS BIENESTAR"

Table with 7 columns: Partida, Cantidad adjudicada Regimen Ordinario, Cantidad adjudicada IMSS-Bienestar, Cantidad Total, PMR, Porcentaje descuento ofertado, Precio Unitario Adjudicado, Importe Adjudicado Regimen Ordinario, Importe Adjudicado IMSS-Bienestar, Importe total Adjudicado. Rows include Subtotal, I.V.A., and Total.

Lo anterior, considerando el porcentaje de descuento ofertado por cada licitante en su propuesta económica, misma que para los efectos del presente Fallo se tiene por reproducida en este apartado como sí a la letra se insertare.

La vigencia de la contratación será a partir del siguiente día hábil de la notificación del fallo y hasta el 31 de diciembre de 2022.

V. FIRMA DEL CONTRATO Y ENTREGA DE GARANTÍA.

Con base en lo señalado por el artículo 37 fracción V y 46 de la LAASSP, se informa a los licitantes adjudicados que a través de las personas que cuenten con las facultades para este efecto, deberán firmar los contratos correspondientes a través del módulo de formalización de instrumentos jurídicos del Sistema CompraNet el día 27 de septiembre de 2022 a las 17:00 horas o en su defecto dentro de los quince días naturales siguientes a la notificación del presente Fallo en términos del artículo 46 de la LAASSP. Para ello es necesario que a más tardar el día hábil siguiente a la emisión del presente Fallo, entregue a la División de Contratos dependiente de la Coordinación Técnica de Planeación y Contratos de este Instituto, ubicada en la Calle de Durango número 291, piso 10, Colonia Roma Norte, Demarcación Territorial Cuauhtémoc, C.P. 06700, la documentación requerida señalada en el numeral 3.5 "Contrato" de la Convocatoria, en concordancia con el Anexo 20 "Documentación legal solicitada para la elaboración de contratos" de la misma.



Handwritten signatures and initials at the bottom right of the page.



ACTA CORRESPONDIENTE A LA CELEBRACIÓN DEL ACTO DE FALLO

LICITACIÓN PÚBLICA NACIONAL PRESENCIAL

LA-050GYR120-P003-2022

"ADQUISICIÓN DE BIENES DEL GRUPO 210 ROPA CONTRACTUAL PARA LA ZONA "B" RÉGIMEN ORDINARIO, MÉDICOS RESIDENTES Y UNIDAD DEL PROGRAMA IMSS BIENESTAR"

Se les reitera a los licitantes que resultaron adjudicados, que para poder suscribir los contratos a través del referido Sistema, deberán acceder a la siguiente liga: <https://www.gob.mx/compranet/documentos/modulo-de-formalizacion-de-instrumentos-juridicos>; asimismo, para consultar la Guía de Registro de Empresas se podrá encontrar en https://compranetinfo.hacienda.gob.mx/descargas/Guia_de_registro_de_empresas_V3.pdf; por lo que para llevar a cabo el registro, es indispensable contar con la e. Firma vigente de la persona moral o física con actividad empresarial a la que se desea registrar.

Si ya se cuenta con registro en la Tienda Digital del Gobierno Federal (TDGF), ya no es necesario el registro de nueva cuenta, sólo se deberá verificar que los datos se encuentren actualizados.

En caso de que los licitantes adjudicados hubieran entregado toda la documentación requerida, podrá formalizar los contratos con anticipación a la fecha señalada, previa solicitud de los licitantes adjudicados y autorización por parte de la División de Contratos.

Asimismo, deberán entregar en la División de Contratos, a más tardar dentro de los 10 (diez) días naturales siguientes a la firma de los contratos, la garantía de cumplimiento **divisible** mediante fianza expedida por afianzadora debidamente constituida en términos de la Ley de Instituciones de Seguros y de Fianzas, por el 10% (diez por ciento) del importe total de los contratos, sin incluir el IVA a favor del Instituto Mexicano del Seguro Social. Si los interesados durante el citado periodo no firman los contratos por causas imputables a los mismos, la Convocante se apegará a lo previsto por el artículo 46 de la Ley.

En caso de no presentar la documentación y/o no formalizar los contratos, se procederá a informar al Órgano Interno de Control la no formalización de los mismos por causas imputables a los licitantes para que determine, en su caso, la sanción correspondiente.

Se hace mención que con fundamento en lo dispuesto en el artículo 37 de la Ley, con esta notificación de Fallo por el que se adjudican los contratos, las obligaciones derivadas de éste serán exigibles sin perjuicio de las obligaciones de las partes de firmarlos en el plazo y términos señalados en el presente fallo.

Handwritten signatures and initials at the top of the page.



ACTA CORRESPONDIENTE A LA CELEBRACIÓN DEL ACTO DE FALLO

LICITACIÓN PÚBLICA NACIONAL PRESENCIAL
LA-050GYR120-P003-2022

"ADQUISICIÓN DE BIENES DEL GRUPO 210 ROPA CONTRACTUAL PARA LA ZONA "B" RÉGIMEN ORDINARIO, MÉDICOS RESIDENTES Y UNIDAD DEL PROGRAMA IMSS BIENESTAR"

En atención al Decreto por el que se reforman y adicionan diversas disposiciones del Reglamento de la Ley de Adquisiciones, Arrendamientos y Servicios del Sector Público, publicado en el Diario Oficial de la Federación el 2 de junio de 2022, a continuación se indica el licitante adjudicado con su respectivo número de contrato:

| NÚMERO DE CONTRATO | RÉGIMEN | NOMBRE DEL LICITANTE ADJUDICADO | PARTIDA(S) ADJUDICADA(S) | IMPORTE POR PARTIDA ADJUDICADA SIN IVA | IMPORTE TOTAL DEL CONTRATO ADJUDICADO SIN IVA | PORCENTAJE DE GARANTÍA DE CUMPLIMIENTO | IMPORTE GARANTÍA DE CUMPLIMIENTO |
|--------------------|--------------------|--|--------------------------|--|---|--|----------------------------------|
| 120P00322001 | Ordinario | Am Cenit, S.A. de C.V. | 7 | \$16,651,971.54 | \$16,651,971.54 | 10% | \$1,665,197.15 |
| 120P00322002 | Médicos Residentes | Am Cenit, S.A. de C.V. | 7 | \$5,353,100.06 | \$5,353,100.06 | 10% | \$535,310.01 |
| 120P00322003 | IMSS Bienestar | Am Cenit, S.A. de C.V. | 7 | \$1,908,734.62 | \$1,908,734.62 | 10% | \$190,873.46 |
| 120P00322004 | Ordinario | Comercializadora Calzameda, S.A. de C.V. | 16 | \$232,606.44 | \$232,606.44 | 10% | \$23,260.64 |
| 120P00322005 | IMSS Bienestar | Comercializadora Calzameda, S.A. de C.V. | 16 | \$9,716.85 | \$9,716.85 | 10% | \$971.69 |
| 120P00322006 | Ordinario | Grupo Industrial Asad, S.A. de C.V. | 6 | \$40,901,939.82 | \$65,856,995.82 | 10% | \$6,585,699.58 |
| | | | 12 | \$24,955,056.00 | | | |
| 120P00322007 | IMSS Bienestar | Grupo Industrial Asad, S.A. de C.V. | 6 | \$13,614,033.69 | \$14,079,873.69 | 10% | \$1,407,987.37 |
| | | | 12 | \$405,840.00 | | | |
| 120P00322008 | Ordinario | Industrias Cannon, S.A. de C.V. | 23 | \$33,563,369.28 | \$33,563,369.28 | 10% | \$3,356,336.93 |
| | | | 23 | \$3,832,732.96 | | | |
| 120P00322009 | IMSS Bienestar | Industrias Cannon, S.A. de C.V. | 23 | \$3,832,732.96 | \$3,832,732.96 | 10% | \$383,273.30 |



Handwritten signature and initials



ACTA CORRESPONDIENTE A LA CELEBRACIÓN DEL ACTO DE FALLO

LICITACIÓN PÚBLICA NACIONAL PRESENCIAL
LA-050GYR120-P003-2022

"ADQUISICIÓN DE BIENES DEL GRUPO 210 ROPA CONTRACTUAL PARA LA ZONA "B" RÉGIMEN ORDINARIO, MÉDICOS RESIDENTES Y UNIDAD DEL PROGRAMA IMSS BIENESTAR"

| NÚMERO DE CONTRATO | RÉGIMEN | NOMBRE DEL LICITANTE ADJUDICADO | PARTIDA(S) ADJUDICADA(S) | IMPORTE POR PARTIDA ADJUDICADA SIN IVA | IMPORTE TOTAL DEL CONTRATO ADJUDICADO SIN IVA | PORCENTAJE DE GARANTÍA DE CUMPLIMIENTO | IMPORTE GARANTÍA DE CUMPLIMIENTO |
|--------------------|----------------|---------------------------------|--------------------------|--|---|--|----------------------------------|
| 120P00322010 | Ordinario | Industrias Moshe, S.A. de C.V. | 3 | \$5,805,000.00 | \$35,640,496.89 | 10% | \$3,564,049.69 |
| | | | 4 | \$6,616,733.40 | | | |
| | | | 13 | \$23,218,763.49 | | | |
| 120P00322011 | IMSS Bienestar | Industrias Moshe, S.A. de C.V. | 3 | \$71,010.00 | \$1,841,458.53 | 10% | \$184,145.85 |
| | | | 4 | \$78,664.80 | | | |
| | | | 13 | \$1,691,783.73 | | | |
| 120P00322012 | Ordinario | Magnocom, S.A. de C.V. | 28 | \$28,193,423.00 | \$42,875,029.28 | 10% | \$4,287,502.93 |
| | | | 34 | \$4,910,094.91 | | | |
| | | | 35 | \$4,880,760.57 | | | |
| | | | 36 | \$4,890,760.80 | | | |
| 120P00322013 | IMSS Bienestar | Magnocom, S.A. de C.V. | 28 | \$4,281,499.68 | \$4,281,499.68 | 10% | \$428,149.97 |
| | | | 1 | \$3,247,540.66 | | | |
| | | | 2 | \$731,766.00 | | | |
| 120P00322014 | Ordinario | Megracumu, S.A. de C.V. | 26 | \$2,336,468.94 | \$7,486,168.00 | 10% | \$748,616.80 |
| | | | 27 | \$1,170,392.40 | | | |
| | | | 1 | \$781,484.34 | | | |
| 120P00322015 | IMSS Bienestar | Megracumu, S.A. de C.V. | 2 | \$578,004.00 | \$1,359,468.34 | 10% | \$135,948.83 |
| | | | 1 | \$781,484.34 | | | |

20



GOBIERNO DE
MÉXICO



ANEXOS
DIVISIÓN DE CONTRATOS

DIRECCIÓN DE ADMINISTRACIÓN
Unidad de Adquisiciones
Coordinación de Adquisición de Bienes
y Contratación de Servicios
Coordinación Técnica de Bienes y Servicios
División de Bienes No Terapéuticos

ACTA CORRESPONDIENTE A LA CELEBRACIÓN DEL ACTO DE FALLO

LICITACIÓN PÚBLICA NACIONAL PRESENCIAL
LA-050GYR120-P003-2022

"ADQUISICIÓN DE BIENES DEL GRUPO 210 ROPA CONTRACTUAL PARA LA ZONA "B" RÉGIMEN ORDINARIO, MÉDICOS RESIDENTES Y UNIDAD DEL PROGRAMA IMSS BIENESTAR"

| NÚMERO DE CONTRATO | RÉGIMEN | NOMBRE DEL LICITANTE ADJUDICADO | PARTIDA(S) ADJUDICADA(S) | (IMPORTE POR PARTIDA ADJUDICADA SIN IVA) | IMPORTE TOTAL DEL CONTRATO ADJUDICADO SIN IVA | PORCENTAJE DE GARANTÍA DE CUMPLIMIENTO | IMPORTE GARANTÍA DE CUMPLIMIENTO |
|--------------------|--------------------|---------------------------------|--------------------------|--|---|--|----------------------------------|
| 120P00322016 | Ordinario | Meraki CTYC, S.A. de C.V. | 8 | \$15,531,470.55 | \$26,372,998.59 | 30% | \$2,637,299.86 |
| | | | 14 | \$391,440.00 | | | |
| | | | 21 | \$266,996.73 | | | |
| | | | 22 | \$1,630,154.97 | | | |
| | | | 31 | \$3,458,158.08 | | | |
| | | | 32 | \$5,094,778.26 | | | |
| 120P00322017 | Médicos Residentes | Meraki CTYC, S.A. de C.V. | 8 | \$5,279,093.55 | \$15,736,269.07 | 10% | \$1,573,626.91 |
| | | | 29 | \$5,881,393.96 | | | |
| | | | 30 | \$4,575,781.56 | | | |
| 120P00322018 | IMSS Bienestar | Meraki CTYC, S.A. de C.V. | 8 | \$1,669,680.45 | \$1,738,449.15 | 10% | \$173,844.92 |
| | | | 32 | \$68,768.70 | | | |
| 120P00322019 | Ordinario | Ordito e Trama, S.A. de C.V. | 17 | \$1,900,481.24 | \$9,245,247.89 | 10% | \$924,524.79 |
| | | | 24 | \$3,861,579.60 | | | |
| | | | 33 | \$3,483,187.05 | | | |
| 120P00322020 | IMSS Bienestar | Ordito e Trama, S.A. de C.V. | 17 | \$73,716.86 | \$77,259.63 | 10% | \$7,725.96 |
| | | | 33 | \$3,542.77 | | | |



GOBIERNO DE
MÉXICO



DIRECCIÓN DE ADMINISTRACIÓN
Unidad de Adquisiciones
Coordinación de Adquisición de Bienes
y Contratación de Servicios
Coordinación Técnica de Bienes y Servicios
División de Bienes No Terapéuticos

ACTA CORRESPONDIENTE A LA CELEBRACIÓN DEL ACTO DE FALLO

LICITACIÓN PÚBLICA NACIONAL PRESENCIAL
LA-050GYR120-P003-2022
"ADQUISICIÓN DE BIENES DEL GRUPO 210 ROPA CONTRACTUAL PARA LA ZONA "B" RÉGIMEN ORDINARIO, MÉDICOS
RESIDENTES Y UNIDAD DEL PROGRAMA IMSS BIENESTAR"

| NÚMERO DE CONTRATO | RÉGIMEN | NOMBRE DEL LICITANTE ADJUDICADO | PARTIDA(S) ADJUDICADA(S) | IMPORTE POR PARTIDA ADJUDICADA SIN IVA | IMPORTE TOTAL DEL CONTRATO ADJUDICADO SIN IVA | PORCENTAJE DE GARANTÍA DE CUMPLIMIENTO | IMPORTE GARANTÍA DE CUMPLIMIENTO |
|--------------------|----------------|---|--------------------------|--|---|--|----------------------------------|
| 120P00322021 | Ordinario | Punto Europeo, S.A. de C.V. | 9 | \$14,925,450.00 | \$18,554,552.33 | 10% | \$1,855,455.23 |
| | | | 10 | \$3,629,102.33 | | | |
| 120P00322022 | IMSS Bienestar | Punto Europeo, S.A. de C.V. | 9 | \$3,251,375.00 | \$3,621,988.46 | 10% | \$362,198.85 |
| | | | 10 | \$370,613.46 | | | |
| 120P00322023 | Ordinario | Servicios Generales de Manufactura GM33, S.A. de C.V. | 5 | \$3,055,803.60 | \$10,132,506.98 | 10% | \$1,013,250.70 |
| | | | 19 | \$4,011,717.56 | | | |
| | | | 25 | \$3,064,985.82 | | | |
| 120P00322024 | IMSS Bienestar | Servicios Generales de Manufactura GM33, S.A. de C.V. | 5 | \$495,679.77 | \$4,834,907.93 | 10% | \$483,490.79 |
| | | | 19 | \$4,339,228.16 | | | |
| 120P00322025 | Ordinario | Uniflowers, S.A. de C.V. | 11 | \$5,622,487.89 | \$15,203,649.69 | 10% | \$1,520,364.97 |
| | | | 15 | \$4,890,653.40 | | | |
| | | | 18 | \$1,275,816.24 | | | |
| | | | 20 | \$3,414,692.16 | | | |
| 120P00322026 | IMSS Bienestar | Uniflowers, S.A. de C.V. | 11 | \$921,930.84 | \$975,734.76 | 10% | \$97,573.48 |
| | | | 18 | \$53,803.92 | | | |

032

D.

Durango No. 201, 5to. piso, Colonia Roma Norte, Alcaldía Cuauhtémoc, C. P. 06700, CDMX. Tel. (55) 5726 1700, extensión 16279

www.imss.gob.mx
2022 FIBRES
MAYO



GOBIERNO DE
MÉXICO



ANEXOS
DIVISIÓN DE CONTRATOS

DIRECCIÓN DE ADMINISTRACIÓN
Unidad de Adquisiciones
Coordinación de Adquisición de Bienes
y Contratación de Servicios
Coordinación Técnica de Bienes y Servicios
División de Bienes No Terapéuticos

ACTA CORRESPONDIENTE A LA CELEBRACIÓN DEL ACTO DE FALLO

LICITACIÓN PÚBLICA NACIONAL PRESENCIAL
LA-050GYR120-P003-2022
"ADQUISICIÓN DE BIENES DEL GRUPO 210 ROPA CONTRACTUAL PARA LA ZONA "B" RÉGIMEN ORDINARIO, MÉDICOS RESIDENTES Y UNIDAD DEL PROGRAMA IMSS BIENESTAR"

La vigencia de los contratos derivados de este procedimiento de Licitación Pública Nacional Presencial LA-050GYR120-P003-2022 para la "Adquisición de bienes del grupo 210 Ropa Contractual para la Zona "B" Régimen Ordinario, Médicos Residentes y Unidad del Programa IMSS Bienestar", será a partir del siguiente día hábil de la notificación del Fallo y hasta el 31 de diciembre de 2022.

VI. NOMBRE Y CARGO DEL SERVIDOR PÚBLICO QUE EMITE EL FALLO Y DE QUIENES SON RESPONSABLES DE LAS EVALUACIONES.

En cumplimiento con lo establecido por el artículo 37 fracción VI de la LAASSP, se señala que este fallo es emitido por la Lic. Patricia Facio Juárez, Titular de la División de Bienes No Terapéuticos, de conformidad con las facultades conferidas por el artículo 2 fracción I del RLAASSP, así como el numeral 5.3.8 inciso a) de las POBALINES, en correlación con el numeral 7.1.3.1.1.3 del Manual de Organización de la Dirección de Administración.

De conformidad con el artículo 2 fracción III del RLAASSP, los numerales 4.25 inciso f), 4.39 primer párrafo y 5.3.9 inciso a) de las POBALINES, así como del numeral 4.2.2.1.16 del Manual, los servidores públicos responsables de efectuar la Evaluación Técnica de las proposiciones presentadas es el Lic. Raúl Martínez Galindo, Titular de la División de Comisiones Nacionales Mixtas, adscrito a la Coordinación de Relaciones Laborales, así como el Lic. Gerardo Carmona Pineda, Representante Institucional ante la Comisión Nacional Mixta de Ropa de Trabajo y Uniformes y la Representante Sindical ante la Comisión Nacional Mixta de Ropa de Trabajo y Uniformes. Mtra. Verónica Moreno Arteaga, en su calidad de Área Técnica.

Por lo que respecta a la evaluación legal-administrativa y económica de las proposiciones presentadas, fue efectuada por la Lic. Patricia Facio Juárez, Titular de la División de Bienes No Terapéuticos, de la Coordinación Técnica de Bienes y Servicios, adscrita a la Coordinación de Adquisición de Bienes y Contratación de Servicios, de conformidad con los numerales 4.39 primer párrafo y 5.3.10 inciso a) de las POBALINES, así como de los numerales 4.2.2.1.15 y 4.2.2.1.17 del Manual.



2022
MEXICO



GOBIERNO DE
MÉXICO



DIRECCIÓN DE ADMINISTRACIÓN
Unidad de Adquisiciones
Coordinación de Adquisición de Bienes
y Contratación de Servicios
Coordinación Técnica de Bienes y Servicios
División de Bienes No Terapéuticos

ACTA CORRESPONDIENTE A LA CELEBRACIÓN DEL ACTO DE FALLO

LICITACIÓN PÚBLICA NACIONAL PRESENCIAL
LA-050CYR120-P003-2022

"ADQUISICIÓN DE BIENES DEL GRUPO 210 ROPA CONTRACTUAL PARA LA ZONA "B" RÉGIMEN ORDINARIO, MÉDICOS
RESIDENTES Y UNIDAD DEL PROGRAMA IMSS BIENESTAR"

VII. CIERRE DEL ACTA.

Una vez que se dio lectura al Fallo, se consultó a los asistentes si tenían algún comentario u observación, por lo que en uso de la palabra el representante del Órgano Interno de Control en el Instituto Mexicano del Seguro Social, señaló que corresponde a las áreas requirente y técnica, en términos de los artículos 37 de la LAASSP y, 2 de su Reglamento, en correlación con el numeral 5.3.9, inciso a) de las Políticas, Bases y Lineamientos en Materia de Adquisiciones, Arrendamientos y Servicios del Instituto Mexicano del Seguro Social, verificar que los bienes que se evaluaron cumplen con la Convocatoria y sus anexos, con las precisiones de la Junta de aclaraciones y si las proposiciones que se presentaron cumplen con lo anterior, que se cuente con el debido sustento en los desechamientos, que en su caso, se hayan determinado atendiendo los principios de economía, eficacia, eficiencia, imparcialidad, honradez y transparencia a fin de evitar el favorecer a algún licitante. Asimismo, señala que es responsabilidad del área contratante y/o técnica, la evaluación que se realizó para la emisión del presente Acto de Fallo de conformidad con el artículo 36 Bis de la Ley de Adquisiciones, Arrendamientos y Servicios del Sector Público, en concordancia con los numerales 4.2.2.15, 4.2.2.16 y 4.2.2.17 del Acuerdo por el que se expide el Manual Administrativo de Aplicación General en Materia de Adquisiciones, Arrendamientos y Servicios del Sector Público, siendo todo lo que desea manifestar.

El resto de los presentes manifestaron no tener algún comentario u observación.

Para efectos de la notificación personal, en este acto se le hace entrega de una copia de la presente acta y sus anexos, con acuse de recibo, a los licitantes asistentes, y en términos de los artículos 37 Bis de la LAASSP y 49 del RLAASSP, y se informa que a partir de esta fecha, se pone a disposición, copia de esta acta en el mural de comunicación dispuesto en la División de Bienes No Terapéuticos, ubicada en la Calle de Durango número 291, piso 5, Colonia Roma Norte, Demarcación Territorial Cuauhtémoc, C.P. 06700, Ciudad de México, por un término no menor de 5 (cinco) días hábiles, siendo de la exclusiva responsabilidad de los licitantes acudir a enterarse de su contenido y obtener en su caso, copia de la misma.

Asimismo, considerando los principios de máxima publicidad y transparencia, dicha acta se publicará en el sitio de internet del Instituto, en la página <http://www.imss.gob.mx/>, así como en la dirección electrónica de CompraNet <https://compranet.hacienda.gob.mx/web/login.html>, esto último, dada la reanudación de la plataforma, de acuerdo al comunicado

Numeral No. 29, Ste. 0150, Colonia Roma Norte, Alcaldía Cuauhtémoc, C. P. 06700, CDMX, Tel. (55) 5728 1700, extensión 14279





ACTA CORRESPONDIENTE A LA CELEBRACIÓN DEL ACTO DE FALLO

LICITACIÓN PÚBLICA NACIONAL PRESENCIAL
LA-050GYR120-PO03-2022
"ADQUISICIÓN DE BIENES DEL GRUPO 210 ROPA CONTRACTUAL PARA LA ZONA "B" RÉGIMEN ORDINARIO, MÉDICOS
RESIDENTES Y UNIDAD DEL PROGRAMA IMSS BIENESTAR"

mediante oficio No. OM/UPCP/086/2022, de fecha 01 de agosto de 2022, emitido por la Oficialía Mayor de la Secretaría de Hacienda y Crédito Público, publicado en el Sistema.

No existiendo más que hacer constar, se dio por terminado el presente acto de Fallo siendo las 17:44 horas del día 12 de septiembre de 2022, firmando al margen y al calce para la debida constancia y efectos legales procedentes, los que intervienen en este evento, en todas y cada una de sus hojas, sin que la falta de firma de alguno de ellos reste validez al acta, quienes reciben copia de la misma.

La presente acta consta de 48 (cuarenta y ocho) hojas y 2 (dos) anexos, consistentes en 68 (sesenta y ocho) hojas.

POR EL INSTITUTO MEXICANO DEL SEGURO SOCIAL:

| Nombre | Cargo | Firma | Rúbrica |
|--------------------------------|--|-------|---------|
| Lic. Patricia Facio Juárez | Titular de la División de Bienes No Terapéuticos | | |
| C.P. Enrique Amaya Hernández | Titular de la División de Planeación de Bienes No Terapéuticos (Representante del Área Requirente) | | |
| C. Jorge Vicente Montaña Islas | Representante del Área Requirente Representante de la Unidad IMSS-BIENESTAR | | |





ACTA CORRESPONDIENTE A LA CELEBRACIÓN DEL ACTO DE FALLO

LICITACIÓN PÚBLICA NACIONAL PRESENCIAL
LA-050GYR120-P003-2022

"ADQUISICIÓN DE BIENES DEL GRUPO 210 ROPA CONTRACTUAL PARA LA ZONA "B" RÉGIMEN ORDINARIO, MÉDICOS RESIDENTES Y UNIDAD DEL PROGRAMA IMSS BIENESTAR"

| Nombre | Cargo | Firma | Rúbrica |
|----------------------------------|---|-------|---------|
| Lic. Raúl Martínez Galindo | Titular de la División de Comisiones Nacionales Mixtas (Área Técnica) | | |
| Lic. Gerardo Carmona Pineda | Representante Institucional ante la Comisión Nacional Mixta de Ropa de Trabajo y Uniformes (Representante del Área Técnica) | | |
| Mtra. Verónica Moreno Arteaga | Representante Sindical ante la Comisión Nacional Mixta de Ropa de Trabajo y Uniformes (Representante del Área Técnica) | | |
| Lic. Mayra Selene García Aguilar | Representante de la Coordinación de Legislación y Consulta | | |

POR EL ÓRGANO INTERNO DE CONTROL

| Nombre | Cargo | Firma | Rúbrica |
|----------------------------------|--|-------|---------|
| Lic. Sergio Emilio Segura Ortega | Representante del Órgano Interno de Control en el IMSS | | |



GOBIERNO DE
MÉXICO



ANEXOS
DIVISIÓN DE CONTRATOS

DIRECCIÓN DE ADMINISTRACIÓN
Unidad de Adquisiciones
Coordinación de Adquisición de Bienes
y Contratación de Servicios
Coordinación Técnica de Bienes y Servicios
División de Bienes No Terapéuticos

ACTA CORRESPONDIENTE A LA CELEBRACIÓN DEL ACTO DE FALLO

LICITACIÓN PÚBLICA NACIONAL PRESENCIAL
LA-050GYR120-P003-2022
"ADQUISICIÓN DE BIENES DEL GRUPO 210 ROPA CONTRACTUAL PARA LA ZONA "B" RÉGIMEN ORDINARIO, MÉDICOS
RESIDENTES Y UNIDAD DEL PROGRAMA IMSS BIENESTAR"

POR LOS LICITANTES

Para efectos de la notificación personal, se hace constar que en este acto se les hace entrega de una copia de la presente acta y sus anexos, con acuse de recibo, a los licitantes asistentes, lo anterior en términos del artículo 35, fracción I, de la Ley Federal de Procedimiento Administrativo, en sustitución de la publicación en CompraNet.

| No. | NOMBRE, RAZÓN o DENOMINACIÓN SOCIAL | NOMBRE DEL REPRESENTANTE / PARTICIPANTE | FIRMA | Rúbrica |
|-----|---------------------------------------|---|-------------------------|-------------------------|
| 1 | UICATEN, S.A. DE C.V. | Juan Simón Aguilar | [Handwritten Signature] | [Handwritten Signature] |
| 2 | GRUPO INDUSTRIAL ASAN S.D. DE C.V. | Juicio Cesón Rendon Lopez | [Handwritten Signature] | [Handwritten Signature] |
| 3 | Industrias Moshe S de C.V. | Cira Lidia Cervantes Vazquez | [Handwritten Signature] | [Handwritten Signature] |



ACTA CORRESPONDIENTE A LA CELEBRACIÓN DEL ACTO DE FALLO

LICITACIÓN PÚBLICA NACIONAL PRESENCIAL
LA-050GYR120-P003-2022
"ADQUISICIÓN DE BIENES DEL GRUPO 210 ROPA CONTRACTUAL PARA LA ZONA "B" RÉGIMEN ORDINARIO, MÉDICOS
RESIDENTES Y UNIDAD DEL PROGRAMA IMSS BIENESTAR"

| No. | NOMBRE, RAZÓN o DENOMINACIÓN SOCIAL | NOMBRE DEL REPRESENTANTE/ PARTICIPANTE | FIRMA | Rúbrica |
|-----|--|---|-------|---------|
| 4 | UNIFLOWERS, S.A. de C.V. | Rodolfo Flores Lechuga | | |
| 5 | servicios Generales de Manufactura GYM33 SA | Salvador Guzman Mendez | | |

Las firmas que anteceden son del Acta correspondiente a la celebración del acto de Fallo de la Licitación Pública Nacional Presencial No. LA-050GYR120-P003-2022, para la "Adquisición de bienes del grupo 210 Ropa Contractual para la Zona "B" Régimen Ordinario, Médicos Residentes y Unidad del Programa IMSS Bienestar"





INSTITUTO MEXICANO DEL SEGURO SOCIAL
DIRECCIÓN DE ADMINISTRACIÓN
UNIDAD DE ADQUISICIONES
COORDINACIÓN DE ADQUISICIÓN DE BIENES Y
CONTRATACIÓN DE SERVICIOS
COORDINACIÓN TÉCNICA DE PLANEACIÓN Y CONTRATOS

Contrato Número
120P00322014
Registro SAI
U220460

ANEXO 4 (CUATRO)

"JUNTA DE ACLARACIONES, LA CUAL SE ENCUENTRA DISPONIBLE PARA SU CONSULTA EN EL PORTAL DE COMPRAS GUBERNAMENTALES COMPRANET"

ANEXOS
DIVISIÓN DE CONTRATOS

DIVISIÓN DE CONTRATOS
NIVEL CENTRAL

SIN TEXTO

DATE: 10/10/2019
TIME: 10:10:10

GOBIERNO DE
MÉXICO



Dirección de Administración
Unidad de Adquisiciones
Coordinación de Adquisición de Bienes y
Contratación de Servicios
Coordinación Técnica de Planeación y Contratos
División de Contratos

“JUNTA DE ACLARACIONES”, LA CUAL
SE ENCUENTRA DISPONIBLE PARA
SU CONSULTA EN EL PORTAL DE
COMPRAS GUBERNAMENTALES
COMPRANET.

ANEXOS
DIVISIÓN DE CONTRATOS



Ricardo
2022 Flores
Año de
Magón

PRESENCIA DE LA REVOLUCIÓN SOCIAL

SIN TEXTO