

"2017 AÑO DEL CENTENARIO DE LA PROMULGACIÓN DE LA CONSTITUCIÓN POLÍTICA DE LOS ESTADOS UNIDOS MEXICANOS"

Tuxtla Gutiérrez, Chiapas a 11 de septiembre de 2017  
Oficio 070101200200/SA/192/2017

LIC. GIBRAN ALEJANDRO DE LA TORRE GONZALEZ  
DELEGADO FEDERAL DEL IMSS EN CHIAPAS  
TAPACHULA, CHIAPAS.

Por este medio me permito hacer de su conocimiento la información solicitada en correo electrónico del 10 de septiembre de 2017 signado por el Lic. José Luis Mendez Pérez, referente a la constancia de afectación que emitirá Protección Civil Estatal.

- 1.- Nombre del Director: **Dra. Evelina Morales Pérez.**
- 2.- Nombre de la Institución: **Hospital General de Zona No. 2 del Instituto Mexicano del Seguro Social.**
- 3.- Domicilio: **Calzada Emilio Rabasa S/N, Colonia Centro, Tuxtla Gutiérrez, Chiapas Código Postal 29000**
- 4.- Fecha de inicio de operación del inmueble: **Abril de 1975**
- 5.- Antigüedad del inmueble: **42 años**
- 6.- Historial de eventos, siniestros ó catástrofes:  
**Sismo de 6.0° Richter de fecha 20 de mayo de 2017 12:58 horas, epicentro al noroeste de Cintalapa de Figueroa, Chiapas;**  
**Sismo de 6.8° Richter de fecha 14 de junio de 2017 02:29 horas, epicentro Ciudad Hidalgo, Chiapas;**  
**Lluvia torrencial de fecha 23 de junio de 2017 18:10 horas 70 ml por segundo y fuertes vientos.**

Se adjunta oficio 070101200200D.C.215/2017 por medio del cual se dan a conocer las afectaciones al HGZ 2 durante el sismo DE 8.2° Richter acontecido el día 07 de septiembre de 2017 a las 23:49 horas con epicentro al suroeste de Pijijiapan Chiapas.

Sin otro asunto que tratar, me despido de usted enviándole un cordial saludo.

ATENTAMENTE  
"Seguridad y Solidaridad Social"

DRA. EVELINA MORALES PEREZ  
DIRECTORA DEL HGZ No. 2

Con copia para: Lic. Adrian Cesar Torres Méndez.- Jefe de Servicios Jurídicos.- Tapachula, Chiapas.



TUXTLA GUTIÉRREZ, CHIAPAS; SEPTIEMBRE 11 DEL 2017.  
OFICIO NÚM.: 070101 20 0200 D.C. 215/2017.

**LIC. GIBRAN ALEJANDRO DE LA TORRE GONZALEZ  
DELEGADO FEDERAL EN LA DELEGACION CHIAPAS  
TAPACHULA, CHIAPAS.**

Mediante el presente, tengo a bien informar la situación que prevalece en el inmueble del H.G.Z. N° 2, esto debido al Evento Perturbador que se suscitó el día 07 de Septiembre del 2017, Sismo con magnitud de **8.1°** en la escala de Richter, con Epicentro Latitud 14.97° y Longitud -93.94°, localizado a 111 km al Suroeste de Pijijiapan, Chiapas, profundidad 10 km; mismo que ocurrió a las 23:49 p.m., seguido de lluvia torrencial (Precipitación Pluvial).

NOMBRE DEL DIRECTOR	DRA. EVELINA MORALES PEREZ
UNIDAD	HOSPITAL GENERAL DE ZONA N° 2
DOMICILIO	CALZADA EMILIO RABAZA S/N.
FECHA DE OPERACIÓN DEL INMUEBLE	ABRIL DE 1975

Se realiza un recorrido en el inmueble de este Hospital de Segundo Nivel, y se pudo apreciar que en diferentes áreas; debido al sismo existieron deterioros en:

- ✓ **DAÑOS EN DUCTERIA PARA AIRE ACONDICIONADO**, LOCALIZADOS EN LAS ÁREAS DE PASILLO ADMISIÓN HOSPITALARIA, RAYOS "X", QUIRÓFANOS, PASILLO DE URGENCIAS, CONSULTORIO DE NEFROLOGÍA, SERVICIO DE LABORATORIO, FARMACIA, JEFATURA DE ENFERMERIA
- ✓ **DAÑOS EN MUROS CON ACABADOS VÍTREOS**, EN LAS ÁREAS DE PASILLO DE RAYOS "X", ACCESO A QUIMIOTERAPIA, SÉPTICO DE HEMODIÁLISIS, HEMODIALISIS, INHALOTERAPIA, PASILLO DE INHALOTERAPIA, ÁREA DE BANCO DE SANGRE, ÁREA DE HEMATOLOGÍA, ÁREA DE COMPATIBILIDAD, SERVICIO DE LAVANDERIA, SALA DE ESPERA GINECOLOGIA Y OBSTETRICIA, EDIFICIO DE TORRE HOSPITALARIA, SERVICIO DE PATOLOGIA, URGENCIAS PRIMER CONTACTO, URGENCIAS OBSERVACION.
- ✓ **DAÑOS EN REPELLO EN MUROS**, EN LAS ÁREAS DE: CONSULTORIO DE NEFROLOGÍA, CONSULTORIO DE DIÁLISIS, CUARTO DE CONTROL DE LA SALA 2 DE "RX", VESTIDOR DE ENFERMERÍA, VESTIBULO DE EDUCACION MEDICA (FRENTE AL AUDITORIO), EDUCACION MEDICA, SALA DE JUNTAS ENFERMERÍA Y TRABAJO SOCIAL, AREA DE ESPECIALIDADES PLANTA BAJA, TORRE HOSPITALARIA, FACHADA EDIFICIO DE CUERPO DE GOBIERNO, CONSULTORIO DE NEFROLOGIA, EDIFICIO DE FINANZAS.
- ✓ **DAÑOS EN PLAFÓN**, DE LAS ÁREAS DE CUARTO DE CONTROL DE LA SALA 2 DE "RX", VESTIDOR DE ENFERMERÍA, SERVICIO DE PATOLOGÍA, SÓTANO ÁREA DE VESTIDORES, SALA DE ESPERA LABORATORIO, PASILLO INTERNO DE LABORATORIO, BANCO DE SANGRE, AFÉRESIS, EDUCACION MEDICA, C.E.Y.E, EDIFICIO DE TORRE HOSPITALARIA.
- ✓ **DAÑOS EN CRISTALES**, DE LAS ÁREAS DE: C.E.Y.E, SERVICIO DE NUTRICIÓN (COCINA) Y REPRESENTACIÓN SINDICAL.
- ✓ **DAÑOS EN TANQUE RECOLECTOR DE AGUAS RESIDUALES.**
- ✓ **DAÑO EN PISO VITREO**, VESTIDOR DE ENFERMERÍA, C.E.Y.E., SERVICIO DE LAVANDERIA.
- ✓ **DESPRENDIMIENTO DE CANTERA DE MURO LATERAL DE EDIFICIO DE TORRE HOSPITALARIA.**
- ✓ **DAÑO EN PIEDRAS DE PISO DEL AREA DE PATIO DE MANIOBRAS.**



OFICIO NÚM.: 070101 20 0200 D.C. 215/2017.

**DAÑOS EN DUCTERIA PARA AIRE ACONDICIONADO:**

No	AREA	ML
01	PASILLO DE ADMISION HOSPITALARIA	12.00
02	RAYOS "X" - QUIROFANOS	35.00
04	PASILLOS INTERIORES DE URGENCIAS	53.00
05	PASILLOS INTERIORES DE QUIROFANO - URGENCIAS	15.00
06	CONSULTORIO DE NEFROLOGÍA	05.00
07	SERVICIO DE LABORATORIO.	13.00
<b>TOTAL</b>		<b>133.00</b>

**DAÑOS EN MUROS (VITREO / APLANADO)**

No	AREA	M2
01	PASILLO RAYOS "X"	20.00
02	ACCESO A QUIMIOTERAPIA	08.00
03	SÉPTICO DE HEMODIÁLISIS	06.00
04	ÁREA DE BANCO DE SANGRE	15.00
05	ÁREA DE HEMATOLOGÍA	18.00
06	ÁREA DE COMPATIBILIDAD	06.00
07	AREA INTERIOR DE HEMODIALISIS	24.00
08	TORRE HOSPITALARIA	18.00
09	INHALOTERAPIA	08.00
10	URGENCIAS VALORACION Y OBSERVACION	10.00
<b>TOTAL</b>		<b>133.00</b>

**DAÑOS EN REPELLO EN MUROS**

No	AREA	M2
01	CONSULTORIO DE NEFROLOGÍA	03.00
02	CONSULTORIO DE DIÁLISIS	04.00
03	CUARTO DE CONTROL DE LA SALA 2 DE "RX"	01.00
04	VESTIDOR DE ENFERMERÍA	01.00
05	VESTIBULO DE EDUCACION MEDICA	08.00
06	EDUCACION MEDICA	23.00
07	SALA DE JUNTAS ENFERMERÍA Y TRABAJO SOCIAL.	04.00
08	ESPECIALIDADES PLANTA BAJA	14.00
09	TOCOCIRUGIA	08.00
<b>TOTAL</b>		<b>66.00</b>

**DAÑOS EN PLAFON**

No	AREA	M2
01	CUARTO DE CONTROL DE LA SALA 2 DE "RX"	03.00
02	VESTIDOR DE ENFERMERÍA	19.00
03	SERVICIO DE PATOLOGÍA	09.00
04	SÓTANO ÁREA DE VESTIDORES	16.00
05	SALA DE ESPERA LABORATORIO	04.00
06	PASILLO INTERNO DE LABORATORIO	11.00
07	BANCO DE SANGRE	23.00
08	AFÉRESIS	04.00
09	EDUCACION MEDICA	04.00
10	C.E.Y.E.	04.00
11	TORRE HOSPITALARIA	12.00
<b>TOTAL</b>		<b>109.00</b>



**DAÑOS EN CRISTALES**

No	AREA	M2
01	C.E.Y.E	02.00
02	SERVICIO DE NUTRICIÓN (COCINA)	05.00
03	REPRESENTACIÓN SINDICAL	01.00
04	PUERTA DE ACCESO A TOMOGRAFIA	01.00
05	TORRES HOSPITALARIA ACCESO ESCALERAS	04.00
06	BODEGA DE CONSERVACION AREA DE CISTERNAS	08.00
<b>TOTAL</b>		<b>21.00</b>

**DAÑOS EN TANQUE RECOLECTOR DE AGUAS RESIDUALES**

No	AREA	M2
01	TANQUE RECOLECTOR DE AGUAS RESIDUALES	12.00
<b>TOTAL</b>		<b>12.00</b>

**DAÑO EN PISO VITREO**

No	AREA	M2
01	VESTIDOR DE ENFERMERIA	09.00
02	SERVICIO DE LAVANDERIA	28.00
03	SERVICIO DE C.E.Y.E	30.00
<b>TOTAL</b>		<b>67.00</b>

**EDIFICIO DE TORRE HOSPITALARIA.  
TERCER PISO CIRUGIA:**

- CUBICULOS 301 AL 308 PLAFON DETERIORADO EN LAS ORILLAS (ABIERTAS)
- DETERIORO EN BAÑO LADO ORIENTE, AZULEJOS AGRIETADOS EN PAREDES.
- DESCANSO DE ESCALERAS, SE ENCUENTRAN LAS PAREDES AGRIETADAS.
- SEPTICO LADO PONIENTE PASILLO AGRIETADO.
- BAÑO PACIENTES LADO PONIENTE GRIETA QUE PASA AL CUBICULO ADYACENTE C-321 Y C-322
- GRIETA EN PASILLO FRENTE A CUBICULO 321.
- CENTRAL DE ENFERMERAS GRIETA EN PARED.
- GRIETA AL FONDO DE CUBICULO 327.
- GRIETAS EN PARED DE CUBICULOS 328 AL 330.
- GRIETAS EN CUARTO DE DESCANSO DE MEDICOS LADO PONIENTE.

**SEGUNDO PISO MEDICINA INTERNA:**

- GRIETA EN PARED DE BAÑO PACIENTE LADO ORIENTE, AZULEJO AGRIETADO.
- CENTRAL DE ENFERMERIA, PREPARACION DE MEDICAMENTOS GRIETA Y AZULEJOS CAIDOS.
- CUBILOS 216 Y 217 GRIETA EN PARED.
- BAÑO PACIENTES LADO PONIENTE CON GRIETA EN PARED Y AZULEJOS DAÑADOS.
- DESCANSO DE ESCALERA PARED AGRIETADA.



**PRIMER PISO GINECOLOGIA, PEDIATRIA Y UCIN:**

- DESCANSO DE ESCALERA PARED AGRIETADA.
- UCIN COLUMNAS (CASTILLOS) CON GRIETAS.
- NETRADA DE UCIN GRIETAS.
- BAÑO PACIENTE LADO ORIENTE GRIETA EN PARED Y PASA A LOS CUBICULOS 116 Y 117.
- COCINETA CON PARED AGRIETADA, GOTERA EN PLAFON.
- SEPTICO LADO PONIENTE CON GRIETA EN PARED.
- ESPECIALIDADES:
- GRIETA EN CONSULTORIO DE ALERGOLOGIA Y PASILLO A INTERIOR.
- CONMUTADOR CON GRIETAS EN PARED.
- ENTRADA PRINCIPAL
- GRIETAS EN MUROS QUE VAN A CONSULTORIOS DE ESPECIALIDADES "OFTALMOLOGIA"
- GRIETAS EN MUROS DE PASILLO A TRASLADOS FORANEOS.
- SALA DE JUNTAS DE TRABAJO SOCIAL GRIETAS EN PARED.
- OFICINA DE TRABAJO SOCIAL CON GRIETAS EN PARED.
- OFICINA DE EPIDEMIOLOGIA CON GRIETAS EN PARED Y COLUMNAS.
- OFICINA DE REGISTRO CIVIL CON GRIETAS EN PARED.
- SALA DE ESPERA DE REGISTRO CIVIL CON DAÑOS EN PARED "GRIETAS"
- REHABILITACION Y FISIATRIA CON GRIETAS EN CONSULTORIO, CUBICULO 4, SALA DE EJERCICIOS Y CUARTO DE ASEO.
- SALA DE EJERCICIOS CON FILTRACION EN PLAFON, MISMO PLAFON MOJADO.

**PLANTA BAJA TORRE HOSPITALARIA**

- GRIETA EN MURO DEL ESPACIO DE LA ESCALERA QUE VA A SOTANO Y PRIMER PISO.
- LOZETA DESPRENDIDA EN MURO FRENTE A ELEVADOR.
- GRIETA A MURO EN ACCESO A TOMOGRAFIA, ADENTRO.
- CABLES DE C.C.T.V. CAIDOS EN PASILLO FRENTE A RAYOS X.

**UNIDAD CUIDADOS INTENSIVOS ADULTOS (UCI)**

- CAYÓ REJILLA DIFUSORA DE AIRE ACONDICIONADO.

**CONSULTORIOS DE NEFROLOGIA**

- GRIETA EN COLUMNA, DESPRENDIMIENTO DE REPELLO.
- AFECTACION EN DUCTO DE AIRE ACONDICIONADO DE EXTRACCION CAIDO EN LOS DOS CONSULTORIOS.

**CONSULTORIO DE DIALISIS PERITONEAL AMBULATORIA**

- DESPRENDIMIENTO DE REPELLO EN COLUMNA.

**HEMODIALISIS**

- BAÑO DE DAMAS: DESPRENDIMIENTO DE LOZETÁS.
- AREA DE PACIENTES: DESPRENDIMIENTO DE LOZETAS Y PLAFON CAIDO.
- FALTA DE DIFUSOR DE EXTRACCION.

#### INHALOTERAPIA

- DESPRENDIMIENTO DE LOZETAS Y AGRIETAMIENTO DE MURO.
- PASILLO EXTERIOR DE INHALOTERAPIA DESPRENDIMIENTO DE LOZETA.

#### ADMISION URGENCIAS-GINECO

- DESPRENDIMIENTO DE LOZETAS.
- EN SALA DE ESPERA, PLAFON CAIDO, DESPRENDIMIENTO DE LOZETAS Y MURO FISURADO.
- EN BAÑO DE PACIENTES DESPRENDIMIENTO DE LOZETAS.
- EN SEPTICO, DESPRENDIMIENTO DE LOZETAS.

#### URGENCIAS VALORACION Y URGENCIAS OBSERVACION

- DETERIORO EN PLAFON, DESPRENDIMIENTO DE LOZETAS Y MURO FISURADO.
- AFECTACION EN DUCTO DE AIRE ACONDICIONADO, INYECCION Y EXTRACCION

SE DETECTA QUE LAS AREAS ANTERIORMENTE RELACIONADAS, FUERON LAS QUE PRESENTARON DAÑOS CONSIDERABLES, POSTERIOR AL RECORRIDO FIRMAN AL CALCE LOS QUE EN EL INTERVINIERON.

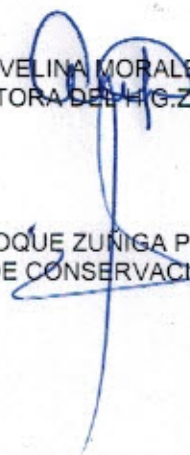
  
DRA. EVELINA MORALES PEREZ  
DIRECTORA DEL H.G.Z. N°2

  
C.P. MIGUEL A. ZEPEDA HERNANDEZ  
SUBDIRECTOR ADMTVO. H.G.Z. N°2

  
ING. ROQUE ZUNIGA PINEDA  
JEFE DE CONSERVACION DE UNIDAD

**REPORTE FOTOGRAFICO AREAS HGZ 2.**

EVENO PERTURBADOR SUSCITADO EL DÍA 07 DE SEPTIEMBRE DEL 2017, SISMO CON MAGNITUD DE 8.1° EN LA ESCALA DE RICHTER, CON EPICENTRO LATITUD 14.97° Y LONGITUD -93.94°, LOCALIZADO A 111 KM AL SUROESTE DE PIJIJAPAN, CHIAPAS, PROFUNDIDAD 10 KM; MISMO QUE OCURRIO A LAS 23:49 P.M.

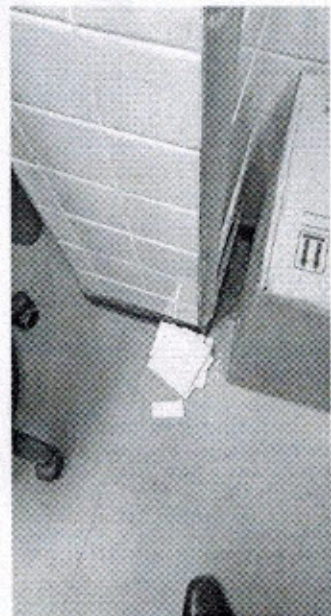
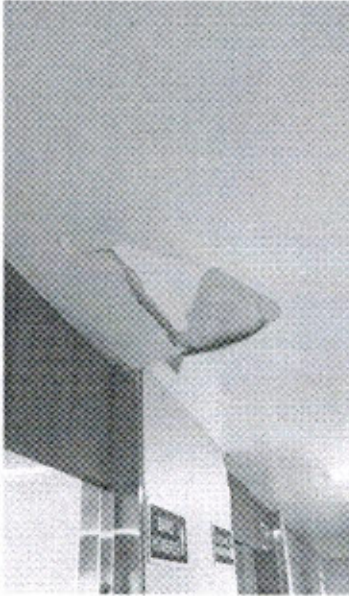

**REPORTE FOTOGRAFICO AREAS HGZ 2.  
SISMO CON MAGNITUD DE 8.1° ESCALA DE RICHTER**

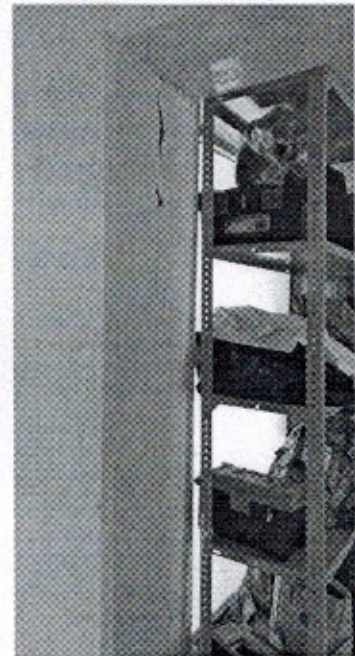
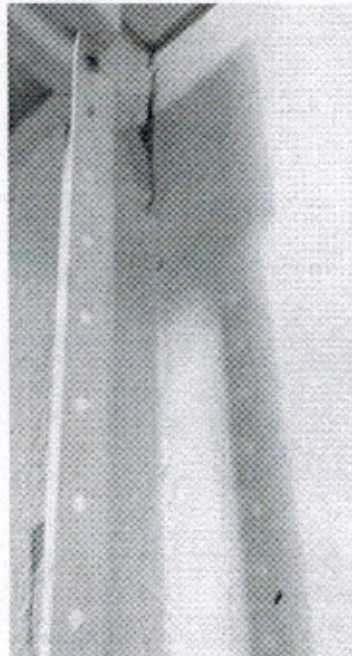
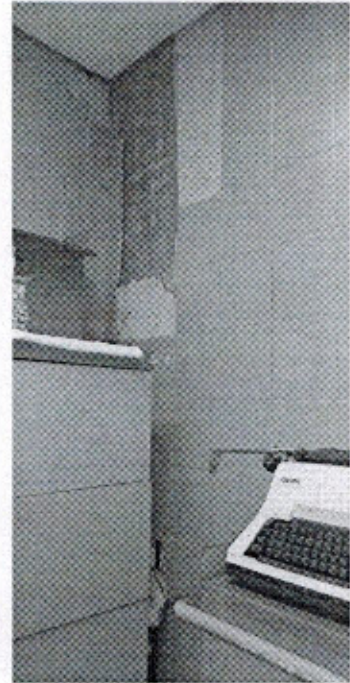

REPORTE FOTOGRAFICO AREAS HGZ 2.  
SISMO CON MAGNITUD DE 8.1° ESCALA DE RICHTER

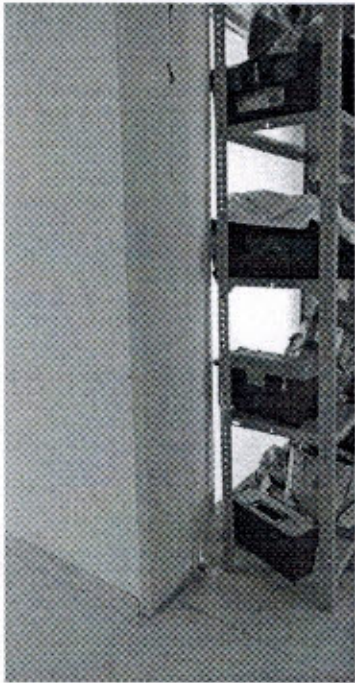



REPORTE FOTOGRAFICO AREAS HGZ 2.  
SISMO CON MAGNITUD DE 8.1° ESCALA DE RICHTER

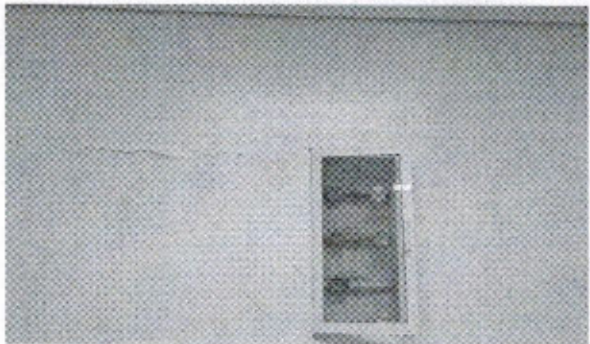
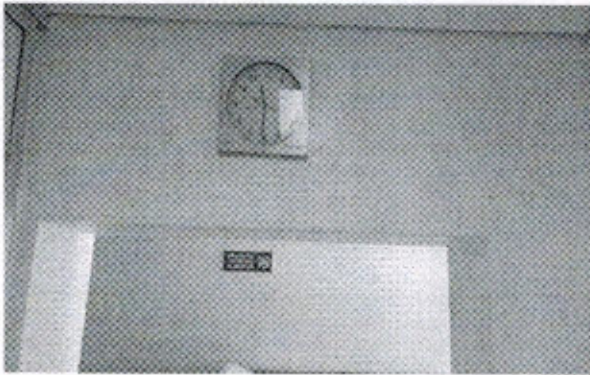
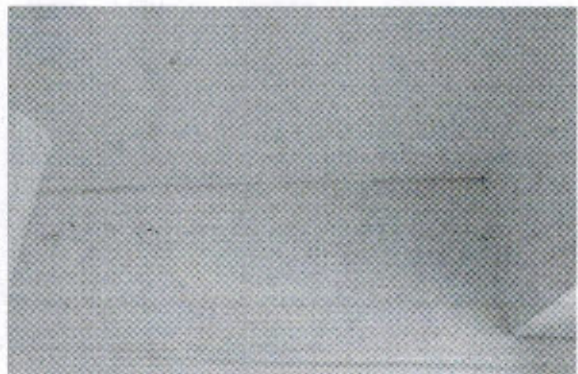
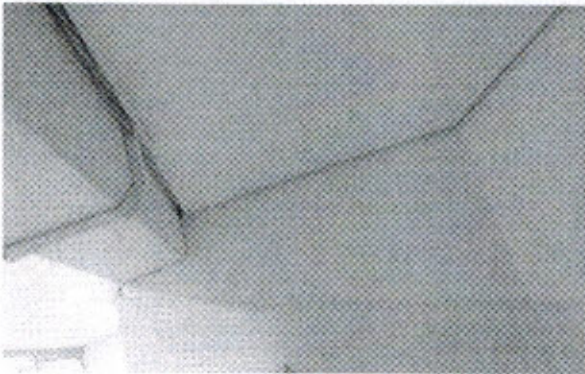

9

REPORTE FOTOGRAFICO AREAS HGZ 2.  
SISMO CON MAGNITUD DE 8.1° ESCALA DE RICHTER

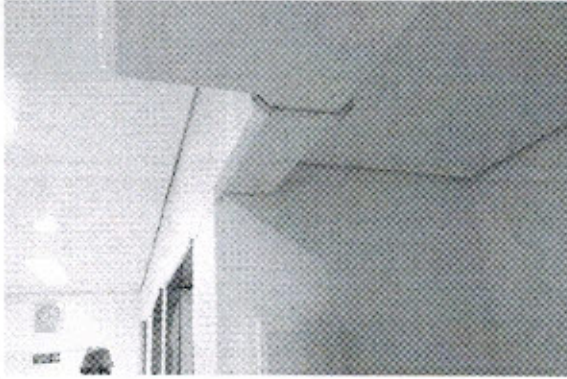

REPORTE FOTOGRAFICO AREAS HGZ 2.  
SISMO CON MAGNITUD DE 8.1° ESCALA DE RICHTER

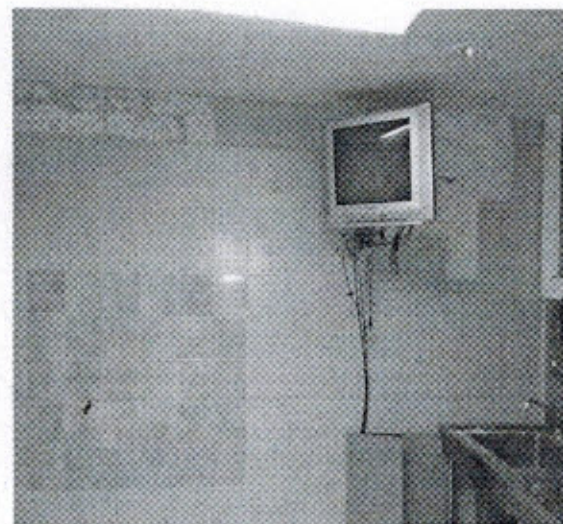
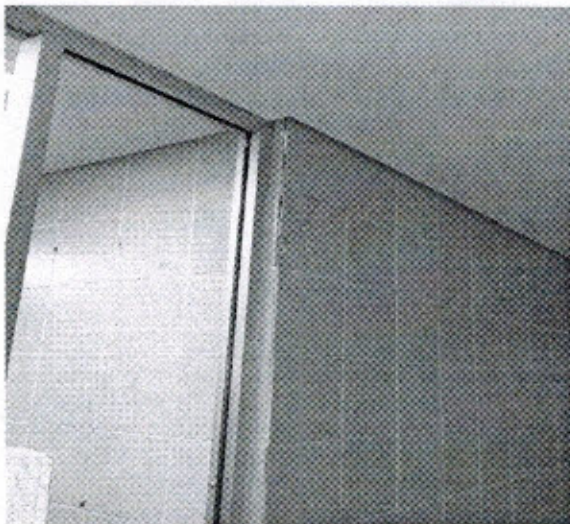
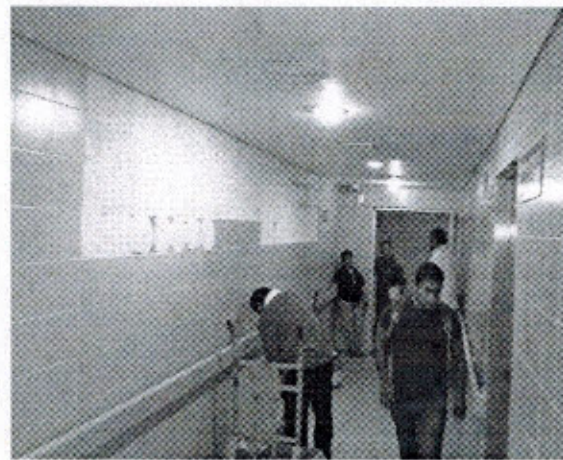

REPORTE FOTOGRAFICO AREAS HGZ 2.  
SISMO CON MAGNITUD DE 8.1° ESCALA DE RICHTER

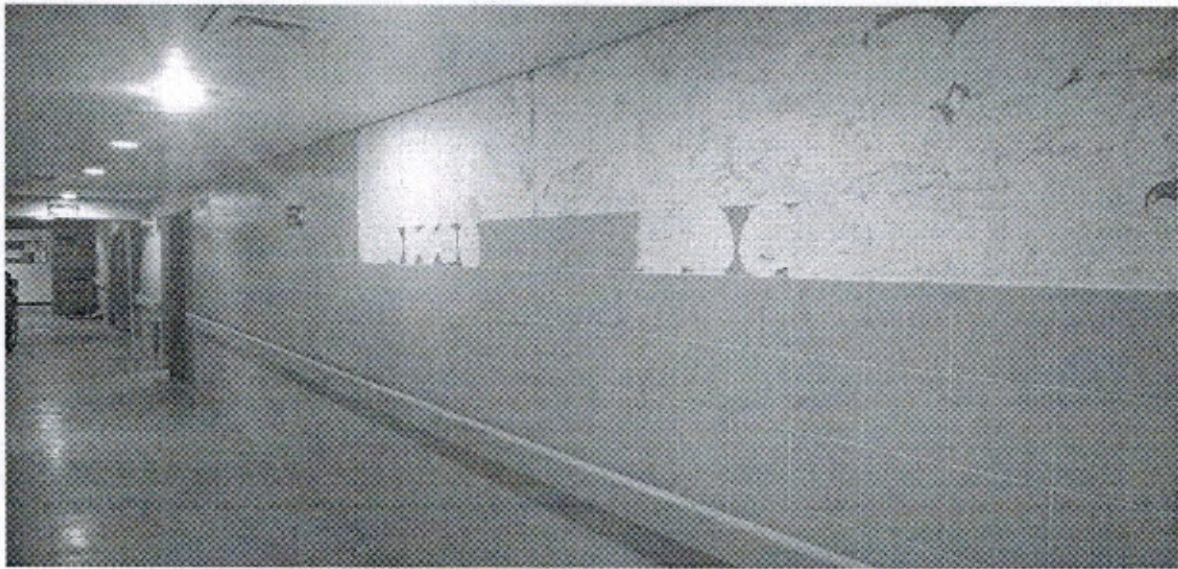
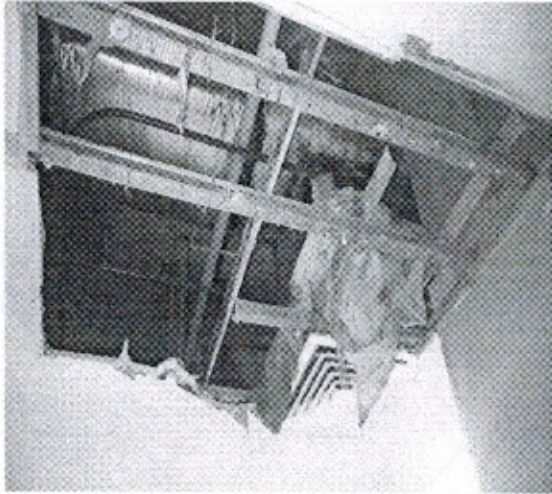

JEFATURA DE CONSERVACION  
HOSPITAL GENERAL DE ZONA N° 2