



CÉDULA DE REPORTE DE SINIESTRO CON AFECTACIÓN AL PATRIMONIO INSTITUCIONAL

1.- Datos generales de la unidad institucional afectada por un siniestro

- Dirección Normativa, Delegación, UMAE o Centro Vacacional: Chiapas
- Unidad Médica o No Médica afectada: Conservación y Servicios Generales
- Dirección de la unidad afectada: Carretera Costera y Anillo Periferico S/N Col. Centro C.P. 30700
- Servicio afectado: Recepción
- Unidad de información: 079001 Centro de Costos: 140100

2.- Datos Generales del siniestro:

- Fecha del siniestro: 07 de Septiembre de 2017
- Causa del siniestro: Sismo 8.4
- Relación de Bienes Afectados:
- Importe estimado de los daños por siniestro:

Inmueble	\$ 7,500.00
Bienes de Consumo:	\$
Mobiliario y Equipos	\$
Total	\$ 7,500.00



- Descripción del Siniestro: Daños en vitropiso de porcelanato

LAE. Victor Hugo Cruz Vera.- N41 Responsable de Proyectos.- Victor.cruzv@imss.gob.mx

Nombre, cargo, correo electrónico y teléfono de la persona que atenderá al despacho de ajustadores en posible visita de inspección de daños

Arq. Martin Chong Villareal
Enc. Depto. Conservación y Serv. Grles.

Nombre y Firma del Titular del Departamento Administrativo de Dirección Normativa o del Titular Delegacional de Servicios de Finanzas o del Titular del Departamento de Finanzas en UMAE o del Gerente de Finanzas en Centros Vacacionales, al que dependa la unidad o servicio afectado por el siniestro

“2017, Año del Centenario de la Constitución Política de los Estados Unidos Mexicanos”

CONSTANCIA DE HECHOS

EN LA CIUDAD DE TAPACHULA, CHIAPAS SIENDO LAS 11:20 HORAS DEL DIA 08 DE SEPTIEMBRE DEL 2017, SE REUNEN EN LA JEFATURA DE CONSERVACION Y SERVICIOS GENERALES, LAS PERSONAS CUYOS NOMBRES Y FIRMAS APARECEN AL FINAL DE LA PRESENTE PARA DAR CONSTANCIA DE LOS HECHOS QUE A CONTINUACION SE DETALLAN:

“.....QUE DERIVADO DEL SISMO CON MAGNITUD DE 8.4 GRADOS OCURRIDO EN LA LOCALIDAD EL DIA 07 DE SEPTIEMBRE DE 2017 A LAS 11:45 PM, SIENDO LAS 11:30 A.M. SE REALIZA RECORRIDO DE INSPECCION FISICA POR EL INMUEBLE PARA CONSTATAR QUE COMO CONSECUENCIA DEL MISMO SE PRESENTARON DAÑOS EN VITROPISO DE PORCELANATO EN LAS AREAS DE LA ENTRADA PRICIPAL Y PASILLOS, POR LO QUE SE PROCEDE A REALIZAR EL REPORTE AL AREA DE SINIESTRO DELEGACIONAL PARA LOS TRAMITES CORRESPONDIENTES ANTE LA COMPAÑIA ASEGURADORA.....”

NO HABIENDO OTRO ASUNTO QUE MENCIONAR, SE LEVANTA LA PRESENTE SIENDO LAS 12:00 HRS DEL MISMO DE DIA DE SU INICIO, PARA LOS FINES Y TRAMITES QUE SE CONSIDEREN PERTINENTES.

ARO. MARTIN CHONG VILLARREAL
ENC. DEPTO. CONSERV. Y SERV. GRLES.

LIC. HECTOR FRANCISCO MILES ACOSTA
JEFE DE CONSERVACION ZONA III



C O S A P

COMERCIALIZADORA, SUMINISTROS Y APLICACIONES

OBRA CIVIL, INSTALACIONES HIDROSANITARIAS, ELECTRICA ALTA Y BAJA TENSION, REFRIGERACION
AIRE ACONDICIONADO, IMPERMEABILIZANTES, PINTURA, RECUBRIMIENTOS, TABLA ROCA, PISOS
ALFOMBRA, CORTINAS, AZULEJOS, Y TODO TIPO DE ACABADOS INTERIORES Y EXTERIORES

A S U N T O
C O T I Z A C I O N 5

TUXTLA GUTIERREZ CHIAPAS A 18 DE SEPTIEMBRE DEL 2017.

INSTITUTO MEXICANO DEL SEGURO SOCIAL
TAPACHULA, CHIAPAS
CARRETERA COSTERA Y ANILLO PERIFERICO S/N

ATN: LIC. HECTOR FRANCISCO MILES ACOSTA
JEFE DE CONSERVACION ZONA 3
CENTRO DE SEGURIDAD SOCIAL

DESCRIPCION	UNIDAD	VOLUMEN	PRECIO	IMPORTE
-------------	--------	---------	--------	---------

CONSERVACION Y SERV. GENERALES

REPARACION DE FISURAS EN PLAFON DE TABLA ROCA EXISTENTE CON RESANE DE PERFACINTA Y PASTA REDIMIX, INCLUYE; MANO DE OBRA DEL MAESTRO PLAFONERO Y DEMAS PERSONAL DE APOYO, CARGO DIRECTO POR EL COSTO DE LOS MATERIALES QUE INTERVENGAN, FLETE A OBRA, DESPERDICIO, ACARREO HASTA EL LUGAR DE SU UTILIZACION, DESMONTAJE Y RETIRO DE PERFACINTA DAÑADA, COLOCACION DE PERFACINTA NUEVA Y PASTA REDIMIX, PULIDO, LIJADO, PERFILADO, REMATES, EMBOQUILLADO, LIMPIEZA Y RETIRO DE SOBANTES FUERA DE OBRA, EQUIPO DE SEGURIDAD, INSTALACIONES ESPECIFICAS, DEPRECIACION Y DEMAS DERIVADOS DEL USO DE HERRAMIENTA Y EQUIPO, EN CUALQUIER NIVEL. PINTURA VINILICA EN PLAFON DE TABLA ROCA, DE MARCA Y CALIDAD AUTORIZADA POR EL IMSS, INCLUYE; MANO DE OBRA DEL MAESTRO PINTOR Y DEMAS PERSONAL DE APOYO, CARGO DIRECTO POR EL COSTO DE LOS MATERIALES QUE INTERVENGAN, FLETE A OBRA, DESPERDICIO, ACARREO HASTA EL LUGAR DE SU UTILIZACION, RETAPADO, PLASTECIDO Y APLICACION DE 2 MANOS COMO MINIMO, LIMPIEZA Y RETIRO DE SOBANTES FUERA DE OBRA, EQUIPO DE SEGURIDAD, INSTALACIONES ESPECIFICAS, DEPRECIACION Y DEMAS DERIVADOS DEL USO DE HERRAMIENTA Y EQUIPO, EN CUALQUIER NIVEL. DEMOLICION Y RETIRO DE LOSETA VIDRIADA EN PISO EXISTENTE DAÑADA, EJECUTADA EN FORMA MANUAL USANDO CINCEL, MARRO Y CUÑAS. INCLUYE: CARGO DIRECTO POR EL COSTO DE LA MANO DE OBRA REQUERIDA, DEMOLICION DE VITROPISO EXISTENTE DAÑADO CON MARRO Y CINCEL, LIMPIEZA DE AREA, CARGA Y ACARREO DEL ESCOMBRO EN CUBETA AL HOMBRO AL BANCO DE DESPERDICIO DE LA OBRA, INDICADO POR EL INSTITUTO, EQUIPO DE SEGURIDAD, INSTALACIONES ESPECIFICAS, DEPRECIACION Y DEMAS DERIVADOS DEL USO DE HERRAMIENTA Y EQUIPO EN CUALQUIER ALTURA Y CUALQUIER NIVEL. SUMINISTRO Y COLOCACION DE LOSETA VIDRIADA EN PISO DE PORCELANATO EXISTENTE, TIPO ANTIDERRAPANTE DE 40 X 40 CM, PEGADO CON ADHESIVO ADECUADO AL VITROPISO A PEGAR, INCLUYE: MANO DE OBRA DEL MAESTRO ALBAÑIL Y DEMAS PERSONAL DE APOYO, CARGO DIRECTO POR EL COSTO DE LOS MATERIALES REQUERIDOS, CORTES CON DISCO ELECTRICO, DESPERDICIOS, PEGE DE CORTES EN DETALLES, EMBOQUILLADO DE PISO CON CEMENTO BLANCO, ACARREOS, MANIOBRAS HASTA EL LUGAR DE UTILIZACION, LIMPIEZA DE AREA, EQUIPO DE SEGURIDAD, INSTALACIONES ESPECIFICAS, DEPRECIACION Y DEMAS DERIVADOS DEL USO DE HERRAMIENTA Y EQUIPO EN CUALQUIER ALTURA Y CUALQUIER NIVEL.

M2	8.92	\$	236.23	\$	2,107.17
M2	8.92	\$	76.55	\$	682.83
M2	30.00	\$	56.29	\$	1,688.70
M2	30.00	\$	490.47	\$	14,714.10

SUBTOTAL CONSERVACION \$ 19,192.80
16 % IVA \$ 3,070.85
TOTAL \$ 22,263.65

LETICIA EMPERATRIZ MORALES MORALES
CONTRATISTA

TEL 01 (961) 63 9 28 50

CEL 044 961 65 4 98 88

CORREO ELECTRÓNICO

cosap_tux@hotmail.com

CALLE SAN MARINO No 331 FRACC. CAMPANARIO

TUXTLA GUTIÉRREZ, CHIAPAS

C.P. 29054

R.F.C. MOML-660123-3L2

REG. PAT. IMSS A68-37840-10-2



INSTITUTO MEXICANO DEL SEGURO SOCIAL
DIRECCIÓN ADMINISTRATIVA
DELEGACIÓN ESTATAL EN CHIAPAS
JEFATURA DE SERVICIOS ADMINISTRATIVOS
DEPARTAMENTO DE SERVICIOS DE CONSERVACIÓN Y SERVICIOS
NUMEROS GENERADORES

ESTIMACION No.

CONTRATO:	DELEGACION CHIAPAS	Hoja No. 1 DE 10
N.C.:	TIPO DE OBRA:	CONSERVACION Y SG
LOCALIDAD: TAPACHULA, CHIAPAS		FECHA: 18/SEPT/2017
CONTRATISTA:	PERIODO DE EJECUCION DE ESTIMACION	MODIFICACION:
		NOTAS DE BITACORA:

CLAVE	CONCEPTO	LOCALIZACION			LARGO	ANCHO	ALTO	PZAS	SUBTOTAL	UNIDAD	OBSERVACIONES
		EJE	TRAMO	TIPO							
1	ALBANILERIA REPARACION DE FISURAS EN MURO EXISTENTE CON RESANE Y APLAVADO EN MURO CON MORTERO CEMENTO ARENA A 1:5 A PLOMO. ACABADO FINO ESPONJADO DE 2 CM DE ESPESOR. INCLUYE: MANO DE OBRA DEL MAESTRO ALBANIL Y DEMAS PERSONAL DE APOYO. CARGO DIRECTO POR EL COSTO DE LOS MATERIALES QUE INTERVENGAN, FLETE A OBRA, DESPERDICIO, ACARREO HASTA EL LUGAR DE SU UTILIZACION, PICADO DE LAS AREAS DE CONCRETO, CANALADO DE 10 CM DE ANCHO X 2 CM DE PROFUNDIDAD, ELABORACION DE MORTERO CEMENTO ARENA AL 1:5, MAESTREADO, PERILADO, REMATES, EMBOQUILLADO, LIMPIEZA Y RETIRO DE SOBRESANTES FUERA DE OBRA, EQUIPO DE SEGURIDAD, INSTALACIONES ESPECIFICAS, DEPRECIACION Y DEMAS DERIVADOS DEL USO DE HERRAMIENTA Y EQUIPO EN CUALQUIER NIVEL.				1.00 3.00	2.00 4.00			2.00 12.00 30.00	M2 M2 M2	ENTRADA PRINCIPAL OF: APOYO ADMVO.
2	ACABADOS REPARACION DE FISURAS EN PLAFON DE TABLA ROCA EXISTENTE CON RESANE DE PERFACINTA Y PASTA REDIMIX, INCLUYE: MANO DE OBRA DEL MAESTRO PLAFONERO Y DEMAS PERSONAL DE APOYO, CARGO DIRECTO POR EL COSTO DE LOS MATERIALES QUE INTERVENGAN, FLETE A OBRA, DESPERDICIO, ACARREO HASTA EL LUGAR DE SU UTILIZACION, DESMONTA E Y RETIRO DE PERFACINTA DAÑADA, COLOCACION DE PERFACINTA NUEVA Y PASTA REDIMIX, PULIDO, LLAADO, PERILADO, REMATES, EMBOQUILLADO, LIMPIEZA Y RETIRO DE SOBRESANTES FUERA DE OBRA, EQUIPO DE SEGURIDAD, INSTALACIONES ESPECIFICAS DEPRECIACION Y DEMAS DERIVADOS DEL USO DE HERRAMIENTA Y EQUIPO EN CUALQUIER NIVEL.				2.44 4.88	1.22 2.44			2.97 5.95 8.92	M2 M2 M2	OF: SUP: A CONSERVACION OF: SERV: COMPLEMENTARIOS
3	PINTURA PINTURA VINILICA EN PLAFON DE TABLA ROCA DE MARCA Y CALIDA AUTORIZADA POR EL IMSS, INCLUYE: MANO DE OBRA DEL MAESTRO PINTOR Y DEMAS PERSONAL LE APOYO, CARGO DIRECTO POR EL COSTO DE LOS MATERIALES QUE INTERVENGAN, FLETE A OBRA, DESPERDICIO, ACARREO HASTA EL LUGAR DE SU UTILIZACION, RETAPADO, PLASTIFICADO Y APLICACION DE 2 MANDOS COMO MINIMO, LIMPIEZA Y RETIRO DE SOBRESANTES FUERA DE OBRA, EQUIPO DE SEGURIDAD, INSTALACIONES ESPECIFICAS DEPRECIACION Y DEMAS DERIVADOS DEL USO DE HERRAMIENTA Y EQUIPO EN CUALQUIER NIVEL.				2.44 4.88	1.22 2.44			2.97 5.95 8.92	M2 M2 M2	OF: SUP: A CONSERVACION OF: SERV: COMPLEMENTARIOS

C O S A P

COMERCIALIZADORA, SUMINISTROS Y APLICACIONES

OBRA CIVIL, INSTALACIONES HIDROSANITARIAS, ELECTRICA ALTA Y BAJA-TENSION, REFRIGERACION, AIRE ACONDICIONADO, IMPERMEABILIZANTES, PINTURA, RECUBRIMIENTOS, TABLA ROCA, PISOS, ALFOMBRA, CORTINAS, AZULEJOS, Y TODO TIPO DE ACABADOS INTERIORES Y EXTERIORES.

PRECIOS UNITARIOS

REPARACION DE FISURAS EN PLAFON

REPARACION DE FISURAS EN PLAFON DE TABLA ROCA EXISTENTE CON RESANE DE PERFACINTA Y PASTA REDIMIX, INCLUYE; MANO DE OBRA DEL MAESTRO PLAFONERO Y DEMAS PERSONAL DE APOYO, CARGO DIRECTO POR EL COSTO DE LOS MATERIALES QUE INTERVENGAN, FLETE A OBRA, DESPERDICIO, ACARREO HASTA EL LUGAR DE SU UTILIZACION, DESMONTAJE Y RETIRO DE PERFACINTA DAÑADA, COLOCACION DE PERFACINTA NUEVA Y PASTA REDIMIX, PULIDO, LIJADO, PERFILADO, REMATES, EMBOQUILLADO, LIMPIEZA Y RETIRO DE SOBANTES FUERA DE OBRA, EQUIPO DE SEGURIDAD, INSTALACIONES ESPECIFICAS, DEPRECIACION Y DEMAS DERIVADOS DEL USO DE HERRAMIENTA Y EQUIPO, EN CUALQUIER NIVEL.

U = M2

MATERIALES

CLAVE	CONCEPTO	UNIDAD	CANTIDAD	P.U.	IMPORTE
1.-	CINTA PERFACINTA ROLLO	PZA	0.08	55.000	4.40
2.-	PASTA REDIMIX	KG	7	10.220	71.54
3.-	CUÑA METALICA	PZA	0.01	36.000	0.36
4.-	LIJA DE TELA 240	PZA	0.15	11.500	1.73
IMPORTE					78.03

MANO DE OBRA

CLAVE	CONCEPTO	UNIDAD	CANTIDAD	P.U.	IMPORTE
1.-	MAESTRO PLAFONERO	JORNADA	0.140	400.00	56.00
	AYUDANTE PLAFONERO	JORNADA	0.140	300.00	42.00
IMPORTE					98.00

EQUIPOS Y HERRAMIENTAS

CLAVE	CONCEPTO	UNIDAD	CANTIDAD	P.U.	IMPORTE
1.-	HERRAMIENTA Y EQUIPO	%	3.000	98.00	2.94
IMPORTE					2.94

SUB-TOTAL \$ 178.97
32% UTILIDA \$ 57.27
TOTAL \$ 236.23

LETICIA EMPERATRIZ MORALES MORALES
CONTRATISTA

C O S A P

COMERCIALIZADORA, SUMINISTROS Y APLICACIONES

OBRA CIVIL, INSTALACIONES HIDROSANITARIAS, ELECTRICA ALTA Y BAJA TENSION, REFRIGERACION, AIRE ACONDICIONADO, IMPERMEABILIZANTES, PINTURA, RECUBRIMIENTOS, TABLA ROCA, PISOS, ALFOMBRA, CORTINAS, AZULEJOS, Y TODO TIPO DE ACABADOS INTERIORES Y EXTERIORES.

PRECIOS UNITARIOS

PINTURA VINILICA EN PLAFON

PINTURA VINÍLICA EN PLAFON DE TABLA ROCA, DE MARCA Y CALIDA AUTORIZADA POR EL IMSS, INCLUYE; MANO DE OBRA DEL MAESTRO PINTOR Y DEMÁS PERSONAL DE APOYO, CARGO DIRECTO POR EL COSTO DE LOS MATERIALES QUE INTERVENGAN, FLETE A OBRA, DESPERDICIO, ACARREO HASTA EL LUGAR DE SU UTILIZACIÓN, RETAPADO, PLASTECIDO Y APLICACIÓN DE 2 MANOS COMO MÍNIMO, LIMPIEZA Y RETIRO DE SOBRESANTES FUERA DE OBRA, EQUIPO DE SEGURIDAD, INSTALACIONES ESPECÍFICAS, DEPRECIACIÓN Y DEMÁS DERIVADOS DEL USO DE HERRAMIENTA Y EQUIPO, EN CUALQUIER NIVEL.

U = M2

MATERIALES

CLAVE	CONCEPTO	UNIDAD	CANTIDAD	P.U.	IMPORTE
1.-	PINTURA VINILICA MRCA COMEX VINIMEX	LTO	0.27	128.000	34.56
2.-	RODILLO FELPA MEDIANO	PZA	0.017	55.000	0.94
3.-	BROCHA DE 3 "	PZA	0.01	32.000	0.32
4.-	ESTOPA	KG	0.01	51.000	0.51
5.-	CINTA MASKINTAPE	PZA	0.02	38.00	0.76
IMPORTE					37.09

MANO DE OBRA

CLAVE	CONCEPTO	UNIDAD	CANTIDAD	P.U.	IMPORTE
1.-	MAESTRO PINTOR	JORNADA	0.029	400.00	11.60
	AYUDANTE PINTOR	JORNADA	0.029	300.00	8.70
IMPORTE					20.30

EQUIPOS Y HERRAMIENTAS

CLAVE	CONCEPTO	UNIDAD	CANTIDAD	P.U.	IMPORTE
1.-	HERRAMIENTA Y EQUIPO	%	3.000	20.30	0.61
IMPORTE					0.61

SUB-TOTAL \$ 57.99

32% UTILIDA \$ 18.56

TOTAL \$ 76.55

LETICIA EMPERATRIZ MORALES MORALES
CONTRATISTA

C O S A P

COMERCIALIZADORA, SUMINISTROS Y APLICACIONES

OBRA CIVIL, INSTALACIONES HIDROSANITARIAS, ELECTRICA ALTA Y BAJA TENSION, REFRIGERACION
AIRE ACONDICIONADO, IMPERMEABILIZANTES, PINTURA, RECUBRIMIENTOS, TABLA ROCA, PISOS
ALFOMBRA, CORTINAS, AZULEJOS, Y TODO TIPO DE ACABADOS INTERIORES Y EXTERIORES

PRECIOS UNITARIOS

SUM. Y COLOC. DE LOSETA VIDRIADA

SUMINISTRO Y COLOCACION DE LOSETA VIDRIADA EN PISO EXISTENTE, TIPO ANTIDERRAPANTE DE 40 X 40 CM, PEGADO CON ADHESIVO ADECUADO AL AZULEJO A PEGAR, INCLUYE: MANO DE OBRA DEL MAESTRO ALBAÑIL Y DEMAS PERSONAL DE APOYO, CARGO DIRECTO POR EL COSTO DE LOS MATERIALES REQUERIDOS, CORTES CON DISCO ELECTRICO, DESPERDICIOS, PEGE DE CORTES EN DETALLES, EMBOQUILLADO DE PISO CON CEMENTO BLANCO, ACARREOS, MANIOBRAS HASTA EL LUGAR DE UTILIZACION, LIMPIEZA DE ÁREA, EQUIPO DE SEGURIDAD, INSTALACIONES ESPECIFICAS, DEPRECIACIÓN Y DEMÁS DERIVADOS DEL USO DE HERRAMIENTA Y EQUIPO EN CUALQUIER ALTURA Y CUALQUIER NIVEL

U = M2

MATERIALES		UNIDAD	CANTIDAD	P.U.	IMPORTE
1.-	LOSETA VIDRIADA EN PISO DE 40X40 CM	M2	1.1	225.000	247.50
2.-	PEGAZULEJO DE ALTA RESISTENCIA	KG	6.6	4.750	31.35
3.-	CEMENTO BLANCO	KG	0.6	8.000	4.80
4.-	DISCO DE CORTE PUNTA DIAMANTE	PZA	0.01	140.000	1.40
IMPORTE					285.05

MANO DE OBRA		UNIDAD	CANTIDAD	P.U.	IMPORTE
1.-	MAESTRO ALBAÑIL	JORNADA	0.120	400.00	48.00
2.-	AYUDANTE ALBAÑIL	JORNADA	0.120	300.00	36.00
IMPORTE					84.00

EQUIPOS Y HERRAMIENTAS		UNIDAD	CANTIDAD	P.U.	IMPORTE
1.-	HERRAMIENTA Y EQUIPO	%	3.000	84.00	2.52
IMPORTE					2.52

SUB-TOTAL \$ 371.57
32% UTILIDA \$ 118.90
TOTAL \$ 490.47

LETICIA EMPERATRIZ MORALES MORALES
CONTRATISTA

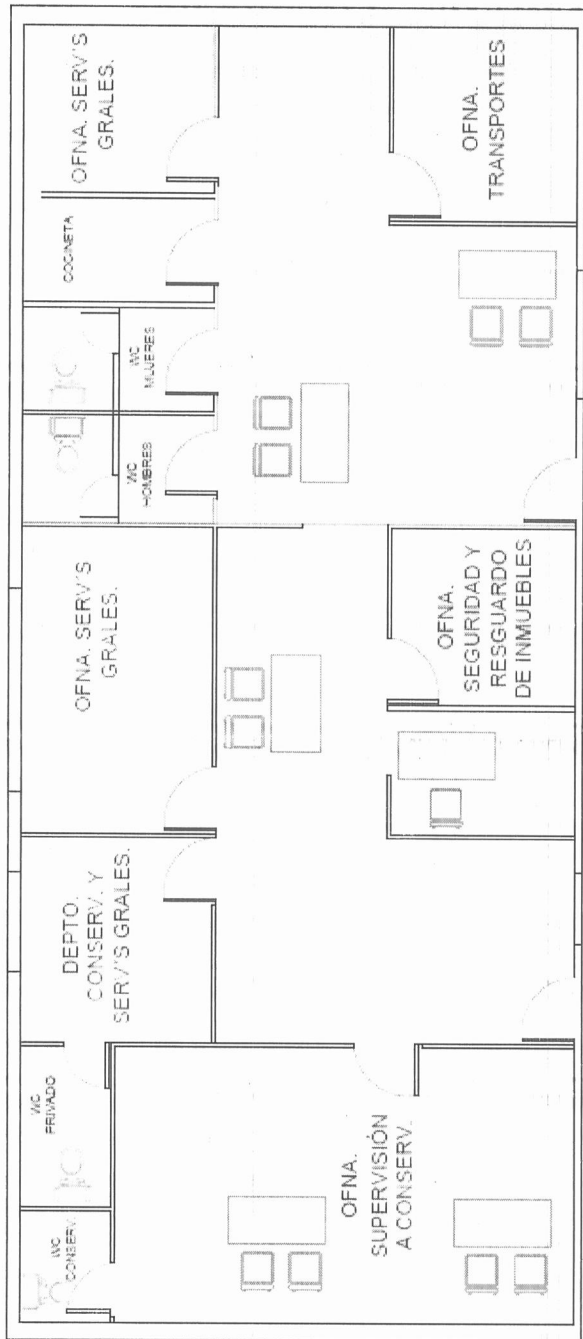

DEPARTAMENTO DE CONSERVACION Y SERVICIOS GENERALES