



CÉDULA DE REPORTE DE SINIESTRO CON AFECTACIÓN AL PATRIMONIO INSTITUCIONAL

1.- Datos generales de la unidad institucional afectada por un siniestro

- Dirección Normativa, Delegación, UMAE o Centro Vacacional: Chiapas
- Unidad Médica o No Médica afectada: Construcción Y Planeación Inmobiliaria
- Dirección de la unidad afectada: Carretera Costera y Anillo Periferico S/N Col. Centro C.P. 30700
- Servicio afectado: Entrada Principal
- Unidad de información: 079001 Centro de Costos: 130100

2.- Datos Generales del siniestro:

- Fecha del siniestro: 07 de Septiembre de 2017
- Causa del siniestro: Sismo 8.4
- Relación de Bienes Afectados:
- Importe estimado de los daños por siniestro:

Inmueble	\$ 15,000.00
Bienes de Consumo:	\$
Mobiliario y Equipos	\$
Total	\$ 15,000.00

- Descripción del Siniestro: Daños en vitropiso de porcelanato

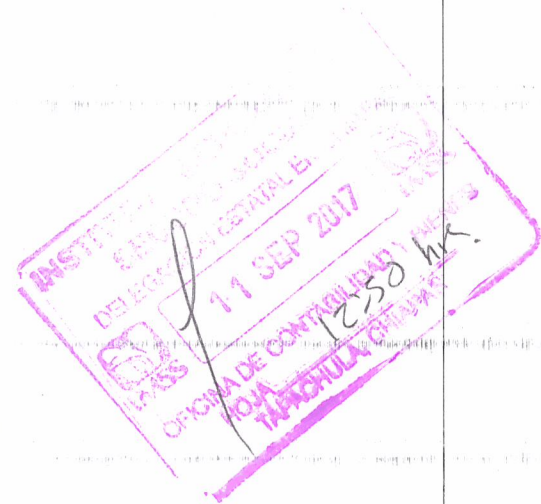

LAE. Victor Hugo Cruz Vera.- N41 Responsable de Proyectos.- Victor.cruzv@imss.gob.mx

Nombre, cargo, correo electrónico y teléfono de la persona que atenderá al despacho de ajustadores en posible visita de inspección de daños

Arq. Oton Toledo Escobedo
Jefe Depto. Construcción y Pl. Inmob.

Nombre y Firma del Titular del Departamento Administrativo de Dirección Normativa o del Titular Delegacional de Servicios de Finanzas o del Titular del Departamento de Finanzas en UMAE o del Gerente de Finanzas en Centros Vacacionales, al que dependa la unidad o servicio afectado por el siniestro

“2017, Año del Centenario de la Constitución Política de los Estados Unidos Mexicanos”

CONSTANCIA DE HECHOS

EN LA CIUDAD DE TAPACHULA, CHIAPAS SIENDO LAS 13:50 HORAS DEL DIA 08 DE SEPTIEMBRE DEL 2017, SE REUNEN EN LA OFICINA DE CONSTRUCCION Y PLANEACION INMOBILIARIA, LAS PERSONAS CUYOS NOMBRES Y FIRMAS APARECEN AL FINAL DE LA PRESENTE PARA DAR CONSTANCIA DE LOS HECHOS QUE A CONTINUACION SE DETALLAN:

“.....QUE DERIVADO DEL SISMO CON MAGNITUD DE 8.4 GRADOS OCURRIDO EN LA LOCALIDAD EL DIA 07 DE SEPTIEMBRE DE 2017 A LAS 11:45 PM, SIENDO LAS 14:00 A.M. SE REALIZA RECORRIDO DE INSPECCION FISICA POR EL INMUEBLE PARA CONSTATAR QUE COMO CONSECUENCIA DEL MISMO SE PRESENTARON DAÑOS EN VITROPISO DE PORCELANATO EN LA ENTRADA PRINCIPAL DE LA OFICINA, POR LO QUE SE PROCEDE A REALIZAR EL REPORTE AL AREA DE SINIESTRO DELEGACIONAL PARA LOS TRAMITES CORRESPONDIENTES ANTE LA COMPAÑIA ASEGURADORA.....”

NO HABIENDO OTRO ASUNTO QUE MENCIONAR, SE LEVANTA LA PRESENTE SIENDO LAS 14:30 HRS DEL MISMO DE DIA DE SU INICIO, PARA LOS FINES Y TRAMITES QUE SE CONSIDEREN PERTINENTES.

ARO. OTON TOLEDO ESCOBEDO
JEFE DEPTO. CONSTRUCCION Y PLAN. INMOB.

LIC. HECTOR FRANCISCO MILES ACOSTA
JEFE DE CONSERVACION ZONA III

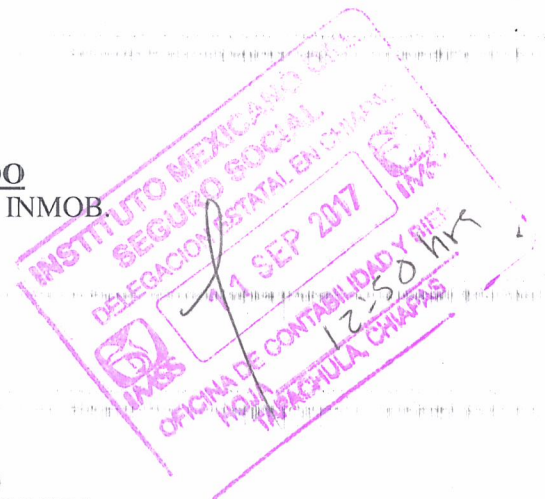

C O S A P

COMERCIALIZADORA, SUMINISTROS Y APLICACIONES

OBRA CIVIL, INSTALACIONES HIDROSANITARIAS, ELECTRICA ALTA Y BAJA TENSION, REFRIGERACION
AIRE ACONDICIONADO, IMPERMEABILIZANTES, PINTURA, RECUBRIMIENTOS, TABLA ROCA, PISOS
ALFOMBRA, CORTINAS, AZULEJOS, Y TODO TIPO DE ACABADOS INTERIORES Y EXTERIORES

A S U N T O
COTIZACION 4

TUXTLA GUTIERREZ CHIAPAS A 18 DE SEPTIEMBRE DEL 2017.

INSTITUTO MEXICANO DEL SEGURO SOCIAL
TAPACHULA, CHIAPAS
CARRETERA COSTERA Y ANILLO PERIFERICO S/N

AT'N: LIC. HECTOR FRANCISCO MILES ACOSTA
JEFE DE CONSERVACION ZONA 3
CENTRO DE SEGURIDAD SOCIAL

DESCRIPCION	UNIDAD	VOLUMEN	PRECIO	IMPORTE
CONSTRUCCION Y PLANEACION INMOB.				
DEMOLICION Y RETIRO DE LOSETA VIDRIADA EN PISO EXISTENTE DANADA, EJECUTADA EN FORMA MANUAL USANDO CINCEL, MARRO Y CUÑAS. INCLUYE: CARGO DIRECTO POR EL COSTO DE LA MANO DE OBRA REQUERIDA, DEMOLICION DE VITROPISO EXISTENTE DAÑADO CON MARRO Y CINCEL, LIMPIEZA DE AREA, CARGA Y ACARREO DEL ESCOMBRO EN CUBETA AL HOMBRO AL BANCO DE DESPERDICIO DE LA OBRA, INDICADO POR EL INSTITUTO, EQUIPO DE SEGURIDAD, INSTALACIONES ESPECIFICAS, DEPRECIACION Y DEMAS DERIVADOS DEL USO DE HERRAMIENTA Y EQUIPO EN CUALQUIER ALTURA Y CUALQUIER NIVEL	M2	46.80	\$ 56.29	\$ 2,634.37
SUMINSITRO Y COLOCACION DE LOSETA VIDRIADA EN PISO EXISTENTE, TIPO ANTIDERRAPANTE DE 40 X 40 CM, PEGADO CON ADHESIVO ADECUADO AL AZULEJO A PEGAR, INCLUYE: MANO DE OBRA DEL MAESTRO ALBAÑIL Y DEMAS PERSONAL DE APOYO, CARGO DIRECTO POR EL COSTO DE LOS MATERIALES REQUERIDOS, CORTES CON DISCO ELECTRICO, DESPERDICIOS, PEGE DE CORTES EN DETALLES, EMBOQUILLADO DE PISO CON CEMENTO BLANCO, ACARREOS, MANIOBRAS HASTA EL LUGAR DE UTILIZACION, LIMPIEZA DE AREA, EQUIPO DE SEGURIDAD, INSTALACIONES ESPECIFICAS, DEPRECIACION Y DEMAS DERIVADOS DEL USO DE HERRAMIENTA Y EQUIPO EN CUALQUIER ALTURA Y CUALQUIER NIVEL	M2	46.80	\$ 490.47	\$ 22,954.00

SUBTOTAL CONSTRUCCIONES \$ 25,588.37
16 % IVA \$ 4,094.14
TOTAL \$ 29,682.51

LETICIA EMPERATRIZ MORALES MORALES
CONTRATISTA

TEL 01 (961) 63 9 28 50
CEL 044 961 65 4 98 88

CORREO ELECTRÓNICO
cosap_tux@hotmail.com

CALLE SAN MARINO No 331 FRACC. CAMPANARIO TUXTLA GUTIÉRREZ, CHIAPAS C.P. 29054 R.F.C. MOML-660123-3L2 REG. PAT. IMSS A68-37840-10-2



INSTITUTO MEXICANO DEL SEGURO SOCIAL
DIRECCIÓN ADMINISTRATIVA
DELEGACIÓN ESTATAL EN CHIAPAS
JEFATURA DE SERVICIOS ADMINISTRATIVOS
DEPARTAMENTO DE CONSERVACIÓN Y SERVICIOS

ESTIMACION

CONTRATO:	DELEGACION: CHIAPAS	HOJA No. 1 DE 22
N.C.:	TIPO DE OBRA:	
LOCALIDAD: TAPACHULA, CHIAPAS		
CONTRATISTA:	PERIODO DE EJECUCIÓN DE ESTIMACION	MODIFICACION:
		NOTAS DE BITAC

CLAVE	CONCEPTO	LOCALIZACION			LARGO	ANCHO	ALTO	PZAS	SUBTOTAL	UNIDAD
		EJE	TRAMO	TIPO						
1	DEMOLICIÓN Y RETIRO DE LOSETA VIDRIADA EN PISO EXISTENTE DAÑADA, EJECUTADA EN FORMA MANUAL USANDO CINCEL, MARRO Y CUÑAS. INCLUYE: CARGO DIRECTO POR EL COSTO DE LA MANO DE OBRA REQUERIDA. DEMOLICION DE VITROPISO EXISTENTE DAÑADO CON MARRO Y CINCEL. LIMPIEZA DE AREA, CARGA Y ACARREO DEL ESCOMBRO EN CUBIETA AL HOMBRO AL BANCO DE DESPERDICIO DE LA OBRA, INDICADO POR EL INSTITUTO. EQUIPO DE SEGURIDAD, INSTALACIONES ESPECIFICAS, DEPRECIACION Y DEMAS DERIVADOS DEL USO DE HERRAMIENTA Y EQUIPO EN CUALQUIER ALTURA Y CUALQUIER NIVEL.								48.60	M2
2	SUMINISTRO Y COLOCACION DE LOSETA VIDRIADA EN PISO EXISTENTE TIPO ANTIDERRAPANTE DE 40 X 40 CM. PEGADO CON ADHESIVO ADECUADO AL AZULEJO A PEGAR. INCLUYE: MANDO DE OBRA DEL MAESTRO ALBAÑIL Y DEMAS PERSONAL DE APOYO, CARGO DIRECTO POR EL COSTO DE LOS MATERIALES REQUERIDOS, CORTES CON DISCO ELECTRICO, DESPERDICIOS, PEGE DE CORTES EN DETALLES, EMBOQUILLADO DE PISO CON CEMENTO BLANCO, ACARREOS, MANIOBRAS HASTA EL LUGAR DE UTILIZACION, LIMPIEZA DE AREA, EQUIPO DE SEGURIDAD, INSTALACIONES ESPECIFICAS, DEPRECIACION Y DEMAS DERIVADOS DEL USO DE HERRAMIENTA Y EQUIPO EN CUALQUIER ALTURA Y CUALQUIER NIVEL.								48.60	M2

OBSERVACIONES

RESPONSABLE	RESIDENTE DE OBRA IMSS	ACEPTA	EL CONTRATISTA
FIRMA		FIRMA	
NOMBRE: LIC. HECTOR FRANCISCO MILES ACOSTA		NOMBRE: LETICIA EMPERATRIZ MORALE	
			LETICIA EMPERATRIZ MO

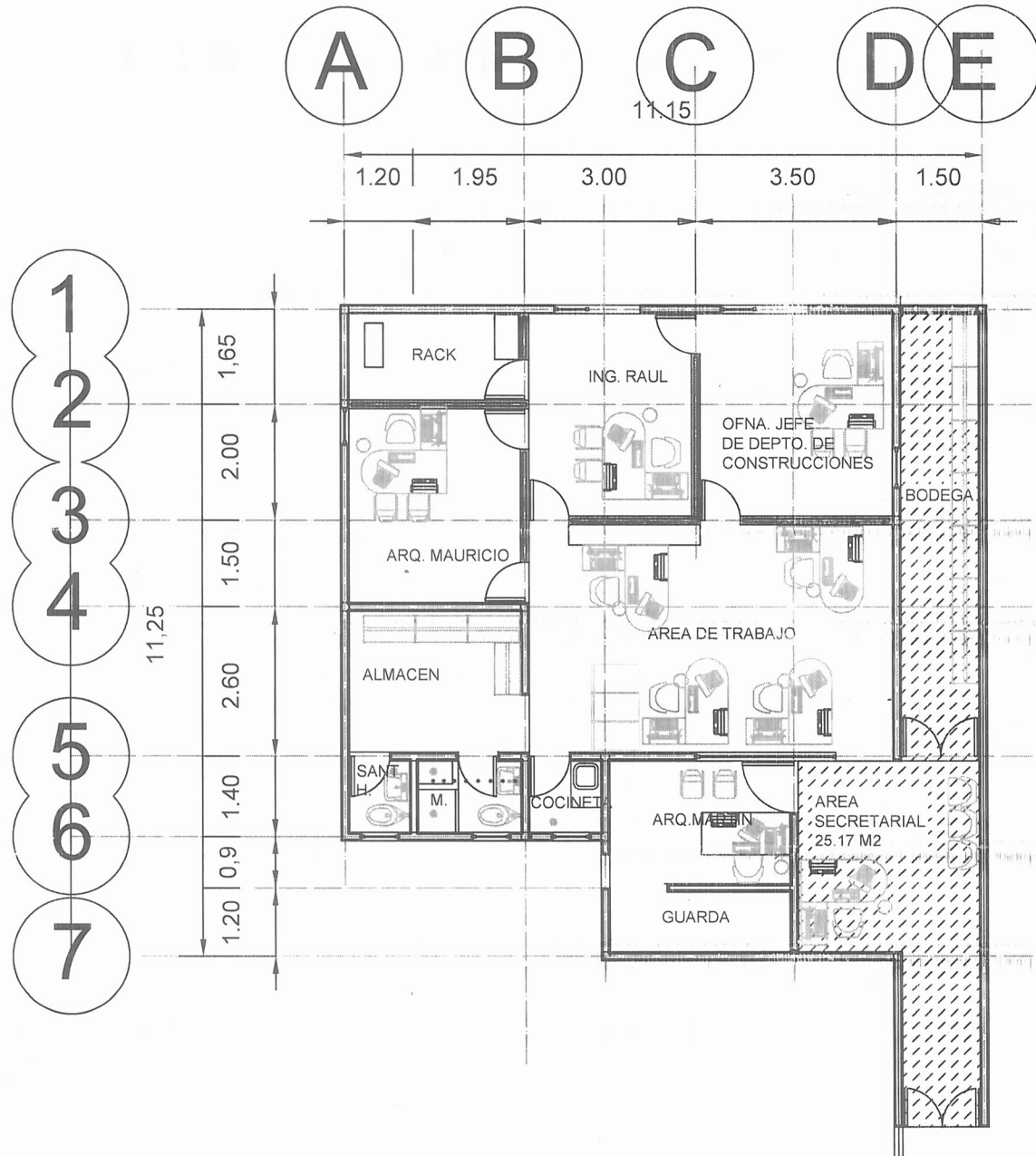

PLANTA ARQUITECTONICA ESC:1:100