



INSTITUTO MEXICANO DEL SEGURO SOCIAL.  
DELEGACION SUR DEL DISTRITO FEDERAL  
UNIDAD DE MEDICINA FAMILIAR No 160  
DIRECCION.

ACTA CIRCUNSTANCIADA.

Siendo las catorce horas del día veinte de septiembre del año dos mil diecisiete, reunidos en la sala de juntas de la Unidad de Medicina Familiar No. 160 ubicado en la Avenida Tláhuac 4687 esquina con calle agujas Colonia el Vergel, y derivado de la revisión del Inmueble de la Unidad de Medicina Familiar No 160 después del sismo en la ciudad de México ocurrido el día 19 de septiembre de 2017 a las 13:14 Horas aproximadamente, la Directora de la Unidad Dra. Laura Elisa Galarcep Medina, el Arquitecto Diego Esteban Esnaurrizar Lavalle Jefe de Conservación y la Lic. Lorena Manjarrez Luna Administradora de la unidad, nos reunimos para hacer constar las afectaciones derivadas del sismo en cuestión.-----

-----HECHOS-----

La de la voz Dra. Laura Elisa Galarcep Medina Directora de la Unidad, el día 19 de septiembre de 2017 aproximadamente a las 17:00 horas en compañía del Arquitecto Diego Esteban Esnaurrizar Lavalle y la Lic. Lorena Manjarrez realizamos recorrido por las instalaciones de la Unidad de medicina Familiar No 160, encontrando lo siguiente:

CUARTO PISO

- Fisuras en la separación de elementos estructurales

TERCER PISO.

- Fisuras marcadas en baños de unión constructiva en general.

SEGUNDO PISO.

- Daños en el acabado de muros, en la buña que une columnas con muros, casi en la totalidad de este piso.
- Daño en zoclos de mármol y acabados vidriados de baños y cintilla

PRIMER PISO.

- Daños en el acabado de muros, en la buña que une columnas con muros, casi en la totalidad de este piso.
- Daño en zoclos de mármol y acabados vidriados de baños y cintilla.

FACHADAS

- Daños generales en todas las fachadas cercanas a elementos estructurales, con fisuras muy visibles horizontales y verticales.
- Daños en acabados de cubo de escalera.

Se anexa evidencia fotográfica.-----

Se cierra la presenta acta para los fines a los a que haya lugar.

\_\_\_\_\_  
Dra. Laura Elisa Galarcep Medina  
Directora de la Umf 160

\_\_\_\_\_  
Arq. Diego Esteban Esnaurrizar Lavalle  
Jefe de Conservación JCU 16

\_\_\_\_\_  
Lic. Lorena Manjarrez Luna  
Administradora UMF 160

INSTITUTO MEXICANO DEL SEGURO SOCIAL  
DELEGACION SUR DEL DISTRITO FEDERAL

MÉXICO  
GOBIERNO DE LA REPÚBLICA



## Unidad de Medicina Familiar No. 160



Instituto Mexicano del Seguro Social  
Delegación Sur del D.F.  
IMSS Unidad de Medicina Familiar No. 160

SE OBSERVAN DAÑOS EN FACHADAS CON FISURAS HORIZONTALES A NIVEL DE LOSA DE ENTREPISO Y COLUMNAS ASI COMO OBSERVAR LA OPERACIÓN DE LA LINEA 12 DEL METRO.

## Unidad de Medicina Familiar No. 160



Instituto Mexicano del Seguro Social  
Delegación Sur del D.F.  
IMSS Unidad de Observación N° 160

**DAÑOS CON FISURAS EN LAS FACHADAS ORIENTE Y PONIENTE, ASI COMO FISURAS EN UNIONES DE DOS CUERPOS ESTRUCTURALES**

## Unidad de Medicina Familiar No. 160

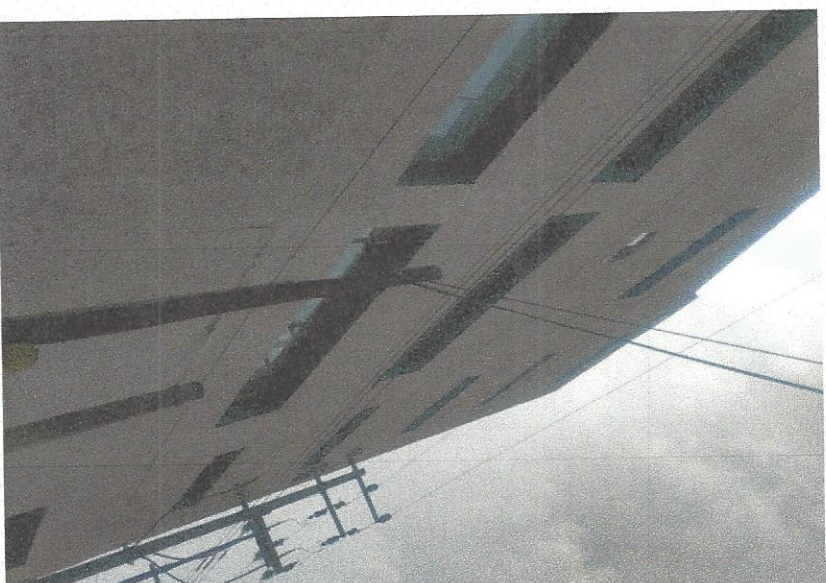

**SE OBSERVAN DAÑOS EN ACABADOS EN MUROS, ASI COMO FALTA DE SUMINISTRO ELECTRICO EN LA UNIDAD.**