



Instituto Mexicano del Seguro Social  
Delegación Sur del Distrito Federal  
Hospital General de Zona / Unidad de Medicina Familiar N° 8  
Gilberto Flores Izquierdo  
DIRECCION  
SUBDIRECCION ADMINISTRATIVA  
**CONSERVACIÓN**

Ciudad de México, a 20 de Septiembre de 2017.

**Dr. Carlos Ernesto Castillo Herrera**  
**Director**

Por este conducto me permito informar a usted, de los daños que sufrió esta unidad derivado del sismo registrado el día de ayer a las 13:14 hrs de una intensidad de 7.1 grados, se realiza recorrido por las áreas de Urgencias, Hospitalización, Medicina Familiar, Consulta Externa y desde luego Casa de Máquinas, encontrándose los siguientes daños:

**4º piso:** Fisuras menores en muros divisorios, vidrio roto en área de cirugía, y dos gabinetes y acrílicos de lámparas desprendidos, plafones con fisuras, 4 piezas de cerámica desprendidas en el baño de hombres, puerta de salida de emergencia atorada, la estructura del edificio sin daños.

**3er piso:** Fisuras menores en muros divisorios, plafones con fisuras, vidrio roto sala de acceso, y un gabinete de lámpara desprendido, la estructura del edificio sin daños.

**2º piso:** Puerta de emergencia atorada, losetas de piso rotas, vidrio roto en vestíbulo, la estructura del edificio sin daños.

**1er piso:** Losetas de piso rotas, vidrio roto en medicina interna, estructura del edificio sin daños.

Nefrología: Piso de mármol en sala de espera roto y desprendido, cristales despostillados en puente, en pasillo hacia hospitalización fisura horizontal de aproximadamente 10 metros, vidrio roto en hospitalización, fisuras en muros de diálisis pasillos principales, área de asistentes médicas y de trabajo social. Puerta de salida de emergencia atorada, puerta de trabajo social descuadrada, La estructura sin daños.

**Planta Baja:** Fisuras en acabado de muros y columnas del área de urgencias, fisuras en muros del aula magna y dirección, 3 vidrios rotos en vestíbulo, vidrio roto de puerta principal.

**Mezzanine:** Fisura en la parte superior izquierda y derecha del aula magna y muro de la Dirección.

**Control de prestaciones:** Fisura en la parte media inferior derecha de forma horizontal, así como esquina superior izquierda y derecha en forma vertical.

**Medicina familiar:** Fisuras menores en acabados de los consultorios, fisura en la junta constructiva de la rampa y medicina preventiva, desprendimiento de acrílicos de lámparas, fisuras en separaciones estructurales. La estructura del edificio sin daños.

**Especialidades:** Fisuras menores en acabados de los consultorios, desprendimiento de acrílicos de lámparas, fisuras en separaciones estructurales. Fisuras muro del archivo, fisuras en muros de las rampas. La estructura del edificio sin daños.

**Sótano:** Fisuras en muros, desprendimiento de material producto de la obra nueva y placas de mármol, atrapado en la junta constructiva ubicada en el área de Finanzas, fisuras en plafón del comedor, fisuras en el plafón del área de Nutrición. La estructura del edificio sin daños.

En términos generales, el edificio se encuentra en buen estado, y los daños no representan riesgo alguno para el personal ni para los derechohabientes.

Sin más, reciba un cordial saludo, quedando de usted para cualquier aclaración al respecto. Se anexa reporte fotográfico.

ATENTAMENTE

“Seguridad y Solidaridad Social”

**Ing. Leonardo Sanabria Cárdenas**

C.c.p.:

Subdirección Médica

Subdirección Administrativa

Minutario.

## 4º. PISO

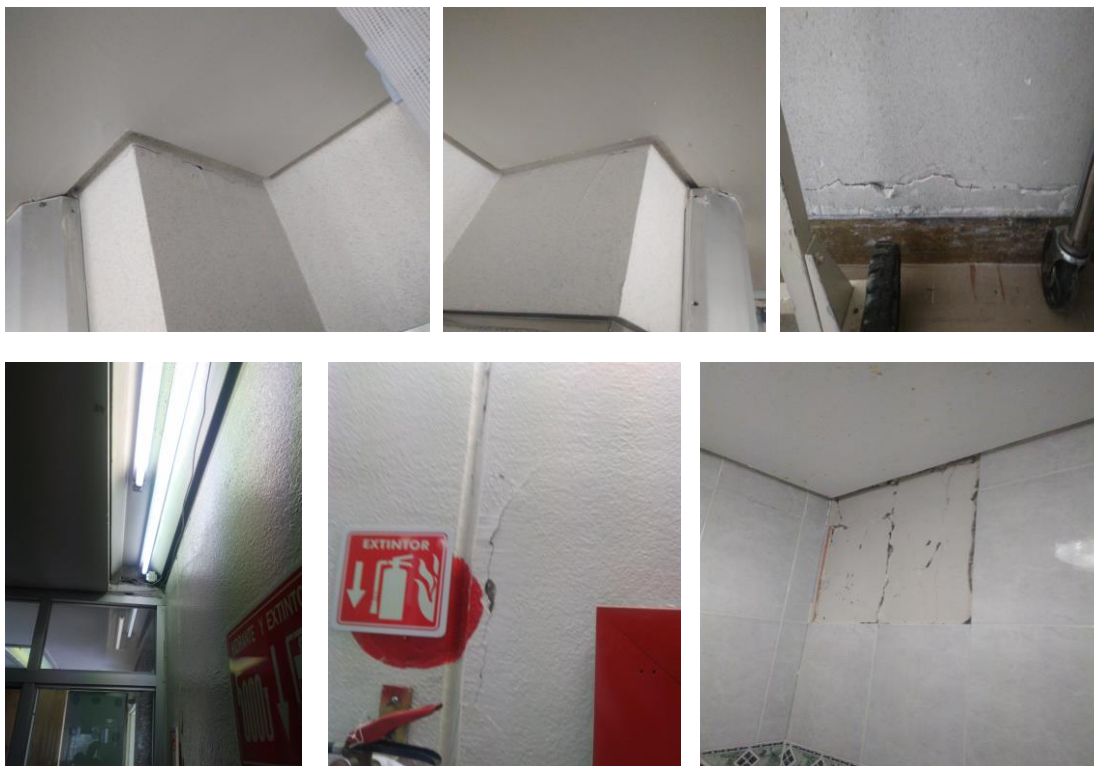

## 3ER PISO



## 2° PISO



## 1ER PISO Y NEFROLOGIA

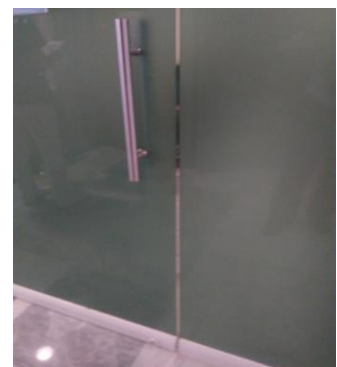



## MEZZANINE



# CONTROL DE PRESTACIONES



# SOTANO



# MEDICINA FAMILIAR



# ESPECIALIDADES

