

DICTAMEN DE SEGURIDAD
ESTRUCTURAL,
HABITABILIDAD Y
FUNCIONAMIENTO
DEL INMUEBLE UBICADO EN:

UNIDAD DE MEDICINA FAMILIAR 17
CALZADA LEGARIA NO. 354
COLONIA PENSIL
DELEGACION MIGUEL HIDALGO C.P. 11430



MÉXICO D.F., A 8 DE OCTUBRE DE 2017

At'n. LIC. FRANCISCO RUIZ AVILA

TITULAR DE LA DELEGACION NORTE DEL DISTRITO FEDERAL EN EL INSTITUTO MEXICANO DEL SEGURO SOCIAL

EL QUE SUSCRIBE ARQUITECTO ~~RUBEN PRADO CAMACHO~~, CON REGISTRO DEL DISTRITO FEDERAL N° D.R.O. 1860 COMO DIRECTOR RESPONSABLE DE OBRA, CON DOMICILIO PARA OIR Y RECIBIR TODA CLASE DE NOTIFICACIONES EN LA CALLE DE INDEPENDENCIA #101-23A COL. CENTRO C.P:06050 DELEGACIÓN CUAUHTÉMOC.

HAGO ENTREGA DEL SIGUIENTE DICTAMEN DE SEGURIDAD ESTRUCTURAL, HABITABILIDAD Y FUNCIONAMIENTO BASADO EN LA VISITA DE INSPECCIÓN OCULAR AL INMUEBLE UBICADO EN CALZADA LEGARIA NO. 354 COLONIA PENSIL, DELEGACION MIGUEL HIDALGO C.P. 11430

Y CONFORME AL REGLAMENTO DE CONSTRUCCIONES PARA EL DISTRITO FEDERAL EN VIGOR, ASÍ COMO SUS NORMAS TÉCNICAS COMPLEMENTARIAS.

SE PRESUME QUE EL INMUEBLE TIENE UNA EDAD APROXIMADA DE 30 AÑOS DE QUE FUE CONSTRUIDO, Y CONSTA DE DOS NIVELES , EN PLANTA BAJA SE LOCALIZA LA RECEPCION Y ACCESO AL PUBLICO ,. LA PROPIEDAD QUE SE ESTA DICTAMINANDO TIENE UNA SUPERFICIE DE APROXIMADAMENTE 2,189.50 M2, TIENE UNA SUPERFICIE DE CONSTRUCCION APROX. DE 4,379.00 M2

ATENTAMENTE

ruben prado camacho
a r q u i t e c t o
D R O - 1 8 6 0



INSTITUTO TECNOLÓGICO DE AERONÁUTICA
CARRERA DE INGENIERÍA EN AERONÁUTICA

DESCRIPCIÓN ESTRUCTURAL:

TIPO DE SUELO:

LACUSTRE:

DE ESTA FORMA LA CLASIFICACION DEL INMUEBLE DE ACUERDO A AL REGLAMENTO DE CONSTRUCCIONES DEL D.F. Y SUS NORMAS TECNICAS ES DE ZONA SISMICA III (SUBZONA IIIa ZONA DE LAGO) Y GRUPO A, ESTA CLASIFICACION PERMITE DETERMINAR LA MAGNITUD DE LAS CARGAS VIVAS ASI COMO LOS COEFICIENTES SISMICOS CON LOS CUALES SE DEBE DISEÑAR LOS DISTINTOS ELEMENTOS ESTRUCTURALES QUE CONFORMAN LA ESTRUCTURA.

ESTRUCTURA: ES MIXTA Y ESTA RESUELTA A BASE DE ESTRUCTURA METALICA , LOSAS DE CONCRETO Y MUROS DE CARGA.

LOS CUALES FORMAN MARCOS ORTOGONALES Y UN SISTEMA DE PISO A BASE DE LOSAS MACIZAS, DE ESTA FORMA LAS CARGAS VERTICALES DEBIDAS A CARGA MUERTA Y CARGA VIVA ASI COMO LAS CARGAS LATERALES PRODUCIDAS POR EFECTOS DE SISMO, SON TOMADOS POR EL SISTEMA DE MARCOS MENCIONADO ARRIBA.



CIMENTACIÓN:

EL EDIFICIO SE ENCUENTRA EN LA ZONA SISMICA DENOMINADA DE LAGO, POR LO QUE EL TERRENO ES DE ALTA COMPRESIBILIDAD Y EL NIVEL DE AGUAS FREATICAS SE ENCUENTRA RELATIVAMENTE A POCA PROFUNDIDAD.

SE PRESUME UNA CIMENTACION A BASE DE LOSA DE CIMENTACION DE CONCRETO ARMADO REFORZADO Y RIGIDIZADAS POR CONTRATRABES LOS CUALES SE APOYAN EN EL ESTRATO RESISTENTE DEL SUBSUELO.

DADAS ESTAS CARACTERISTICAS LA NIVELACION DEL EDIFICIO SE ENCUENTRA ESTABLE.

ENTREPISOS: DE CONCRETO ARMADO.

MUROS: TABIQUE ROJO RECOCIDO

DALAS Y CASTILLOS: (SI) ESPECIFICAR: COLUMNAS DE CONCRETO ARMADO Y COLUMNAS METALICAS Y CASTILLOS

ESTABILIDAD ESTRUCTURAL:

DAÑOS POR SISMO (SI)



OTRO TIPO DE DAÑOS (SI) ESPECIFIQUE: SE REALIZO UN RECORRIDO DE TODO EL INMUEBLE PARA DETERMINAR LOS POSIBLES DAÑOS QUE EL EDIFICIO PRESENTO DURANTE EL SISMO DEL PASADO DIA 19 DE SEPTIEMBRE DE 2017, SE DETECTARON UNA SERIE DE DAÑOS TALES COMO DESPRENDIMIENTOS DE ACABADOS (YESOS, APLANADOS), TAMBIEN LEVANTAMIENTO DE LOSETA EN PISO. HAY ALGUNAS FISURAS EN MUROS DIVISORIOS Y REMATES DE COLUMNAS METALICAS EN PRETILES DE AZOTEA, SIN EMBARGO NINGUN ELEMENTO ESTRUCTURAL QUE CONFORMA EN EDIFICIO SE ENCUENTRA DAÑADO, POR LO QUE LA ESTABILIDAD Y SEGURIDAD DEL MISMO SE MANTIENE INTACTA.

DIAGNOSTICO ESTRUCTURAL:

ASENTAMIENTO: NO

OBSERVACIONES : NO SE APRECIAN ASENTAMIENTOS E INCLINACION EN EL INMUEBLE .

ESTADO DE CONSERVACIÓN: BUENA

INSTALACIONES:

HIDRÁULICA: EN BUEN ESTADO

SANITARIA: EN BUEN ESTADO

ELÉCTRICA: EN BUEN ESTADO



INSTITUTO VENEZOLANO
DE CALIDAD DE CONSTRUCCIONES

GAS: EN BUEN ESTADO

**IMPERMEABILIZACIÓN EN LA AZOTEA:
EN BUEN ESTADO**

HERRERÍA Y CANCELERÍA:

BUENA , CONSTA DE CANCELERIA Y VENTANAS DE ALUMINIO CON VIDRIO CLARO.

FACHADA:

**APARIENCIA FÍSICA: EN BUEN ESTADO
REVESTIMIENTOS Y ACABADOS: APLANADO DE MEZCLA CON PINTURA
DESCRIBIR: CANCELERIA DE ALUMINIO**

**ILUMINACIÓN Y VENTILACIÓN: EL INMUEBLE CUENTA CON AREA LIBRE COMO LO MARCA
EL REGLAMENTO DE CONSTRUCCION DEL DISTRITO FEDERAL**

ESTRUCTURA: RECOMENDACIONES PARA EL INMUEBLE:

POR CONDUCTO DEL LIC. FRANCISCO RUIZ AVILA

TITULAR DE LA DELEGACION NORTE DEL DISTRITO FEDERAL EN EL INSTITUTO MEXICANO DEL SEGURO SOCIAL

SE SOLICITO LA EVALUACIÓN DE SEGURIDAD ESTRUCTURAL DE UN INMUEBLE QUE ALBERGA UNA UNIDAD DE MEDICINA FAMILIAR , UBICADA EN CALZADA LEGARIA NO. 354 COLONIA PENSIL, DELEGACION MIGUEL HIDALGO C.P. 11430 POR LO QUE A CONTINUACIÓN ME PERMITO HACERLE LOS SIGUIENTES COMENTARIOS.

SE REALIZO UNA VISITA AL SITIO EN DONDE SE REALIZÁN LOS TRABAJOS DE ATENCION AL PÚBLICO, DETECTÁNDOSE QUE:

1. SI CUMPLE CON LA ALTURA MÍNIMA LIBRE DE ENTREPISO QUE MARCA EL REGLAMENTO DE CONSTRUCCIONES DEL D.F.
2. LA LOSA MACIZA DE CONCRETO ARMADO SE VE EN BUEN ESTADO
3. EN INMUEBLE SE APRECIA LA ESTRUCTURA (TRABES Y COLUMNAS) EN BUEN ESTADO.

EN CONCLUSIÓN DESPUES DE LA INSPECCION OCULAR A TODO EL EDIFICIO: EL INMUEBLE SI CUMPLE CON LAS CONDICIONES DE SEGURIDAD ESTRUCTURAL PARA LO QUE FUE DISEÑADO: COMO UNIDAD DE MEDICINA FAMILIAR

- SIN MÁS POR EL MOMENTO Y EN ESPERA DE QUE ESTA INFORMACIÓN LE SEA DE UTILIDAD.

~~CONCLUSIONES:~~

EL INMUEBLE SI REUNEN LAS CARACTERÍSTICAS DE SEGURIDAD ESTRUCTURAL.

~~EL INMUEBLE SI ES ESTRUCTURALMENTE CONFIABLE:~~

ATENTAMENTE



ruben prado camacho
arquitecto
DRO - 1860

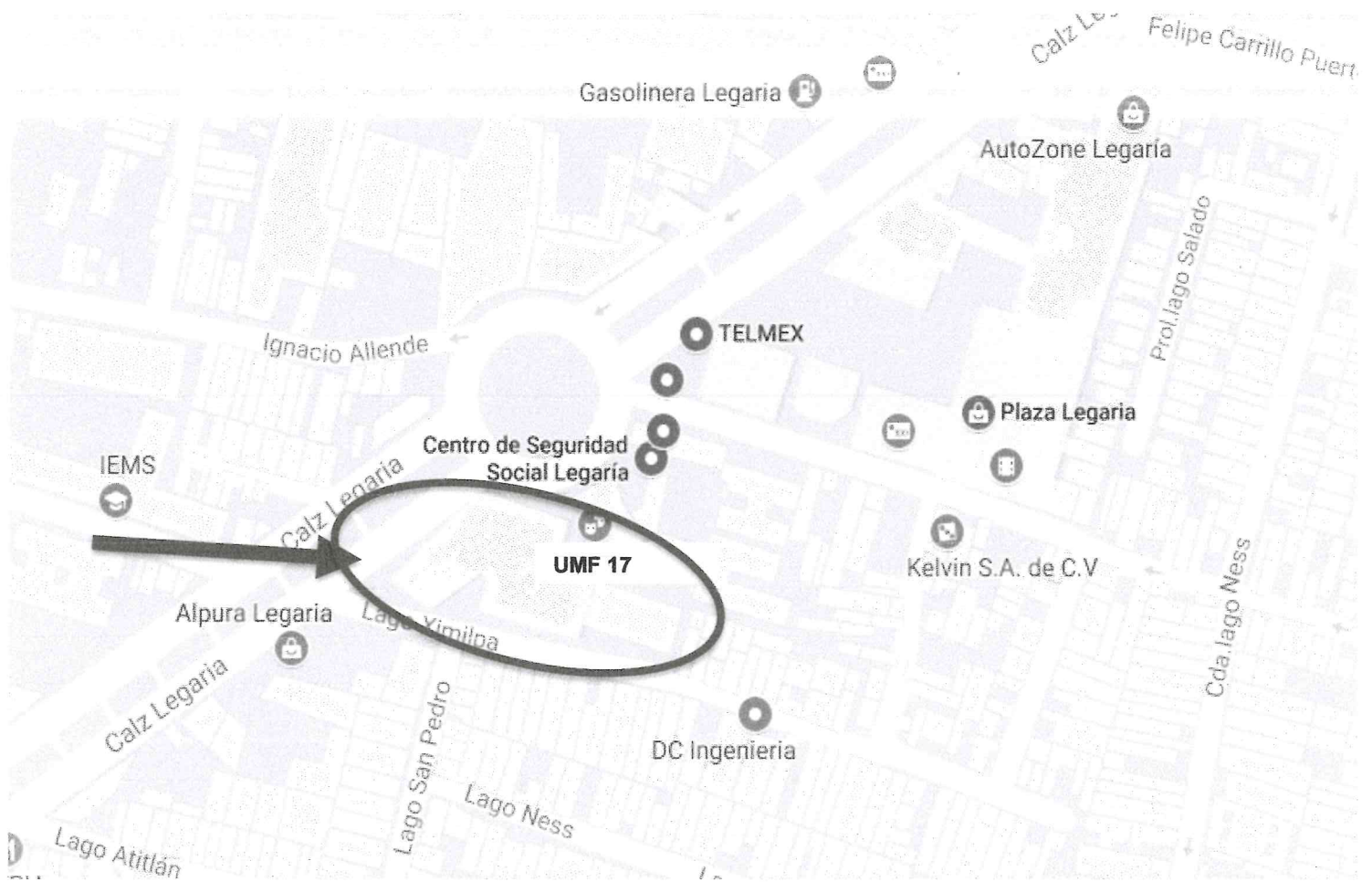

CROQUIS DE LOCALIZACIÓN

Ag. Pabser



CROQUIS DE LOCALIZACIÓN

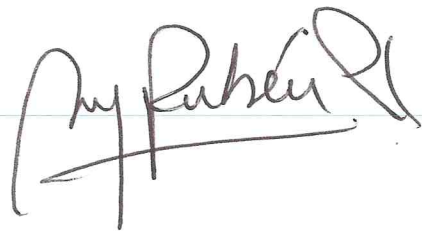



SECRETARÍA DE
DESARROLLO
URBANO Y VIVIENDA

CARNET

NOMBRE	
RUBÉN PRADO CAMACHO	
PROFESIÓN	ARQUITECTO
CÉDULA PROFESIONAL No	1 0 9 6 6 9 3
RFC:	PACR561015RS7
CURP:	PACR561015HDFRMB07
REGISTRO	DRO - 1860
FECHA DE INSCRIPCIÓN AL REGISTRO	02-FEBRERO-2000
VIGENCIA	
DESDE EL:	HASTA EL:
02-FEBRERO-2015	02-FEBRERO-2018



Rubén Prado Camacho
FIRMA DEL DIRECTOR
RESPONSABLE DE OBRA

EL PRESENTE CARNET CERTIFICA QUE EL BENEFICIARIO SE ENCUENTRA INSCRITO EN EL REGISTRO DE DIRECTORES RESPONSABLES DE OBRA DE ESTA SECRETARÍA DE DESARROLLO URBANO Y VIVIENDA, Y LO AUTORIZA PARA DESEMPEÑARSE CON ESE CARÁCTER COMO AUXILIAR DE LA ADMINISTRACIÓN PÚBLICA, SE OTORGA CON FUNDAMENTO EN LOS ARTÍCULOS 24, FRACCIÓN XVI Y XX DE LA LEY ORGÁNICA DE LA ADMINISTRACIÓN PÚBLICA; 7, FRACCIONES XXV Y XXVI, 16, FRACCIÓN V Y 21 DE LA LEY DE DESARROLLO URBANO, ORDENAMIENTOS DEL DISTRITO FEDERAL.

EL CARNET DEBE RESELLARSE ANUALMENTE CON BASE EN LA FRACCIÓN VIII DEL ARTÍCULO 35 DEL REGLAMENTO DE CONSTRUCCIONES PARA EL DISTRITO FEDERAL.

REFRENDO	<input type="checkbox"/>	REPOSICION	<input type="checkbox"/>	02
FOLIO: 30-01-2017				
 SECRETARÍA DE DESARROLLO URBANO Y VIVIENDA DIRECCIÓN GENERAL DE ADMINISTRACIÓN URBANA		R E S E L L O A N U A L	 SEDUVI 2017	
				
				

FIRMA AUTORIZADA
Arq. Felipe de Jesús Gutiérrez G.
ARQ. FELIPE DE JESÚS GUTIÉRREZ G.
SECRETARIO DE DESARROLLO URBANO Y VIVIENDA

ATENTAMENTE

Rubén Prado Camacho

rubén prado camacho
arquitecto
DRO - 1860



SEPTOR PÚBLICU
ESTADO DE QUERÉTARO



My Ruben

12 DE 14

08/10/2017



1000 ...
11 ...

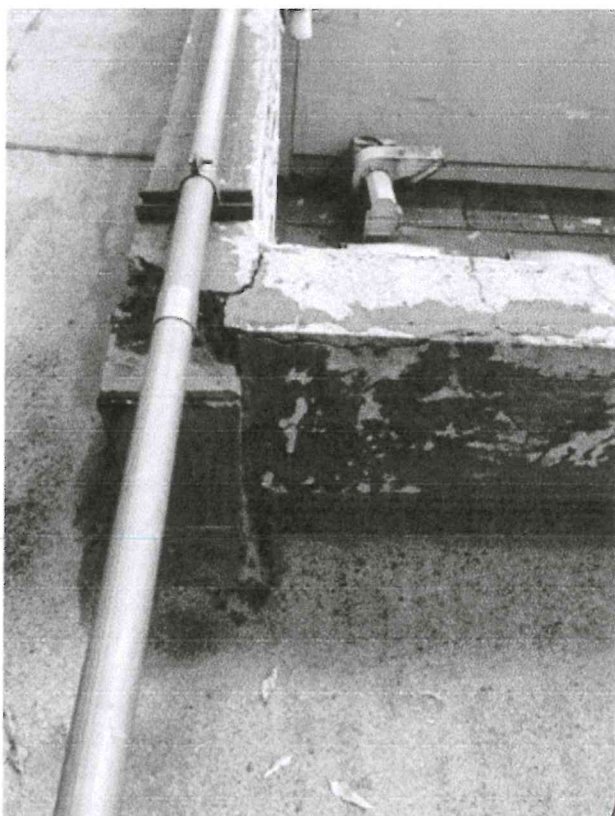
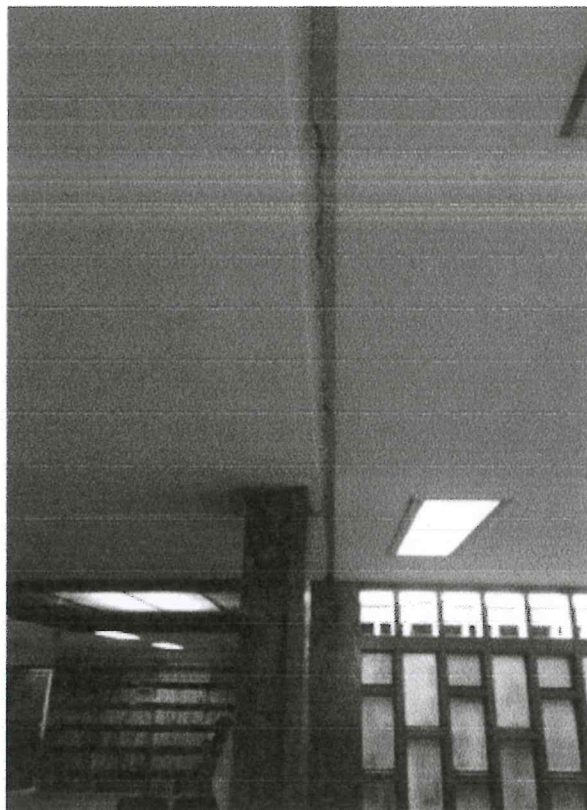

My signature

13 DE 14

08/10/2017



INSTITUTO VENEZOLANO
DE INVESTIGACIONES
CIENTÍFICAS

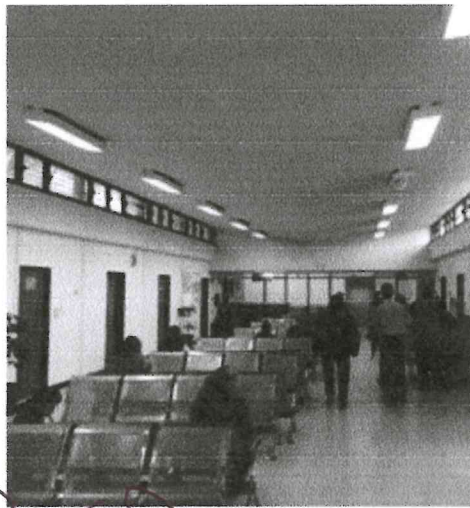
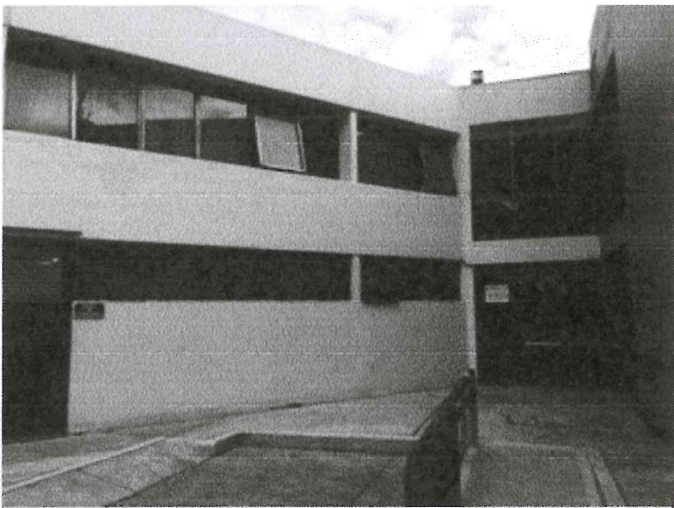
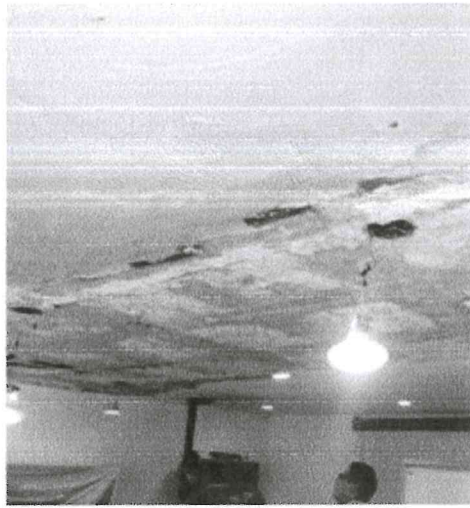
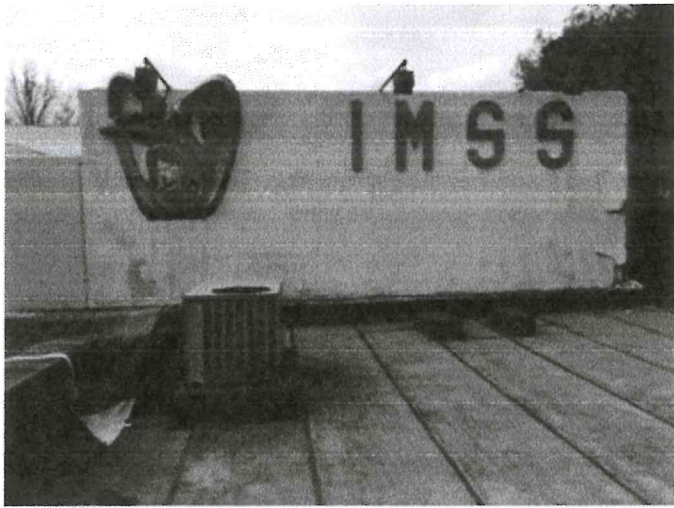

Handwritten signature: Ayub Ruben R.