

3

**DICTAMEN DE SEGURIDAD  
ESTRUCTURAL,  
HABITABILIDAD Y  
FUNCIONAMIENTO  
DEL INMUEBLE UBICADO EN:**

*Hospital de gineco pediatría n°3A  
Av. Instituto politécnico nacional N° 1600  
COL. Magdalena de las Salinas  
Delegación Gustavo A. Madero*

*[Handwritten signature]*

MÉXICO D.F., A 24 DE SEPTIEMBRE DE 2017

At'n. LIC. FRANCISCO RUIZ AVILA

TITULAR DE LA DELEGACION NORTE DEL DISTRITO FEDERAL EN EL INSTITUTO MEXICANO DEL SEGURO SOCIAL

EL QUE SUSCRIBE ARQUITECTO ~~RUBEN PRADO CAMACHO~~, CON REGISTRO DEL DISTRITO FEDERAL N° D.R.O. 1860 COMO DIRECTOR RESPONSABLE DE OBRA, CON DOMICILIO PARA OIR Y RECIBIR TODA CLASE DE NOTIFICACIONES EN LA CALLE DE INDEPENDENCIA #101-23A COL. CENTRO C.P.:06050 DELEGACIÓN CUAUHTÉMOC.

HAGO ENTREGA DEL SIGUIENTE DICTAMEN DE SEGURIDAD ESTRUCTURAL, HABITABILIDAD Y FUNCIONAMIENTO BASADO EN LA VISITA DE INSPECCIÓN OCULAR AL INMUEBLE UBICADO EN LA AV. INSTITUTO POLITÉCNICO NACIONAL N° 1600 COL. MAGDALENA DE LAS SALINAS DELEGACION GUSTAVO A. MADERO Y CONFORME AL REGLAMENTO DE CONSTRUCCIONES PARA EL DISTRITO FEDERAL EN VIGOR, ASÍ COMO SUS NORMAS TÉCNICAS COMPLEMENTARIAS.

SE PRESUME QUE EL INMUEBLE TIENE UNA EDAD APROXIMADA DE 40 AÑOS DE QUE FUE CONSTRUIDO, Y CONSTA DE SEIS NIVELES, EN PLANTA BAJA SE LOCALIZA LA RECEPCION Y ACCESO AL PUBLICO, TODOS LOS NIVELES SIGUIENTE DESTINADOS PARA HOSPITALIZACION, SE LOCALIZAN LOS BAÑOS EN CADA NIVEL DEL INMUEBLE. LA PROPIEDAD QUE SE ESTA DICTAMINANDO TIENE UNA SUPERFICIE DE APROXIMADAMENTE 2061.07 M2, TIENE UNA SUPERFICIE DE CONSTRUCCION APROX. DE 10305.37 M2

ATENTAMENTE

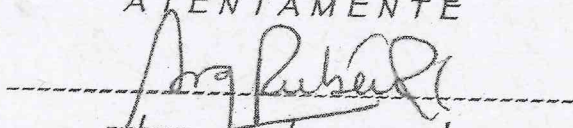
  
-----  
ruben prado camacho

arquitecto

DRO - 1860

DESCRIPCIÓN ESTRUCTURAL:

TIPO DE SUELO:

LACUSTRE.

DE ESTA FORMA LA CLASIFICACION DEL INMUEBLE DE ACUERDO A AL REGLAMENTO DE CONSTRUCCIONES DEL D.F. Y SUS NORMAS TECNICAS ES DE ZONA SISMICA III (SUBZONA IIIa ZONA DE LAGO) Y GRUPO A, ESTA CLASIFICACION PERMITE DETERMINAR LA MAGNITUD DE LAS CARGAS VIVAS ASI COMO LOS COEFICIENTES SISMICOS CON LOS CUALES SE DEBE DISEÑAR LOS DISTINTOS ELEMENTOS ESTRUCTURALES QUE CONFORMAN LA ESTRUCTURA.

**ESTRUCTURA:** LA ESTRUCTURA SE ENCUENTRA RESUELTA A BASE DE COLUMNAS Y TRABES DE CONCRETO REFORZADO LOS CUALES FORMAN MARCOS ORTOGONALES Y UN SISTEMA DE PISO DE A BASE DE LOSAS MACIZAS, DE ESTA FORMA LAS CARGAS VERTICALES DEBIDAS A CARGA MUERTA Y CARGA VIVA ASI COMO LAS CARGAS LATERALES PRODUCIDAS POR EFECTOS DE SISMO, SON TOMADOS POR EL SISTEMA DE MARCOS MENCIONADO ARRIBA.

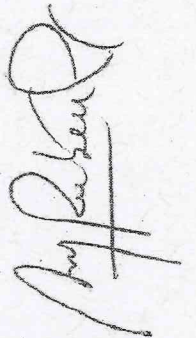

5

**CIMENTACIÓN:**

EL EDIFICIO SE ENCUENTRA EN LA ZONA SISMICA DENOMINADA DE LAGO, POR LO QUE EL TERRENO ES DE ALTA COMPRESIBILIDAD Y EL NIVEL DE AGUAS FREATICAS SE ENCUENTRA RELATIVAMENTE A POCA PROFUNDIDAD.

LA CIMENTACION SE RESOLVIO APROVECHANDO EL SOTANO DE ESTACIONAMIENTO ESTA CIMENTACION SE ENCUENTRA FORMADA POR PILOTES DE CONTROL RIGIDIZADAS POR CONTRATRABES LOS CUALES SE APOYAN EN EL ESTRATO RESISTENTE DEL SUBSUELO.

DADAS ESTAS CARACTERISTICAS LA NIVELACION DEL EDIFICIO SE ENCUENTRA CONTROLADA PERIODICAMENTE POR UNA EMPRESA ESPECIALIZADA.

**ENTREPISOS:** DE CONCRETO ARMADO.

**MUROS:** MURO DE TABIQUE ROJO RECOCIDO

**DALAS Y CASTILLOS:** (SI) ESPECIFICAR: COLUMNAS Y CASTILLOS

**ESTABILIDAD ESTRUCTURAL:**

**DAÑOS POR SISMO ( SI )**

*M. Ruben*

- 2
- OTRO TIPO DE DAÑOS (SI) ESPECIFIQUE: SE REALIZO UN RECORRIDO DE TODO EL INMUEBLE PARA DETERMINAR LOS POSIBLES DAÑOS QUE EL EDIFICIO PRESENTO DURANTE EL SISMO DEL PASADO DIA 19 DE SEPTIEMBRE DE 2017, SE DETECTARON UNA SERIE DE DAÑOS TALES COMO DESPRENDIMIENTOS DE ACABADOS (YESOS, APLANADOS, PASTAS Y AZULEJOS), FISURAS Y GRIETAS EN MUROS DIVISORIOS DE COLINDANCIA, DE RELLENO Y PRETILES, SIN EMBARGO NINGUN ELEMENTO ESTRUCTURAL QUE CONFORMA EN EDIFICIO SE ENCUENTRA DAÑADO, POR LO QUE LA ESTABILIDAD Y SEGURIDAD DEL MISMO SE MANTIENE INTACTA.

DIAGNOSTICO ESTRUCTURAL:

ASENTAMIENTO: NO

OBSERVACIONES : NO SE APRECIAN ASENTAMIENTOS E INCLINACION EN EL INMUEBLE .

ESTADO DE CONSERVACIÓN: REGULAR

INSTALACIONES:

HIDRÁULICA: BUENA

SANITARIA: BUENA

ELÉCTRICA: BUENA

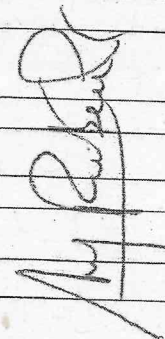

GAS: BUENA, CUENTA CON AIRE ACONDICIONADO, DETECCIÓN DE HUMOS, ALARMA SISMICA, CCTV EN OPTIMAS CONDICIONES

IMPERMEABILIZACIÓN EN LA AZOTEA:  
SI IMPERMEABILIZANTE EN BUEN ESTADO

HERRERÍA Y CANCELERÍA:

BUENA , CONSTA DE CANCELERIA Y VENTANAS DE ALUMINIO CON VIDRIO CLARO.

FACHADA:

APARIENCIA FÍSICA : BUENA  
REVESTIMIENTOS Y ACABADOS : CON APLANADOS TIPO SERROTEADO  
DESCRIBIR: ACABADO TIPO SERROTEADO, ACABADO EN FACHADA TIPO CANTERA Y CANCELERIA DE ALUMINIO

ILUMINACIÓN Y VENTILACIÓN: EL INMUEBLE CUENTA CON AREA LIBRE COMO LO MARCA EL REGLAMENTO DE CONSTRUCCION DEL DISTRITO FEDERAL

**ESTRUCTURA:** RECOMENDACIONES PARA EL INMUEBLE:

POR CONDUCTO DEL LIC. FRANCISCO RUIZ AVILA  
TITULAR DE LA DELEGACION NORTE DEL DISTRITO FEDERAL EN EL INSTITUTO MEXICANO DEL SEGURO SOCIAL

SE SOLICITO LA EVALUACIÓN DE SEGURIDAD ESTRUCTURAL DE UN INMUEBLE QUE ALBERGA UN HOSPITAL, UBICADO EN LA AV. INSTITUTO POLITÉCNICO NACIONAL N° 1600 COL. MAGDALENA DE LAS SALINAS DELEGACION GUSTAVO A. MADERO

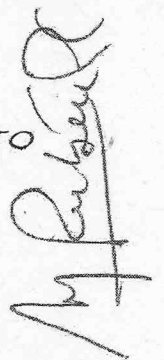

2

POR LO QUE A CONTINUACIÓN ME PERMITO HACERLE LOS SIGUIENTES COMENTARIOS.

SE REALIZO UNA VISITA AL SITIO EN DONDE SE REALIZÁN LOS TRABAJOS DE ATENCION AL PUBLICO Y HOSPITALIZACION, DETECTÁNDOSE QUE:

1. SI CUMPLE CON LA ALTURA MÍNIMA LIBRE DE ENTREPISO QUE MARCA EL REGLAMENTO DE CONSTRUCCIONES DEL D.F.
2. LA LOSA MACIZA DE CONCRETO ARMADO SE VE EN BUEN ESTADO
3. LOS ACABADOS DE YESO SE VEN POBRES, YA QUE ESTOS SE DESPRENDEN CON RELATIVA FACILIDAD. SE RECOMIENDA COLOCAR MALLA DE GALLINERO PARA RECIBIR EL APLANADO DE YESO PARA EVITAR SU CAIDA.
4. LAS GRIETAS QUE PRESENTAN LOS MUROS DE RELLENO SE RECOMIENDA APLICAR APLANADO DE MEZCLA CON MALLA ELECTROSOLDADA 10/10, 6/6
5. EN INMUEBLE SE APRECIA LA ESTRUCTURA (TRABES Y COLUMNAS ) EN BUEN ESTADO .

EN CONCLUSIÓN DESPUES DE LA INSPECCION OCULAR A TODO EL EDIFICIO:  
*EL INMUEBLE SI CUMPLE CON LAS CONDICIONES DE SEGURIDAD ESTRUCTURAL PARA LO QUE FUE DISEÑADO: COMO HOSPITAL.*

- ASI MISMO SE CUENTA CON EL DICTAMEN DE LA EMPRESA QUE LLEVA A CABO LA REVISION DE LA ESTABILIDAD Y NIVELACION DEL EDIFICIO CONCLUYENDO QUE ESTA TAMBIEN ES ADECUADA.
- SIN MÁS POR EL MOMENTO Y EN ESPERA DE QUE ESTA INFORMACIÓN LE SEA DE UTILIDAD.

2

~~CONCLUSIONES.~~

EL NMUEBLE SI REUNEN LAS CARACTERÍSTICAS DE SEGURIDAD ESTRUCTURAL.  
~~EL INMUEBLE SI ES ESTRUCTURALMENTE CONFIABLE.~~

ATENTAMENTE

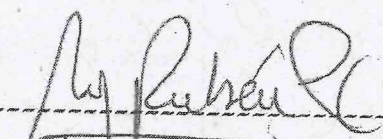
  
-----  
Ruben Prado Camacho  
arquitecto  
DRO - 1860





# CONSERVACIÓN PILOTES DE CONTROL, S.A.

2934

Ciudad de México, 20 de septiembre de 2017

INSTITUTO MEXICANO DEL SEGURO SOCIAL.  
LIC. FEDERICO FUENTES CHICHITZ  
JEFE DEL DEPARTAMENTO DE CONSERVACIÓN  
Y SERVICIOS GENERALES  
AV. INSTITUTO POLITÉCNICO NACIONAL N° 1521  
COL. MAGDALENA DE LAS SALINAS  
C.P. 07760, CIUDAD DE MÉXICO

ASUNTO: Resultado de revisión  
por el sismo ocurrido el 19 de septiembre

Después del sismo ocurrido a la 13:14 horas del 19 de septiembre del presente que tuvo una intensidad de 7.1° en la escala de Richter, se efectuó una revisión al sistema de cimentación con pilotes de control en los edificios pertenecientes a la Delegación Norte que son: Hospital de Gineco Pediatría 3-A, Teatro Hidalgo y Hospital General Regional No.25 encontrando al sistema de cimentación trabajando en forma normal, sin detectar fallas causados por el evento sísmico.

Adicionalmente se realizará un estudio topográfico en los próximos días, para verificar los movimientos en la estructura ante tal evento.

Sin más por el momento quedamos de Usted.

ATENTAMENTE

ARQ. GUILLERMO VERANO MEDINA  
REPRESENTANTE LEGAL



José María Ibararán 84  
Primer piso E  
Col. San José Insurgentes

Delegación Benito Juárez  
03900, Ciudad de México  
E-mail: copicosa@prodigy.net.mx

Tels. : 5680-1440  
5660-9538  
5660-9631  
5660-4992

2



*Handwritten signature: M. Ruben R.*

CROQUIS DE LOCALIZACION

1

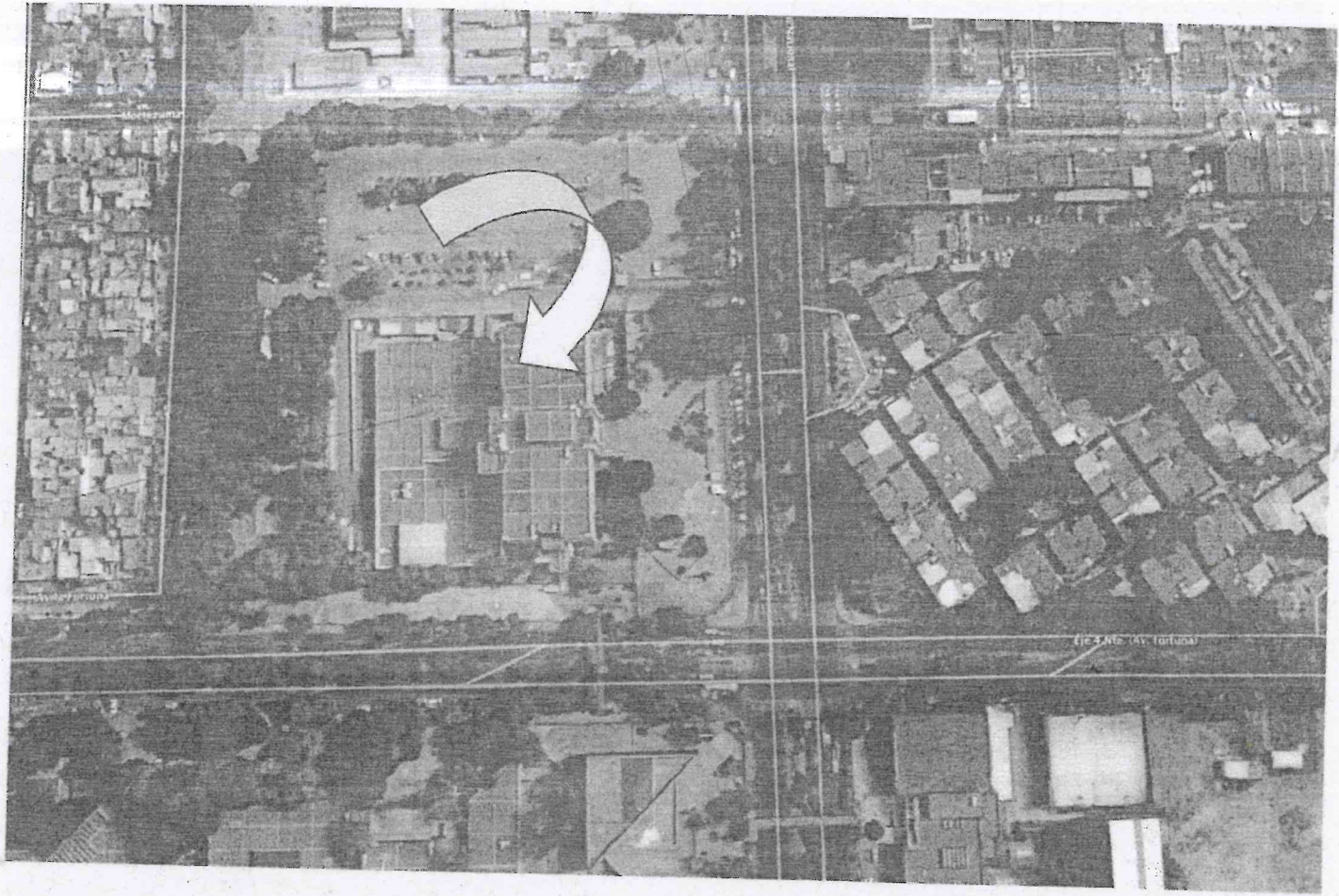

# CROQUIS DE LOCALIZACIÓN

*My Ruben*

1

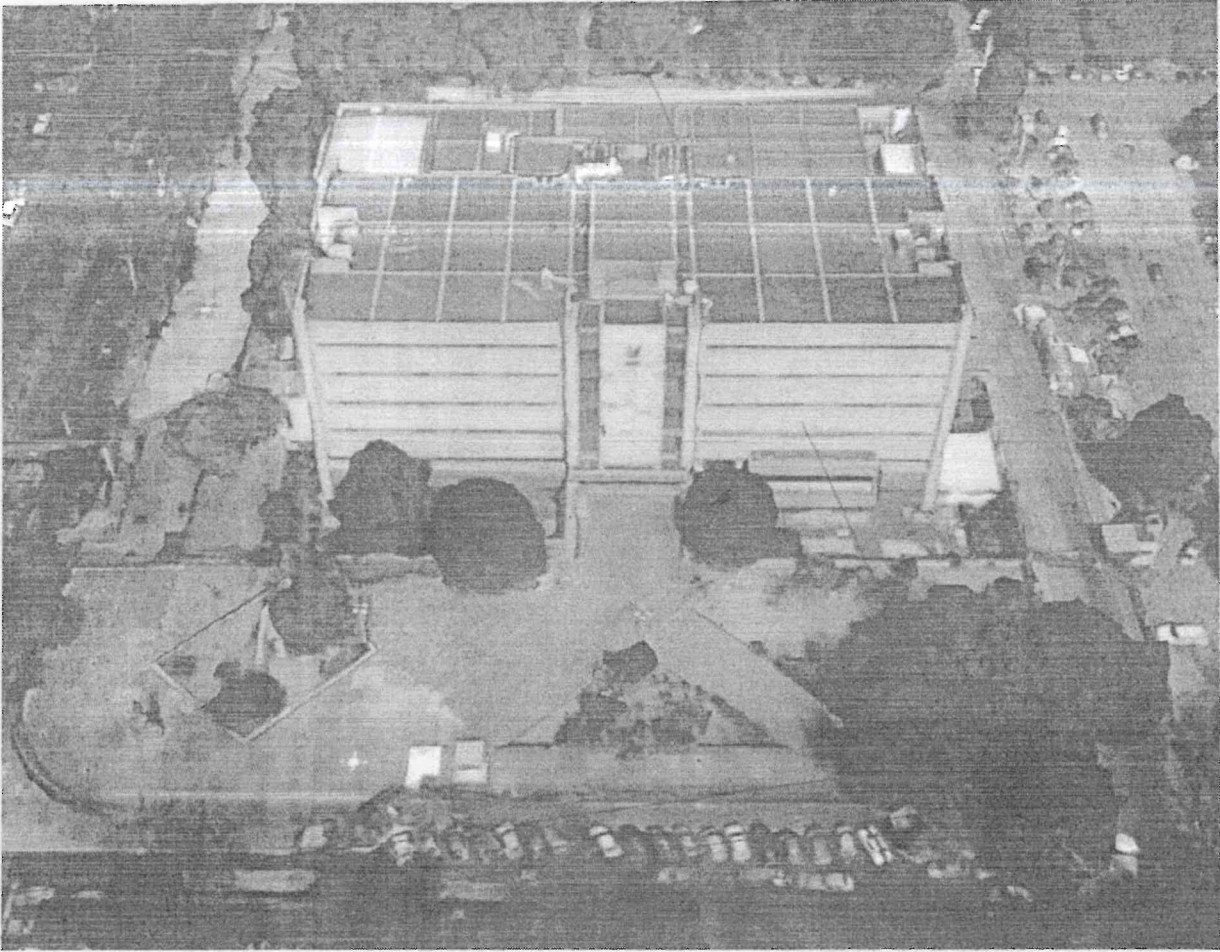

FACHADA PPAL.

*M. Ruben R.*

24/09/2017

13 DE 16

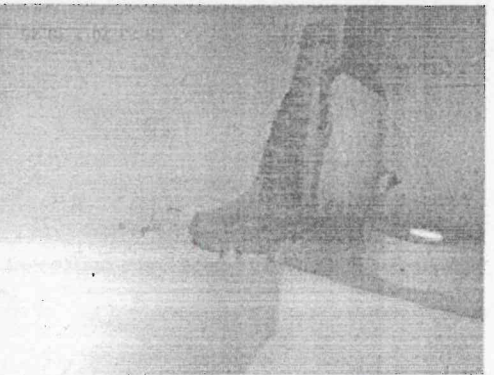
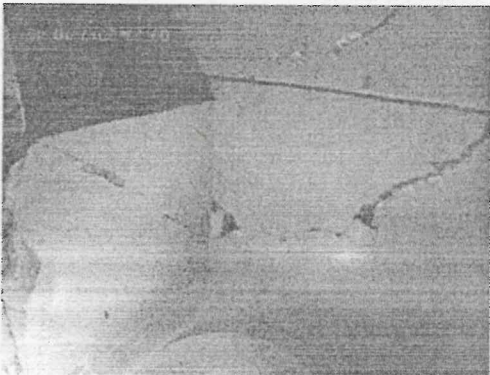
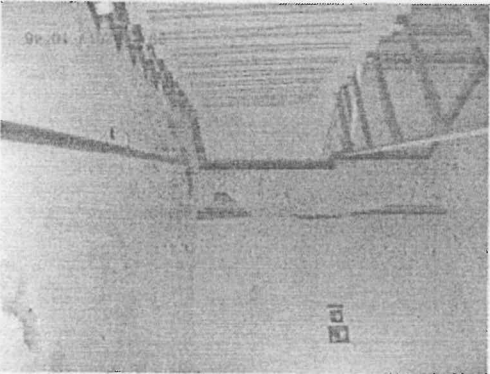
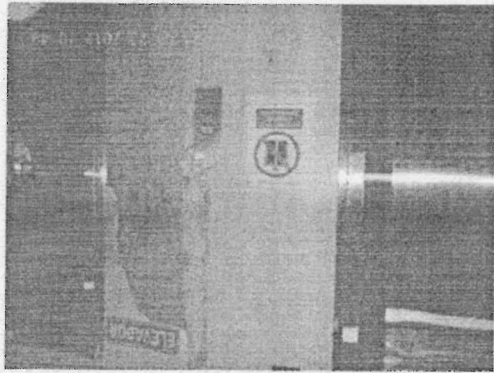
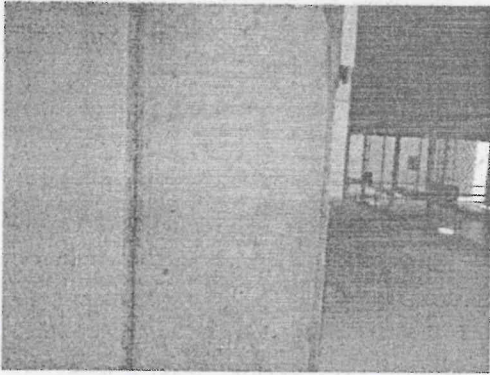
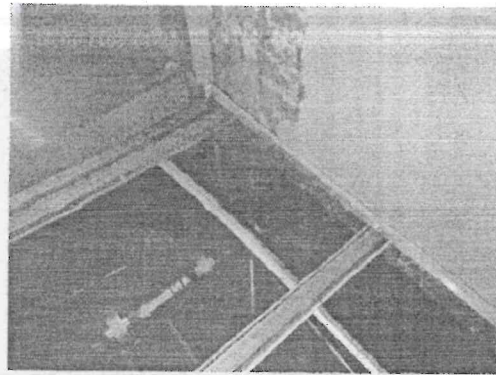
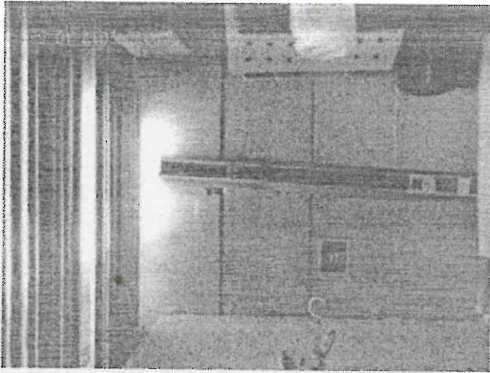

*My Partner R*



24/09/2017

14 DE 15

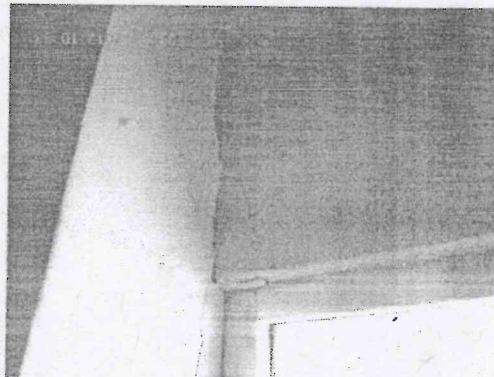
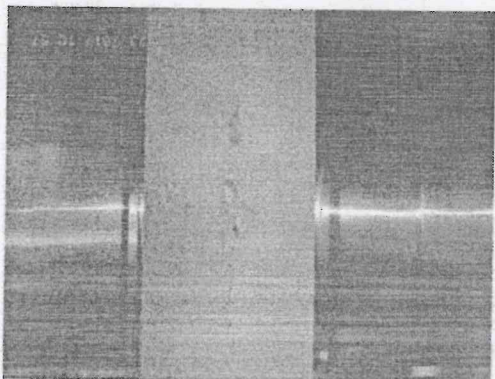
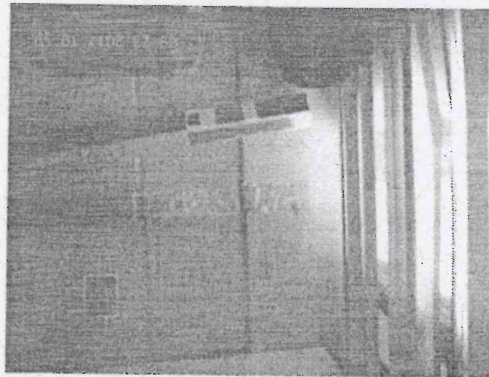
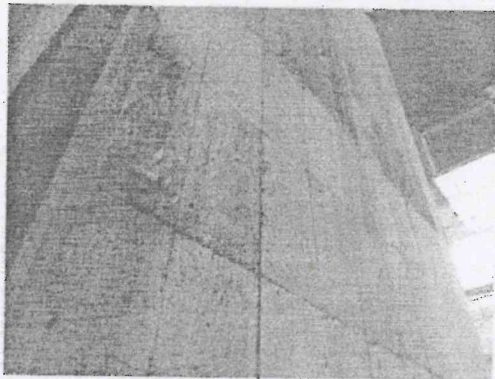
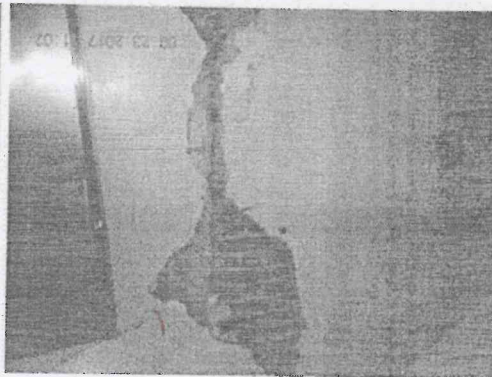
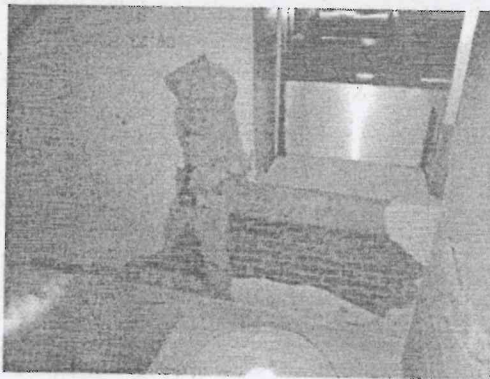
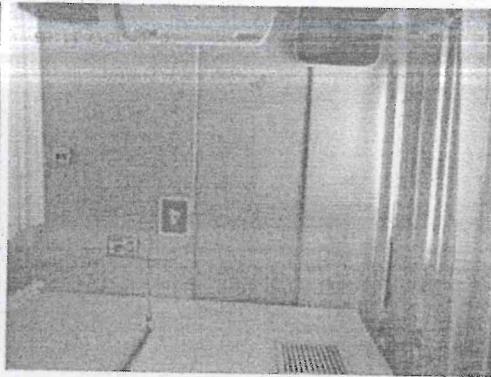
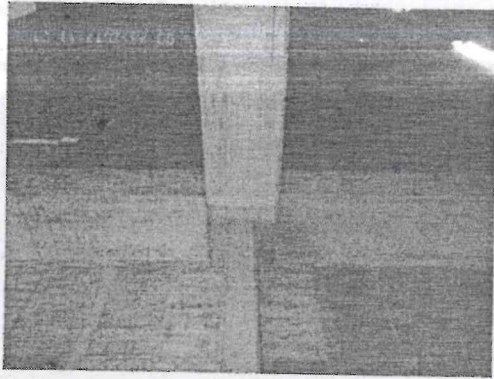

*My Partner*

20

24/09/2017

15 DE 15



*Am P. Ribeiro*

21



SECRETARÍA DE  
DESARROLLO  
URBANO Y VIVIENDA

CARNET

NOMBRE	RUBÉN PRADO CAMACHO
PROFESIÓN	ARQUITECTO
CÉDULA PROFESIONAL No	1096693
RFC:	PACR561015RS7
CURP:	PACR561015HDFRMB07
REGISTRO	DRO - 1860
FECHA DE INSCRIPCIÓN AL REGISTRO	02-FEBRERO-2000
VIGENCIA	
DESDE EL:	HASTA EL:
02-FEBRERO-2015	02-FEBRERO-2018



*Rubén Prado Camacho*  
FIRMA DEL DIRECTOR  
RESPONSABLE DE OBRA

EL PRESENTE CARNET CERTIFICA QUE EL BENEFICIARIO SE ENCUENTRA INSCRITO EN EL REGISTRO DE DIRECTORES RESPONSABLES DE OBRA DE ESTA SECRETARÍA DE DESARROLLO URBANO Y VIVIENDA Y LO AUTORIZA PARA DESEMPEÑARSE CON ESE CARÁCTER COMO AUXILIAR DE LA ADMINISTRACIÓN PÚBLICA. SE OTORGA CON FUNDAMENTO EN LOS ARTICULOS 24 FRACCIÓN XVI Y XX DE LA LEY ORGÁNICA DE LA ADMINISTRACIÓN PÚBLICA; 7 FRACCIÓNES XXV Y XXVI 15 FRACCIÓN V Y 21 DE LA LEY DE DESARROLLO URBANO, ORDENAMIENTOS DEL DISTRITO FEDERAL.

EL CARNET DEBE RESEÑALARSE ANUALMENTE CON BASE EN LA FRACCIÓN VII DEL ARTICULO 35 DEL REGLAMENTO DE CONSTRUCCIONES PARA EL DISTRITO FEDERAL.

REFRENDO	<input type="checkbox"/>	REPOSICION	<input type="checkbox"/>
02			
FOLIO: 30-01-2017			
 SECRETARÍA DE DESARROLLO URBANO Y VIVIENDA DIRECCIÓN GENERAL DE ADMINISTRACIÓN URBANA		RESEÑALADO ANUAL	 2017

FIRMA AUTORIZADA  
*Arq. Felipe de Jesús Gutiérrez G.*  
ARQ. FELIPE DE JESÚS GUTIÉRREZ G.  
SECRETARIO DE DESARROLLO URBANO Y VIVIENDA

ATENTAMENTE

*Rubén Prado Camacho*

rubén prado camacho  
arquitecto  
DRO - 1860