



## ACTA ADMINISTRATIVA

En la Ciudad de México, siendo las 11:00 horas, del 20 de Septiembre del año 2017, en el área que ocupa la oficina de la Administración, de la Unidad de Medicina Física y Rehabilitación Norte "Dr. Victorio de la Fuente Narváez", ubicada en Av. Instituto Politécnico Nacional No. 1603 Colonia Magdalena de las Salinas, Delegación Gustavo A. Madero, Código Postal 07760, Ciudad de México,, se reúnen los el Dr. Ignacio Devesa Gutiérrez Director de la Unidad, Ing. Antonio Cantillo Anaya, Director Administrativo de la UMAE "Dr. Victorio de la Fuente Narváez", Arq, Adrian Benito Salinas, Jefe de Conservación de la UMAE "Dr. Victorio de la Fuente Narváez", Ing. Juan Manuel Aguayo Castillo, asesor de Seguridad e Higiene de la Unidad de Medicina Física y Rehabilitación Norte "Dr. Victorio de la Fuente Narváez" . Lic. Jose Rodolfo Arenas Cruz, Administrador de la Unidad, el C. Ing. Gabriel Ramírez Cortés Jefe de la oficina de Conservación, para asentar en la presente los hechos que aquí se constan.-----

Derivado del sismo ocurrido aproximadamente las 13: 14 horas del día 19 de Septiembre del año 2017, en la Ciudad de México, en el cual se evacuaron a un total de 285 personas que se encontraban dentro de la Unidad de Medicina Física y Rehabilitación Norte "Dr., Victorio de la Fuente Narváez", de los cuales 157 de ellos son trabajadores y 128 derechohabientes sin incidentes humanos lamentables, posterior a esto se realizó recorrido por parte de las autoridades encontrando daños considerados en acabados plafones desprendimiento de azulejos y pequeñas fisuras en el Modulo de Rehabilitación Para el Trabajo , almacén de la Unidad consultorio 11 y 13, baños pacientes, y se tienen dos daños estructurales en las bardas perimetrales del exterior de las unidad. Así mismo se efectuó un segundo recorrido por autoridades de la UMAE, y Asesor de seguridad e higiene y personal de la Unidad confirmando los hechos antes descritos el día 20 de Septiembre del 2017 a las 11:00 horas aproximadamente -----

Se anexa evidencia fotográfica-----

IDG/JRAC/yag

Unidad de Medicina Física y Rehabilitación Norte  
"Dr. Victorio de la Fuente Narváez". Distrito Federal.

Av. Instituto Politécnico Nacional 1603. Col. Magdalena de las Salinas. C.P. 07760

Teléfono (55) 5747 3500 Fax. (55) 5754 3228

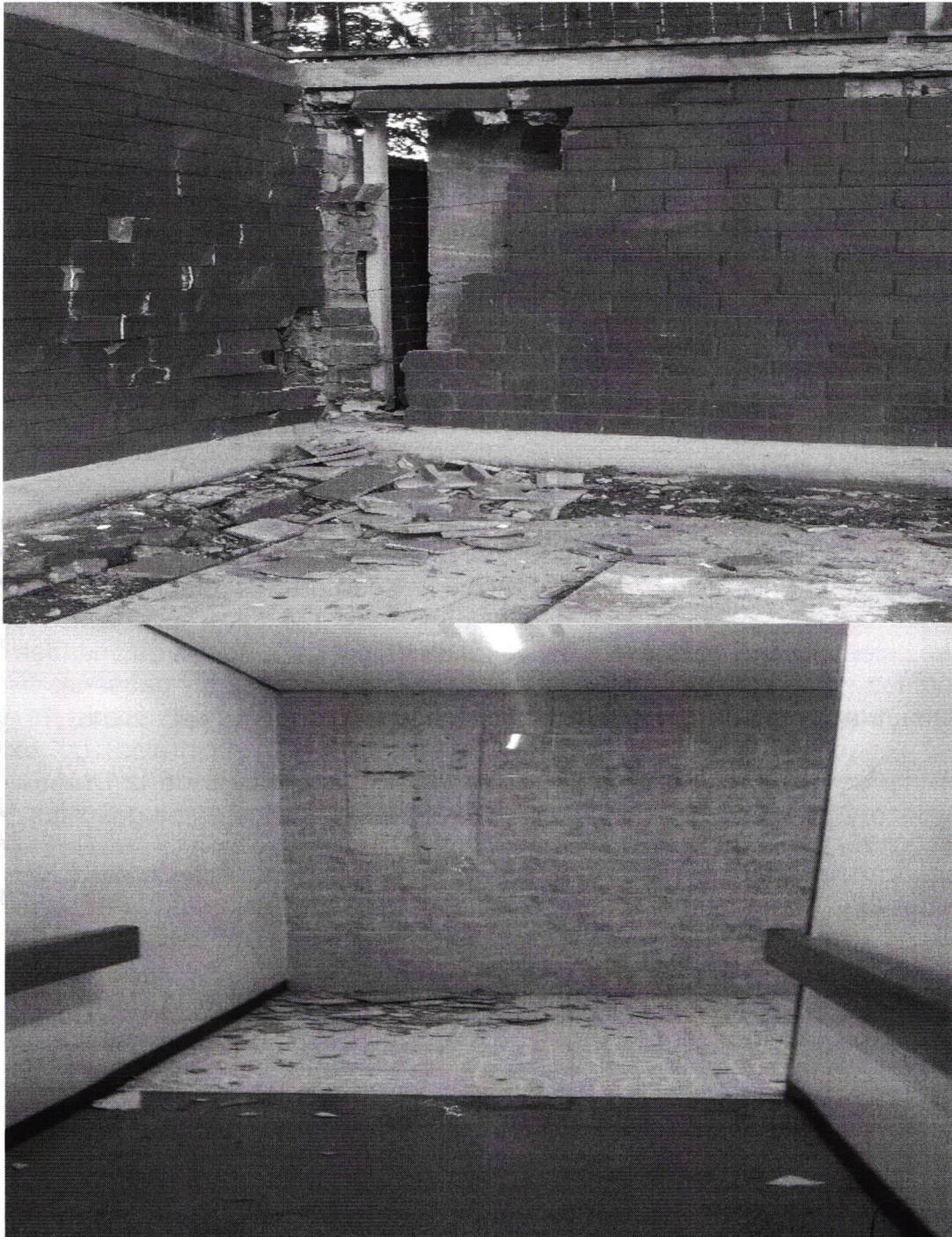

IDG/JRAC/yag

**Unidad de Medicina Física y Rehabilitación Norte**  
"Dr. Victorio de la Fuente Narváez". Distrito Federal.

Av. Instituto Politécnico Nacional 1603. Col. Magdalena de las Salinas. C.P. 07760  
Teléfono (55) 5747 3500 Fax. (55) 5754 3228

MÉXICO

GOBIERNO DE LA REPÚBLICA



Dirección de Prestaciones Médicas  
Unidad de Atención Médica.  
Coordinación de Unidades Médicas de Alta Especialidad.  
UMAE "Dr. Victorio de la Fuente Narváez"



IDG/JRAC/yag

**Unidad de Medicina Física y Rehabilitación Norte**  
"Dr. Victorio de la Fuente Narváez". Distrito Federal.

Av. Instituto Politécnico Nacional 1603. Col. Magdalena de las Salinas. C.P. 07760  
Teléfono (55) 5747 3500 Fax. (55) 5754 3228



No habiendo más que asentar, se cierra la presente Acta a las once horas del mismo día de su inicio, firmando al margen y al calce los que en ella intervinieron, lo anterior para que

CONSTE

  
DR. IGNACIO DEVESA GUTIÉRREZ  
Director de la Unidad

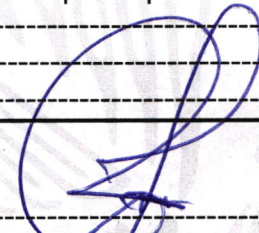
  
ING. ANTONIO CANTILLO ANAYA,  
Director Administrativo de la UMAE

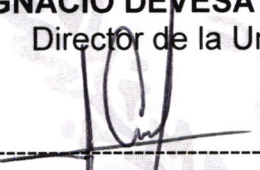
  
ARQ. ADRIAN BENITO SALINAS,  
Jefe de Conservación de la UMAE  
"Dr. Victorio de la Fuente Narváez",

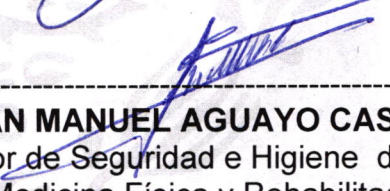
  
ING. JUAN MANUEL AGUAYO CASTILLO,  
Asesor de Seguridad e Higiene de la  
Unidad de Medicina Física y Rehabilitación Norte  
"Dr. Victorio de la Fuente Narváez"

  
LIC. JOSE RODOLFO ARENAS CRUZ,  
Administrador de la Unidad

  
ING. GABRIEL RAMÍREZ CORTÉS  
Jefe de la oficina de Conservación

IDG/JRAC/yag

Unidad de Medicina Física y Rehabilitación Norte  
"Dr. Victorio de la Fuente Narváez". Distrito Federal.

Av. Instituto Politécnico Nacional 1603. Col. Magdalena de las Salinas. C.P. 07760  
Teléfono (55) 5747 3500 Fax. (55) 5754 3228