



ACTA INFORMATIVA

EN TULTITLAN ESTADO DE MEXICO, SIENDO LAS 16:00 HORAS DEL DIA 19 DE SEPTIEMBRE DEL AÑO DOS MIL DIECISIETE, EN LA UNIDAD DE MEDICINA FAMILIAR No. 185 UBICADA EN CALLE 3 ESQUINA EJE 7 S/N COLONIA LOMAS DE CARTAGENA MUNICIPIO DE TULTITLAN EDO DE MEXICO-----

POR ESTE MEDIO LE INFORMO EL ESTATUS QUE TIENE LA UNIDAD DERIVADO DEL SISMO DE 7.1 GRADOS EN LA ESCALA RICHTER EL CUAL TUVO SU EPICENTRO A 12 KILOMETROS AL SURESTE DE AXOCHIAPAN, MORELOS, SE REALIZA RECORRIDO PARA VERIFICAR POSIBLES DAÑOS Y DETERMINAR QUE EL INMUEBLE SE ENCUENTRA EN CONDICIONES NORMALES PARA QUE PUEDA SEGUIR FUNCIONANDO CON NORMALIDAD , SE DETECTAN GRIETAS EN MUROS DIVISORIOS Y PLAFONES, LEVANTAMIENTO DE AZULEJO EN PISO Y MUROS LOS CUALES NO PONEN EN RIESGO EL INMUEBLE Y MUCHO MENOS LA INTEGRIDAD FISICA DE LOS DERECHOHABIENTES Y TRABAJADORES, ES IMPORTANTE COMENTAR QUE DERIVADO DE LOS DAÑOS ENCONTRADOS EN LA UNIDAD SE REALIZARA EL PROCESO DE SINIESTRO, SE INDICAN AREAS AFECTADAS Y SE ANEXAN FOTOGRAFIAS , SE RECOMIENDA HACER UNA EVALUACION CON EL AREA DE CONSTRUCCION Y SOLICITAR DICTAMEN ESTRUCTURAL-----

- 1.- BANDA PERIMETRAL
- 2.- AULA
- 3.- ACTIVO FIJO
- 4.- ESTACIONAMIENTO
- 5.- CONTROL DE PRESTACIONES
- 6.- ARIMAC
- 7.- CONSULTORIO DE NUTRICION
- 8.- CONSULTORIOS
- 9.- PASILLOS
- 10.- ATENCION MEDICA CONTINUA

DRA. MARIA XOCHITL RUIZ NAVARRO
DIRECTORA U.M.F. 185

ING. ALEJANDRO MORALES HERNANDEZ
JEFE DE CONSERVACION DE UNIDAD R-06

LIC. LUIS ANGEL MONDRAGON SERRANO
ADMINISTRADOR DE LA U.M.F. 185





MÉXICO
GOBIERNO DE LA REPÚBLICA

INSTITUTO MEXICANO DEL SEGURO SOCIAL

DELEGACIÓN REGIONAL ESTADO DE MÉXICO ORIENTE
JEFATURA DE SERVICIOS ADMINISTRATIVOS
DEPARTAMENTO DE CONSERVACION Y SERVICIOS GENERALES
CONSERVACION UMF 64

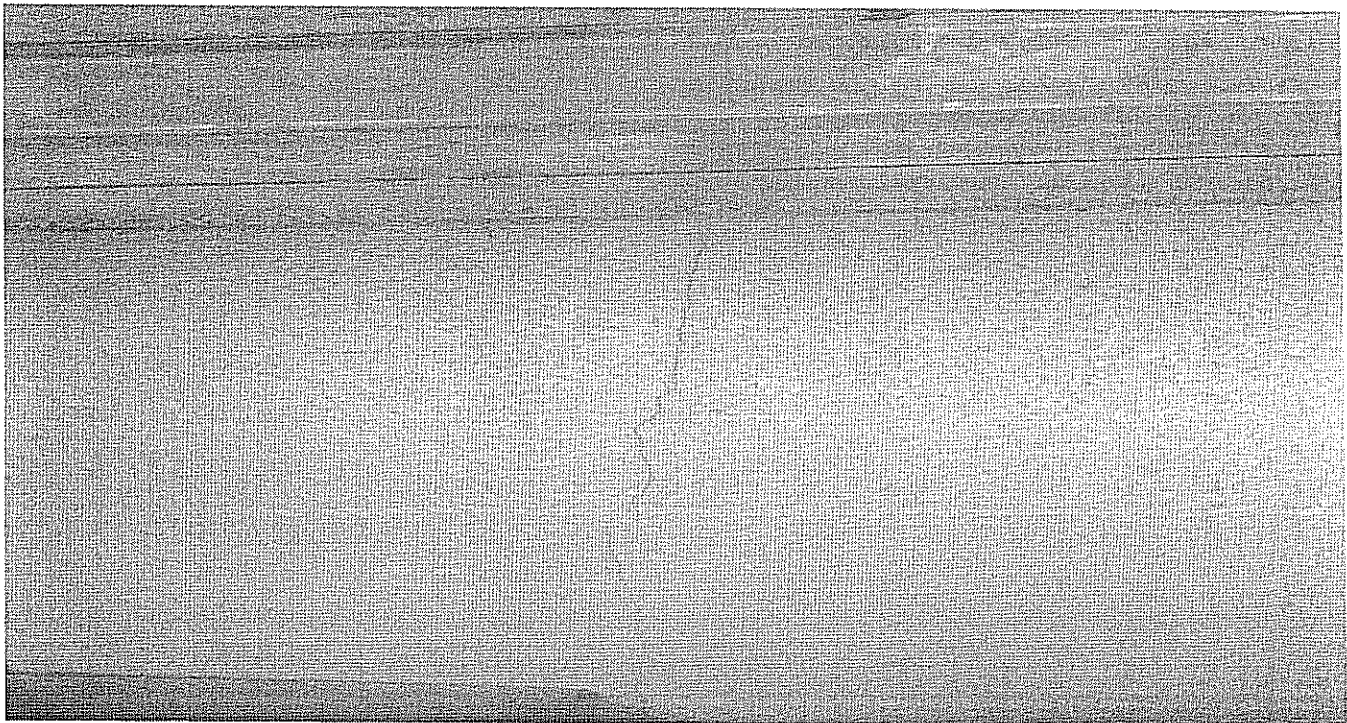



MÉXICO
GOBIERNO DE LA REPÚBLICA

INSTITUTO MEXICANO DEL SEGURO SOCIAL

DELEGACIÓN REGIONAL ESTADO DE MÉXICO ORIENTE
JEFATURA DE SERVICIOS ADMINISTRATIVOS
DEPARTAMENTO DE CONSERVACION Y SERVICIOS GENERALES
CONSERVACION UMF 64

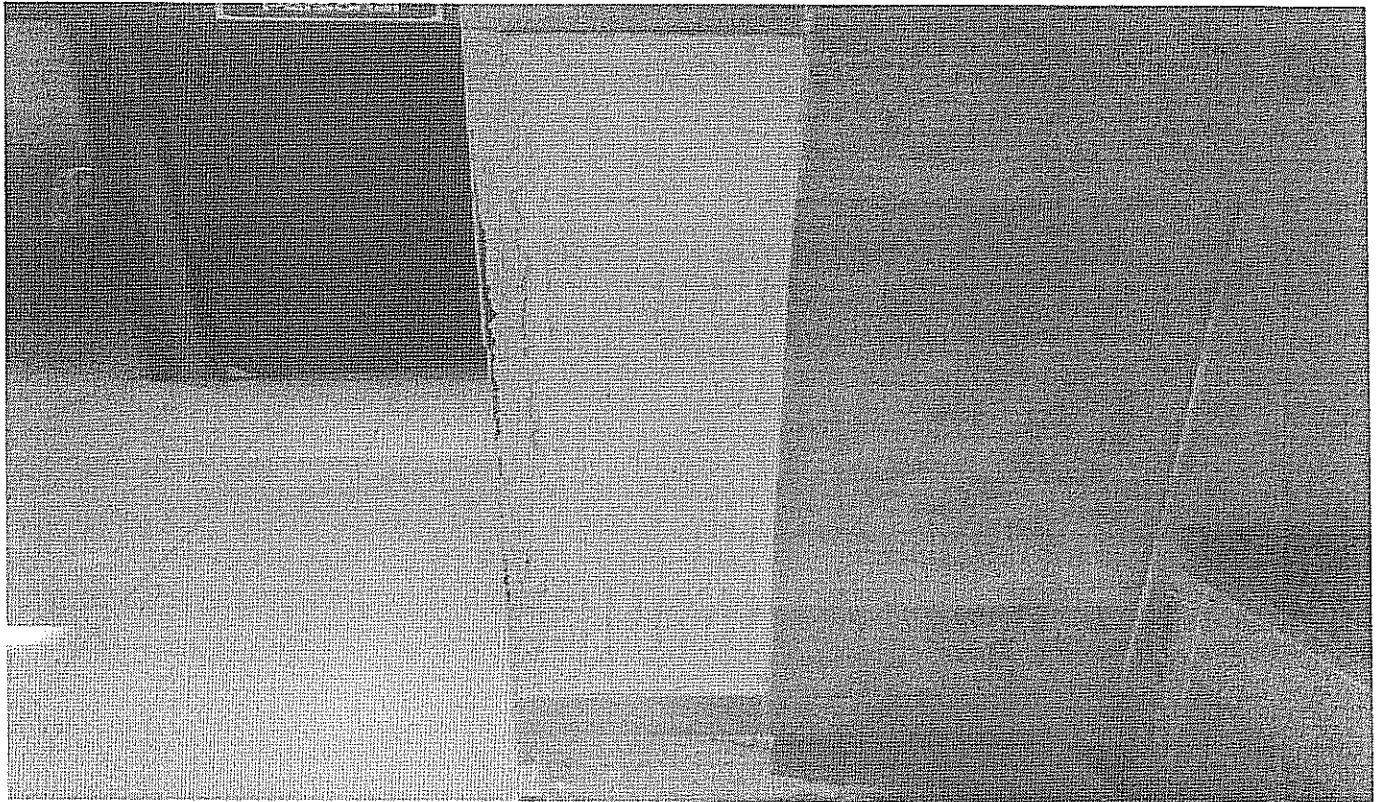
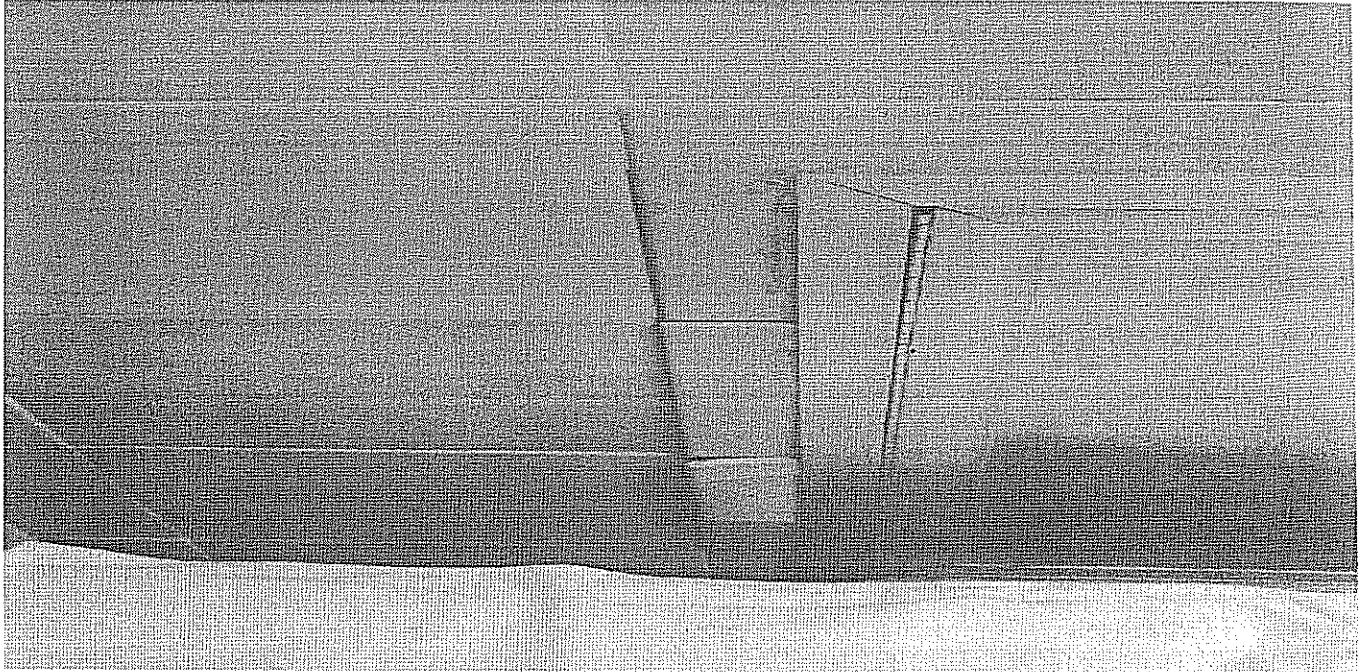



MÉXICO
GOBIERNO DE LA REPÚBLICA

INSTITUTO MEXICANO DEL SEGURO SOCIAL

DELEGACIÓN REGIONAL ESTADO DE MÉXICO ORIENTE
JEFATURA DE SERVICIOS ADMINISTRATIVOS
DEPARTAMENTO DE CONSERVACION Y SERVICIOS GENERALES
CONSERVACION UMF 64

