



UNIDAD DE PROTECCIÓN CIVIL  
IXTAPALUCA

# UNIDAD DE PROTECCIÓN CIVIL Y BOMBEROS

"2017, Año del Centenario de las Constituciones Mexicana y Mexiquense de 1917"



Ixtapaluca, Estado de México, H. Ayuntamiento 2016 - 2018.  
Ixtapaluca, Estado de México, a, 21 de Septiembre de 2017.

UNIDAD DE PROTECCIÓN CIVIL Y BOMBEROS  
No. DE OFICIO: UPCyB/ 0787/2017  
ASUNTO: INFORME DE VERIFICACIÓN

## "UNIDAD DE MEDICINA FAMILIAR NUM. 70, IMSS"

CON DOMICILIO UBICADO EN RIO PANUCO, FRACCIONAMIENTO JOSE DE LA MORA,  
AYOTLA, MUNICIPIO DE IXTAPALUCA EDO. DE MÉXICO  
P R E S E N T E

Por este medio se le informa del resultado de la revisión de riesgos a causa del sismo del día 19 de septiembre del presente año, que se realizó en la "CLINICA DEL IMSS NÚM. 70", ubicada en Rio Panuco, Fraccionamiento José de la Mora, Ixtapaluca, siendo lo siguiente:

Personal de la Unidad de Protección Civil y Bomberos de Ixtapaluca a mi cargo, hacen la verificación y constatan la presencia de fisuras superficiales en techo y paredes con separación en plafones con un ligero desnivel en el piso.

Por lo que se le informa que en cuanto a la verificación estructural **NO PRESENTA RIESGO ALGUNO**, para los ocupantes de dicha Clínica.

Se anexan fotos y croquis

Se extiende el presente informe para los fines que más convengan a sus intereses

ATENTAMENTE  
  
C. ALEJANDRO CARIBAY ARRIAGA SUBDIRECCIÓN  
SUBDIRECTOR DE LA UNIDAD DE PROTECCIÓN CIVIL Y BOMBEROS  
IXTAPALUCA, ESTADO DE MÉXICO  
H. AYUNTAMIENTO 2016-2018  
IXTAPALUCA  
UNIDAD DE PROTECCIÓN CIVIL Y BOMBEROS

C.c.p. M.V.Z. CARLOS ENRIQUEZ SANTOS.- Presidente Municipal Constitucional de Ixtapaluca, Estado de México  
COMISARIO LEONEL BASTIDA ESQUIVEL.- Director de Seguridad Ciudadana de Ixtapaluca, Estado de México  
Archivo

Carretera Federal México - Puebla, Km. 27 +500, Tlapacoya, Ixtapaluca.  
Tel. 59743626 y 59743621



Fisuras en puerta que no presentan riesgo, para la clínica.

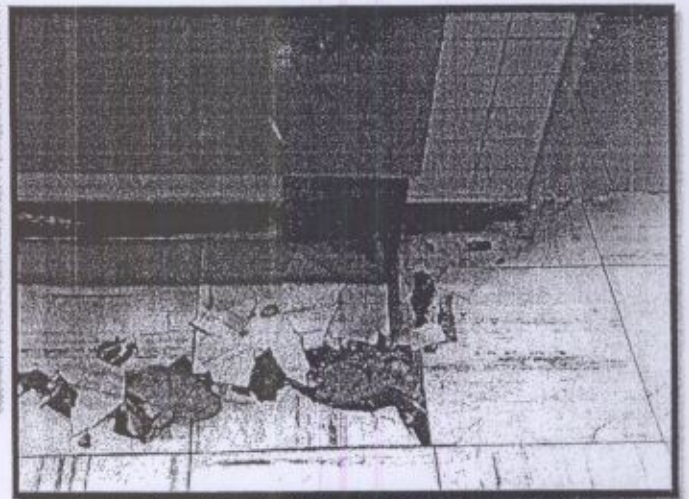
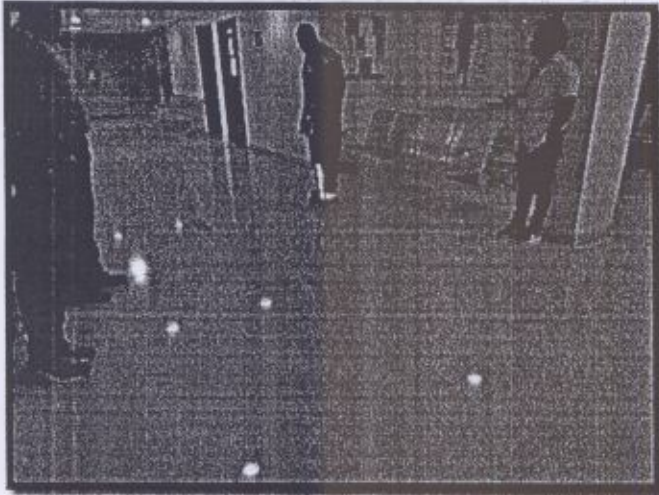
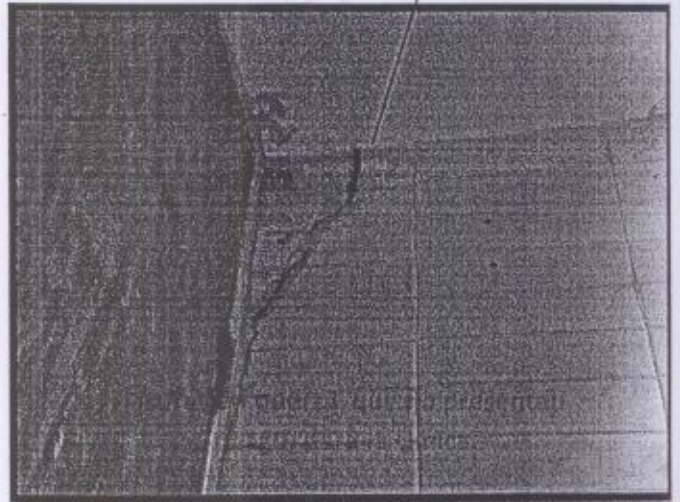

AYUNTAMIENTO  
IXTAPAL  
SUBDIRECC  
DE PROTECC  
CIVIL Y BOM

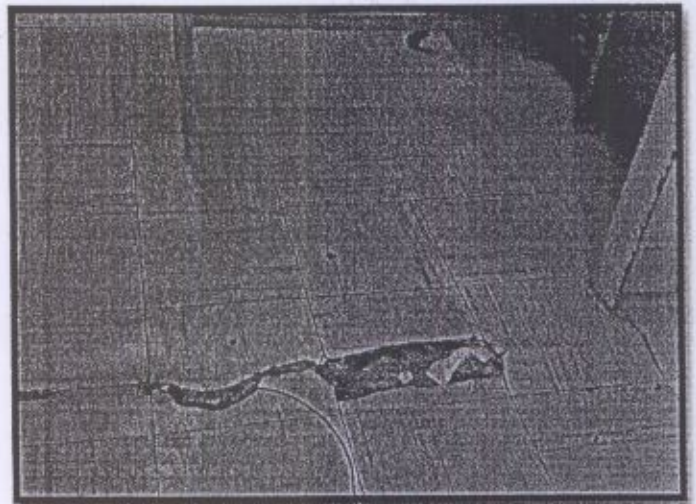

Desnivel ligero en piso sin riesgo

