



MÉXICO
GOBIERNO DE LA REPÚBLICA

INSTITUTO MEXICANO DEL SEGURO SOCIAL

DELEGACIÓN REGIONAL ESTADO DE MÉXICO ORIENTE
JEFATURA DE SERVICIOS ADMINISTRATIVOS
DEPARTAMENTO DE CONSERVACION Y SERVICIOS GENERALES
CONSERVACION UMF 64



ACTA INFORMATIVA

EN TLALNEPANTLA DE BAZ, ESTADO DE MEXICO, SIENDO LAS 16:00 HORAS DEL DIA 19 DE SEPTIEMBRE EL AÑO DOS MIL DIECISIETE, EN LA GUARDERIA INFANTIL No 36 UBICADA EN AVENIDA JINETES ESQUINA GORRION COLONIA LAS ARBOLEDAS EN EL MUNICIPIO DE TLALNEPANTLA ESTADO DE MEXICO-----

POR ESTE MEDIO LE INFORMO EL ESTATUS QUE TIENEN LA UNIDAD DERIVADO DEL SISMO DE 7.1 GRADOS EN LA ESCALA RICHTER EL CUAL TUVO SU EPICENTRO A 12 KILOMETROS AL SURESTE DE AXOCHIAPAN, MORELOS, SE REALIZA RECORRIDO PARA VERIFICAR POSIBLES DAÑOS Y DETERMINAR QUE EL INMUEBLE SE ENCUENTRA EN CONDICIONES NORMALES PARA QUE PUEDA SEGUIR FUNCIONANDO CON NORMALIDAD, SE DETECTAN GRIETAS EN MUROS DIVISORIOS Y PLAFONES Y LEVANTAMIENTO DE AZULEJO EN PISO POR JUNTA CONTRUCTIVA ENTRE CUERPOS LOS CUALES NO PONEN EN RIESGO EL INMUEBLE Y MUCHO MENOS LA INTEGRIDAD FISICA DE LOS MENORES USUARIOS Y TRABAJADORES, ES IMPORTANTE COMENTAR QUE DERIVADO DE LOS DAÑOS ENCONTRADOS EN LA UNIDAD **SE REALIZARA EL PROCESO DE SINIESTRO**, SE INDICAN AREAS AFECTADAS Y SE ANEXAN FOTOGRAFIAS, SE RECOMIENDA HACER UNA EVALUACION CON EL AREA DE CONSTRUCCIONES Y SOLICITAR DICTAMEN ESTRUCTURAL-----

- 1.- USOS MÚLTIPLES DE LACTANTES C
- 2.- USOS MÚLTIPLES DE MATERNALES
- 3.- PASILLOS DE LACTANTES
- 4.- FOMENTO A LA SALUD
- 5.- ESCALERAS
- 6.- DIRECCIÓN
- 7.- MATERNAL B2
- 8.- BAÑOS MATERNALES
- 9.- PASILLOS MATERNALES
- 10.- PATIOS TRASEROS DE MATERNALES
- 11.- MATERNAL C1
- 12.- COMEDOR DE TRABAJADORES
- 13.- ÁREAS DE PROVEEDORES
- 14.- VESTIDORES DE TRABAJADORES
- 15.- DIRECCIÓN
- 16.- BAÑO DE DIRECCIÓN
- 17.- PASILLO LACTANTES A



[Signature]
LIC. MAYRA IVETTE GARCIA LARA
DIRECTORA GUARDERIA 36

[Signature]
TANIA ESCALONA ALFARO
ADMINISTRADORA GUARDERIA 36

[Signature]
ING. ALEJANDRO MORALES HERNANDEZ
JEFE DE CONSERVACION DE UNIDAD R-06



MÉXICO
GOBIERNO DE LA REPÚBLICA

INSTITUTO MEXICANO DEL SEGURO SOCIAL

DELEGACIÓN REGIONAL ESTADO DE MÉXICO ORIENTE
JEFATURA DE SERVICIOS ADMINISTRATIVOS
DEPARTAMENTO DE CONSERVACION Y SERVICIOS GENERALES
CONSERVACION UMF 64

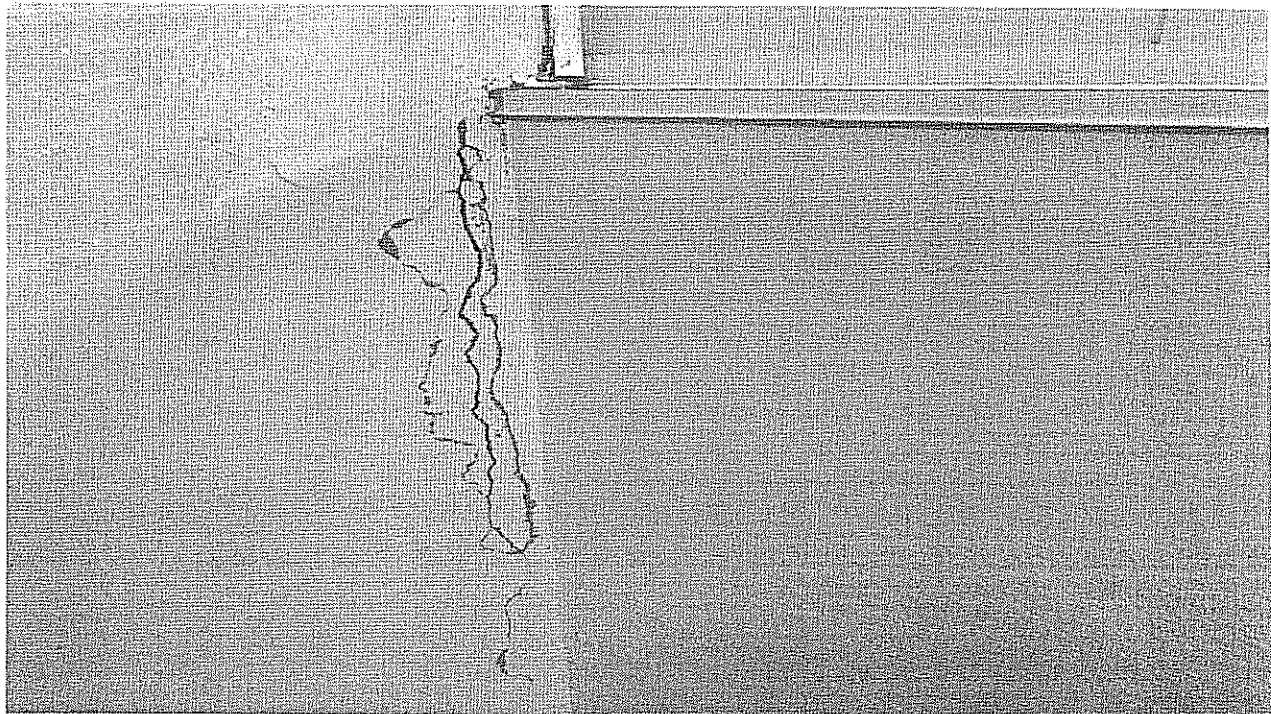
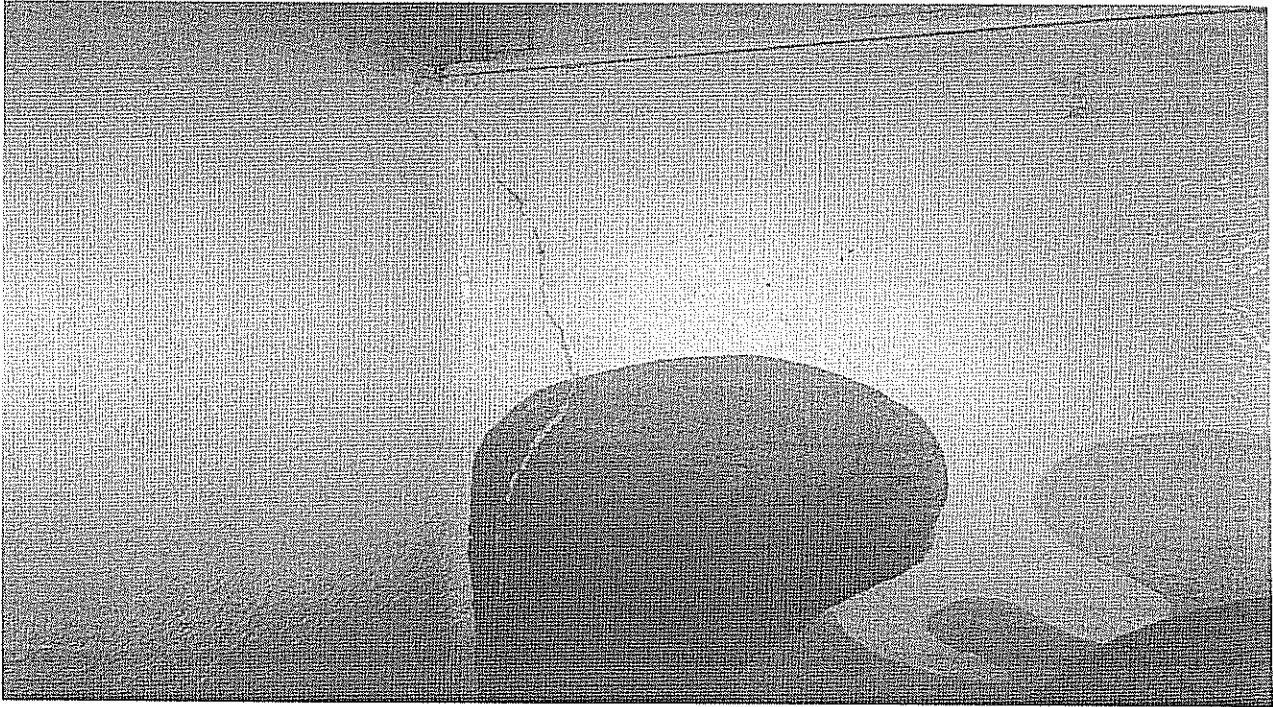



MÉXICO
GOBIERNO DE LA REPÚBLICA

INSTITUTO MEXICANO DEL SEGURO SOCIAL

DELEGACIÓN REGIONAL ESTADO DE MÉXICO ORIENTE
JEFATURA DE SERVICIOS ADMINISTRATIVOS
DEPARTAMENTO DE CONSERVACION Y SERVICIOS GENERALES
CONSERVACION UMF 64

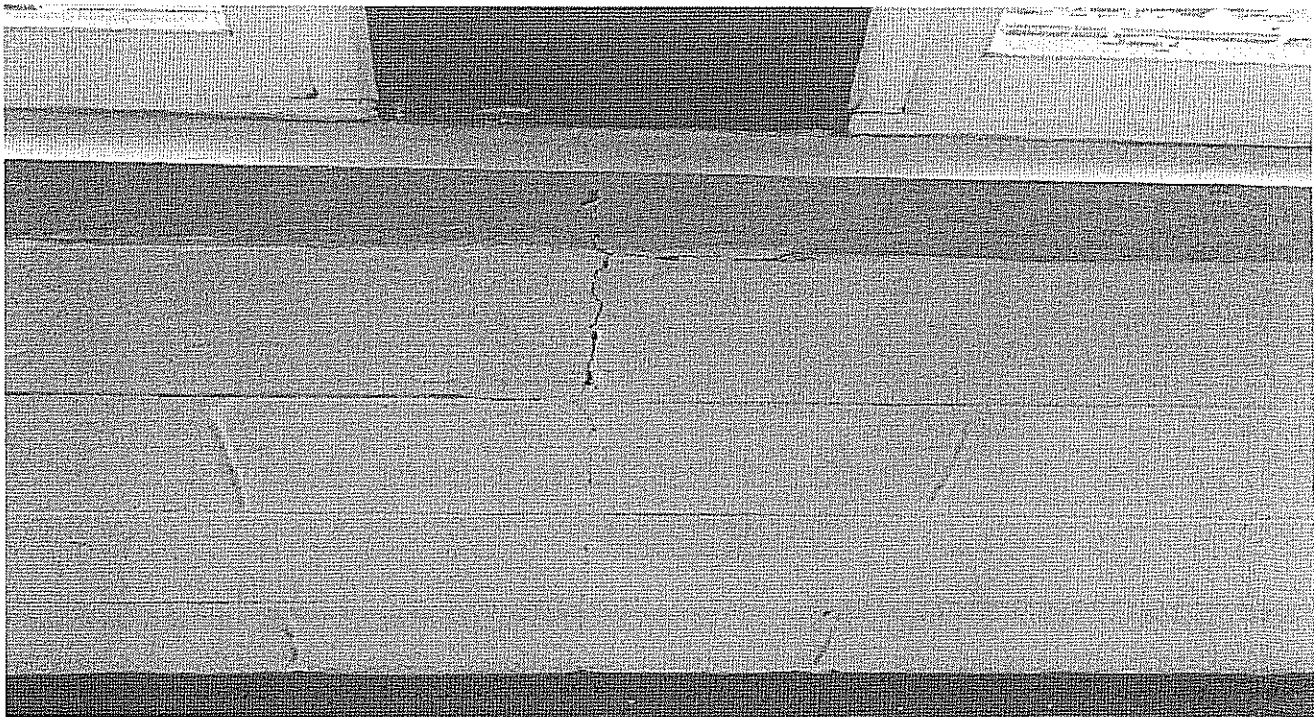
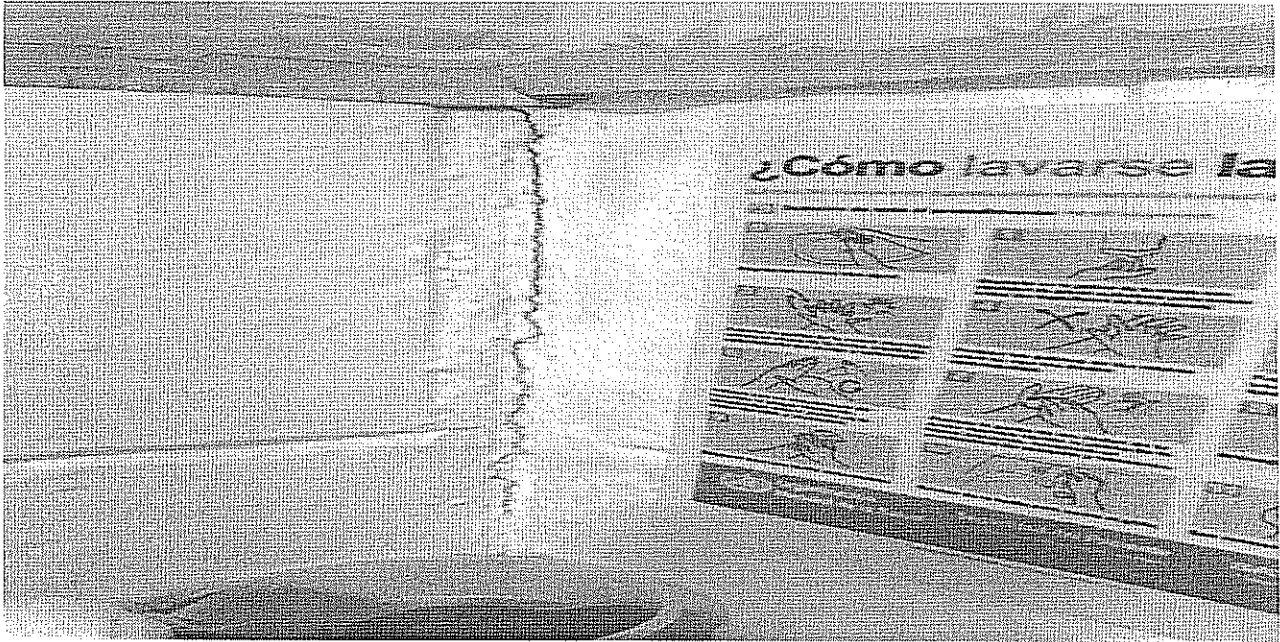



MÉXICO
GOBIERNO DE LA REPÚBLICA

INSTITUTO MEXICANO DEL SEGURO SOCIAL

DELEGACIÓN REGIONAL ESTADO DE MÉXICO ORIENTE
JEFATURA DE SERVICIOS ADMINISTRATIVOS
DEPARTAMENTO DE CONSERVACION Y SERVICIOS GENERALES
CONSERVACION UMF 64

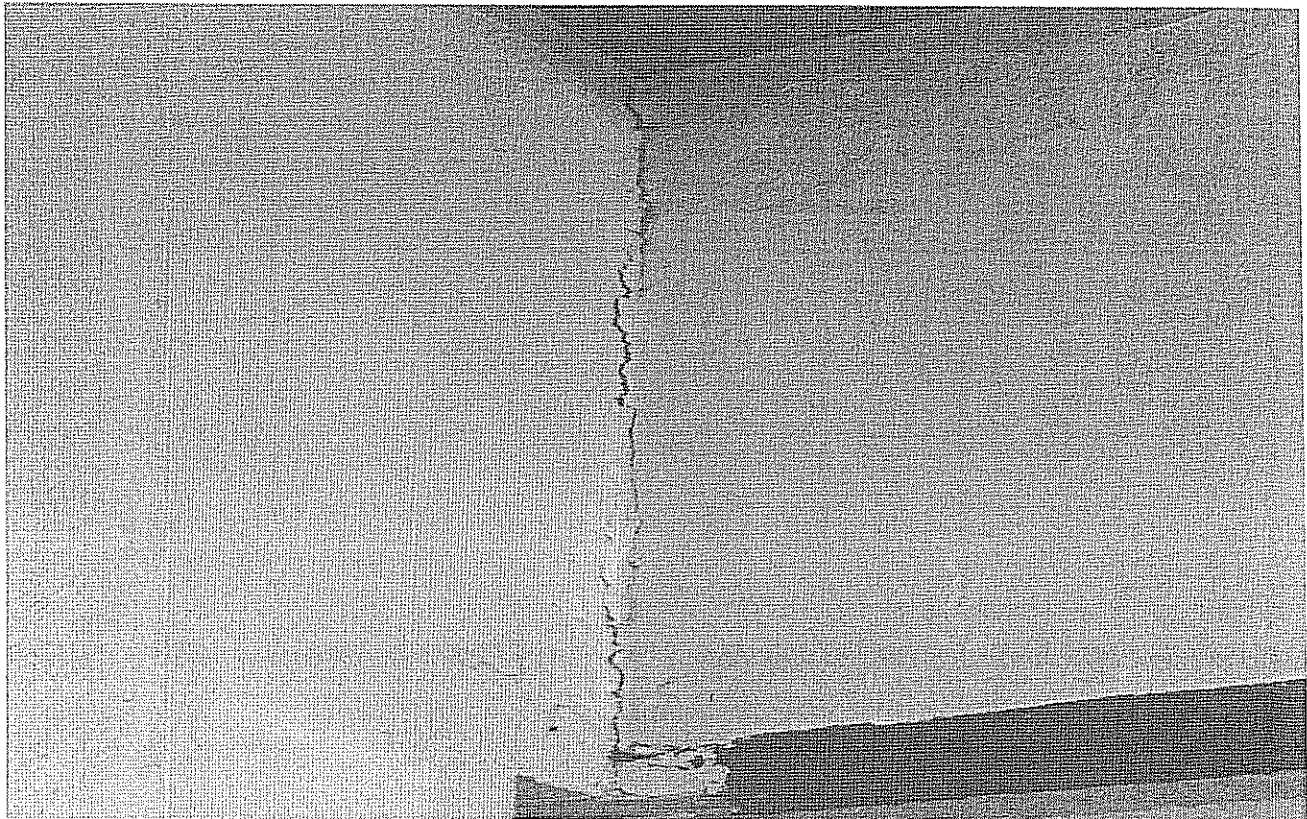
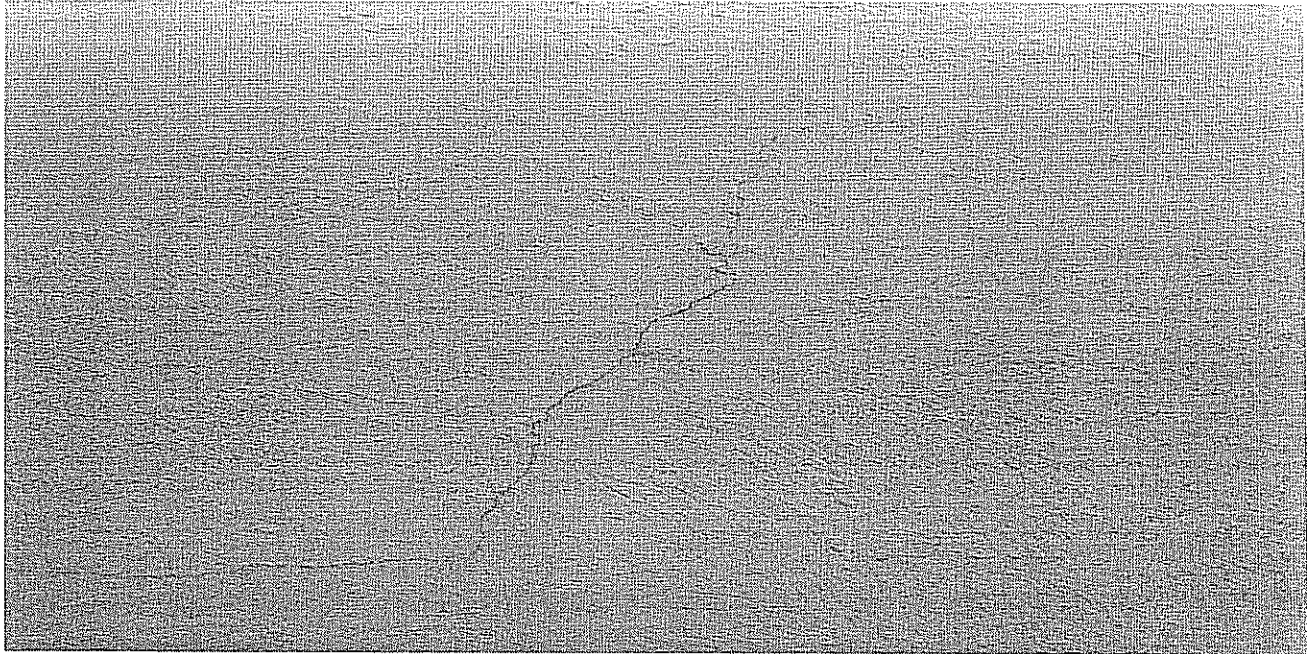



MÉXICO
GOBIERNO DE LA REPÚBLICA

INSTITUTO MEXICANO DEL SEGURO SOCIAL

DELEGACIÓN REGIONAL ESTADO DE MÉXICO ORIENTE
JEFATURA DE SERVICIOS ADMINISTRATIVOS
DEPARTAMENTO DE CONSERVACION Y SERVICIOS GENERALES
CONSERVACION UMF 64

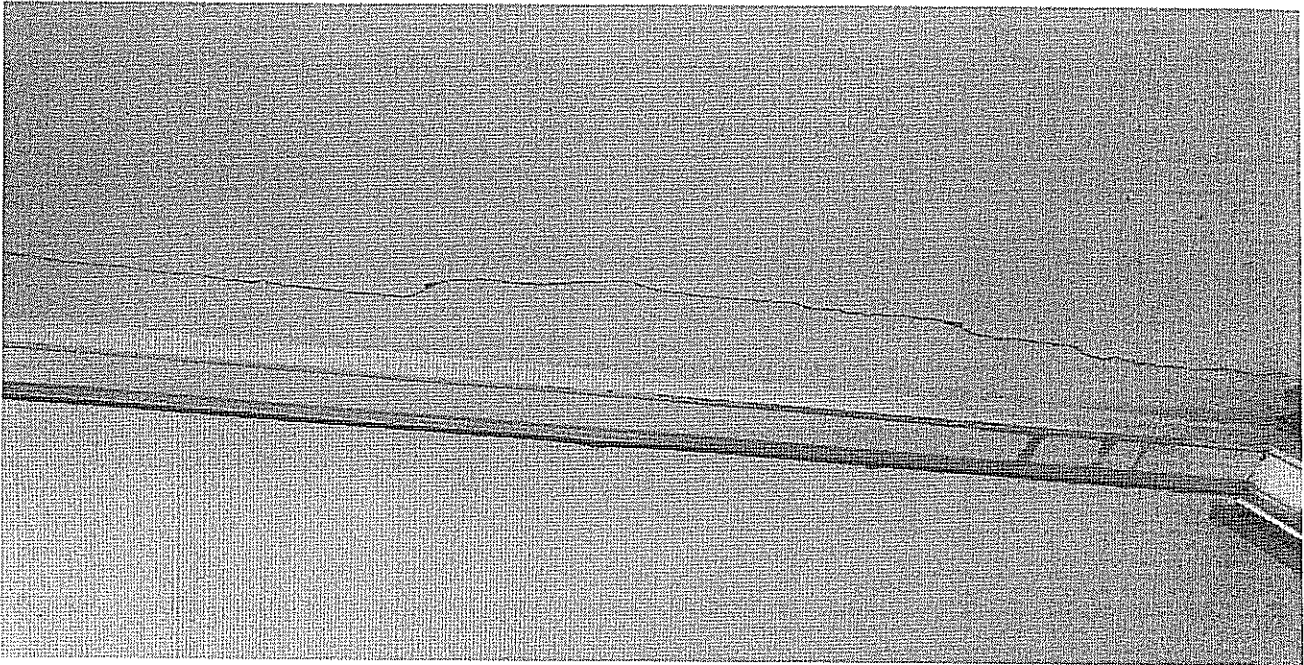



MÉXICO
GOBIERNO DE LA REPÚBLICA

INSTITUTO MEXICANO DEL SEGURO SOCIAL

DELEGACIÓN REGIONAL ESTADO DE MÉXICO ORIENTE
JEFATURA DE SERVICIOS ADMINISTRATIVOS
DEPARTAMENTO DE CONSERVACION Y SERVICIOS GENERALES
CONSERVACION UMF 64

