

CÉDULA DE AVANCE DE OBRA

DATOS GENERALES DE LA OBRA

TIPO DE UNIDAD:	HGZ 144 CAMAS		No. de Reporte	5	
TIPO DE OBRA:	SUPERVISION Y CONTROL DE CALIDAD PARA LA "CONFORMACION DE TERRACERIAS PARA LA CONSTRUCCION DEL HOSPITAL GENERAL DE ZONA DE 144 CAMAS EN TUXTLA GUTIERREZ, CHIAPAS"		PERIODO:	01-ago-23	al 15-ago-23
LOCALIDAD:	TUXTLA GUTIERREZ CHIAPAS				
N° DE CONTRATO:	2-22070003-5-43984	COMPROMISO:	5-43984	CONVENIO/TIPO:	PLAZO
SUP. CONSTRUIDA:	30,546.07 M2	IMPORTE DEL CONTRATO (C/IVA):	\$ 1,206,294.02	NÚMERO:	MONTO:
FECHA DE INICIO:	19-may-23	FECHA DE TÉRMINO:	04-ago-23	COMPROMISO:	PLAZO:
PERSONA FISICA:	EMILIO ERNESTO CAL Y MAYOR RUIZ		PLAZO DE EJECUCIÓN:		

PROCESO DE OBRA

EJECUCIÓN	PROGRAMADO	REAL	DIFERENCIA
AVANCE FÍSICO	100.00%	100.00%	0.00%
AVANCE FINANCIERO C/IVA	\$ 1,194,973.34	\$ 814,406.48	\$ 380,566.86
	99.06%	67.51%	31.55%
PERSONAL TECNICO	7	6	1
MATERIALES	99.00%	86.00%	13.00%

PENALIZACIONES

RETENCIÓN APLICABLE AL PERIODO	\$0.00
RETENCIONES ACUMULADAS A LA FECHA	\$0.00

ESTIMACIONES

PAGADAS	1	A LA:	2	MONTO C/IVA \$	814,406.48
NORMALES:			2	MONTO C/IVA \$	814,406.48
ADICIONALES:			0	MONTO C/IVA	
EXTRAORDINARIAS:			0	MONTO C/IVA \$	-
AJUSTE DE COSTOS:			0	MONTO C/IVA \$	
PENDIENTES DE PAGO:			0	MONTO C/IVA	
EN REVISIÓN:			0	MONTO C/IVA	

PROBLEMATICA Y OBSERVACIONES

TRABAJOS YA TERMINADOS AL 100%

YA SE CUENTA CON ACTA RECEPCION DE LOS SERVICIOS

YA SE REALIZO CIERRE DE BITACORA

EN TRAMITE CONVENIO EN MONTO, YA SE ENVIO DICTAMEN TECNICO PARA SU REVISION Y COMENTARIOS

REPORTE FOTOGRAFICO

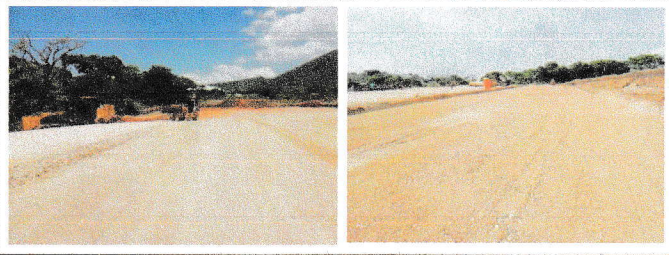

PLATAFORMA PRINCIPAL 2

CONFORMACION DE PLATAFORMA PAV. 3

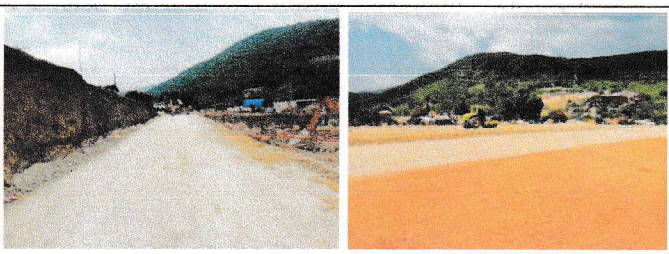

MATERIAL CALIDAD SUBRASANTE

PLATAFORMA 3 PAVIMENTOS

GRAFICA DE AVANCE DE OBRA

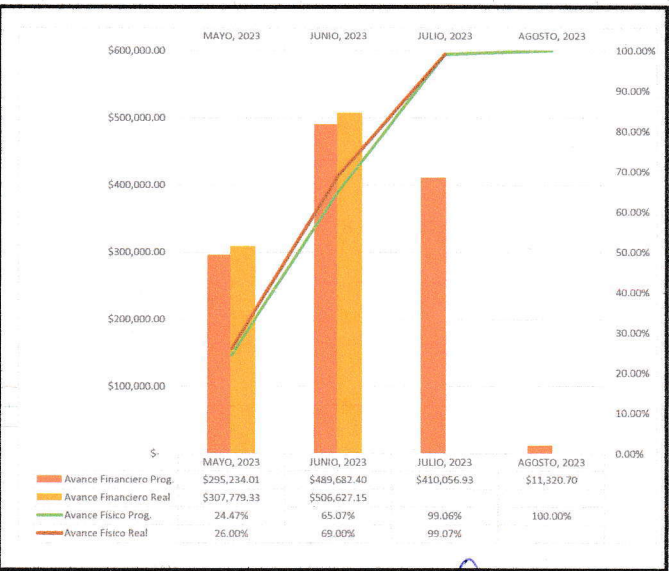

PARTIDA	% AVANCE	
	PROG	REAL
DICTAMEN TECNICO SOLUCIONES EN CAMPO	100.00%	100.00%
SUPERVISION TERRACERIAS	100.00%	100.00%
ESPECIALISTA EN GEOTECNIA	100.00%	100.00%
BRIGADA TOPOGRAFIA	100.00%	100.00%
REPORTES QUINCENALES	100.00%	100.00%
JUNTAS DE TRABAJO SEMANALES	100.00%	100.00%
CONTROL DE CALIDAD	100.00%	100.00%
LABORATORIO CERTIFICADO	100.00%	100.00%
INFORMEE FINAL	100.00%	100.00%
INTEGRACION DE EXPEDIENTE	0.00%	0.00%

ARQ. SALVADOR SALAS DE LOS SANTOS
 RESIDENTE DE OBRA IMSS

ING EMILIO ERNESTO CAL Y MAYOR RUIZ
 SUPERINTENDENTE DE SERVICIOS